PERATURAN BUPATI KUDUS
NOMOR 31 TAHUN 2020

TENTANG

RENCANA KERJA
PEMERINTAH DAERAH (RKPD)
KABUPATEN KUDUS
TAHUN 2021

PEMERINTAH KABUPATEN KUDUS
TAHUN 2020

PERATURAN BUPATI KUDUS
NOMOR 31 TAHUN 2020

TENTANG

RENCANA KERJA
PEMERINTAH DAERAH (RKPD)
KABUPATEN KUDUS
TAHUN 2021

PEMERINTAH KABUPATEN KUDUS
TAHUN 2020

BUPATI KUDUS
PROVINSI JAWA TENGAH

PERATURAN BUPATI KUDUS
NOMOR 31 TAHUN 2020

TENTANG

RENCANA KERJA PEMERINTAH DAERAH
KABUPATEN KUDUS TAHUN 2021

DENGAN RAHMAT TUHAN YANG MAHA ESA

BUPATI KUDUS,

Menimbang : bahwa dalam rangka melaksanakan ketentuan Pasal 26 ayat (2) Undang-Undang Nomor 25 Tahun 2004 tentang Sistem Perencanaan Pembangunan Nasional dan Pasal 264 ayat (2) Undang-Undang Nomor 23 Tahun 2014 tentang Pemerintahan Daerah, sebagaimana telah diubah beberapa kali terakhir dengan Undang-Undang Nomor 9 Tahun 2015 tentang Perubahan Kedua atas Undang-Undang Nomor 23 Tahun 2014 tentang Pemerintahan Daerah, perlu menetapkan Peraturan Bupati tentang Rencana Kerja Pemerintah Daerah Kabupaten Kudus Tahun 2021;

Mengingat :

1. Undang-Undang Nomor 13 Tahun 1950 tentang Pembentukan Daerah-Daerah Kabupaten dalam Lingkungan Propinsi Jawa Tengah;

2. Undang-Undang Nomor 17 Tahun 2003 tentang Keuangan Negara (Lembaran Negara Republik Indonesia Tahun 2003 Nomor 47, Tambahan Lembaran Negara Republik Indonesia Nomor 4286);

3. Undang-Undang Nomor 1 Tahun 2004 tentang Perbendaharaan Negara (Lembaran Negara Republik Indonesia Tahun 2004 Nomor 5, Tambahan Lembaran Negara Republik Indonesia Nomor 4355);

4. Undang–Undang Nomor 25 Tahun 2004 tentang Sistem Perencanaan Pembangunan Nasional (Lembaran Negara Republik Indonesia Tahun 2004 Nomor 104, Tambahan Lembaran Negara Republik Indonesia Nomor 4421);

5. Undang-Undang Nomor 33 Tahun 2004 tentang Perimbangan Keuangan antara Pemerintah Pusat dan Pemerintahan Daerah (Lembaran Negara Republik Indonesia Tahun 2004 Nomor 126, Tambahan Lembaran Negara Republik Indonesia Nomor 4438);

6. Undang-Undang Nomor 17 Tahun 2007 tentang Rencana Pembangunan Jangka Panjang Nasional Tahun 2005-2025 (Lembaran Negara Republik Indonesia Tahun 2007 Nomor 33, Tambahan Lembaran Negara Republik Indonesia Nomor 4700);

7. Undang-Undang Nomor 23 Tahun 2014 tentang Pemerintahan Daerah (Lembaran Negara Republik Indonesia Tahun 2014 Nomor 244, Tambahan Lembaran Negara Republik Indonesia Nomor 5587), sebagaimana telah diubah beberapa kali terakhir dengan Undang-Undang Nomor 9 Tahun 2015 tentang Perubahan Kedua atas Undang-Undang Nomor 23 Tahun 2014 tentang Pemerintahan Daerah (Lembaran Negara Republik Indonesia Tahun 2015 Nomor 58, Tambahan Lembaran Negara Republik Indonesia Nomor 5679);

8. Undang-Undang Nomor 30 Tahun 2014 tentang Administrasi Pemerintahan (Lembaran Negara Republik Indonesia Tahun 2014 Nomor 292, Tambahan Lembaran Negara Republik Indonesia Nomor 5601);

9. Peraturan Pemerintah Nomor 39 Tahun 2006 tentang Tata Cara Pengendalian dan Evaluasi Pelaksanaan Rencana Pembangunan (Lembaran Negara Republik Indonesia Tahun 2006 Nomor 96, Tambahan Lembaran Negara Republik Indonesia Nomor 4663);

10. Peraturan Pemerintah Nomor 8 Tahun 2008 tentang Tahapan, Tata Cara Penyusunan, Pengendalian, dan Evaluasi Pelaksanaan Rencana Pembangunan Daerah (Lembaran Negara Republik Indonesia Tahun 2008 Nomor 21, Tambahan Lembaran Negara Republik Indonesia Nomor 4817);

11. Peraturan Pemerintah Nomor 2 Tahun 2012 tentang Hibah Daerah (Lembaran Negara Republik Indonesia Tahun 2012 Nomor 5, Tambahan Lembaran Negara Republik Indonesia Nomor 5272);

12. Peraturan Pemerintah Nomor 18 Tahun 2016 tentang Perangkat Daerah (Lembaran Negara Republik Indonesia Tahun 2016 Nomor 114, Tambahan Lembaran Negara Republik Indonesia Nomor 5887);

13. Peraturan Pemerintah Nomor 12 Tahun 2017 tentang Pembinaan dan Pengawasan Penyelenggaraan Pemerintahan Daerah (Lembaran Negara Republik Indonesia Tahun 2017 Nomor 73, Tambahan Lembaran Negara Republik Indonesia Nomor 6041);

14. Peraturan Pemerintah Nomor 12 Tahun 2019 tentang Pengelolaan Keuangan Daerah (Lembaran Negara Republik Indonesia Tahun 2019 Nomor 42, Tambahan Lembaran Negara Republik Indonesia Nomor 6322);

15. Peraturan Presiden Nomor 18 Tahun 2020 tentang Rencana Pembangunan Jangka Menengah Nasional Tahun 2020-2024 (Lembaran Negara Republik Indonesia Tahun 2020 Nomor 10);

16. Peraturan Menteri Dalam Negeri Nomor 13 Tahun 2006 tentang Pedoman Pengelolaan Keuangan Daerah, sebagaimana telah diubah beberapa kali terakhir dengan Peraturan Menteri Dalam Negeri Nomor 21 Tahun 2011 tentang Perubahan Kedua atas Peraturan Menteri Dalam Negeri Nomor 13 Tahun 2006 tentang Pedoman Pengelolaan Keuangan Daerah (Berita Negara Republik Indonesia Tahun 2011 Nomor 310);

17. Peraturan Menteri Dalam Negeri Nomor 86 Tahun 2017 tentang Tata Cara Perencanaan, Pengendalian dan Evaluasi Pembangunan Daerah, Tata Cara Evaluasi Rancangan Peraturan Daerah tentang Rencana Pembangunan Jangka Panjang Daerah dan Rencana Pembangunan Jangka Menengah Daerah, serta Tata Cara Perubahan Rencana Pembangunan Jangka Panjang Daerah, Rencana Pembangunan Jangka Menengah Daerah dan Rencana Kerja Pemerintah Daerah (Berita Negara Republik Indonesia Tahun 2017 Nomor 1312);

18. Peraturan Menteri Dalam Negeri Nomor 90 Tahun 2019 tentang Klasifikasi, Kodefikasi, dan Nomenklatur Perencanaan Pembangunan dan Keuangan Daerah (Berita Negara Republik Indonesia Tahun 2019 Nomor 1447);

19. Peraturan Menteri Dalam Negeri Nomor 40 Tahun 2020 tentang Pedoman Penyusunan Rencana Kerja Pemerintah Daerah Tahun 2021 (Berita Negara Republik Indonesia Tahun 2020 Nomor 590);

20. Peraturan Daerah Provinsi Jawa Tengah Nomor 5 Tahun 2019 tentang Rencana Pembangunan Jangka Menengah Daerah Provinsi Jawa Tengah Tahun 2018-2023 (Lembaran Daerah Provinsi Jawa Tengah Tahun 2019 Nomor 5, Tambahan Lembaran Daerah Provinsi Jawa Tengah Nomor 110);

21. Peraturan Daerah Kabupaten Kudus Nomor 3 Tahun 2007 tentang Pokok-Pokok Pengelolaan Keuangan Daerah (Lembaran Daerah Kabupaten Kudus Tahun 2007 Nomor 3, Tambahan Lembaran Daerah Kabupaten Kudus Nomor 99);

22. Peraturan Daerah Kabupaten Kudus Nomor 4 Tahun 2008 tentang Tata Cara Penyusunan, Pengendalian, dan Evaluasi Pelaksanaan Rencana Pembangunan Daerah Kabupaten Kudus (Lembaran Daerah Kabupaten Kudus Tahun 2008 Nomor 4, Tambahan Lembaran Daerah Kabupaten Kudus Nomor 107);

23. Peraturan Daerah Kabupaten Kudus Nomor 11 Tahun 2008 tentang Rencana Pembangunan Jangka Panjang Daerah Kabupaten Kudus Tahun 2005-2025 (Lembaran Daerah Kabupaten Kudus Tahun 2008 Nomor 11, Tambahan Lembaran Daerah Kabupaten Kudus Nomor 113);

24. Peraturan Daerah Kabupaten Kudus Nomor 1 Tahun 2019 tentang Rencana Pembangunan Jangka Menengah Daerah Kabupaten Kudus Tahun 2018-2023 (Lembaran Daerah Kabupaten Kudus Tahun 2019 Nomor 1, Tambahan Lembaran Daerah Kabupaten Kudus Nomor 218);

25. Peraturan Daerah Kabupaten Kudus Nomor 3 Tahun 2016 tentang Pembentukan dan Susunan Perangkat Daerah Kabupaten Kudus (Lembaran Daerah Kabupaten Kudus Tahun 2016 Nomor 3, Tambahan Lembaran Daerah Kabupaten Kudus Nomor 193);

MEMUTUSKAN :

Menetapkan : PERATURAN BUPATI TENTANG RENCANA KERJA PEMERINTAH DAERAH KABUPATEN KUDUS TAHUN 2021.

Pasal 1

Dalam Peraturan Bupati ini yang dimaksud dengan :

1. Pemerintah Daerah adalah kepala daerah sebagai unsur penyelenggara Pemerintahan Daerah yang memimpin pelaksanaan urusan pemerintahan yang menjadi kewenangan daerah otonom.

2. Bupati adalah Bupati Kudus.

3. Perangkat Daerah Kabupaten adalah unsur pembantu Bupati dan Dewan Perwakilan Rakyat Daerah Kabupaten dalam penyelenggaraan urusan pemerintahan yang menjadi kewenangan Daerah Kabupaten.

4. Musyawarah Perencanaan Pembangunan yang selanjutnya disebut Musrenbang adalah forum antar pemangku kepentingan dalam rangka menyusun rencana pembangunan daerah.

5. Rencana Kerja Pemerintah yang selanjutnya disingkat RKP adalah dokumen perencanaan pembangunan nasional untuk periode 1 (satu) tahun.

6. Rencana Pembangunan Jangka Panjang Daerah yang selanjutnya disingkat RPJPD adalah dokumen perencanaan daerah untuk periode 20 (dua puluh) tahun.

7. Rencana Pembangunan Jangka Menengah Daerah yang selanjutnya disingkat RPJMD adalah dokumen perencanaan daerah untuk periode 5 (lima) tahun.

8. Rencana Kerja Pemerintah Daerah yang selanjutnya disingkat RKPD adalah dokumen perencanaan daerah untuk periode 1 (satu) tahun.

9. Anggaran Pendapatan dan Belanja Daerah yang selanjutnya disingkat APBD adalah Anggaran Pendapatan dan Belanja Daerah Kabupaten Kudus.

10. Kebijakan Umum Anggaran Pendapatan dan Belanja Daerah yang selanjutnya disingkat KUA adalah Kebijakan Umum Anggaran Pendapatan dan Belanja Daerah Kabupaten Kudus.

11. Prioritas dan Plafon Anggaran Sementara yang selanjutnya disingkat PPAS adalah Prioritas dan Plafon Anggaran Sementara Kabupaten Kudus.

Pasal 2

(1) RKPD Kabupaten Kudus merupakan dokumen perencanaan pembangunan Kabupaten Kudus untuk periode 1 (satu) tahun anggaran yang dimulai pada tanggal 1 Januari 2021 dan berakhir pada tanggal 31 Desember 2021.

(2) RKPD sebagaimana dimaksud pada ayat (1) berpedoman pada Rencana Pembangunan Jangka Menengah Daerah Kabupaten Kudus Tahun 2018-2023.

(3) RKPD sebagaimana dimaksud pada ayat (1) memuat rancangan kerangka ekonomi daerah, prioritas pembangunan daerah, rencana kerja dan pendanaannya, baik yang dilaksanakan langsung oleh Pemerintah Daerah maupun yang ditempuh dengan mendorong partisipasi masyarakat.

(4) RKPD sebagaimana dimaksud pada ayat (1) menjadi pedoman dalam Penyusunan KUA, PPAS, Rencana Kerja Perangkat Daerah, dan rancangan APBD Tahun Anggaran 2021.

Pasal 3

RKPD sebagaimana dimaksud dalam Pasal 2 ayat (1) tercantum dalam Lampiran yang merupakan bagian yang tidak terpisahkan dari Peraturan Bupati ini.

Pasal 4

Peraturan Bupati ini mulai berlaku pada tanggal diundangkan.

Agar setiap orang mengetahuinya, memerintahkan pengundangan Peraturan Bupati ini dengan penempatannya dalam Berita Daerah Kabupaten Kudus.

Ditetapkan di Kudus
pada tanggal 14 Juli 2020

Plt. BUPATI KUDUS
WAKIL BUPATI,

HARTOPO

Diundangkan di Kudus
pada tanggal 15 Juli 2020

SEKRETARIS DAERAH KABUPATEN KUDUS,

SAM'ANI INTAKORIS

BERITA DAERAH KABUPATEN KUDUS TAHUN 2020 NOMOR 31

RENCANA KERJA PEMERINTAH DAERAH (RKPD)
KABUPATEN KUDUS
TAHUN 2021

PEMERINTAH KABUPATEN KUDUS
TAHUN 2020

DAFTAR ISI

Daftar Isi i
Daftar Tabel..... v
Daftar Gambar..... xv

BAB I PENDAHULUAN

1.1 Latar Belakang I-1
1.2 Dasar Hukum Penyusunan..... I-2
1.3 Hubungan Antar Dokumen..... I-5
1.4 Maksud dan Tujuan I-6
1.5 Sistematika Dokumen RKPD I-7

BAB II GAMBARAN UMUM KONDISI DAERAH

2.1 Kondisi Umum Daerah II-1
2.1.1. Aspek Geografi dan Demografi..... II-3
2.1.1.1. Karakteristik Wilayah..... II-3
2.1.1.1.1 Topografi..... II-3
2.1.1.1.2 Geologi..... II-5
2.1.1.1.3 Hidrologi II-5
2.1.1.1.4 Klimatologi..... II-11
2.1.1.1.5 Penggunaan Lahan II-13
2.1.1.1.6 Potensi Pengembangan Wilayah..... II-15

2.1.1.2. Demografi II-15

2.1.2. Aspek Kesejahteraan Masyarakat II-19
2.1.2.1. Pertumbuhan PDRB..... II-19
2.1.2.2. Laju Inflasi..... II-24
2.1.2.3. PDRB Perkapita II-26
2.1.2.4. Kemiskinan..... II-27
2.1.2.5. Sumber Daya Manusia..... II-29
2.1.2.5.1 Indeks Pembangunan Manusia (IPM) II-29
2.1.2.5.2 Angka Harapan Hidup (AHH) atau Usia Harapan Hidup (UHH) II-30
2.1.2.5.3 Harapan Lama Sekolah II-31
2.1.2.5.4 Rata-Rata Lama Sekolah II-32
2.1.2.5.5 Pengeluaran Per Kapita II-33
2.1.2.5.6 Seni Budaya dan Olahraga..... II-34

2.1.3. Aspek Pelayanan Umum..... II-34
2.1.3.1. Fokus Layanan Wajib Pelayanan Dasar II-35
2.1.3.1.1 Pendidikan II-35
2.1.3.1.2 Kesehatan II-41
2.1.3.1.3 Pekerjaan Umum dan Penataan Ruang II-54
2.1.3.1.4 Perumahan Rakyat dan Kawasan Permukiman..... II-63
2.1.3.1.5 Ketentraman, Ketertiban Umum dan Perlindungan Masyarakat II-65
2.1.3.1.6 Sosial II-71

2.1.3.2. Fokus Layanan Wajib Bukan Pelayanan Dasar..... II-72
2.1.3.2.1 Tenaga Kerja II-72
2.1.3.2.2 Pemberdayaan Perempuan dan Perlindungan Anak .. II-75
2.1.3.2.3 Pangan II-79
2.1.3.2.4 Pertanahan..... II-82
2.1.3.2.5 Lingkungan Hidup..... II-84
2.1.3.2.6 Administrasi Kependudukan dan Pencatatan Sipil ... II-85
2.1.3.2.7 Pemberdayaan Masyarakat Desa II-90
2.1.3.2.8 Pengendalian Penduduk dan Keluarga Berencana..... II-93
2.1.3.2.9 Perhubungan..... II-94

2.1.3.2.10 Komunikasi dan Informatika II-100
2.1.3.2.11 Koperasi, Usaha Kecil, dan Menengah II-104
2.1.3.2.12 Penanaman Modal II-106
2.1.3.2.13 Kepemudaan dan Olahraga II-110
2.1.3.2.14 Statistik II-112
2.1.3.2.15 Persandian II-113
2.1.3.2.16 Kebudayaan II-114
2.1.3.2.17 Perpustakaan II-115
2.1.3.2.18 Kearsipan II-117

2.1.3.3. Fokus Layanan Pilihan II-117
2.1.3.3.1 Pariwisata II-117
2.1.3.3.2 Pertanian II-120
2.1.3.3.3 Kehutanan II-124
2.1.3.3.4 Energi dan Sumber Daya Mineral II-125
2.1.3.3.5 Perdagangan II-125
2.1.3.3.6 Perindustrian II-128
2.1.3.3.7 Transmigrasi II-131
2.1.3.3.8 Kelautan dan Perikanan II-131

2.1.3.4. Fokus Urusan Penunjang II-133
2.1.3.4.1 Perencanaan Pembangunan II-133
2.1.3.4.2 Keuangan II-134
2.1.3.4.3 Kepegawaian Serta Pendidikan dan Pelatihan II-143
2.1.3.4.4 Penelitian dan Pengembangan II-144
2.1.3.4.5 Pengawasan II-145
2.1.3.4.6 Administrasi Pemerintahan II-146

2.1.4. Aspek Daya Saing Daerah II-149
2.1.4.1. Fokus Kemampuan Ekonomi Daerah II-149
2.1.4.1.1 Pengeluaran Konsumsi Rumah Tangga Perkapita ... II-149
2.1.4.1.2 Pengeluaran Konsumsi Non Pangan Perkapita II-152
Perkapita (Persentase Konsumsi Rumah Tangga Non Pangan) II-152
2.1.4.2. Fokus Fasilitas Wilayah/Infrastruktur II-153

2.1.4.3. Fokus Iklim Berinvestasi II-154
2.1.4.3.1 Angka Kriminalitas II-154
2.1.4.3.2 Unjuk Rasa II-155
2.1.4.3.3 Lama Proses Perijinan II-155
2.1.4.3.4 Jumlah dan Macam Retribusi Daerah II-159
2.1.4.4. Fokus Sumber Daya Manusia II-162

2.2. Evaluasi Pelaksanaan Program dan Kegiatan RKPD sampai Tahun Lalu dan Realisasi RPJMD II-163
2.2.1. Urusan Wajib Pelayanan Dasar II-164
2.2.2. Urusan Wajib Bukan Pelayanan Dasar II-172
2.2.3. Urusan Pilihan II-185
2.2.4. Fungsi Penunjang II-191

2.3. Permasalahan Pembangunan Daerah II-202

2.4. Isu Strategis II-205

2.5. Inovasi Daerah II-210

BAB III RANCANGAN KERANGKA EKONOMI DAERAH DAN KEBIJAKAN KEUANGAN DAERAH

3.1. Arah Kebijakan Ekonomi Daerah III-1
3.1.1. Kondisi Ekonomi Nasional III-1
3.1.2. Kondisi Ekonomi Jawa Tengah III-2
3.1.3. Kondisi Ekonomi Kabupaten Kudus III-2
3.1.4. Tantangan dan Prospek Ekonomi Tahun 2021 ..... III-5

3.2. Arah Kebijakan Keuangan Daerah III-6
3.2.1. Arah Kebijakan Pendapatan Daerah III-10
3.2.2. Arah Kebijakan Belanja Daerah III-15
3.2.3. Arah Kebijakan Pembiayaan Daerah III-24

3.3. Kapasitas Riil Kemampuan Keuangan Daerah III-24

BAB IV SASARAN DAN PRIORITAS PEMBANGUNAN DAERAH

4.1 Visi, Misi, Tujuan, Sasaran dan Strategi Pembangunan Daerah IV-1

4.2 Prioritas Pembangunan Daerah Tahun 2021 ..... IV-9

4.3 Arah Pengembangan Wilayah di Kabupaten Kudus IV-16

4.4 Penelaahan Pokok-Pokok Pikiran DPRD IV-19

4.5 Arah Kebijakan Pembangunan Bidang Urusan IV-113

4.6 Inovasi Kebijakan Pembangunan IV-201

BAB V RENCANA KERJA DAN PENDANAAN DAERAH

5.1 Kerangka Pendanaan Tahun 2021 ..... V-1

5.2 Rencana Program dan Kegiatan Prioritas Tahun 2021 ..... V-3
5.2.1 Urusan Wajib yang berkaitan dengan Pelayanan Dasar V-3
5.2.1.1 Pendidikan V-3
5.2.1.2 Kesehatan V-5
5.2.1.3 Pekerjaan Umum dan Penataan Ruang V-7
5.2.1.4 Perumahan Rakyat dan Kawasan Permukiman V-8
5.2.1.5 Ketentraman, Ketertiban Umum dan Perlindungan Masyarakat V-9
5.2.1.6 Sosial V-10

5.2.2 Urusan Wajib yang tidak berkaitan dengan Pelayanan Dasar V-11
5.2.2.1 Tenaga Kerja V-11
5.2.2.2 Pemberdayaan Perempuan dan Perlindungan Anak V-12
5.2.2.3 Pangan V-13
5.2.2.4 Pertanahan V-13
5.2.2.5 Lingkungan Hidup V-13
5.2.2.6 Administrasi Kependudukan dan Pencatatan Sipil V-14
5.2.2.7 Pemberdayaan Masyarakat dan Desa V-15
5.2.2.8 Pengendalian Penduduk dan Keluarga Berencana V-16
5.2.2.9 Perhubungan V-16
5.2.2.10 Komunikasi dan Informatika V-17
5.2.2.11 Koperasi dan Usaha Kecil Menengah V-18
5.2.2.12 Penanaman Modal V-18
5.2.2.13 Kepemudaan dan Olahraga V-19
5.2.2.14 Statistik V-20
5.2.2.15 Persandian V-20
5.2.2.16 Kebudayaan V-21
5.2.2.17 Perpustakaan V-21
5.2.2.18 Kearsipan V-22

5.2.3 Urusan Pilihan V-23
5.2.3.1 Kelautan dan Perikanan V-23
5.2.3.2 Pariwisata V-23
5.2.3.3 Pertanian V-24
5.2.3.4 Kehutanan V-24
5.2.3.5 Energi dan Sumber Daya Mineral V-24
5.2.3.6 Perdagangan V-25
5.2.3.7 Perindustrian V-26
5.2.3.8 Transmigrasi V-26

5.2.4 Fungsi Penunjang Urusan Pemerintahan V-27
5.2.4.1 Administrasi Pemerintahan V-27
5.2.4.2 Pengawasan..... V-30
5.2.4.3 Perencanaan..... V-31
5.2.4.4 Keuangan V-33
5.2.4.5 Kepegawaian V-34
5.2.4.6 Pendidikan dan Pelatihan..... V-35
5.2.4.7 Penelitian dan Pengembangan..... V-36

BAB VI KINERJA PENYELENGGARAAN PEMERINTAH DAERAH

6.1 Indikator Kinerja Utama Daerah Tahun 2021 ..... VI-1

6.2 Indikator Kinerja Penyelenggaraan Pemerintahan Daerah VI-2

BAB VII PENUTUP

LAMPIRAN 1

LAMPIRAN 2

LAMPIRAN 3

LAMPIRAN 4

DAFTAR TABEL

Tabel 2.1 Pembagian dan Luas Wilayah Administrasi ..... II - 1

Tabel 2.2 Banyaknya Hari Hujan Dirinci Per Bulan Tahun 2015-2019 (hari)..... II - 12

Tabel 2.3 Banyaknya Curah Hujan Rata-rata Per Bulan Tahun 2015-2019 (mm)..... II - 12

Tabel 2.4 Kepadatan Penduduk Kabupaten Kudus Tahun 2019..... II - 16

Tabel 2.5 Penduduk Menurut Kelompok Umur di Kabupaten Kudus Tahun 2019..... II - 16

Tabel 2.6 Penduduk Menurut Kelompok Umur di Kabupaten Kudus Tahun 2019..... II - 17

Tabel 2.7 PDRB Atas Dasar Harga Berlaku 2010 Menurut Lapangan Usaha Tahun 2015-2019 (juta rupiah) ..... II - 19

Tabel 2.8 Persentase Distribusi PDRB Atas Dasar Harga Berlaku 2010 Menurut Lapangan Usaha Tahun 2015-2019..... II - 20

Tabel 2.9 PDRB Atas Dasar Harga Konstan 2010 Menurut Lapangan Usaha Tahun 2015-2019 (juta rupiah) ..... II - 21

Tabel 2.10 Persentase PDRB Atas Dasar HargaKonstan 2010 Menurut Lapangan Usaha Tahun 2015-2019 ..... II - 21

Tabel 2.11 Nilai PDRB Kabupaten Kudus dan Kabupaten Sekitar Tahun 2019** (dalam juta rupiah) ..... II - 22

Tabel 2.12 Nilai Inflasi Kabupaten Kudus, Provinsi Jawa Tengah dan Nasional ..... II - 24

Tabel 2.13 PDRB Perkapita di Kabupaten Kudus Tahun 2015-2019..... II - 26

Tabel 2.14 Penduduk Miskin Kabupaten Kudus Tahun 2015-2019..... II - 27

Tabel 2.15 Data Kepesertaan Jamkesmas Tahun 2015-2019..... II - 28

Tabel 2.16 Cakupan Jaminan Kesehatan Nasional (JKN)..... II - 28

Tabel 2.17 Kepesertaan BPJS Ketenagakerjaan di Kabupaten Kudus Tahun 2019..... II - 29

Tabel 2.18 IPM Provinsi Jawa Tengah, Kabupaten Kudus dan Sekitar Tahun 2015-2019..... II - 29

Tabel 2.19 Angka Harapan Hidup Provinsi Jawa Tengah, Kabupaten Kudus dan Sekitar..... II - 30

Tabel 2.20 Harapan Lama Sekolah Provinsi Jawa Tengah, Kabupaten Kudus dan Sekitar..... II - 31

Tabel 2.21 Rata-rata Lama Sekolah Provinsi Jawa Tengah, Kabupaten Kudus dan Sekitar..... II - 32

Tabel 2.22 Pengeluaran Perkapita Provinsi Jawa Tengah, Kabupaten Kudus dan Sekitar..... II - 33

Tabel 2.23 Perkembangan Seni, Budaya dan Olahraga Tahun 2015-2019 ..... II - 34

Tabel 2.24 Perkembangan Angka Partisipasi Kasar (APK) Tahun 2015-2019..... II - 35

Tabel 2.25 Angka Partisipasi Murni (APM) Tahun 2015-2019..... II - 35

Tabel 2.26 Perkembangan Angka Partisipasi Sekolah (APS) Tahun 2015-2019.... II – 36

Tabel 2.27 Persentase Angka Putus Sekolah (APtS) dan Angka Kelulusan Tahun 2015-2019 ..... II - 36

Tabel 2.28 Fasilitas Pendidikan Tahun 2015-2019 ..... II - 37

Tabel 2.29 Rasio Ketersediaan Sekolah / Penduduk Usia Sekolah Tahun 2015-2019 ..... II - 38

Tabel 2.30 Jumlah Guru dan Murid Jenjang Pendidikan Dasar Tahun 2015-2019 ..... II - 38

Tabel 2.31 Persentase Guru Tersertifikasi Tahun 2015-2019 ..... II - 39

Tabel 2.32 Akses dan Mutu Pendidikan Tahun 2015-2019 ..... II - 40

Tabel 2.33 Jumlah Pusat Kegiatan Belajar Masyarakat dan Lembaga Kursus dan Pelatihan Tahun 2015-2019 ..... II - 40

Tabel 2.34 Prevalensi Stunting Kabupaten Kudus dan Kabupaten Sekitar Tahun 2016-2019 ..... II - 41

Tabel 2.35 Angka Harapan Hidup, Angka Kematian Ibu, Angka Kematian Bayi, Angka Kelangsungan Hidup Bayi dan Angka Kematian Balita Tahun 2015-2019 ..... II - 42

Tabel 2.36 Jumlah Puskesmas dan Pustu Tahun 2015-2019 ..... II - 44

Tabel 2.37 Jumlah Rasio Rumah Sakit Per Jumlah Penduduk Tahun 2015-2019 ..... II - 44

Tabel 2.38 Cakupan Pelayanan Kesehatan di RSUD dr. Loekmono Hadi Tahun 2015-2019 ..... II - 45

Tabel 2.39 Jumlah Dokter, Tenaga Perawat, Bidan dan Tenaga Kesehatan Lainnya Tahun 2015-2019 ..... II - 46

Tabel 2.40 Cakupan Komplikasi Kebidanan dan Pertolongan Persalinan oleh Tenaga Kesehatan Tahun 2015-2019 ..... II – 46

Tabel 2.41 Status Gizi Balita dan Persentase Anak Usia 1 Tahun Yang Diimunisasi Campak Tahun 2015-2019 ..... II - 47

Tabel 2.42 Cakupan Penanganan Kasus Penyakit TBC Tahun 2015-2019 ..... II - 47

Tabel 2.43 Cakupan Penemuan dan Penanganan DBD, Jumlah Penderita Penyakit Tidak Menular, Hipertensi dan Diabetes Mellitus serta ODGJ Tahun 2015-2019 ..... II - 48

Tabel 2.44 Jumlah Penemuan Kasus Penyakit Menular HIV, AIDS dan SYPHYLIS Tahun 2015-2019 ..... II - 49

Tabel 2.45 Cakupan Pelayanan Kesehatan Anak dan Keluarga Miskin Tahun 2015-2019 (dalam persen) ..... II – 50

Tabel 2.46 Jumlah Penduduk Yang Mendapatkan Jaminan Kesehatan Tahun 2015-2019 ..... II - 50

Tabel 2.47 Cakupan Capaian Alat-alat Kesehatan di RSUD dr. Loekmono Hadi dan Persentase Ketersediaan Obat dan Vaksin di Puskesmas Tahun 2015-2019 ..... II - 52

Tabel 2.48 Capaian Indikator Kinerja Standar Pelayanan Minimal (SPM) Bidang Kesehatan di Kabupaten Kudus Tahun 2019 ..... II - 53

Tabel 2.49 Kondisi Jalan Kabupaten Kudus Tahun 2015-2019 ..... II - 54

Tabel 2.50 Jumlah dan Kondisi Jembatan Tahun 2015-2019 ..... II - 57

Tabel 2.51 Kondisi Daerah Irigasi Tahun 2015-2019 ..... II - 59

Tabel 2.52 Kondisi Drainase, Air Minum dan Sanitasi Tahun 2015-2019 ..... II - 61

Tabel 2.53 Kondisi Alat Berat Tahun 2015-2019 ..... II - 62
Tabel 2.54 Perencanaan Penataan Ruang Tahun 2015-2019 ..... II - 63
Tabel 2.55 Jumlah Rumah Layak Huni dan Tidak Layak Huni menurut Kecamatan Tahun 2017-2019 ..... II - 64
Tabel 2.56 Persentase Rumah Layak Huni Tahun 2015-2019 ..... II - 64
Tabel 2.57 Perkembangan LPJU Tahun 2015-2019 (dalam rupiah) ..... II - 64
Tabel 2.58 Rekapitulasi Desa Kawasan Kumuh Tahun 2015-2019 ..... II - 65
Tabel 2.59 Jenis Pelanggaran Tahun 2015-2019 ..... II - 66
Tabel 2.60 Cakupan Petugas Perlindungan Masyarakat (Linmas) ..... II - 66
Tabel 2.61 Tingkat Penyelesaian Pelanggaran K3 (Ketertiban, Ketentraman, Keindahan) ..... II - 67
Tabel 2.62 Cakupan Pelayanan Bencana Kebakaran Kabupaten/Kota Tahun 2015-2019 ..... II - 67
Tabel 2.63 Tingkat Waktu Tanggap (Response Time Rate) Daerah Layanan Wilayah Manajemen Kebakaran (WMK) Tahun 2015-2019 ..... II - 68
Tabel 2.64 Persentase Penegakan PERDA Tahun 2015-2019 ..... II - 69
Tabel 2.65 Persentase Potensi Konflik Sosial Yang Tertangani Tahun 2015-2019 ..... II - 69
Tabel 2.66 Persentase Potensi Gangguan Keamanan dari Kelompok Radikal Yang Tertangani Tahun2015-2019 ..... II - 70
Tabel 2.67 Persentase Kejadian Penyalahgunaan Narkoba Tahun 2015-2019 ..... II - 70
Tabel 2.68 Persentase Tingkat Partisipasi Pemilih dalam Pemilu Tahun 2018-2019 ..... II - 71
Tabel 2.69 Kinerja Pelayanan Sosial Tahun 2015-2019 ..... II - 71
Tabel 2.70 Indikator Ketenagakerjaan Tahun 2015-2019 ..... II - 73
Tabel 2.71 Organisasi Perempuan dengan Jumlah Anggota Terbesar Tahun 2015-2019 ..... II - 75
Tabel 2.72 Jumlah Keanggotaan Perempuan di DPRD, Persentase Partisipasi Perempuan dan Jumlah Perempuan Bekerja Tahun 2015 – 2019 ..... II - 75
Tabel 2.73 Penyelesaian Pengaduan Perlindungan Perempuan dan Anak dari Tindakan Kekerasan Tahun 2015 – 2019 ..... II - 76
Tabel 2.74 Cakupan Layanan Rehabilitasi Sosial Tahun 2014 – 2018 ..... II - 77
Tabel 2.75 Angkatan Kerja Perempuan Tahun 2015 – 2019 ..... II - 77
Tabel 2.76 Perkembangan Produksi Komoditas Pangan Utama (ton) Tahun 2015 - 2019 ..... II - 79
Tabel 2.77 Angka Kecukupan Energi, Keragaman Konsumsi Pangan Penduduk Tahun 2015 – 2019 ..... II - 80
Tabel 2.78 Lumbung Pangan di Kabupaten Kudus Tahun 2019 ..... II - 81
Tabel 2.79 Kinerja Urusan Pangan Tahun 2015 – 2019 ..... II - 81
Tabel 2.80 Hasil Uji Laboratorium Produk Pangan Segar di Kabupaten Kudus Tahun 2019 ..... II - 82
Tabel 2.81 Luas Tanah Bersertifikat Tahun 2015-2019 ..... II - 83
Tabel 2.82 Jumlah Sertifikat Tanah (HP dan HPL) Milik Pemerintah Kabupaten Kudus Tahun 2019 ..... II - 83

Tabel 2.83 Kinerja Indikator Lingkungan Hidup Tahun 2015-2019 ..... II - 84

Tabel 2.84 Persentase Penanganan Sampah Tahun 2015-2019 ..... II - 84

Tabel 2.85 Tempat Penampungan Sementara (TPS) Per Satuan Penduduk Tahun 2015-2019 ..... II - 84

Tabel 2.86 Indeks Kualitas Lingkungan Hidup Tahun 2015-2019 ..... II - 85

Tabel 2.87 Kinerja Pelayanan Pendaftaran Penduduk (Cakupan Kepemilikan KTP) Tahun 2017-2019 ..... II - 86

Tabel 2.88 Jumlah Kepemilikan KTP Menurut Kecamatan di Kabupaten Kudus Tahun 2017-2019 ..... II - 86

Tabel 2.89 Persentase Kepemilikan KTP Menurut Kecamatan di Kabupaten Kudus Tahun 2017-2019 ..... II - 86

Tabel 2.90 Jumlah Penduduk Telah Memiliki Kartu Keluarga dan Akta Perkawinan Menurut Kecamatan di Kabupaten Kudus Tahun 2017-2019..... II - 87

Tabel 2.91 Jumlah Penduduk Telah Memiliki Akta Kelahiran dan Akta Kematian Menurut Kecamatan Di Kabupaten Kudus Tahun 2017 – 2019 ..... II - 87

Tabel 2.92 Kinerja Pelayanan Pencatatan Sipil di Kabupaten Kudus Tahun 2017-2019..... II - 88

Tabel 2.93 Kinerja Pelayanan Penanganan Pengaduan Administrasi Kependudukan Tahun 2017-2019..... II - 89

Tabel 2.94 Lembaga Pemberdayaan Masyarakat Desa Tahun 2015-2019 ..... II - 90

Tabel 2.95 Tingkat Pendidikan Aparatur PemerintahDesa Tahun 2015-2019..... II - 90

Tabel 2.96 Jumlah Alokasi Dana Desa, Bagi Hasil Pajak Daerah, Bagi Hasil Retribusi Daerah, dan Bagi Hasil Pasar Desa Tahun 2015-2019..... II - 91

Tabel 2.97 Perkembangan Indeks Desa Membangun (IDM) Kabupaten Kudus Tahun 2018-2019 ..... II - 92

Tabel 2.98 Rasio Akseptor KB dan TFR Tahun 2015-2019..... II - 93

Tabel 2.99 Metode Kontrasepsi KB Tahun 2017-2019 ..... II - 93

Tabel 2.100 Tipe Terminal dan Jumlah Kendaraan yang Transit Umum dan Jumlah Arus Penumpang Angkutan Umum Tahun 2015-2019 ..... II - 94

Tabel 2.101 V/C Ratio Ruas Jalan Utama Kabupaten Kudus Tahun 2015-2019..... II - 95

Tabel 2.102 Indikator Kinerja dan Prasarana Perhubungan Tahun 2015-2019..... II - 97

Tabel 2.103 Angka Kecelakaan Lalu Lintas dan Tingkat Fatalitas Kecelakaan Kabupaten Kudus Tahun 2019 ..... II - 98

Tabel 2.104 Fasilitas Perlengkapan Jalan Tahun 2015-2019..... II - 99

Tabel 2.105 Cakupan Pengembangan dan Pemberdayaan Kelompok Informasi Masyarakat di Tingkat Kecamatan..... II-100

Tabel 2.106 Persentase PD Pemerintah Kabupaten Kudus Memiliki Website dan Meng-update Data di Website Tahun 2015-2019..... II-101

Tabel 2.107 Persentase Pemohon Memperoleh Informasi Publik Tahun 2015-2019..... II-101

Tabel 2.108 Persentase Regulasi Aplikasi Tahun 2015-2019 ..... II-102
Tabel 2.109 Persentase SDM yang Mengikuti Pelatihan IT Tahun 2015-2019..... II-102
Tabel 2.110 Persentase PD yang Menggunakan Infrastruktur Jaringan Fiber Optic Tahun 2015-2019 ..... II-102
Tabel 2.111 Persentase Aplikasi yang Terintegrasi Tahun 2015-2019..... II-103
Tabel 2.112 Indeks Sistem Pemerintahan Berbasis Elektronik (SPBE)..... II-103
Tabel 2.113 Jumlah Koperasi Tahun 2015 -2019 Kabupaten Kudus II-104
Tabel 2.114 Usaha Mikro, Kecil, dan Menengah Tahun 2015-2019 ..... II-105
Tabel 2.115 Jumlah UMKM Menurut Kecamatan Tahun 2015-2019 ..... II-105
Tabel 2.116 Jumlah Penyerapan Tenaga Kerja Sektor UMKM Tahun 2015-2019..... II-106
Tabel 2.117 Perkembangan Investasi Tahun 2015-2019 (dalam juta rupiah)..... II-107
Tabel 2.118 Jumlah PMA dan PMDN berskala Nasional Tahun 2015-2019 ..... II-107
Tabel 2.119 Target dan Realisasi Investasi 2015-2019..... II-108
Tabel 2.120 Investor PMA Tahun 2015-2019 ..... II-108
Tabel 2.121 Jumlah Permohonan dan Penertiban Izin Tahun 2017-2019..... II-108
Tabel 2.122 Indikator Kinerja Program, Target dan Realisasi Tahun 2019..... II-110
Tabel 2.123 Jumlah Organisasi Pemuda, Organisasi Olahraga, dan Gelanggang Olahraga Tahun 2015 – 2019..... II-110
Tabel 2.124 Jumlah Prestasi Olahraga Tahun 2015-2019 ..... II-111
Tabel 2.125 Data Jumlah Penyimpangan Perilaku Generasi Muda/Pelajar dari Tahun 2015-2019 Kabupaten Kudus II-111
Tabel 2.126 Perkembangan Seni, Budaya dan Olahraga Tahun 2015-2019..... II-111
Tabel 2.127 Indikator Kinerja Pembangunan Daerah Urusan Statistik Tahun 2015 -2019..... II-112
Tabel 2.128 Dokumentasi Statistik Sektoral II-113
Tabel 2.129 Indikator Kinerja Persandian Tahun 2015-2019..... II-113
Tabel 2.130 Kinerja Pelayanan Kebudayaan Tahun 2015-2019 ..... II-114
Tabel 2.131 Jumlah Pengunjung Perpustakaan Tahun 2015-2019..... II-115
Tabel 2.132 Koleksi Buku Yang Tersedia di Perpustakaan Tahun 2015-2019..... II-116
Tabel 2.133 Rasio Perpustakaan Per Satuan Penduduk Tahun 2015-2019 ..... II-116
Tabel 2.134 Persentase Perangkat Daerah Yang Mengelola Arsip Secara Baku Tahun 2015 -2019..... II-117
Tabel 2.135 Kinerja Pelayanan Pariwisata Tahun 2015-2019 ..... II-118
Tabel 2.136 Perkembangan Kunjungan Wisata Kabupaten Kudus Tahun 2015-2019..... II-118
Tabel 2.137 Perkembangan Produksi Tanaman Pangan dan Hortikultura (ton) Tahun 2015-2019..... II-121
Tabel 2.138 Luas Tanam, Produksi dan Produktivitas Tebu Tahun 2015-2019 .... II-122
Tabel 2.139 Jumlah Ternak Tahun 2015-2019..... II-122
Tabel 2.140 Jumlah Produksi Hasil Peternakan Kabupaten Kudus Tahun 2015-2019..... II-123

Tabel 2.141 Kontribusi PDRB Sektor Pertanian, Kehutanan dan Perikanan Tahun 2015-2019 ..... II-123
Tabel 2.142 Data Penyuluh Pertanian Tahun 2018-2019 ..... II-123
Tabel 2.143 Target Kinerja Urusan Energi Sumber Daya Mineral Tahun 2019 ..... II-125
Tabel 2.144 Jumlah Pedagang di Pasar Rakyat dan PKL Tahun 2015-2019 ..... II-126
Tabel 2.145 Data Toko Swalayan Tahun 2019 Kabupaten Kudus II-126
Tabel 2.146 Jumlah Perusahaan Industri Tahun 2015-2019 ..... II-128
Tabel 2.147 Jumlah Tenaga Kerja pada Perusahaan IndustriTahun 2015-2019 ..... II-129
Tabel 2.148 Jumlah Nilai Produksi pada Perusahaan Industri Tahun 2015-2019 ..... II-130
Tabel 2.149 Produksi Perikanan Tahun 2015-2019 ..... II-131
Tabel 2.150 Angka Konsumsi Makan Ikan Kabupaten Kudus Tahun 2015-2019 ..... II-132
Tabel 2.151 Kontribusi Perikanan Terhadap PDRB Atas Dasar Harga Berlaku Tahun 2014-2019 ..... II-132
Tabel 2.152 Kinerja Indikator Perencanaan Pembangunan Daerah Tahun 2015-2019 ..... II-133
Tabel 2.153 Kapasitas Fiskal Kabupaten Kudus 2015-2019 ..... II-135
Tabel 2.154 Kontribusi PAD Terhadap Total Pendapatan II-136
Tabel 2.155 Rata-rata Pertumbuhan Realisasi Pendapatan Daerah Kabupaten Kudus Tahun 2017-2019 ..... II-139
Tabel 2.156 Realisasi Jumlah Wajib Pajak Kabupaten Kudus II-140
Tabel 2.157 Data Aset Tetap Tanah Tahun 2015-2019 ..... II-141
Tabel 2.158 Pengelolaan dan Pemanfaatan Barang Milik Daerah (aset tetap) II-142
Tabel 2.159 Indikator Keuangan Tahun 2015-2019 ..... II-142
Tabel 2.160 Opini BPK Terhadap Laporan Keuangan Kabupaten Kudus Tahun 2015-2019 ..... II-143
Tabel 2.161 Indikator Fungsi Penunjang Bidang Kepegawaian II-143
Tabel 2.162 Indikator Fungsi Penunjang Bidang Pendidikan dan Pelatihan II-143
Tabel 2.163 Indeks Maturitas SPIP Kabupaten Kudus II-145
Tabel 2.164 Tabel Pembangunan Zona Integritas II-145
Tabel 2.165 Elemen Quality Assurance II-146
Tabel 2.166 Indikator Sekretariat Dewan Tahun2015-2019 ..... II-147
Tabel 2.167 Indikator Sekretariat Daerah dan Kecamatan Tahun 2015-2019 ..... II-148
Tabel 2.168 PDRB Kabupaten Kudus Menurut Pengeluaran (juta rupiah) Tahun 2015-2019 ..... II-149
Tabel 2.169 Distribusi PDRB Kabupaten Kudus ADHB dan ADHK Menurut Pengeluaran Tahun 2015-2019 ..... II-150
Tabel 2.170 Perkembangan Pengeluaran Konsumsi Akhir Rumah Tangga Kabupaten Kudus Tahun 2015-2019 ..... II-151
Tabel 2.171 Perkembangan Pengeluaran Konsumsi Akhir Pemerintah Kabupaten Kudus Tahun 2015-2019 ..... II-151

Tabel 2.172 Struktur Pengeluaran Konsumsi Akhir Rumah Tangga Tahun 2015-2019 *(Atas Dasar Harga Berlaku) dalam Persen* II-152

Tabel 2.173 Kinerja Infrastruktur Tahun 2015-2019 ..... II-153

Tabel 2.174 Jumlah Tindak Kriminal, Jumlah Tindak Kriminal yang ditangani dan Angka Kriminalitas Tahun 2015-2019 ..... II-154

Tabel 2.175 Jumlah Unjuk Rasa Tahun 2015-2019 ..... II-155

Tabel 2.176 Lama Proses Prerizinan Tahun 2015-2019 ..... II-156

Tabel 2.177 Pendapatan Pajak dan Retribusi Tahun 2015-2019 ..... II-161

Tabel 2.178 Rasio Lulusan Akademi/S1/S2/S3 Kabupaten Kudus Tahun 2015-2019 ..... II-162

Tabel 2.179 Capaian Indikator terhadap Tingkat Capaian RPJMD s.d Tahun 2019 ..... II-164

Tabel 2.180 Rata-rata Capaian Indikator Terhadap Tingkat Capaian RPJMD s.d Tahun 2019 ..... II-164

Tabel 2.181 Capaian Kinerja Urusan Pendidikan II-165

Tabel 2.182 Capaian Kinerja Urusan Kesehatan II-166

Tabel 2.183 Capaian Kinerja Urusan Pekerjaan Umum dan Penataan Ruang II-167

Tabel 2.184 Capaian Kinerja Urusan Perumahan Rakyat dan Kawasan Permukiman II-168

Tabel 2.185 Capaian Kinerja Urusan Ketentraman, Ketertiban Umum dan Perlindungan Masyarakat II-170

Tabel 2.186 Capaian Kinerja Urusan Sosial II-171

Tabel 2.187 Capaian Kinerja Urusan Tenaga Kerja II-172

Tabel 2.188 Capaian Kinerja Urusan Pemberdayaan Perempuan dan Perlindungan Anak II-173

Tabel 2.189 Capaian Kinerja Urusan Pangan II-174

Tabel 2.190 Capaian Kinerja Urusan Pertanahan II-174

Tabel 2.191 Capaian Kinerja Urusan Lingkungan Hidup II-175

Tabel 2.192 Capaian Kinerja Urusan Administrasi Kependudukan dan Pencatatan Sipil II-176

Tabel 2.193 Capaian Kinerja Urusan Pemberdayaan Masyarakat dan Desa II-177

Tabel 2.194 Capaian Kinerja Urusan Pengendalian Penduduk dan Keluarga Berencana II-177

Tabel 2.195 Capaian Kinerja Urusan Perhubungan II-178

Tabel 2.196 Capaian Kinerja Urusan Komunikasi dan Informatika II-179

Tabel 2.197 Capaian Kinerja Urusan Koperasi dan UKM II-180

Tabel 2.198 Capaian Kinerja Urusan Penanaman Modal II-180

Tabel 2.199 Capaian Kinerja Urusan Kepemudaan dan Olahraga II-181

Tabel 2.200 Capaian Kinerja Urusan Statistik II-182

Tabel 2.201 Capaian Kinerja Urusan Persandian II-182

Tabel 2.202 Capaian Kinerja Urusan Kebudayaan II-183

Tabel 2.203 Capaian Kinerja Urusan Perpustakaan II-184

Tabel 2.204 Capaian Kinerja Urusan Kearsipan II-185
Tabel 2.205 Capaian Kinerja Urusan Kelautan dan Perikanan II-186
Tabel 2.206 Capaian Kinerja Urusan Pariwisata II-186
Tabel 2.207 Capaian Kinerja Urusan Pertanian II-187
Tabel 2.208 Capaian Kinerja Urusan Kehutanan II-188
Tabel 2.209 Capaian Kinerja Urusan ESDM II-188
Tabel 2.210 Capaian Kinerja Urusan Perdagangan II-189
Tabel 2.211 Capaian Kinerja Urusan Perindustrian II-190
Tabel 2.212 Capaian Kinerja Urusan Transmigrasi II-191
Tabel 2.213 Capaian Kinerja Fungsi Penunjang Administrasi Pemerintahan II-191
Tabel 2.214 Capaian Kinerja Fungsi Penunjang Pengawasan II-193
Tabel 2.215 Capaian Kinerja Fungsi Penunjang Perencanaan II-195
Tabel 2.216 Capaian Kinerja Fungsi Penunjang Keuangan II-196
Tabel 2.217 Capaian Kinerja Fungsi Penunjang Kepegawaian II-197
Tabel 2.218 Capaian Kinerja Fungsi Penunjang Pendidikan dan Pelatihan II-198
Tabel 2.219 Capaian Kinerja Fungsi Penunjang Penelitian dan Pengembangan II-199
Tabel 2.220 Rekapitulasi Capaian Indikator Terhadap Tingkat Capaian RPJMDs.d Tahun 2019 ..... II-199
Tabel 2.221 Rekapitulasi Rata-rata Capaian Indikator Terhadap Tingkat Capaian RPJMD s.d Tahun 2019 ..... II-200
Tabel 2.222 Identifikasi Isu Kabupaten Terhadap Isu Regional II-206
Tabel 2.223 Judul/Ide Inovasi pada Perangkat Daerah di Lingkungan Pemerintah Kabupaten Kudus II-211
Tabel 3.1 Perkembangan dan Proyeksi Indikator Makro Ekonomi Kabupaten Kudus Tahun 2015-2021 ..... III - 3
Tabel 3.2 Neraca Keuangan Daerah Kabupaten Kudus Tahun 2017-2019 ..... III - 7
Tabel 3.3 Rata-rata Pertumbuhan Realisasi Pendapatan Daerah Tahun 2017-2019 dan Proyeksi Pendapatan Daerah Tahun 2020 Kabupaten Kudus ..... III- 13
Tabel 3.4 Proyeksi Pendapatan Daerah pada RKPD Tahun 2021 Kabupaten Kudus ..... III- 15
Tabel 3.5 Pertumbuhan Realisasi Belanja Daerah Tahun 2017-2019 dan Proyeksi Belanja Daerah Tahun 2020 Kabupaten Kudus ..... III- 20
Tabel 3.6 Belanja dan Pengeluaran Pembiayaan Daerah yang Wajib dan Mengikat serta Prioritas Utama Kabupaten Kudus Tahun 2018-2020 ..... III- 22
Tabel 3.7 Belanja dan Pengeluaran Pembiayaan Daerah yang Wajib dan Mengikat serta Prioritas Utama Kabupaten Kudus Tahun 2021 ..... III- 23
Tabel 3.8 Perhitungan Kebutuhan Belanja Daerah Tahun 2021 ..... III- 23
Tabel 3.9 Proyeksi Sisa Lebih Pembiayaan Anggaran Kabupaten Kudus ..... III- 24
Table 3.10 Perbandingan Proyeksi Kapasitas RiilmKemampuan Keuangan Daerah dalam RPJMD dan RKPD Kabupaten Kudus Tahun 2021 ..... III- 25

Tabel 3.11 Struktur Keuangan Daerah pada APBD Kabupaten Kudus Tahun 2020 ..... III- 25

Tabel 3.12 Struktur Keuangan Daerah pada RKPD Kabupaten Kudus Tahun 2021 berdasarkan PP 58 Tahun 2005 ..... III- 26

Tabel 3.13 Struktur Keuangan Daerah pada RKPD Kabupaten Kudus Tahun 2021 berdasarkan PP 12 Tahun 2019 ..... III- 28

Tabel 4.1 Tujuan Sasaran dan Strategi Pembangunan Daerah Kabupaten Kudus Tahun 2021 ..... IV - 2

Tabel 4.2 Target Capaian Pembangunan Daerah Kabupaten Kudus Tahun 2021 ..... IV - 6

Tabel 4.3 Prioritas dan Fokus Program Pembangunan Pasca COVID-19 Kabupaten Kudus Tahun 2021 ..... IV- 10

Tabel 4.4 Keterkaitan Prioritas Pembangunan Kabupaten Kudus dengan Prioritas Provinsi dan Prioritas Nasional Tahun 2021 ..... IV- 16

Tabel 4.5 Daftar Aspirasi yang Diusung oleh DPRD Pimpinan DPRD Tahun 2021/Murni ..... IV- 20

Tabel 4.6 Daftar Aspirasi yang Diusung oleh DPRD Komisi A Tahun 2021 /Murni ..... IV- 36

Tabel 4.7 Daftar Aspirasi yang Diusung oleh DPRD Komisi B Tahun 2021 /Murni ..... IV- 47

Tabel 4.8 Daftar Aspirasi yang Diusung oleh DPRD Komisi C Tahun 2021 /Murni ..... IV- 64

Tabel 4.9 Daftar Aspirasi yang Diusung oleh DPRD Komisi D Tahun 2021 /Murni ..... IV- 89

Tabel 4.10 Arah Kebijakan Pembangunan Kabupaten Kudus IV-113

Tabel 4.11 Inovasi Kebijakan Pembangunan IV-201

Tabel 5.1 Struktur Keuangan Daerah pada RKPD Kabupaten Kudus Tahun 2021 berdasarkan PP 58 Tahun 2005 ..... V - 1

Tabel 5.2 Struktur Keuangan Daerah pada RKPD Kabupaten Kudus Tahun 2021 berdasarkan PP 12 Tahun 2019 ..... V - 2

Tabel 5.3 Sinkronisasi Target Indikator RKPD dan Indikator Kinerja Kunci pada Urusan Pendidikan ..... V - 4

Tabel 5.4 Sinkronisasi Target Indikator RKPD dan Indikator Kinerja Kunci pada Urusan Kesehatan ..... V - 6

Tabel 5.5 Sinkronisasi Target Indikator RKPD dan Indikator Kinerja Kunci pada Urusan Pekerjaan Umum dan Penataan Ruang ..... V - 8

Tabel 5.6 Sinkronisasi Target Indikator RKPD dan Indikator Kinerja Kunci pada Urusan Perumahan Rakyat dan Kawasan Permukiman ..... V - 9

Tabel 5.7 Sinkronisasi Target Indikator RKPD dan Indikator Kinerja Kunci pada Urusan Ketentraman, Ketertiban Umum, dan Perlindungan Masyarakat V-10

Tabel 5.8 Sinkronisasi Target Indikator RKPD dan Indikator Kinerja Kunci padaUrusan Sosial V-11

Tabel 5.9 Sinkronisasi Target Indikator RKPD dan Indikator Kinerja Kunci pada Urusan Tenaga Kerja V-12

Tabel 5.10 Sinkronisasi Target Indikator RKPD dan Indikator Kinerja Kunci pada Urusan PemberdayaanPerempuan dan Perlindungan Anak V-12

Tabel 5.11 Sinkronisasi Target Indikator RKPD dan Indikator Kinerja Kunci pada Urusan Pangan V-13
Tabel 5.12 Sinkronisasi Target Indikator RKPD dan Indikator Kinerja Kunci pada Urusan Pertanahan V-13
Tabel 5.13 Sinkronisasi Target Indikator RKPD dan Indikator Kinerja Kunci pada Urusan Lingkungan Hidup V-14
Tabel 5.14 Sinkronisasi Target Indikator RKPD dan Indikator Kinerja Kunci pada Urusan Administrasi Kependudukan dan Pencatatan Sipil V-15
Tabel 5.15 Sinkronisasi Target Indikator RKPD dan Indikator Kinerja Kunci pada Urusan Pemberdayaan Masyarakat dan Desa V-15
Tabel 5.16 Sinkronisasi Target Indikator RKPD dan Indikator Kinerja Kunci pada Urusan Pengendalian Penduduk dan Keluarga Berencana V-16
Tabel 5.17 Sinkronisasi Target Indikator RKPD dan Indikator Kinerja Kunci pada Urusan Perhubungan V-17
Tabel 5.18 Sinkronisasi Target Indikator RKPD dan Indikator Kinerja Kunci pada Urusan Komunikasi dan Informatika V-17
Tabel 5.19 Sinkronisasi Target Indikator RKPD dan Indikator Kinerja Kunci pada Urusan Koperasi dan Usaha Kecil Menengah V-18
Tabel 5.20 Sinkronisasi Target Indikator RKPD dan Indikator Kinerja Kunci pada Urusan Penanaman Modal V-19
Tabel 5.21 Sinkronisasi Target Indikator RKPD dan Indikator Kinerja Kunci pada Urusan Kepemudaan dan Olahraga V-19
Tabel 5.22 Sinkronisasi Target Indikator RKPD dan Indikator Kinerja Kunci pada Urusan Statistik V-20
Tabel 5.23 Sinkronisasi Target Indikator RKPD dan Indikator Kinerja Kunci pada Urusan Persandian V-21
Tabel 5.24 Sinkronisasi Target Indikator RKPD dan Indikator Kinerja Kunci pada Urusan Kebudayaan V-21
Tabel 5.25 Sinkronisasi Target Indikator RKPD dan Indikator Kinerja Kunci pada Urusan Perpustakaan V-22
Tabel 5.26 Sinkronisasi Target Indikator RKPD dan Indikator Kinerja Kunci pada Urusan Kearsipan V-22
Tabel 5.27 Sinkronisasi Target Indikator RKPD dan Indikator Kinerja Kunci pada Urusan Kelautan dan Perikanan V-23
Tabel 5.28 Sinkronisasi Target Indikator RKPD dan Indikator Kinerja Kunci pada Urusan Pariwisata V-23
Tabel 5.29 Sinkronisasi Target Indikator RKPD dan Indikator Kinerja Kunci pada Urusan Pertanian V-24
Tabel 5.30 Sinkronisasi Target Indikator RKPD dan Indikator Kinerja Kunci pada Urusan Perdagangan V-25
Tabel 5.31 Sinkronisasi Target Indikator RKPD dan Indikator Kinerja Kunci pada Urusan Perindustrian V-26
Tabel 5.32 Sinkronisasi Target Indikator RKPD dan Indikator Kinerja Kunci pada Urusan Transmigrasi V-27
Tabel 5.33 Sinkronisasi Target Indikator RKPD dan Indikator Kinerja Kunci pada Urusan Administrasi Pemerintahan V-29
Tabel 5.34 Sinkronisasi Target Indikator RKPD dan Indikator Kinerja Kunci pada Urusan Pengawasan V-31

Tabel 5.35 Sinkronisasi Target Indikator RKPD dan Indikator Kinerja Kunci pada Urusan Perencanaan V-32

Tabel 5.36 Sinkronisasi Target Indikator RKPD dan Indikator Kinerja Kunci pada Urusan Keuangan..... V-33

Tabel 5.37 Sinkronisasi Target Indikator RKPD dan Indikator Kinerja Kunci pada Urusan Kepegawaian, Pendidikan dan Pelatihan V-35

Tabel 5.38 Sinkronisasi Target Indikator RKPD dan Indikator Kinerja Kunci pada Urusan Kepegawaian, Pendidikan dan Pelatihan V-36

Tabel 5.39 Sinkronisasi Target Indikator RKPD dan Indikator Kinerja Kunci pada Urusan Penelitian dan Pengembangan..... V-36

Tabel 6.1 Indikator Kinerja Utama Daerah Kabupaten Kudus Tahun 2021 ..... VI- 1

Tabel 6.2 Indikator Kinerja Penyelenggaraan Pemerintahan Daerah Kabupaten Kudus Tahun 2021 ..... VI- 2

DAFTAR GAMBAR

Gambar 1.1 Diagram Air Proses Penyusunan RKPD Kabupaten Kudus Tahun 2021 ..... I-2

Gambar 1.2 Hubungan RKPD Kabupaten Kudus Tahun 2021 dengan Dokumen Perencanaan dan Penganggaran Lainnya I-6

Gambar 2.1 Peta Administrasi II-2

Gambar 2.2 Peta Bentuk Lahan Kabupaten Kudus II-4

Gambar 2.3 Peta Geohidrologi II-7

Gambar 2.4 Tren Kejadian Bencana di Kabupaten Kudus II-8

Gambar 2.5 Peta Bencana Banjir Kabupaten Kudus Tahun 2019 ..... II-8

Gambar 2.6 Peta Sebaran Desa Terdampak Rawan Bencana Kabupaten Kudus ..... II - 9

Gambar 2.7 Peta Indikasi Rawan Bencana Kabupaten Kudus II-10

Gambar 2.8 Longsor di Desa Rahtawu II-11

Gambar 2.9 Banjir di Desa Kesambi II-11

Gambar 2.10 Peta Penggunaan Lahan II-14

Gambar 2.11 Piramida Penduduk Tahun 2019 ..... II-17

Gambar 2.12 Peta Demografi Kabupaten Kudus II-18

Gambar 2.13 Laju Pertumbuhan Ekonomi (LPE) Kabupaten Kudus Tahun 2015-2019 ..... II-23

Gambar 2.14 Laju Pertumbuhan Ekonomi Kabupaten Kudus dan Daerah Sekitar II-23

Gambar 2.15 Laju Pertumbuhan Ekonomi Kabupaten Kudus (Tanpa IHT) II-24

Gambar 2.16 Inflasi Kudus, Jawa Tengah dan Nasional Tahun 2019 ..... II-25

Gambar 2.17 Inflasi Kudus, Jawa Tengah dan Nasional II-25

Gambar 2.18 Persentase Penduduk Miskin Kabupaten Kudus Tahun 2015-2019 ..... II-27

Gambar 2.19 Persentase Penduduk Miskin Kabupaten Kudus dan Daerah Sekitar II-27

Gambar 2.20 IPM Kabupaten Kudus dan Sekitar Tahun 2015-2019 ..... II-29

Gambar 2.21 Peta IPM di Jawa Tengah Tahun 2019 ..... II-30

Gambar 2.22 Angka Harapan Hidup Kabupaten Kudus dan Sekitar II-31

Gambar 2.23 Harapan Lama Sekolah Provinsi Jawa Tengah, Kabupaten Kudus dan Sekitar II-32

Gambar 2.24 Rata-rata Lama Sekolah Provinsi Jawa Tengah, Kabupaten Kudus dan Sekitar II-33

Gambar 2.25 Pengeluaran Per Kapita Kabupaten Kudus dan Sekitar II-34

Gambar 2.26 Angka Putus Sekolah Tahun 2015-2019 ..... II-37

Gambar 2.27 Persentase Guru yang Memenuhi Kualifikasi S1/D-IV Tahun 2015-2019 ..... II-39

Gambar 2.28 Jumlah Penduduk yang Mendapatkan Jaminan Kesehatan Tahun 2019 ..... II-51

Gambar 2.29 Peta Jalan Kabupaten II-56

Gambar 2.30 Peta Jembatan di Kabupaten Kudus II-58

Gambar 2.31 Jumlah Daerah Irigasi Per Kecamatan dan Grafik Luas Daerah Irigasi Per Kecamatan II-59

Gambar 2.32 Peta Daerah Irigasi Kabupaten Kudus II-60

Gambar 2.33 TPT Kabupaten Kudus dan Kabupaten Sekitar Tahun 2014-2019 ..... II-73

Gambar 2.34 TPAK Kabupaten Kudus dan Kabupaten Sekitar Tahun 2015-2019 ..... II-73

Gambar 2.35 Pertumbuhan Penganggur dan yang Bekerja Tahun 2015-2019 ..... II-75

Gambar 2.36 Indeks Pembangunan Gender (IPG) Kabupaten Kudus dan Sekitar II-78

Gambar 2.37 Indeks Pemberdayaan Gender (IDG) Kabupaten Kudus dan Sekitar II-79

Gambar 2.38 Jumlah Klub Olahraga dan Sarpras Olahraga Masyarakat Tahun 2019 ..... II-112

Gambar 2.39 Peta Lokasi Wisata Kabupaten Kudus II-120

Gambar 2.40 Jumlah Perusahaan Industri dan Jumlah Tenaga Kerja Tahun 2019 ..... II-129

Gambar 2.41 Pengeluaran Konsumsi Akhir Rumah Tangga Tahun 2015-2019 (ADH Berlaku) II-153

Gambar 2.42 Alur Proses Perizinan II-155

Gambar 4.1 Arah Pengembangan Wilayah di Kabupaten Kudus IV-17

BAB I
PENDAHULUAN

1.1 LATAR BELAKANG

Rencana Kerja Pemerintah Daerah (RKPD) Kabupaten Kudus Tahun 2021 adalah dokumen perencanaan daerah untuk periode 1 (satu) tahun atau rencana pembangunan tahunan daerah sebagai kelanjutan tahapan perencanaan pembangunan tahun 2020 serta penjabaran dari Rencana Pembangunan Jangka Menengah Daerah Kabupaten Kudus Tahun 2018-2023.

Setelah ditetapkannya RPJMD Kabupaten Kudus Tahun 2018-2023, maka penyusunan RKPD tahun 2021 didasarkan pada Peraturan Daerah Kabupaten Kudus Nomor 1 Tahun 2019 tentang Rencana Pembangunan Jangka Menengah Daerah (RPJMD) Kabupaten Kudus Tahun 2018-2023 dengan memperhatikan RKPD Provinsi Jawa Tengah Tahun 2021, Rencana Pembangunan Jangka Menengah Daerah (RPJMD) Provinsi Jawa Tengah Tahun 2018-2023, Rencana Kerja Pemerintah (RKP) Tahun 2021, RPJMN Tahun 2020-2024, Proyek Strategis Nasional dan mendukung pencapaian Agenda Tujuan Pembangunan Berkelanjutan (TPB)/*Sustainable Development Goals (SDGs*).

RKPD Kabupaten Kudus Tahun 2021 secara substansial mendasarkan pada kebutuhan riil untuk mewujudkan tujuan tahap keempat RPJPD (Tahun 2020-2025) yaitu mewujudkan pemantapan Kabupaten Kudus yang religius maju dan adil melalui percepatan pembangunan diberbagai bidang dengan menekankan terbangunnya struktur perekonomian yang kokoh berlandaskan keunggulan kompetitif diberbagai wilayah yang didukung oleh sumber daya manusia yang berkualitas dan berdaya saing.

RKPD Kabupaten Kudus Tahun 2021 juga disusun dengan memperhatikan hasil evaluasi target dan capaian pembangunan tahun 2019 serta dinamika lingkungan yang terjadi diantaranya dampak sosial dan ekonomi dari Corona Virus Disease 2019 (Covid 19) yang oleh Organisasi Kesehatan Dunia (WHO) dinyatakan sebagai pandemi global. Sehingga seluruh kebijakan, strategi dan program/kegiatan pembangunan Kabupaten Kudus tahun 2021 akan fokus pada pencapaian target pembangunan Kabupaten Kudus tahun 2021, yaitu 'Percepatan Pembangunan disegala Bidang Berlandaskan Keunggulan Kompetitif Dengan Penekanan Percepatan Pemulihan Ekonomi dan Reformasi Sosial'.

Proses penyusunan RKPD Tahun 2021 diawali dengan persiapan penyusunan RKPD, dilanjutkan dengan penyusunan rancangan awal RKPD yang disusun dengan pendekatan teknokratis, selanjutnya memperoleh masukan dari rancangan Rencana Kerja (Renja) SKPD menjadi Rancangan

RKPD sebagai bahan Musrenbang RKPD. Penyelenggaraan Musrenbang dilaksanakan secara bertahap dari Musrenbang Desa/Kelurahan, Musrenbang Kecamatan, dan Musrenbang Kabupaten. Penyelenggaraan Musrenbang RKPD Kabupaten Kudus Tahun 2021 berpedoman pada Surat Edaran Bupati Kudus tanggal 20 Januari 2020 Nomor 050/0217.2/27.00/2020 perihal Pedoman Umum Penyelenggaraan Musrenbang RKPD Tahun 2021. Hasil Musrenbang menjadi dasar perumusan rancangan akhir RKPD Tahun 2021 untuk ditetapkan dengan Peraturan Bupati.

Secara rinci proses penyusunan RKPD Kabupaten Kudus Tahun 2021 disajikan pada Gambar 1.1.

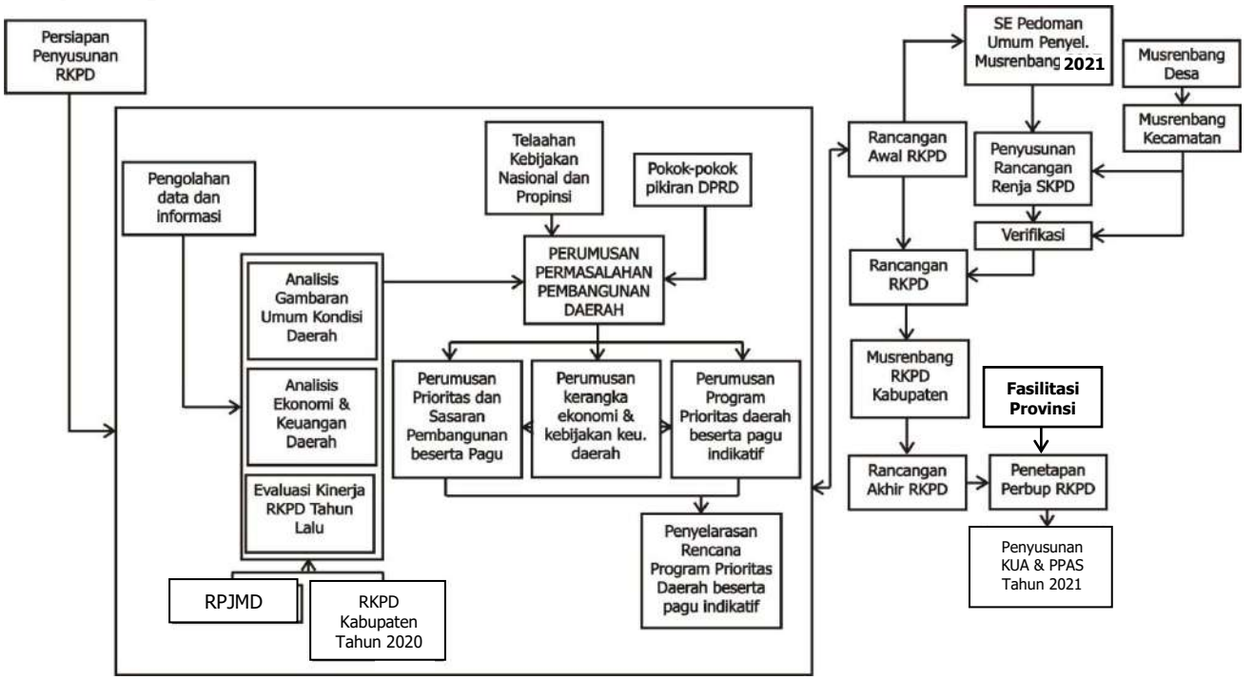

Gambar 1.1 Diagram Alir Proses Penyusunan RKPD Kabupaten Kudus Tahun 2021

Sesuai dengan Peraturan Menteri Dalam Negeri Nomor 13 Tahun 2006 tentang Pedoman Pengelolaan Keuangan Daerah sebagaimana telah diubah beberapa kali terakhir dengan Peraturan Menteri Dalam Negeri Nomor 21 Tahun 2011 tentang Perubahan Kedua Atas Peraturan Menteri Dalam Negeri Nomor 13 Tahun 2006 tentang Pedoman Pengelolaan Keuangan Daerah, RKPD Kabupaten Kudus Tahun 2021 menjadi dasar dalam perumusan rancangan akhir Renja PD Tahun 2021, dan menjadi acuan dalam penyusunan rancangan KUA dan PPAS Tahun 2021. Rancangan tersebut selanjutnya dibahas dengan DPRD untuk disepakati bersama menjadi Nota Kesepakatan KUA-PPAS yang selanjutnya menjadi dasar penyusunan RAPBD Tahun 2021.

1.2 DASAR HUKUM PENYUSUNAN

RKPD Kabupaten Kudus Tahun 2021 disusun mendasarkan pada peraturan perundang-undangan sebagai berikut :

1. Undang-Undang Nomor 13 Tahun 1950 tentang Pembentukan Daerah-Daerah Kabupaten dalam Lingkungan Propinsi Jawa Tengah;

2. Undang-Undang Nomor 17 Tahun 2003 tentang Keuangan Negara (Lembaran Negara Republik Indonesia Tahun 2003 Nomor 47, Tambahan Lembaran Negara Republik Indonesia Nomor 4286);
3. Undang-Undang Nomor 1 Tahun 2004 tentang Perbendaharaan Negara (Lembaran Negara Republik Indonesia Tahun 2004 Nomor 5, Tambahan Lembaran Negara Republik Indonesia Nomor 4355);
4. Undang–Undang Nomor 25 Tahun 2004 tentang Sistem Perencanaan Pembangunan Nasional (Lembaran Negara Republik Indonesia Tahun 2004 Nomor 104, Tambahan Lembaran Negara Republik Indonesia Nomor 4421);
5. Undang-Undang Nomor 33 Tahun 2004 tentang Perimbangan Keuangan antara Pemerintah Pusat dan Pemerintahan Daerah (Lembaran Negara Republik Indonesia Tahun 2004 Nomor 126, Tambahan Lembaran Negara Republik Indonesia Nomor 4438);
6. Undang-Undang Nomor 17 Tahun 2007 tentang Rencana Pembangunan Jangka Panjang Nasional Tahun 2005-2025 (Lembaran Negara Republik Indonesia Tahun 2007 Nomor 33, Tambahan Lembaran Negara Republik Indonesia Nomor 4700);
7. Undang-Undang Nomor 23 Tahun 2014 tentang Pemerintahan Daerah (Lembaran Negara Republik Indonesia Tahun 2014 Nomor 244, Tambahan Lembaran Negara Republik Indonesia Nomor 5587), sebagaimana telah diubah beberapa kali terakhir dengan Undang-Undang Nomor 9 Tahun 2015 tentang Perubahan Kedua atas Undang-Undang Nomor 23 Tahun 2014 tentang Pemerintahan Daerah (Lembaran Negara Republik Indonesia Tahun 2015 Nomor 58, Tambahan Lembaran Negara Republik Indonesia Nomor 5679);
8. Undang-Undang Nomor 30 Tahun 2014 tentang Administrasi Pemerintahan (Lembaran Negara Republik Indonesia Tahun 2014 Nomor 292, Tambahan Lembaran Negara Republik Indonesia Nomor 5601);
9. Peraturan Pemerintah Nomor 39 Tahun 2006 tentang Tata Cara Pengendalian dan Evaluasi Pelaksanaan Rencana Pembangunan (Lembaran Negara Republik Indonesia Tahun 2006 Nomor 96, Tambahan Lembaran Negara Republik Indonesia Nomor 4663);
10. Peraturan Pemerintah Nomor 8 Tahun 2008 tentang Tahapan, Tata Cara Penyusunan, Pengendalian, dan Evaluasi Pelaksanaan Rencana Pembangunan Daerah (Lembaran Negara Republik Indonesia Tahun 2008 Nomor 21, Tambahan Lembaran Negara Republik Indonesia Nomor 4817);
11. Peraturan Pemerintah Nomor 2 Tahun 2012 tentang Hibah Daerah (Lembaran Negara Republik Indonesia Tahun 2012 Nomor 5, Tambahan Lembaran Negara Republik Indonesia Nomor 5272);
12. Peraturan Pemerintah Nomor 18 Tahun 2016 tentang Perangkat Daerah (Lembaran Negara Republik Indonesia Tahun 2016 Nomor 114, Tambahan Lembaran Negara Republik Indonesia Nomor 5887);

13. Peraturan Pemerintah Nomor 12 Tahun 2017 tentang Pembinaan dan Pengawasan Penyelenggaraan Pemerintahan Daerah (Lembaran Negara Republik Indonesia Tahun 2017 Nomor 73, Tambahan Lembaran Negara Republik Indonesia Nomor 6041);
14. Peraturan Pemerintah Nomor 12 Tahun 2019 tentang Pengelolaan Keuangan Daerah (Lembaran Negara Republik Indonesia Tahun 2019 Nomor 42, Tambahan Lembaran Negara Republik Indonesia Nomor 6322);
15. Peraturan Presiden Nomor 18 Tahun 2020 tentang Rencana Pembangunan Jangka Menengah Nasional Tahun 2020-2024 (Lembaran Negara Republik Indonesia Tahun 2020 Nomor 10);
16. Peraturan Menteri Dalam Negeri Nomor 13 Tahun 2006 tentang Pedoman Pengelolaan Keuangan Daerah, sebagaimana telah diubah beberapa kali terakhir dengan Peraturan Menteri Dalam Negeri Nomor 21 Tahun 2011 tentang Perubahan Kedua atas Peraturan Menteri Dalam Negeri Nomor 13 Tahun 2006 tentang Pedoman Pengelolaan Keuangan Daerah (Berita Negara Republik Indonesia Tahun 2011 Nomor 310);
17. Peraturan Menteri Dalam Negeri Nomor 86 Tahun 2017 tentang Tata Cara Perencanaan, Pengendalian dan Evaluasi Pembangunan Daerah, Tata Cara Evaluasi Rancangan Peraturan Daerah tentang Rencana Pembangunan Jangka Panjang Daerah dan Rencana Pembangunan Jangka Menengah Daerah, serta Tata Cara Perubahan Rencana Pembangunan Jangka Panjang Daerah, Rencana Pembangunan Jangka Menengah Daerah dan Rencana Kerja Pemerintah Daerah (Berita Negara Republik Indonesia Tahun 2017 Nomor 1312);
18. Peraturan Menteri Dalam Negeri Nomor 90 Tahun 2019 tentang Klasifikasi, Kodefikasi, dan Nomenklatur Perencanaan Pembangunan dan Keuangan Daerah (Berita Negara Republik Indonesia Tahun 2019 Nomor 1447);
19. Peraturan Menteri Dalam Negeri Nomor 40 Tahun 2020 tentang Pedoman Penyusunan Rencana Kerja Pemerintah Daerah Tahun 2021 (Berita Negara Republik Indonesia Tahun 2020 Nomor 590);
20. Peraturan Daerah Provinsi Jawa Tengah Nomor 5 Tahun 2019 tentang Rencana Pembangunan Jangka Menengah Daerah Provinsi Jawa Tengah Tahun 2018-2023 (Lembaran Daerah Provinsi Jawa Tengah Tahun 2019 Nomor 5, Tambahan Lembaran Daerah Provinsi Jawa Tengah Nomor 110);
21. Peraturan Daerah Kabupaten Kudus Nomor 3 Tahun 2007 tentang Pokok-Pokok Pengelolaan Keuangan Daerah (Lembaran Daerah Kabupaten Kudus Tahun 2007 Nomor 3, Tambahan Lembaran Daerah Kabupaten Kudus Nomor 99);
22. Peraturan Daerah Kabupaten Kudus Nomor 4 Tahun 2008 tentang Tata Cara Penyusunan, Pengendalian, dan Evaluasi Pelaksanaan Rencana Pembangunan Daerah Kabupaten Kudus (Lembaran Daerah Kabupaten Kudus Tahun 2008 Nomor 4, Tambahan Lembaran Daerah Kabupaten Kudus Nomor 107);

23. Peraturan Daerah Kabupaten Kudus Nomor 11 Tahun 2008 tentang Rencana Pembangunan Jangka Panjang Daerah Kabupaten Kudus Tahun 2005-2025 (Lembaran Daerah Kabupaten Kudus Tahun 2008 Nomor 11, Tambahan Lembaran Daerah Kabupaten Kudus Nomor 113);
24. Peraturan Daerah Kabupaten Kudus Nomor 1 Tahun 2019 tentang Rencana Pembangunan Jangka Menengah Daerah Kabupaten Kudus Tahun 2018-2023 (Lembaran Daerah Kabupaten Kudus Tahun 2019 Nomor 1, Tambahan Lembaran Daerah Kabupaten Kudus Nomor 218);
25. Peraturan Daerah Kabupaten Kudus Nomor 3 Tahun 2016 tentang Pembentukan dan Susunan Perangkat Daerah Kabupaten Kudus (Lembaran Daerah Kabupaten Kudus Tahun 2016 Nomor 3, Tambahan Lembaran Daerah Kabupaten Kudus Nomor 193).

1.3 HUBUNGAN ANTAR DOKUMEN

Penyusunan RKPD Kabupaten Kudus berpedoman pada RPJMD Kabupaten Kudus Tahun 2018-2023 dan mengacu pada RPJMD Provinsi Jawa Tengah Tahun 2018-2023 untuk sinkronisasi dan keselarasan program serta kegiatan pembangunan daerah dengan pembangunan daerah provinsi.

RKPD Tahun 2021 memuat rancangan kerangka ekonomi daerah, prioritas pembangunan daerah, rencana kerja dan pendanaannya, baik yang dilaksanakan langsung oleh Pemerintah Daerah maupun yang ditempuh dengan mendorong partisipasi masyarakat, penyusunannya mengacu pada RKP Tahun 2021 dan RKPD Provinsi Jawa Tengah Tahun 2021. RKPD Tahun 2021 menjadi dasar penyusunan KUA dan PPAS dalam rangka penyusunan rancangan APBD Tahun 2021.

Pada tingkat Perangkat Daerah, dokumen RKPD yang telah ditetapkan dengan Peraturan Bupati dijadikan sebagai pedoman dalam penyempurnaan rancangan akhir Renja Perangkat Daerah. Renja Perangkat Daerah setelah disahkan melalui Keputusan Bupati dan ditetapkan Kepala Perangkat Daerah menjadi Renja Perangkat Daerah akan digunakan sebagai pedoman dalam penyusunan Rencana Kerja Anggaran (RKA) Satuan Kerja Perangkat Daerah dengan mengacu pada KUA dan PPAS yang telah disepakati oleh Kepala Daerah dan pimpinan DPRD. RKA Satuan Kerja Perangkat Daerah yang telah sesuai dengan KUA dan PPAS selanjutnya digunakan sebagai bahan penyusunan Rancangan Peraturan Daerah tentang APBD dan Rancangan Peraturan Bupati tentang Penjabaran APBD. RAPBD yang telah disetujui Kepala Daerah dan pimpinan DPRD kemudian dievaluasi oleh Gubernur, untuk selanjutnya ditetapkan dengan Peraturan Daerah menjadi APBD.

Hubungan RKPD Kabupaten Kudus dengan dokumen perencanaan dan penganggaran daerah lainnya secara sistematis didiskripsikan dalam bentuk diagram alir seperti pada Gambar 1.2.

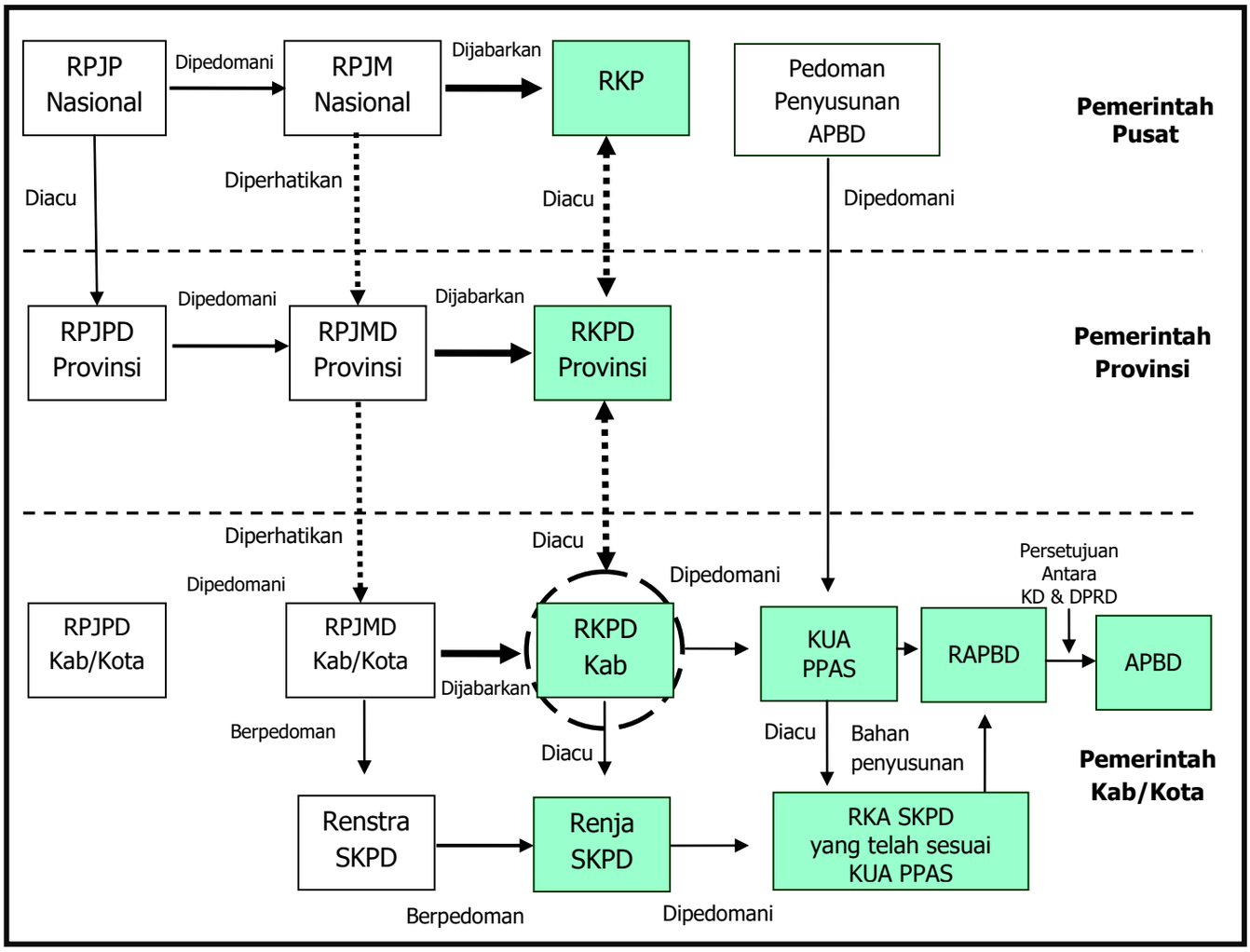

Gambar 1.2 Hubungan RKPD Kabupaten Kudus Tahun 2021 dengan Dokumen Perencanaan dan Penganggaran Lainnya

1.4 MAKSUD DAN TUJUAN

Maksud disusunnya RKPD Kabupaten Kudus Tahun 2021 adalah sebagai berikut :

1. Menjabarkan program pembangunan daerah yang tertuang dalam RPJMD Kabupaten Kudus Tahun 2018-2023 ke dalam RKPD Kabupaten Kudus Tahun 2021 dengan memperhatikan hasil evaluasi terhadap capaian kinerja RKPD tahun-tahun sebelumnya.
2. Menciptakan sinergi program/kegiatan antar wilayah, antar kewenangan urusan pembangunan, antar Perangkat Daerah.
3. Mewujudkan efektivitas alokasi sumber dana.
4. Mengakomodir dinamika kebutuhan prioritas masyarakat.

Sedangkan tujuan penyusunan RKPD Kabupaten Kudus Tahun 2021 adalah sebagai berikut:

1. Sebagai dasar penyusunan Kebijakan Umum Anggaran Pendapatan dan Belanja Daerah dan Prioritas Plafon Anggaran Sementara;
2. Pedoman penyusunan Rancangan Anggaran Pendapatan dan Belanja Daerah Tahun Anggaran 2021.

1.5 SISTEMATIKA DOKUMEN RKPD

Sistematika RKPD ini disusun terdiri dari tujuh bab dengan rincian sebagai berikut :

Bab I Pendahuluan

1.1 Latar Belakang

Mengemukakan pengertian ringkas tentang RKPD, proses penyusunan RKPD, kedudukan RKPD tahun rencana, Renstra Perangkat Daerah, Renja Perangkat Daerah serta tindaklanjutnya dengan proses penyusunan RAPBD.

1.2 Dasar Hukum Penyusunan

Memberikan uraian ringkas tentang dasar hukum yang digunakan dalam penyusunan RKPD yang memuat ketentuan secara langsung dengan penyusunan RKPD, baik yang berskala nasional maupun daerah.

1.3 Hubungan Antar Dokumen

Menjelaskan keterkaitan RKPD dengan dokumen lain yang relevan seperti RPJP, RKP/program strategis nasional dan RKPD Provinsi.

1.4 Maksud dan Tujuan

Menjelaskan maksud dan tujuan penyusunan RKPD tahun rencana.

1.5 Sistematika Dokumen RKPD

Mengemukakan sistematika RKPD terkait dengan pengaturan serta penjelasan ringkas isi dari setiap bab.

Bab II Gambaran Umum Kondisi Daerah

2.1 Kondisi Umum Daerah

Menjelaskan dan menyajikan secara logis dasar-dasar analisis, gambaran umum kondisi daerah dari kondisi geografi, demografi, kondisi perekonomian, kondisi kemiskinan, dan kondisi sumber daya manusia.

2.2 Evaluasi Pelaksanaan Program dan Kegiatan RKPD Tahun Lalu dan Realisasi RPJMD.

Mencakup telaahan hasil evaluasi status dan kedudukan pencapaian kinerja pembangunan daerah berdasarkan hasil evaluasi pelaksanaan program dan kegiatan RKPD tahun lalu dan evaluasi hasil RPJMD.

2.3 Permasalahan Pembangunan Daerah

Memuat penjelasan terhadap permasalahan daerah yang berhubungan dengan prioritas dan sasaran pembangunan daerah serta identifikasi permasalahan penyelenggaraan urusan pemerintahan daerah.

2.4 Isu Strategis

Mencakup Identifikasi Isu di tingkat Kabupaten terhadap Isu Regional dan Nasional serta permasalahan-permasalahan yang menjadi isu strategis Kabupaten Kudus tahun 2021.

2.5 Inovasi Daerah

Memuat berbagai inovasi yang telah dilaksanakan oleh Pemerintah Kabupaten Kudus sebagai upaya menyelesaikan permasalahan sekaligus untuk akselerasi pencapaian pembangunan daerah.

Bab III Rancangan Kerangka Ekonomi Daerah dan Kebijakan Keuangan Daerah

3.1 Arah Kebijakan Ekonomi Daerah

Memuat penjelasan tentang kondisi ekonomi daerah Tahun 2018, Tahun 2019 dan proyeksi Tahun 2020, tantangan dan prospek perekonomian daerah Tahun 2021.

3.2 Arah Kebijakan Keuangan Daerah

Menjelaskan proyeksi keuangan daerah dan kerangka pendanaan serta arah kebijakan pendapatan daerah, belanja daerah dan pembiayaan daerah.

3.3 Kapasitas Riil Kemampuan Keuangan Daerah

Menjelaskan proyeksi kapasitas riil kemampuan keuangan daerah Tahun 2021 dalam RPJMD dan Proyeksi RKPD Tahun 2021.

Bab IV Sasaran dan Prioritas Pembangunan Daerah

4.1 Visi, Misi, Tujuan, Sasaran dan Strategi Pembangunan Daerah

Mengemukakan Visi, Misi, Tujuan, Sasaran dan Strategi Pembangunan Daerah

4.2 Prioritas Pembangunan Daerah Tahun 2021

Mengemukakan prioritas pembangunan tahun rencana yang diambil dikaitkan dengan fokus program penyesuaian arah kebijakan yang selaras dengan Prioritas Provinsi dan Prioritas Nasional Tahun 2021.

4.3 Arah Pengembangan Wilayah di Kabupaten Kudus

Mengemukakan arah pengembangan Kabupaten Kudus sebagai Pusat Kegiatan Wilayah (PKW) Kawasan Andalan Wanarakuti di Provinsi Jawa Tengah dan RTRW Nasional.

4.4. Penelaahan Pokok-pokok Pikiran DPRD

Mengemukakan rumusan usulan program dan kegiatan yang bersumber dari hasil penelaahan pokok-pokok pikiran DPRD yang merupakan hasil reses dan rangkuman dengar pendapat DPRD dengan perangkat daerah untuk agenda kerja DPRD Tahun 2021.

4.5. Arah Pengembangan Kebijakan Bidang Urusan

Mengemukakan arah kebijakan pembangunan daerah dengan memperhatikan prioritas dan sasaran pembangunan nasional yang tertuang dalam kebijakan pembanguan sesuai urusan pemerintahan dalam rangka menjamin sinergitas program pembangunan nasional dan daerah, sehingga selaras dengan program dan kegiatan yang direncanakan.

4.6. Inovasi Kebijakan Pembangunan

Memuat inovasi mulai dari perencanaan hingga pelaporan pelaksanaan program dan kegiatan yang dikembangkan untuk mengakselerasikan percapaian visi, misi, tujuan dan sasaran pembangunan Kabupaten Kudus.

Bab V Rencana Kerja dan Pendanaan Daerah

5.1. Kerangka Pendanaan Tahun 2021

Memuat kerangka pendanaan untuk tahun 2021 yang merupakan hasil analisis keuangan, dengan perbandingan antara Peraturan Pemerintah Nomor 12 Tahun 2019 tentang Pengelolaan Keuangan Daerah, dengan Peraturan Pemerintah Nomor 58 Tahun 2005 tentang Pengelolaan Keuangan Daerah.

5.2. Rencana Program Dan Kegiatan Prioritas Tahun 2021

Mengemukakan secara eksplisit rencana program dan kegiatan prioritas daerah yang disusun berdasarkan evaluasi pembangunan tahunan, kedudukan tahun rencana pada RKPD Tahun 2021 dan capaian kinerja yang direncanakan dalam RPJMD Tahun 2018-2023.

Bab VI Kinerja Penyelenggaraan Pemerintah Daerah

6.1. Indikator Kinerja Utama Daerah Tahun 2021

Memuat target pada indikator kinerja utama daerah tahun 2021 sebagai upaya pencapaian prioritas pembangunan daerah tahun 2021.

6.2. Indikator Kinerja Penyelenggaraan Pemerintahan Daerah

Memuat Indikator Kinerja Penyelenggaraan Pemerintahan Daerah Kabupaten Kudus Tahun 2021 yang merupakan Penetapan Indikator Kinerja Daerah terhadap Capaian Kinerja Penyelenggaraan Urusan Pemerintahan Kabupaten Kudus.

Bab VII Penutup

Mengemukakan tentang kaidah pelaksanaan RKPD Kabupaten Kudus Tahun 2021.

BAB II
GAMBARAN UMUM KONDISI DAERAH

2.1. KONDISI UMUM DAERAH

Kabupaten Kudus merupakan Kabupaten terkecil di Provinsi Jawa Tengah dengan total seluas 42.516 hektar atau sekitar 1,31 persen dari luas Provinsi Jawa Tengah. Adapun wilayah administrasinya berbatasan :

- Sebelah Utara Kabupatan Jepara dan Kabupaten Pati,
- Sebelah Timur Kabupaten Pati,
- Sebelah Selatan Kabupaten Demak, Kabupaten Pati dan Kabupaten Grobogan, dan
- Sebelah Barat Kabupaten Jepara dan Kabupaten Demak.

Adapun pembagian dan luas wilayah administrasi Kabupaten Kudus dapat dilihat pada tabel berikut :

Tabel 2.1
Pembagian dan Luas Wilayah Administrasi

No	Nama Kecamatan	Luas Wilayah (ha)	Desa	Kelurahan	Dukuh	RW	RT
1	Kaliwungu	3.271	15	0	48	67	442
2	Kota	1.047	16	9	34	110	497
3	Jati	2.630	14	0	52	79	386
4	Undaan	7.177	16	0	33	63	357
5	Mejobo	3.677	11	0	33	69	341
6	Jekulo	8.292	12	0	45	85	445
7	Bae	2.332	10	0	38	51	285
8	Gebog	5.506	11	0	80	82	435
9	Dawe	8.584	18	0	71	110	583
Jumlah		42.516	123	9	434	716	3.771

Sumber : SIPD – BPS, Dinas PMD Tahun 2020

Wilayah administrasi Kabupaten Kudus terdiri dari 9 Kecamatan, yang terbagi dalam 9 kelurahan dan 123 Desa, 434 dukuh, 716 RW dan 3.771 RT.

Berdasarkan letak, Kabupaten Kudus mempunyai posisi yang strategis dan sangat menguntungkan karena merupakan titik simpul yaitu dilalui oleh Jalur Pantura yang merupakan jalur utama pergerakan distribusi barang /jasa dan manusia di Pulau Jawa.

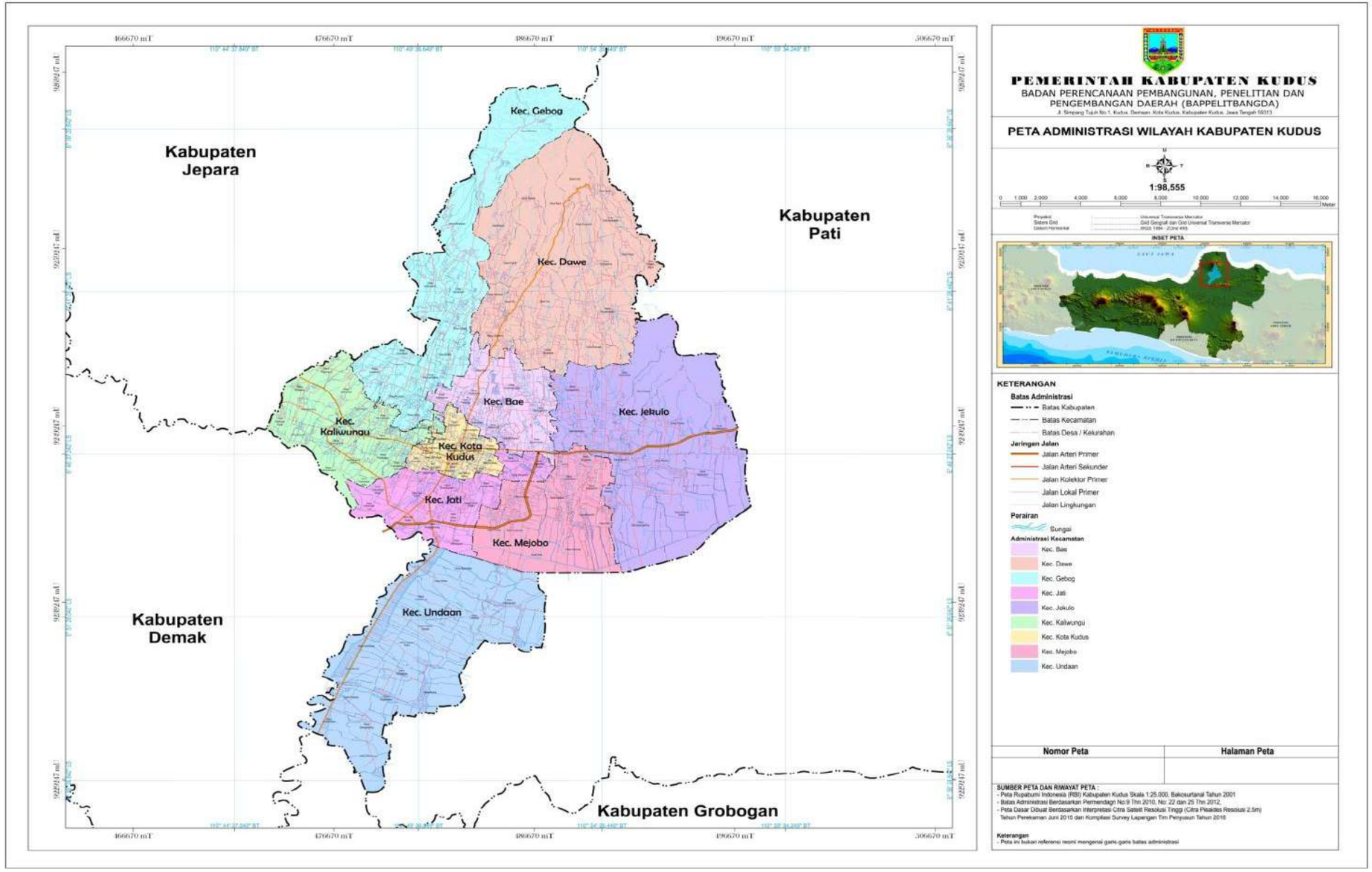

Gambar 2.1 Peta Administrasi

2.1.1. ASPEK GEOGRAFI DAN DEMOGRAFI

2.1.1.1. KARAKTERISTIK WILAYAH

Posisi astronomis Kabupaten Kudus berada antara 110°36' dan 110°50' Bujur Timur dan antara 6°51' dan 7°16' Lintang Selatan. Secara posisi geostatis Kabupaten Kudus masuk dalam kawasan pesisir dan pegunungan, namun tidak terletak di tepi pantai dengan kondisi tanah datar 0° di hampir seluruh Kecamatan di Kabupaten Kudus, sampai dengan sangat curam ±40° untuk wilayah Kudus bagian utara, kawasan pegunungan Muria.

2.1.1.1.1 TOPOGRAFI

Berdasarkan topografi wilayah Kabupaten Kudus terdiri dari dataran, bergelombang, curam dan sangat curam. Berdasarkan elemen data topografi wilayah Kabupaten Kudus yang terdiri dari 1)**dataran** meliputi Kecamatan Kota, Jati, Kaliwungu, Undaan, Mejobo, Jekulo dengan luas 28.863,90 hektar, 2)**bergelombang** meliputi Kecamatan Bae dengan luas 6.665,27 hektar, 3)**curam** meliputi Kecamatan Gebog dan Dawe dengan luas 3.047,00 hektar dan 4)**sangat curam** meliputi Kecamatan Dawe dengan luas 3.939,50 hektar.

Topografi Kabupaten Kudus beragam yaitu ketinggian wilayah berkisar antara 8 - 1600 m diatas permukaan air laut. Wilayah yang memiliki ketinggian terendah yaitu 8 meter di atas permukaan laut terdapat di Kecamatan Undaan, sedangkan wilayah dengan ketinggian tertinggi berada di Kecamatan Dawe dimana dataran tinggi diketinggian 1600 meter diatas permukaan laut.

Adapun tingkat kemiringan lahan bervariasi antara 0° - 40°, kemiringan lahan dijabarkan sebagai berikut :

(1) Kemiringan 0 – 2 %, terdapat di Kecamatan Undaan, Kota, Jati, Kaliwungu, Mejobo, Jekulo, Gebog dan Bae.
(2) Kemiringan 2 – 5 %, terdapat di sebagian Kecamatan Jekulo, Dawe sebelah selatan, Gebog dan Mejobo.
(3) Kemiringan 5 – 15 %, terdapat di Kecamatan Dawe dan Gunung Patiayam bagian timur.
(4) Kemiringan 15 – 40 %, terdapat di daerah Gunung Patiayam bagian utara, Kecamatan Gebog, Dawe dan Jekulo.
(5) Kemiringan > 40 %, terdapat di sebagian Kecamatan Jekulo, Dawe, Gebog dan daerah Puncak Muria bagian selatan.

Bentuk lahan merupakan aspek penting dalam kajian kewilayahan, dimana bentuk lahan adalah salah satu deliniator ekoregion. Kabupaten Kudus sebagian besar terdiri dari bentuk lahan asal vulkanik yaitu Gunungapi Muria. Ketinggian wilayah yang berkisar antara 5-1600 m di atas permukaan air laut. Wilayah yang memiliki ketinggian terendah, yaitu 5 meter di atas permukaan air laut berada di Kecamatan Undaan. Adapun wilayah dengan ketinggian tertinggi berada di Kecamatan Dawe, berupa dataran tinggi dengan ketinggian 1600 meter di atas permukaan laut.

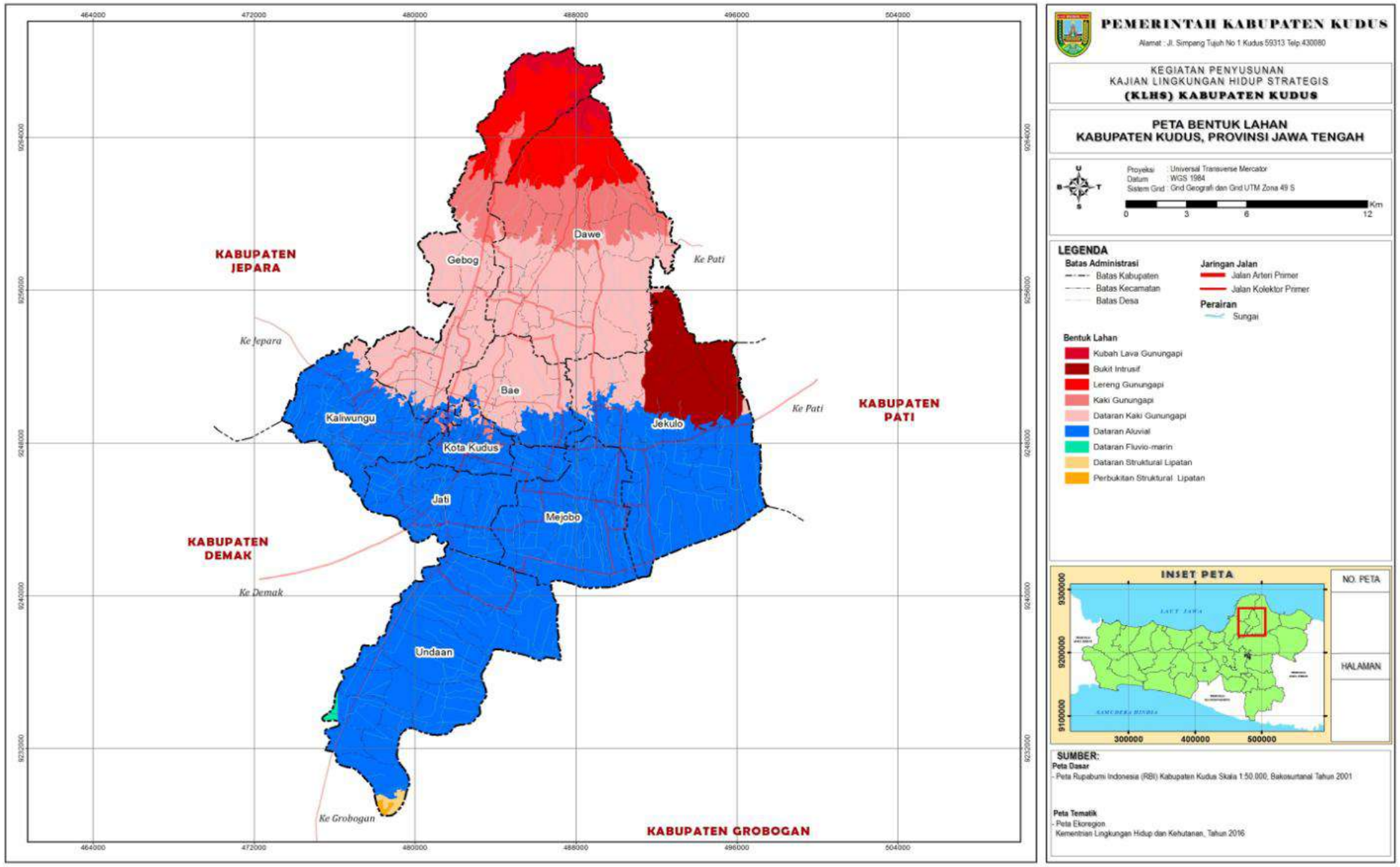

Gambar 2.2 Peta Bentuk Lahan Kabupaten Kudus

2.1.1.1.2 GEOLOGI

Kabupaten Kudus memiliki struktur tanah bervariasi mulai dataran rendah, perbukitan sampai dengan pegunungan. Kondisi geologi yang terdapat di Kabupaten Kudus merupakan struktur geologi primer yang terdiri dari kenampakan perlapisan batu gamping dan pasir di bagian selatan dari Kota Kudus. Fase tektonik yang terjadi di Komplek Muria erat kaitannya dengan fase tektonik di cekungan Jawa Timur Utara, terutama Zona Rembang (Van Bemmelen, 1949). Zona Rembang mengalami 2 (dua) kali fase tektonik, yaitu pada Kala Miosen Tengah dan pada Kala Plistosen Bawah. Kabupaten Kudus memiliki struktur tanah yang bervariasi mulai daerah pantai, perbukitan sampai pegunungan.

Berikut ini adalah struktur dan karakteristik jenis tanah yang terdapat di wilayah Kabupaten Kudus dan penyebarannya :

1. Jenis tanah andosol, tersebar di Kecamatan Jekulo, Gebog dan Dawe.
2. Jenis tanah grumosol mediteran. Jenis tanah ini tersebar di Kecamatan Jekulo, Gebog dan Dawe.
3. Jenis tanah latosol merah tersebar di meliputi Kecamatan Jekulo, Gebog dan Dawe.
4. Jenis tanah planosol coklat, tersebar di Kecamatan Jati, Undaan, Kaliwungu dan Jekulo.
5. Jenis tanah latosol coklat, tersebar di Kecamatan Jekulo, Gebog, dan Dawe.
6. Jenis tanah litosol grumosol, tersebar di Kecamatan Jekulo, Gebog, dan Dawe.
7. Jenis tanah Mediteran, tersebar di Kecamatan Jekulo, Gebog, Dawe, Bae, Kota, Mejobo, Jati dan Kaliwungu.
8. Jenis tanah alluvial coklat, jenis tanah ini paling banyak dijumpai di Kecamatan jati, Undaan, Jekulo dan Kaliwungu.

2.1.1.1.3 HIDROLOGI

Air tanah merupakan salah satu komponen dalam daur hidrologi (*hidrologic cycle*), yakni siklus peredaran air di bumi, sehingga keberadaaannya akan ditentukan oleh unsur – unsur lain yang terlibat dalam daur tersebut. Komponen yang berperan utama dalam daur hidrologi adalah curah hujan. Curah hujan ini akan menentukan besarnya air permukaan dan air bawah tanah. Hujan yang jatuh ke permukaan mengalami penguapan baik pada tumbuh tumbuhan maupun pada permukaan tanah dan air (sungai, rawa, situ). Sementara hujan juga ada yang meresap ke bawah permukaan tanah dan sebagian diantaranya melimpas di permukaan tanah berupa aliran permukaan. Sistem rencana pengaturan air tanah di Kabupaten Kudus diatur dalam perda RTRW Kabupaten Kudus Tahun 2012 – 2032 yang diatur dalam rencana sistem jaringan prasarana sumber daya air yang diantaranya menyebutkan tentang wilayah sungai Kabupaten yang terdiri dari 3 DAS, jaringan irigasi, jaringan air baku, jaringan air minum, dan sistem pengendalian banjir.

Banjir sering menggenang di 5 (lima) Kecamatan yaitu Kecamatan Undaan, Mejobo, Jati, Jekulo dan Kaliwungu menyebabkan genangan air yang dalam skala kecil saja mampu menyebabkan sekitar 1.000 ha lahan pertanian di sejumlah Desa menjadi rawa sehingga hanya bisa ditanami pada musim kemarau. Sungai – sungai penyebab banjir ini termasuk wilayah DAS di Pegunungan Muria dan Kendeng Utara. Pegunungan Muria berada di utara Kudus dan Pati, sedangkan Pegunungan Kendeng Utara berada di Selatan Kudus – Pati.

Kawasan danau atau waduk meliputi Waduk Logung dengan luas keseluruhan kurang lebih 200 ha dan Embung Ngemplak dengan luas 11 ha di wilayah Ngemplak Kecamatan Undaan. Sementara Waduk Logung meliputi wilayah Desa Rejosari Kecamatan Dawe, Desa Kandangmas Kecamatan Dawe, dan Desa Tanjungrejo Kecamatan Jekulo.

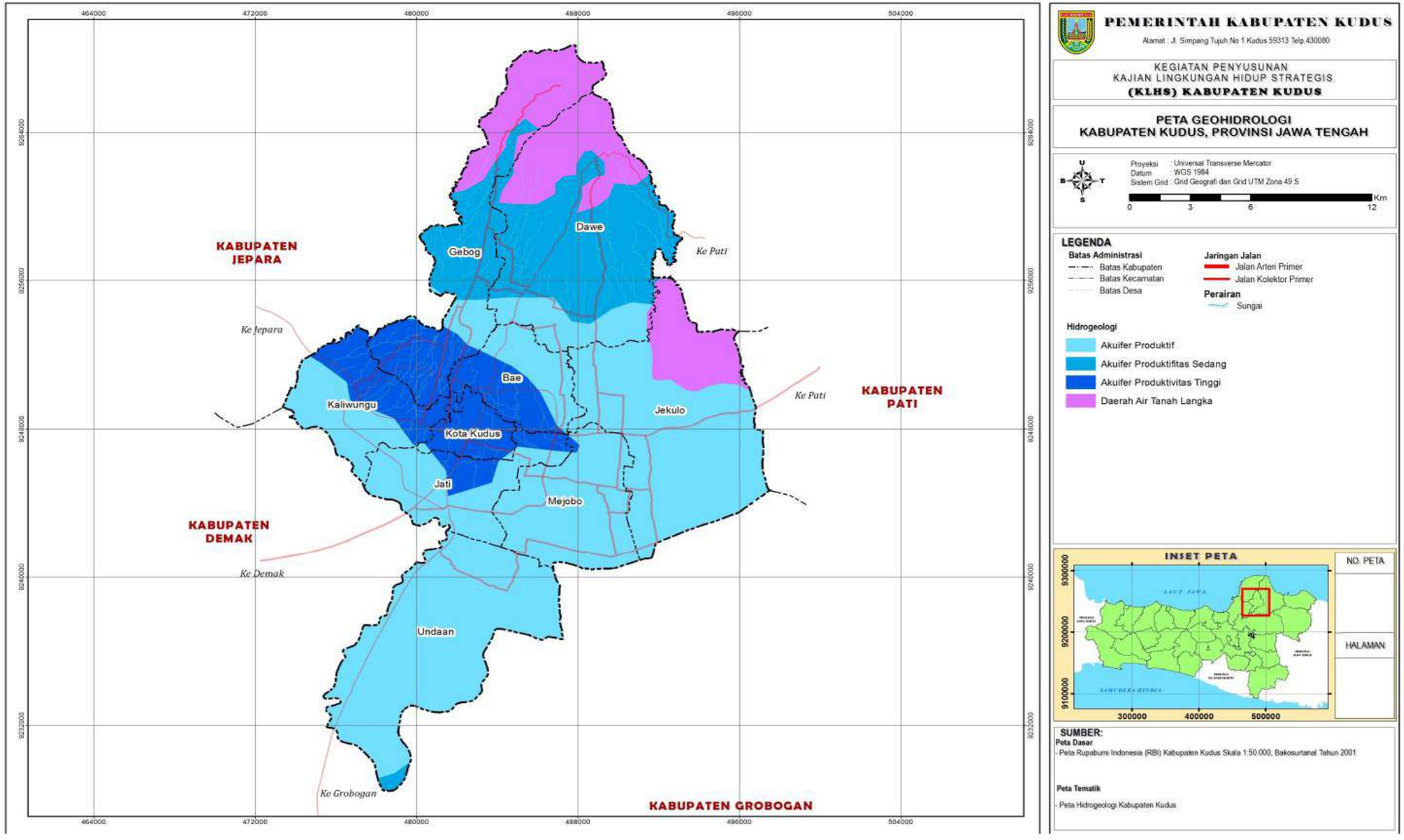

Gambar 2.3 Peta Geohidrologi

Berdasar informasi http://geospasial.bnpb.go.id/2019 Badan Penanggulangan Bencana Nasional (BNPB), kejadian bencana di Kabupaten Kudus dalam kurun waktu 10 tahun terakhir relatif fluktuatif. Adapun kejadian bencana dapat dilihat pada gambar berikut :

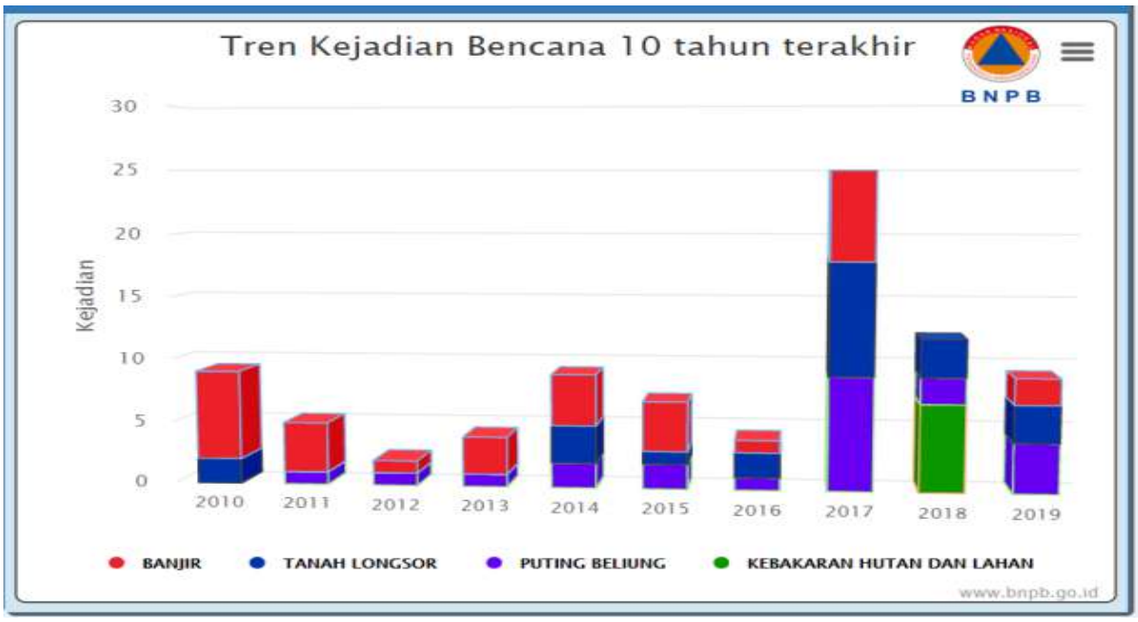

Gambar 2.4 Tren Kejadian Bencana di Kabupaten Kudus

Adapun peta terdampak banjir dan angin puting beliung di Kabupaten Kudus dapat dilihat sebagai berikut :

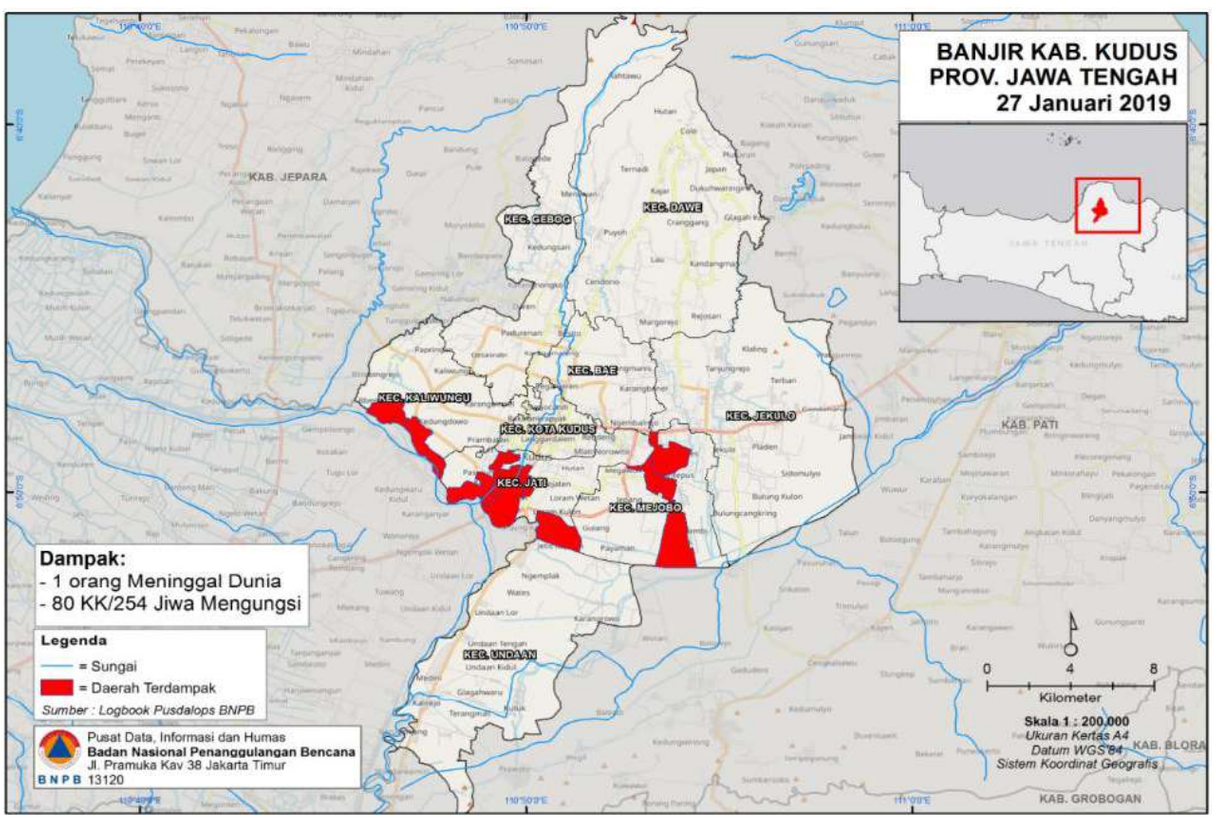

Gambar 2.5 Peta Bencana Banjir Kabupaten Kudus Tahun 2019

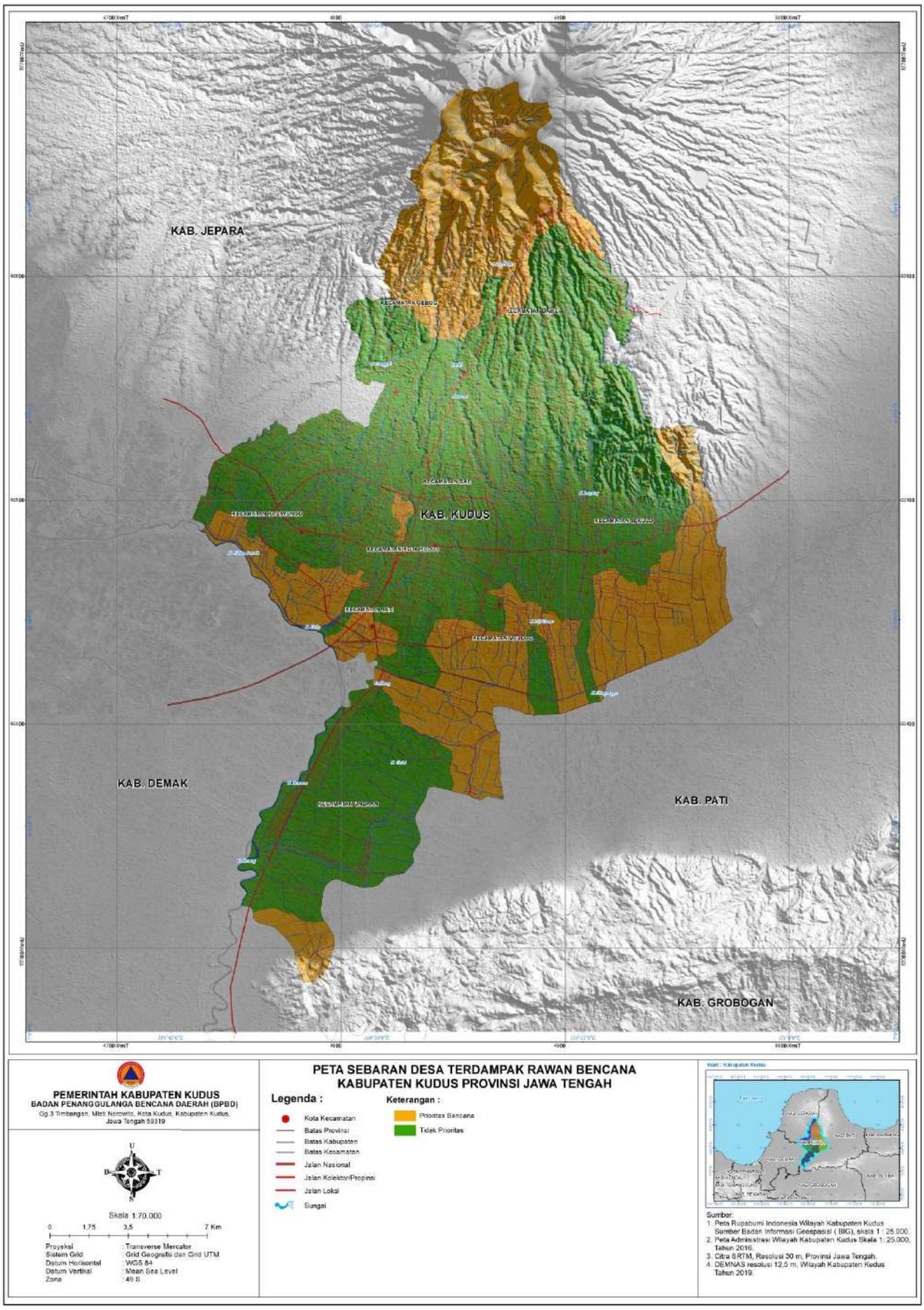

Sumber : BPBD Kabupaten Kudus Tahun 2020

Gambar 2.6 Peta Sebaran Desa Terdampak Rawan Bencana Kabupaten Kudus

Berdasarkan peta diatas, sebaran yang berwarna kecoklatan merupakan desa-desa yang berpotensi bencana, tersebar di hampir semua kecamatan. Potensi bencana terbesar berada di wilayah Kecamatan Dawe, Jekulo dan Mejobo.

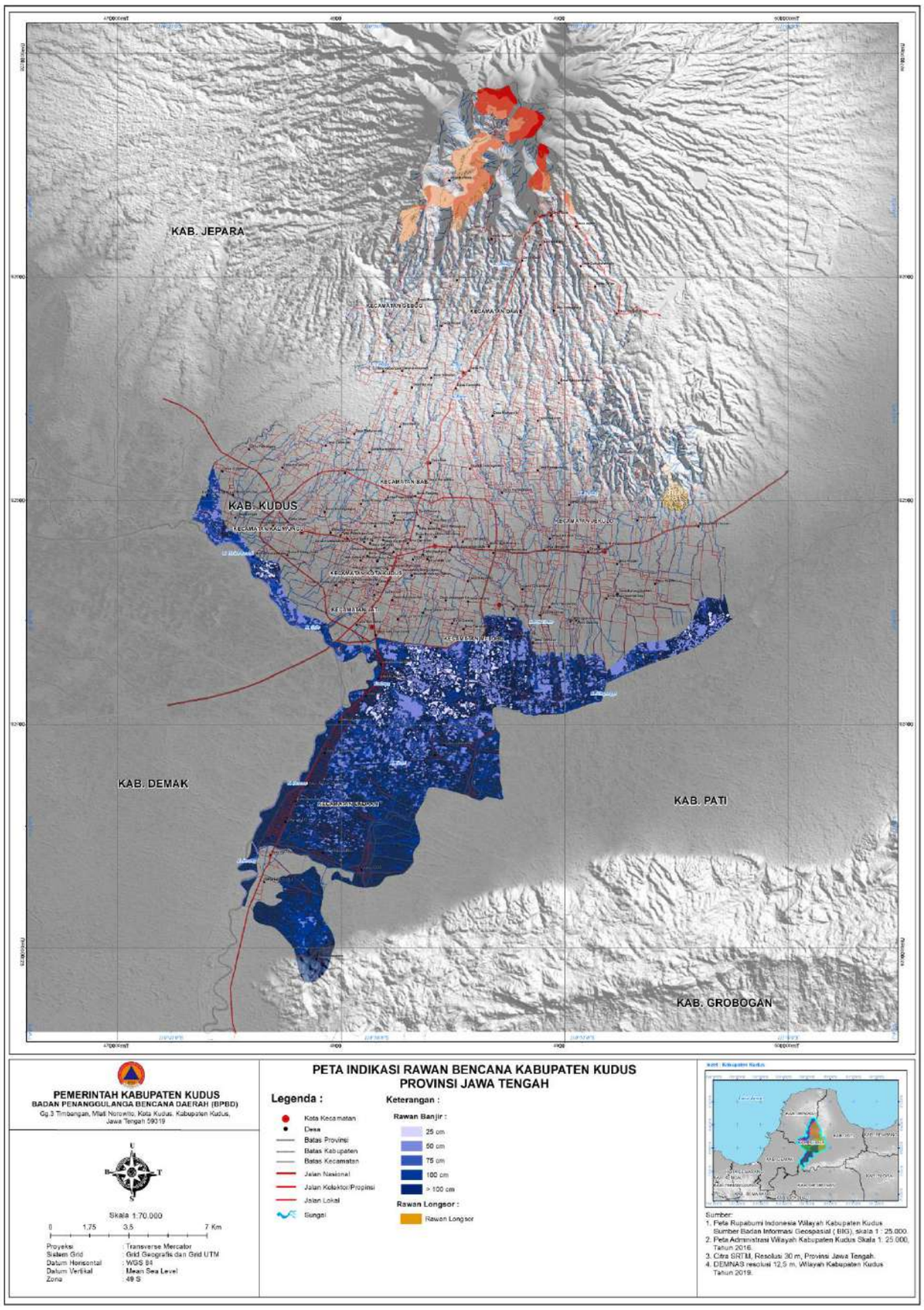

Sumber : BPBD Kabupaten Kudus Tahun 2020

Gambar 2.7 Peta Indikasi Rawan Bencana Kabupaten Kudus

Indikasi rawan bencana banjir longsor ada di Kecamatan Gebog, sedangkan daerah rawan banjir ada di hampir seluruh wilayah Kecamatan Undaan, Mejobo, Jekulo disisi selatan dan sebagian wilayah Kecamatan Kaliwungu disisi selatan.

Adapun daerah rawan longsor berada di Desa Rahtawu dan Desa Menawan Kecamatan Gebog, Dawe dan Desa Terban Kecamatan Jekulo. Daerah perkotaan merupakan daerah rawan kebakaran, sehingga hampir seluruh wilayah di Kabupaten Kudus rawan akan terjadinya potensi bencana kebakaran. Adapun daerah yang rawan kekeringan antara lain wilayah Kecamatan Undaan, Kaliwungu, Jekulo, Mejobo. Gebog dan Dawe.

Sumber : Dinas Komunikasi dan Informatika Tahun 2020

Gambar 2.8 Longsor di Desa Rahtawu

Sumber : Dinas Komunikasi dan Informatika Tahun 2020

Gambar 2.9 Banjir di Desa Kesambi

Badan Penanggulangan Bencana Daerah (BPBD) Kabupaten Kudus telah membentuk empat desa tangguh bencana di sejumlah kecamatan sebagai antisipasi dini penanggulangan bencana serta meningkatkan kesiapsiagaan terhadap bencana. "Keempat desa tersebut, yaitu Desa Menawan dan Japan (Kecamatan Dawe), Desa Sidorekso (Kecamatan Kaliwungu), serta Desa Undaan Lor (Kecamatan Undaan), dan rencana akan ditambah satu desa lagi, yaitu Desa Jati Wetan, Kecamatan Jati, dengan menjadi desa tangguh bencana setidaknya penanggulangan bencana di desa-desa rawan dapat dilakukan dengan cepat serta warganya juga mudah beradaptasi dalam menghadapi bencana, sehingga apabila terjadi bencana alam, mereka dapat pulih lebih cepat.

Berdasarkan potensi bencana, Kabupaten Kudus termasuk dalam kategori 13 kabupaten/kota dengan kategori risiko bencana sedang di Jawa Tengah, namun demikian tetap diperlukan peningkatan kewaspadaan dan kesiapsiagaan terhadap bencana.

2.1.1.1.4 KLIMATOLOGI

Kabupaten Kudus seperti halnya beberapa wilayah di Indonesia memiliki iklim tropis dengan dua musim yaitu musim kemarau dan musim hujan sebagaimana tabel berikut :

Tabel 2.2
Banyaknya Hari Hujan dirinci Per Bulan Tahun 2015 -2019 (Hari)

No	Bulan	2015	2016	2017	2018	2019
1	Januari	21	19	10	23	27
2	Februari	16	21	18	21	22
3	Maret	16	16	15	16	28
4	April	17	10	14	2	18
5	Mei	3	11	10	3	6
6	Juni	2	10	11	0	0
7	Juli	0	1	8	0	0
8	Agustus	0	8	6	0	2
9	September	0	9	6	1	1
10	Oktober	0	13	16	6	3
11	November	17	16	16	12	16
12	Desember	20	19	19	16	26
Jumlah		112	153	149	100	149

Sumber : Dinas Pekerjaan Umum dan Penataan Ruang, Bappeda (data diolah) Tahun 2020

Pada tahun 2019, jumlah hari hujan paling banyak di Kabupaten Kudus terjadi pada bulan Januari, Maret dan Desember, dengan jumlah hari hujan sebanyak 27, 28 dan 26 hari. Adapun jumlah total hari hujan yang ada di Kabupaten Kudus pada tahun 2019 sebanyak 149 hari hujan. Berdasar tabel di atas, terjadi peningkatan intensitas hujan yang cukup signifikan yaitu dari 100 menjadi 149 hari hujan.

Tabel 2.3
Banyaknya Curah Hujan Rata-Rata Per Bulan Tahun 2015 - 2019 (mm)

No	Bulan	2015	2016	2017	2018	2019
1	Januari	480	186	244	281	618
2	Februari	210	314	550	561	199
3	Maret	283	434	436	265	317
4	April	206	144	348	19	160
5	Mei	33	156	326	41	79
6	Juni	8	136	173	0	0
7	Juli	0	8	105	0	0
8	Agustus	0	123	101	0	4
9	September	0	219	52	2	1
10	Oktober	0	306	403	27	6
11	November	257	260	440	241	146
12	Desember	489	456	564	173	169
Jumlah		**2.935**	**1.966**	**2.742**	**3.742**	**1.699**

Sumber : Dinas Pekerjaan Umum dan Penataan Ruang, Bappeda (data diolah) Tahun 2020

Jumlah hari hujan dan curah hujan rata – rata dihitung dari 6 stasiun yang ada di Kabupaten Kudus yaitu: Karangmalang, Dinas PUPR, Kedunggupit, Logung, Karanggayam dan stasiun Dawe. Jumlah curah hujan pada tahun 2019 paling banyak terdapat pada bulan Januari dan bulan Maret. Secara tahunan, curah hujan pada tahun 2019 mengalami penurunan dari tahun 2018. Hal ini tidak terlepas dari dampak perubahan cuaca di Indonesia.

2.1.1.1.5 PENGGUNAAN LAHAN

Luas wilayah Kabupaten Kudus tercatat seluas 42.516 ha atau sekitar 1,31% dari luas Provinsi Jawa Tengah. Wilayah tersebut terdiri dari lahan pertanian sawah seluas 20.561 ha atau 48,36%, lahan pertanian bukan sawah seluas 9.791 ha atau 23,03% dan lahan bukan pertanian seluas 12.164 ha atau 28,61%. Jika dilihat menurut jenis pengairan, lahan pertanian sawah yang menggunakan irigasi seluas 14.034 ha (68,26%) sedangkan tadah hujan seluas 6.527 ha (31,74%). Untuk lahan pertanian bukan sawah seluas 9.791 ha, sebagian besar digunakan untuk tegal/kebun sebesar 60,93%, untuk perkebunan sebesar 9,11% dan sisanya untuk ladang, hutan rakyat, tambak, kolam dan lainnya.

Penggunaan lahan Kabupaten Kudus dapat dilihat pada Peta Penggunaan Lahan sebagai berikut.

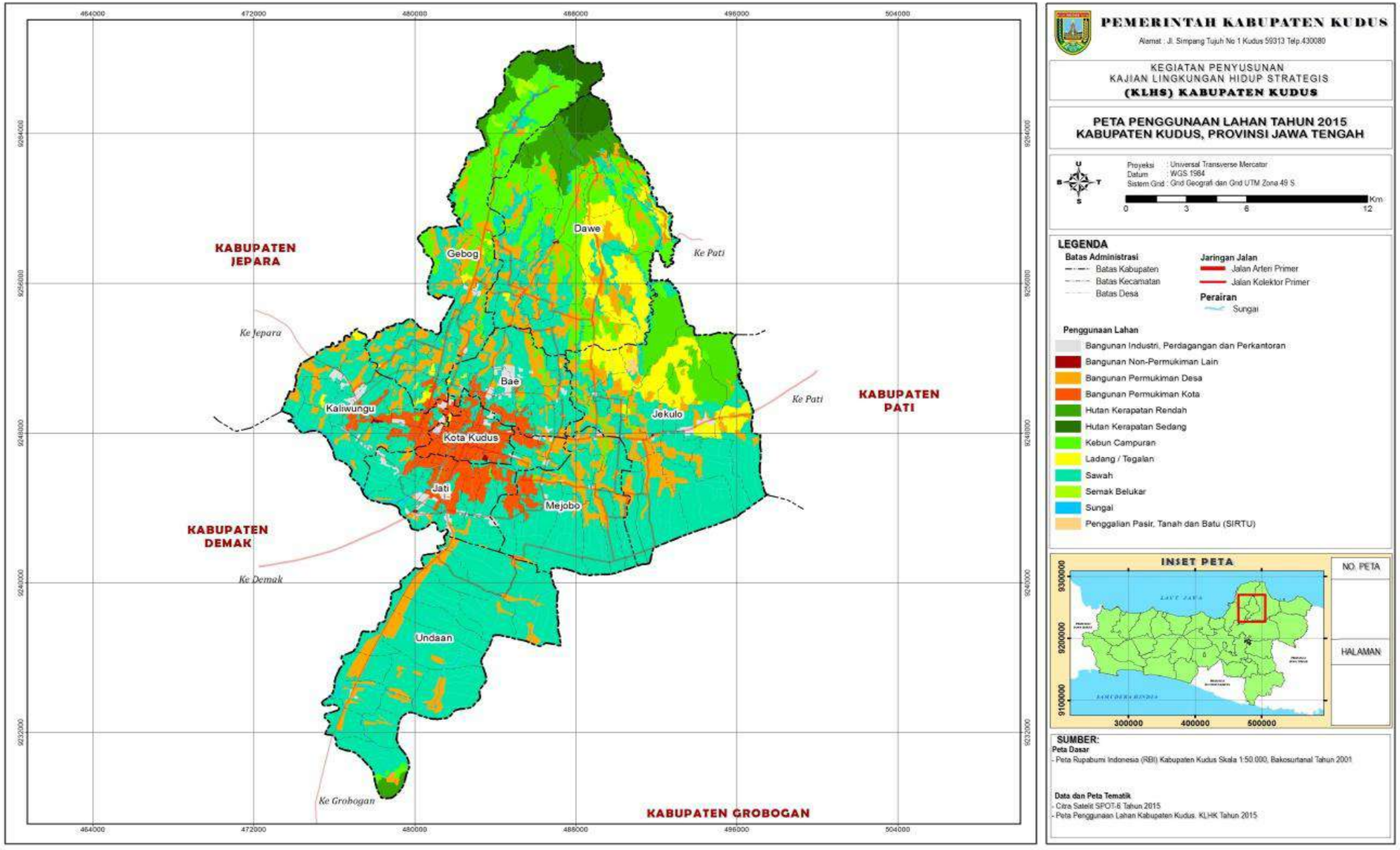

Gambar 2.10 Peta Penggunaan Lahan

2.1.1.1.6 POTENSI PENGEMBANGAN WILAYAH

Berdasarkan Peraturan Daerah Nomor 16 Tahun 2012 Tentang Rencana Tata Ruang Wilayah Kabupaten Kudus, dan memperhatikan KLHS RPJMD Tahun 2018 – 2023, maka potensi pengembangan wilayah di Kabupaten Kudus atas dasar kondisi dan potensi sumber daya alam, sumber daya manusia dan sumber daya buatan, adalah sebagai berikut :

1	Kaliwungu	Potensi Pengembangan Wilayah pengembangan industri, pertanian, perkebunan, perikanan dan peternakan.
2	Kota	Potensi Pengembangan Wilayah pengembangan pusat pelayanan permukiman.
3	Jati	Potensi Pengembangan Wilayah pengembangan industri, pertanian, perkebunan, perikanan dan peternakan.
4	Undaan	Potensi Pengembangan Wilayah pengembangan agropolitan untuk produksi pertanian dan pengelolaan sumber daya alam.
5	Mejobo	Potensi Pengembangan Wilayah pengembangan industri pertanian, perkebunan, perikanan dan peternakan.
6	Jekulo	Potensi Pengembangan Wilayah pengembangan industri, pertanian, perkebunan, perikanan, pariwisata, kehutanan dan peternakan serta perumahan, pasar, sekolah, kesehatan dan sarana sosialisasinya.
7	Bae	Potensi Pengembangan Wilayah pengembangan industri, pertanian, perkebunan, perikanan dan peternakan.
8	Gebog	Potensi Pengembangan Wilayah pengembangan industri, pertanian, perkebunan, perikanan, peternakan dan kawasan perlindungan setempat (disekitar mata air).
9	Dawe	Potensi Pengembangan Wilayah pengembangan pariwisata, pertanian, perkebunan, perikanan, peternakan, kehutanan dan kawasan perlindungan setempat (disekitar mata air).

2.1.1.2. DEMOGRAFI

Pada kondisi umum daerah, pemanfaatan informasi jumlah penduduk yang dirilis oleh Badan Pusat Statistik (BPS) digunakan untuk perhitungan perekonomian dan sumber daya manusia secara makro, sedangkan pemanfaatan informasi jumlah penduduk yang dikeluarkan oleh Dinas Kependudukan dan Pencatatan Sipil dan dibersihkan (DKB) yang telah dikonsolidasikan oleh Kementerian Dalam Negeri dimanfaatkan guna perumusan perencanaan pembangunan pada masing – masing urusan pemerintahan daerah.

Berdasar data Badan Pusat Statistik, proyeksi jumlah penduduk Kabupaten Kudus Tahun 2019 berdasarkan proyeksi hasil Sensus Penduduk Tahun 2010 sebanyak 871.311 jiwa, terdiri dari laki-laki sebanyak 428.815 jiwa (49,21%), dan perempuan sebanyak 442.496 jiwa (50,79%), dengan rasio jenis kelamin sebesar 96,91. Penduduk usia produktif (15-64 tahun) sebesar 70,94%, dan tidak produktif (0-14 tahun dan >65 tahun) sebesar 29,06%.

Rasio ketergantungan sebesar 40,97%. Jumlah penduduk usia produktif yang lebih banyak dibandingkan penduduk usia tidak produktif mengindikasikan bahwa pada Tahun 2019 telah terjadi bonus demografi di Kabupaten Kudus.

Tabel 2.4
Kepadatan Penduduk Kabupaten Kudus Tahun 2019

No	Kecamatan	Jumlah Penduduk	Luas (Km2)	Kepadatan per Km2	Laju Pertumbuhan Penduduk
1	Kaliwungu	105.310	32.713	3.219	1,61
2	Kota	94.147	10.474	8.989	0,16
3	Jati	110.621	26.298	4.206	1,28
4	Undaan	79.403	71.772	1.106	1,56
5	Mejobo	79.507	36.771	2.162	1,46
6	Jekulo	111.461	82.917	1.344	1,36
7	Bae	74.463	23.322	3.193	1,29
8	Gebog	106.768	55.060	1.939	1,44
9	Dawe	109.631	85.838	1.277	1,47
	Jumlah	871.311	425.165	2.049	1,27

Sumber : SIPD - BPS Kabupaten Kudus Tahun 2020 (rilis 27 April 2020)

Berdasar data yang dirilis BPS, penduduk di wilayah Kecamatan Kota memiliki tingkat kepadatan penduduk terbesar yaitu sebesar 8.989 per Km2, disusul Kecamatan Jati sebesar 4.206 per Km2 dan Kecamatan Kaliwungu sebesar 3.219 per Km2.

Tabel 2.5
Penduduk Menurut Kelompok Umur di Kabupaten Kudus Tahun 2019

No	Kelompok Umur	Laki-laki	Perempuan	Jumlah
1	0 - 4	32.941	64.071	64.071
2	5 - 9	34.534	67.397	67.397
3	10 - 14	34.206	66.853	66.853
4	15 - 19	37.515	75.088	75.088
5	20 - 24	42.853	82.801	82.801
6	25 - 29	37.351	73.313	73.313
7	30-34	31.782	65.180	65.180
8	35-39	30.118	63.804	63.804
9	40 - 44	30.973	64.262	64.262
10	45 - 49	29.016	60.322	60.322
11	50 - 54	27.364	55.566	55.566
12	55-59	21.533	44.485	44.485
13	60-64	15.449	33.461	33.461
14	65-69	11.091	24.285	24.285
15	70-74	6.322	14.834	14.834
16	75+	5.767	15.589	15.589
Jumlah		**428.815**	**442.496**	**871.311**
Jumlah Usia Produktif		303.954	314.328	618.282
Persentase Usia Produktif		70,88	71,04	70,96
Jumlah Usia Tidak Produktif		124.861	128.168	253.029
Persentase Tidak Produktif		29,12	28,96	29,04

Sumber : BPS Kabupaten Kudus Tahun 2020, Bappeda (data diolah)

Berkaitan dengan isu nasional Bonus Demografi diperlukan pemanfaatan penduduk usia produktif sebesar 70,96% untuk berperan dalam pembangunan daerah. Berikut piramida penduduk menurut BPS tahun 2019 :

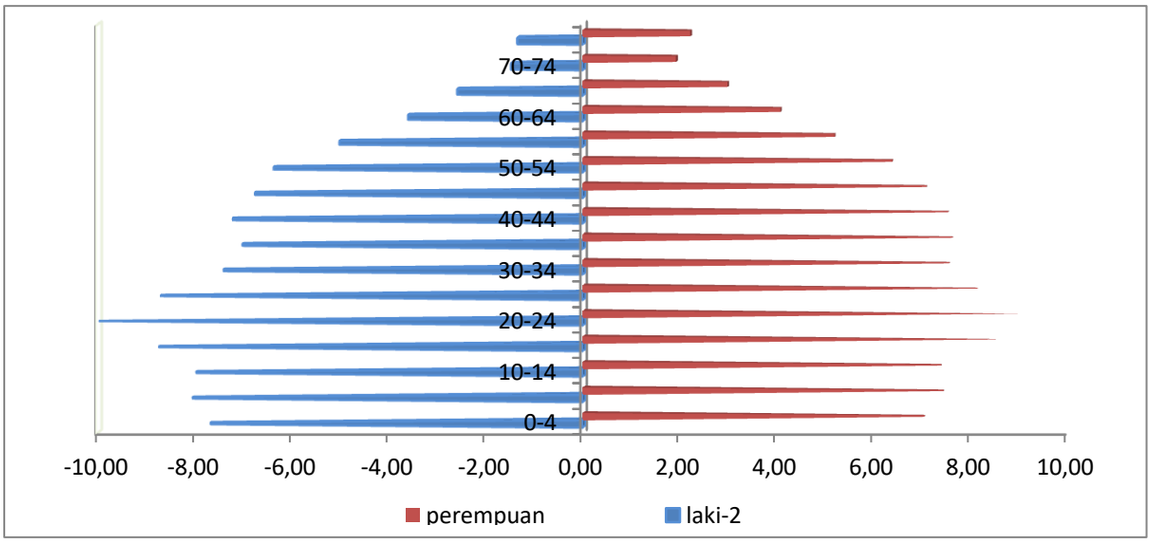

Sumber : BPS Kabupaten Kudus Tahun 2019, Bappeda (data diolah)

Gambar 2.11 Piramida Penduduk Tahun 2019

Tabel 2.6
Penduduk Menurut Kelompok Umur di Kabupaten Kudus Tahun 2019

No	Kelompok Umur	Laki-laki	Perempuan	Jumlah
1	00-04	33.423	31.207	64.630
2	05-09	36.223	33.911	70.134
3	10-14	34.838	32.632	67.470
4	15-19	33.324	32.387	65.711
5	20-24	33.481	32.111	65.592
6	25-29	33.273	32.019	65.292
7	30-34	34.114	33.154	67.268
8	35-39	35.829	35.994	71.823
9	40-44	32.813	33.775	66.588
10	45-49	28.235	30.672	58.907
11	50-54	27.352	30.016	57.368
12	55-59	22.449	24.888	47.337
13	60-64	18.075	18.067	36.142
14	65-69	11.247	11.377	22.624
15	70-74	5.618	7.828	13.446
16	>=75	7.867	11.856	19.723
Jumlah		**428.161**	**431.894**	**860.055**
Jumlah Usia Produktif		298.945	303.083	602.028
Persentase Usia Produktif		*69,82*	*70,18*	*70,00*
Jumlah Usia Tidak Produktif		129.216	128.811	258.027
Persentase Tidak Produktif		*30,18*	*29,82*	*30,00*

Sumber : Dinas Kependudukan dan Pencatatan Sipil Tahun 2020 (Data Th 2019 Semester 2)

Berdasarkan data BPS maupun Dinas Kependudukan dan Pencatatan Sipil menunjukkan jumlah penduduk usia produktif (usia 15-64 tahun) lebih besar dibanding penduduk usia tidak produktif (usia < 15 tahun; > 64 tahun).

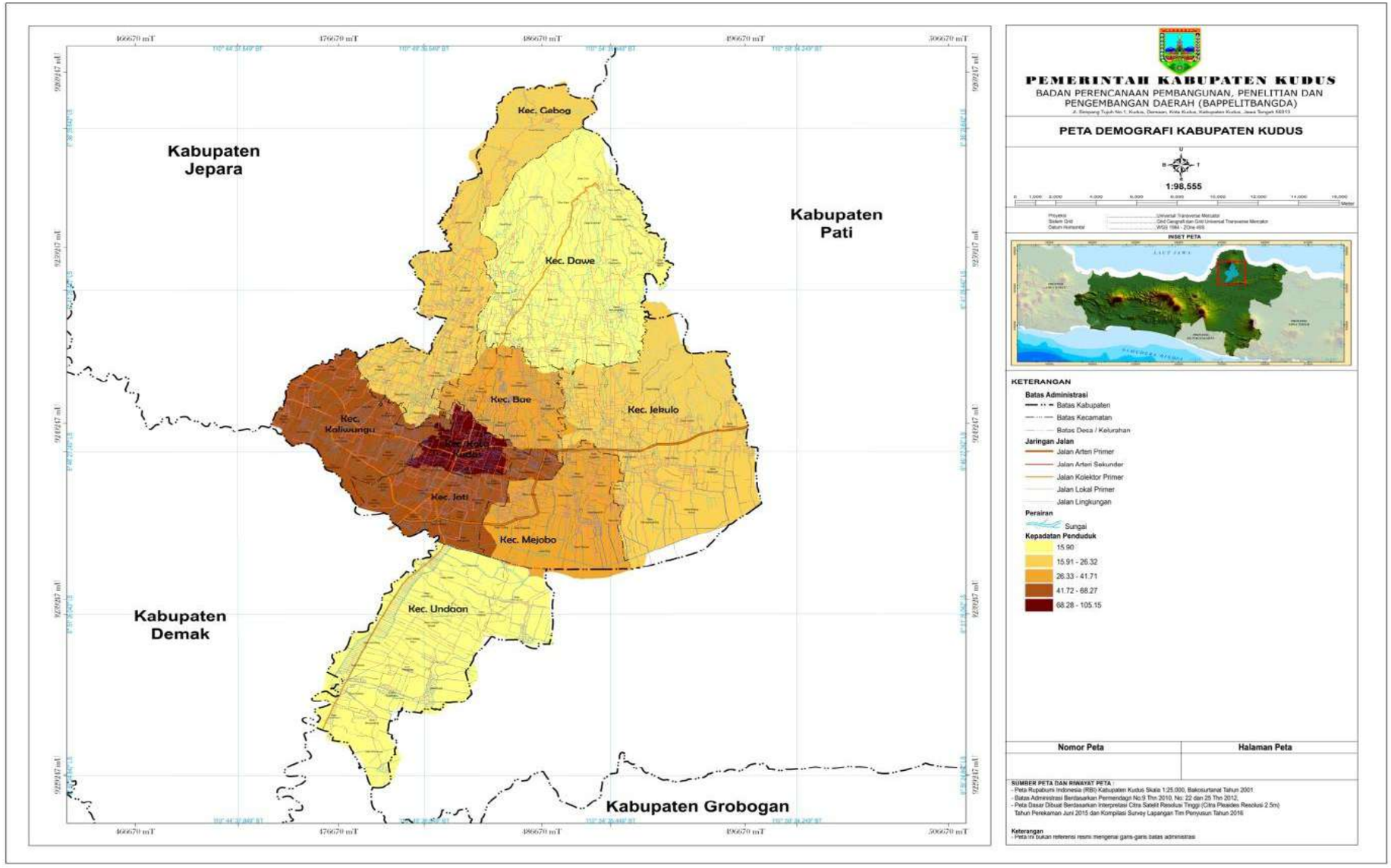

Gambar 2.12 Peta Demografi Kabupaten Kudus

2.1.2. ASPEK KESEJAHTERAAN MASYARAKAT

2.1.2.1 PERTUMBUHAN PDRB

Produk Domestik Regional Bruto (PDRB) pada tingkat regional menggambarkan kemampuan suatu wilayah untuk menciptakan output (nilai tambah) pada suatu waktu tertentu. Kabupaten Kudus merupakan salah satu Kabupaten di Provinsi Jawa Tengah yang memiliki peran dalam menggerakkan perekonomian yang didukung oleh industri pengolahan yang mendominasi sekitar 80 persen lapangan usaha. Perkembangan perekonomian di Kabupaten Kudus dalam beberapa tahun terakhir menunjukan perkembangan yang positif. Nilai PDRB Kabupaten Kudus dari tahun ke tahun dalam jumlah mengalami peningkatan yang cukup besar, meskipun pada pertumbuhannya terbilang lebih rendah dibanding daerah sekitar. Gambaran PDRB Kabupaten Kudus dapat dilihat pada tabel dibawah ini.

Tabel 2.7
PDRB Atas Dasar Harga Berlaku 2010 menurut Lapangan Usaha
Tahun 2015 - 2019 (juta Rupiah)

No.	LAPANGAN USAHA	2015	2016	2017	2018*	2019**
A	Pertanian, Kehutanan dan Perikanan	2.023.442,45	2.137.342,62	2.199.262,81	2.336.639,48	2.481.226,15
B	Pertambangan dan Penggalian	103.044,69	125.513,12	136.222,63	147.084,64	158.298,60
C	**Industri Pengolahan**	**68.428.096,95**	**72.948.442,88**	**78.559.958,65**	**83.897.264,14**	**88.845.845,62**
D	Pengadaan Listrik dan Gas	33.215,93	36.655,61	42.148,32	45.726,52	48.705,67
E	Pengadaan Air, Pengelolaan Sampah, Limbah dan Daur Ulang	15.722,29	16.836,28	18.202,06	19.224,47	20.422,88
F	Kontruksi	2.678.988,73	2.965.262,74	3.267.558,78	3.620.313,83	3.914.283,53
G	Perdagangan Besar dan Eceran; Reparasi Mobil dan Sepeda Motor	4.479.678,17	4.850.637,19	5.249.366,52	5.650.957,80	6.057.000,78
H	Transportasi dan Pergudangan	866.613,80	927.434,19	1.001.538,58	1.081.182,00	1.188.880,90
I	Penyediaan Akomodasi dan Makan Minum	940.674,44	1.028.413,38	1.106.614,02	1.212.026,19	1.326.620,45
J	Informasi dan Komunikasi	438.895,34	484.161,18	585.197,20	663.344,46	738.039,01
K	Jasa Keuangan dan Asuransi	1.429.319,79	1.602.893,63	1.744.499,84	1.848.528,79	1.912.305,00
L	Real Estate	443.841,42	483.597,95	527.020,33	568.874,32	606.717,63
M,N	Jasa Perusahaan	79.325,98	90.750,71	102.420,49	114.761,39	128.676,80
O	Adminstrasi Pemerintahan, Pertahanan dan Jaminan Sosial Wajib	664.035,39	717.121,91	759.550,79	795.285,16	835.644,41
P	Jasa Pendidikan	836.661,16	930.687,77	1.038.874,66	1.144.719,06	1.260.026,68
Q	Jasa Kesehatan dan Kegiatan Sosial	247.618,50	274.744,10	303.214,98	334.341,72	362.952,35
R,S, T,U	Jasa Lainnya	417.457,75	471.080,17	522.203,54	575.843,09	628.400,65
	PDRB	**84.126.632,79**	**90.091.575,42**	**97.163.854,20**	**104.056.117,06**	**110.514.047,11**
	PDRB TANPA IHT	**21.707.108,90**	**23.657.754,18**	**25.418.029,67**	**27.450.731,48**	**29.507.280,12**

Sumber : SIPD –BPS, Kudus Dalam Angka Tahun 2020 Penyediaan Data Untuk Perencanaan Pembangunan, halaman 129-130.

Pada tahun 2015 PDRB Atas Dasar Harga Berlaku sebesar Rp.84.126.632,79 (juta), meningkat pada tahun 2019 menjadi sebesar Rp.110.514.047,11 (juta). Adapun nilai PDRB Atas Dasar Harga Berlaku Tanpa Industri Pengolahan Tembakau tahun 2015 sebesar Rp. 21.707.108,90 (juta) dan pada tahun 2019** sebesar Rp. 29.507.280,12 (juta).

Tabel 2.8
Persentase Distribusi PDRB Atas Dasar Harga Berlaku 2010 menurut Lapangan Usaha
Tahun 2015 - 2019

No.	LAPANGAN USAHA	2015	2016	2017	2018*	2019**
A	Pertanian, Kehutanan dan Perikanan	2,41	2,37	2,26	2,25	2,25
B	Pertambangan dan Penggalian	0,12	0,14	0,14	0,14	0,14
C	**Industri Pengolahan**	**81,34**	**80,97**	**80,85**	**80,63**	**80,39**
D	Pengadaan Listrik dan Gas	0,04	0,04	0,04	0,04	0,04
E	Pengadaan Air, Pengelolaan Sampah, Limbah dan Daur Ulang	0,02	0,02	0,02	0,02	0,02
F	Kontruksi	3,18	3,29	3,36	3,48	3,54
G	Perdagangan Besar dan Eceran; Reparasi Mobil dan Sepeda Motor	5,32	5,38	5,40	5,43	5,48
H	Transportasi dan Pergudangan	1,03	1,03	1,03	1,04	1,08
I	Penyediaan Akomodasi dan Makan Minum	1,12	1,14	1,14	1,16	1,20
J	Informasi dan Komunikasi	0,52	0,54	0,60	0,64	0,67
K	Jasa Keuangan dan Asuransi	1,70	1,78	1,80	1,78	1,73
L	Real Estate	0,53	0,54	0,54	0,55	0,55
M,N	Jasa Perusahaan	0,09	0,10	0,11	0,11	0,12
O	Adminstrasi Pemerintahan, Pertahanan dan Jaminan Sosial Wajib	0,79	0,80	0,78	0,76	0,76
P	Jasa Pendidikan	0,99	1,03	1,07	1,10	1,14
Q	Jasa Kesehatan dan Kegiatan Sosial	0,29	0,30	0,31	0,32	0,33
R,S,T,U	Jasa Lainnya	0,50	0,52	0,54	0,55	0,57
	PDRB TOTAL	100	100	100	100	100

Sumber : SIPD–BPS, Kudus Dalam Angka Tahun 2020 Penyediaan Data Untuk Perencanaan Pembangunan, hal.129-130.

Persentase Distribusi PDRB Atas Dasar Harga Berlaku 2010 menurut Lapangan Usaha dalam kurun waktu tahun 2015 – 2019 tetap didominasi lapangan usaha "Industri Pengolahan" dengan persentase lebih dari 80%, dibanding lapangan usaha yang lainnya. Hal inilah yang menjadi pembeda antara Kabupaten Kudus dengan Kabupaten lainnya, dimana distribusi persentase menyebar diberbagai lapangan usaha. Meskipun demikian sebagian besar lapangan usaha mengalami peningkatan diantaranya : Pertanian, Kehutanan dan Perikanan, Pertambangan dan Penggalian, Kontruksi, Perdagangan Besar dan Eceran; Reparasi Mobil dan Sepeda Motor, Transportasi dan Pergudangan, Penyediaan Akomodasi dan Makan Minum, Informasi dan Komunikasi, Jasa Keuangan dan Asuransi, Real Estate, Jasa Perusahaan, Jasa Pendidikan, Jasa Kesehatan dan Kegiatan Sosial dan Jasa Lainnya.

Tabel 2.9
PDRB Atas Dasar Harga Konstan 2010 menurut Lapangan Usaha
Tahun 2015 - 2019 (juta Rupiah)

No.	LAPANGAN USAHA	2015	2016	2017	2018*	2019**
A	Pertanian, Kehutanan dan Perikanan	1.494.021,47	1.538.392,88	1.566.633,01	1.611.363,00	1.676.134,20
B	Pertambangan dan Penggalian	70.090,00	73.695,18	76.831,38	79.744,32	83.280,27
C	**Industri Pengolahan**	52.435.231,51	53.255.058,57	54.575.827,58	55.963.198,01	57.332.974,26
D	Pengadaan Listrik dan Gas	32.258,44	34.096,54	36.197,52	38.146,31	40.218,38
E	Pengadaan Air, Pengelolaan Sampah, Limbah dan Daur Ulang	14.200,46	14.891,14	15.953,03	16.754,40	17.496,95
F	Kontruksi	2.124.491,15	2.315.988,07	2.488.118,11	2.640.622,92	2.771.382,34
G	Perdagangan Besar dan Eceran; Reparasi Mobil dan Sepeda Motor	3.691.332,80	3.898.837,25	4.135.702,42	4.366.550,82	4.593.610,30
H	Transportasi dan Pergudangan	760.448,65	804.507,60	854.345,60	913.671,10	986.656,37
I	Penyediaan Akomodasi dan Makan Minum	760.938,83	813.161,47	865.734,83	939.674,05	1.015.058,10
J	Informasi dan Komunikasi	465.997,21	509.105,39	584.509,10	662.657,24	729.748,32
K	Jasa Keuangan dan Asuransi	1.063.315,51	1.160.673,84	1.214.327,69	1.245.161,66	1.268.499,44
L	Real Estate	392.477,27	421.106,09	447.587,35	472.385,66	497.957,44
M,N	Jasa Perusahaan	63.785,82	70.121,54	76.269,73	83.260,58	90.771,97
O	Adminstrasi Pemerintahan, Pertahanan dan Jaminan Sosial Wajib	518.677,50	531.195,12	544.739,24	564.247,46	584.842,58
P	Jasa Pendidikan	600.908,19	648.235,76	694.750,65	748.835,31	803.916,64
Q	Jasa Kesehatan dan Kegiatan Sosial	190.878,15	209.728,74	228.084,05	248.429,37	264.760,39
R,S, T,U	Jasa Lainnya	350.884,52	380.788,18	415.550,90	454.271,10	492.386,15
	PDRB TOTAL	**65.029.937,50**	**66.679.583,36**	**68.821.162,19**	**71.048.973,31**	**73.249.694,10**
	PDRB TANPA INDUSTRI PENGOLAHAN TEMBAKAU	**17.429.965,54**	**18.437.011,77**	**19.446.456,69**	**20.510.975,66**	**21.671.370,55**

Sumber : SIPD–BPS, Kudus Dalam Angka Tahun 2020 Penyediaan Data Untuk Perencanaan Pembangunan, hal. 131-132

Nilai PDRB Atas Dasar Harga Konstan Tahun 2015 sebesar Rp.65.029.937,50 (juta), pada tahun 2019 menjadi Rp.73.249.694,10 (juta). Adapun nilai PDRB Atas Dasar Harga Konstan Tanpa Industri Pengolahan Tembakau tahun 2015 sebesar Rp. 17.429.965,54 (juta) dan pada tahun 2019** sebesar Rp. 21.671.370,55 (juta).

Tabel 2.10
Persentase PDRB Atas Dasar Harga Konstan 2010 Menurut Lapangan Usaha
Tahun 2015 - 2019

No.	LAPANGAN USAHA	2015	2016	2017	2018*	2019**
A	Pertanian, Kehutanan dan Perikanan	2,30	2,31	2,28	2,27	2,29
B	Pertambangan dan Penggalian	0,11	0,11	0,11	0,11	0,11
C	Industri Pengolahan	80,63	79,87	79,30	78,77	78,27
D	Pengadaan Listrik dan Gas	0,05	0,05	0,05	0,05	0,05
E	Pengadaan Air, Pengelolaan Sampah, Limbah dan Daur Ulang	0,02	0,02	0,02	0,02	0,02

No.	LAPANGAN USAHA	2015	2016	2017	2018*	2019**
F	Kontruksi	3,27	3,47	3,62	3,72	3,78
G	Perdagangan Besar dan Eceran; Reparasi Mobil dan Sepeda Motor	5,68	5,85	6,01	6,15	6,27
H	Transportasi dan Pergudangan	1,17	1,21	1,24	1,29	1,35
I	Penyediaan Akomodasi dan Makan Minum	1,17	1,22	1,26	1,32	1,39
J	Informasi dan Komunikasi	0,72	0,76	0,85	0,93	1,00
K	Jasa Keuangan dan Asuransi	1,64	1,74	1,76	1,75	1,73
L	Real Estate	0,60	0,63	0,65	0,66	0,68
M,N	Jasa Perusahaan	0,10	0,11	0,11	0,12	0,12
O	Adminstrasi Pemerintahan, Pertahanan dan Jaminan Sosial Wajib	0,80	0,80	0,79	0,79	0,80
P	Jasa Pendidikan	0,92	0,97	1,01	1,05	1,10
Q	Jasa Kesehatan dan Kegiatan Sosial	0,29	0,31	0,33	0,35	0,36
R,S,T,U	Jasa Lainnya	0,54	0,57	0,60	0,64	0,67
	PDRB TOTAL	100	100	100	100	100
	PDRB TANPA INDUSTRI PENGOLAHAN TEMBAKAU					

Sumber : SIPD–BPS, Kudus Dalam Angka Tahun 2020 Penyediaan Data Untuk Perencanaan Pembangunan, hal. 131- 132

Laju pertumbuhan menunjukkan perkembangan agregat pendapatan dari satu waktu tertentu terhadap waktu sebelumnya Pertumbuhan ekonomi dapat dilihat dari melalui pertumbuhan Produk Domestik Regional Bruto (PDRB) Atas Dasar Harga Konstan. Laju pertumbuhan Produk Domestik Regional Bruto diperoleh dari perhitungan PDRB atas dasar harga konstan. Laju pertumbuhan tersebut dihitung dengan cara mengurangi nilai PDRB pada tahun ke-n terhadap nilai pada tahun ke n-1 (tahun sebelumnya), dibagi dengan nilai pada tahun ke n-1, kemudian dikalikan dengan 100 persen. Adapun gambaran pertumbuhan ekonomi di Kabupaten Kudus sebagaimana tabel berikut :

Tabel 2.11
Nilai PDRB Kabupaten Kudus dan Kabupaten Sekitar Tahunr 2019**
(dalam Juta Rupiah))

No.	URAIAN	PDRB Harga Konstan	PDRB Harga Berlaku
1.	Kab. Pati	30.902.899,34	43.063.877,28
2.	**Kab. Kudus**	**73.249.694,10**	**110.514.047,11**
3.	Kab. Jepara	21.384.282,93	30.230.590,69
4.	Kab. Demak	18.417.009,99	26.184.083,99
5.	Jawa Tengah	992.105.788,08	1.362.457.380,57

Sumber : SIPD – Badan Pusat Statistik Tahun 2020
*Ket * : angka sementara; ** : angka sangat sementara*

Memperhatikan tabel di atas, berdasarkan nilai PDRB tahun 2019** Kabupaten Kudus telah berkontribusi ke Jawa Tengah sebesar 7,4% atas dasar konstan dan 8,1 % atas dasar harga berlaku. Kontribusi ini jauh lebih besar dibandingkan dengan kontribusi kabupaten sekitar yang rata – rata berkontribusi ke Jawa Tengah sebesar 1,9% – 3,2%. Hal ini merupakan salah satu keunggulan Kabupaten Kudus sebagai daerah yang PDRBnya ditopang oleh sektor Industri Pengolahan.

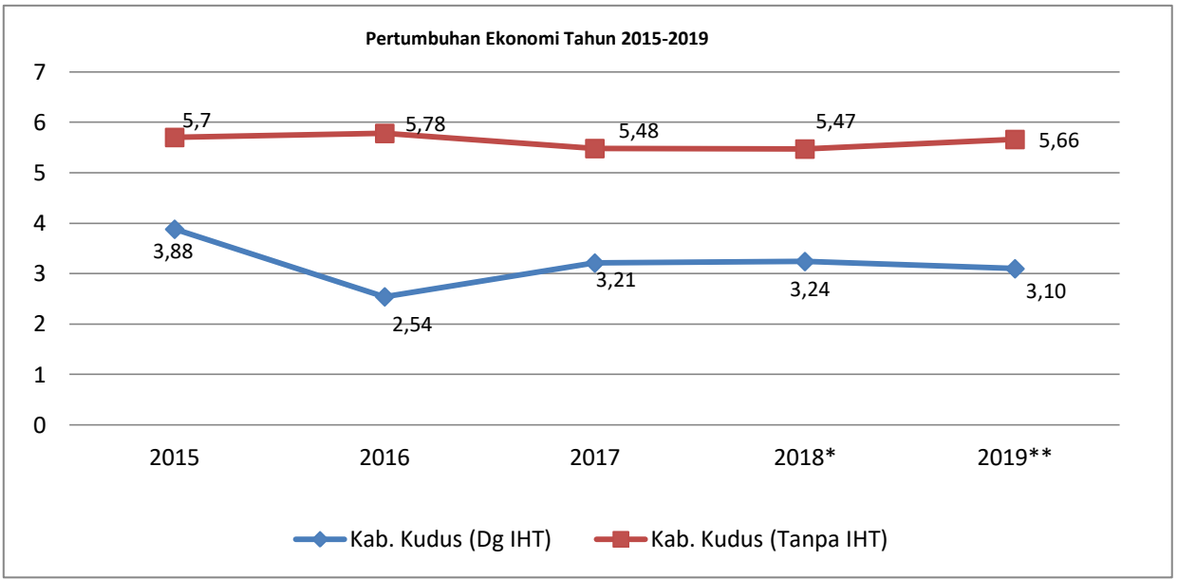

Sumber : SIPD – BPS 2020, Bappeda (data diolah) Tahun 2020

Gambar 2.13 Laju Pertumbuhan Ekonomi (LPE) Kabupaten Kudus Tahun 2015– 2019

Laju Pertumbuhan Ekonomi di Kabupaten Kudus tanpa industri pengolahan tembakau Tahun 2019 sebesar 5,66 persen mempunyai karakteristik yang unik dan tidak dapat disamakan dengan daerah sekitar. Hal ini disebabkan Kabupaten Kudus pada saat ini sudah mengalami kondisi maturitas atau tingkat kejenuhan pertumbuhan ekonomi ditandai dengan tingkat PDRB yang tinggi diiringi dengan pertumbuhan ekonomi yang cenderung stagnan.

Pertumbuhan ekonomi Kabupaten Kudus dan Daerah sekitar dapat dilihat pada gambar di bawah ini.

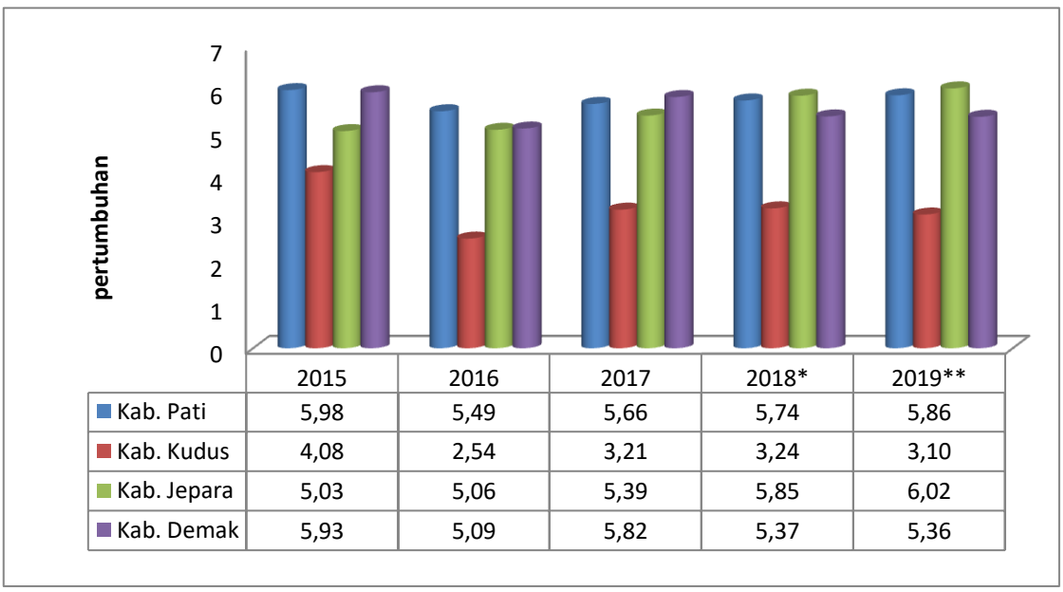

	2015	2016	2017	2018*	2019**
Kab. Pati	5,98	5,49	5,66	5,74	5,86
Kab. Kudus	4,08	2,54	3,21	3,24	3,10
Kab. Jepara	5,03	5,06	5,39	5,85	6,02
Kab. Demak	5,93	5,09	5,82	5,37	5,36

Sumber :SIPD – BPS 2020, Bappeda (data diolah) Tahun 2020

Gambar 2.14 Laju Pertumbuhan Ekonomi Kabupaten Kudus dan Daerah Sekitar

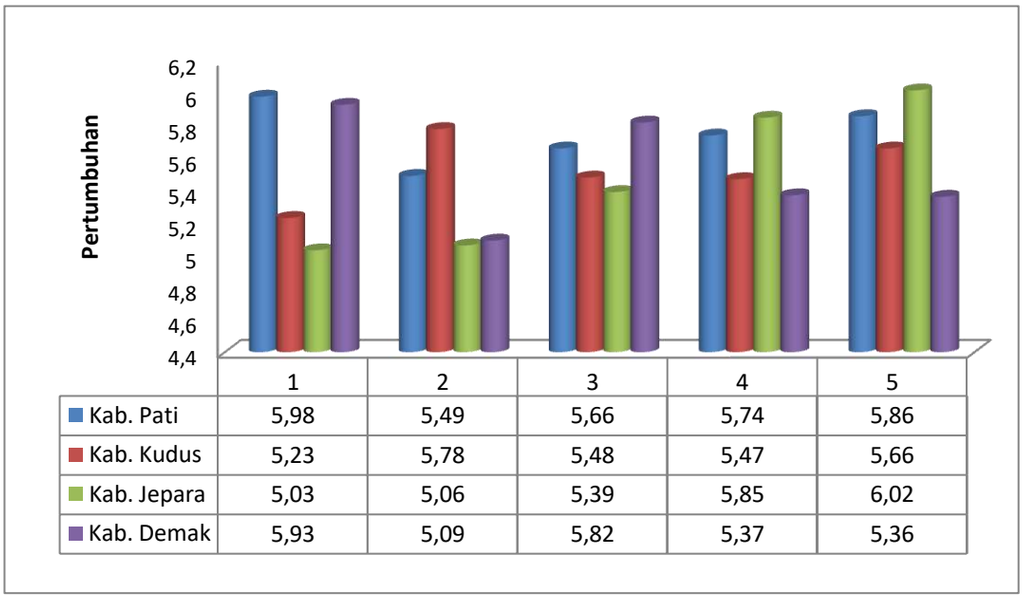

Sumber : SIPD – BPS , Bappeda (data diolah)Tahun 2020

Gambar 2.15 Laju Pertumbuhan Ekonomi Kabupaten Kudus (Tanpa IHT)

Laju pertumbuhan PDRB riil digambarkan pada Laju Pertumbuhan PDRB atas Dasar Harga Konstan. Pada Tahun 2019 laju pertumbuhan PDRB Kabupaten Kudus termasuk industri pengolahan tembakau sebesar 3,10% sedangkan pertumbuhan ekonomi Kabupaten Kudus tanpa industri pengolahan tembakau Tahun 2019** sebesar 5,66%. Lapangan Usaha yang mengalami peningkatan dari tahun 2018* ke Tahun 2019** yaitu sektor pertanian dari 2,86 menjadi 4,02, kehutanan dan perikanan dari 3,79 menjadi 4,43, sektor pertambangan dan penggalian, sektor pengadaan listrik dan gas dari 5,38 menjadi 5,43, sektor transportasi dan pergudangan dari 6,94 menjadi 7,99.

2.1.2.2 LAJU INFLASI

Kabupaten Kudus merupakan salah satu dari 6 (enam) Kabupaten/Kota yang menjadi sampling SBH (Survey Biaya Hidup) di Jawa Tengah. Laju Inflasi di Kabupaten Kudus dalam kurun waktu 5 (lima) tahun berada dikisaran 3±1 sebagaimana target perencanaan. Laju inflasi Kabupaten Kudus, Provinsi Jawa Tengah dan Nasional dalam kurun waktu 5 (lima) tahun terakhir tersaji sebagaimana tabel dan gambar berikut ini.

Tabel 2.12
Nilai Inflasi Kabupaten Kudus, Provinsi Jawa Tengah, dan Nasional

No	Uraian	2015	2016	2017	2018	2019
1.	Kudus	3,28	2,32	4,17	3,11	3.02
2.	Jawa Tengah	2,73	2,36	3,71	2,82	2.81
3.	Nasional	3,35	3,02	3,61	3,13	2.72

Sumber : SIPD – Badan Pusat Statistik Tahun 2020

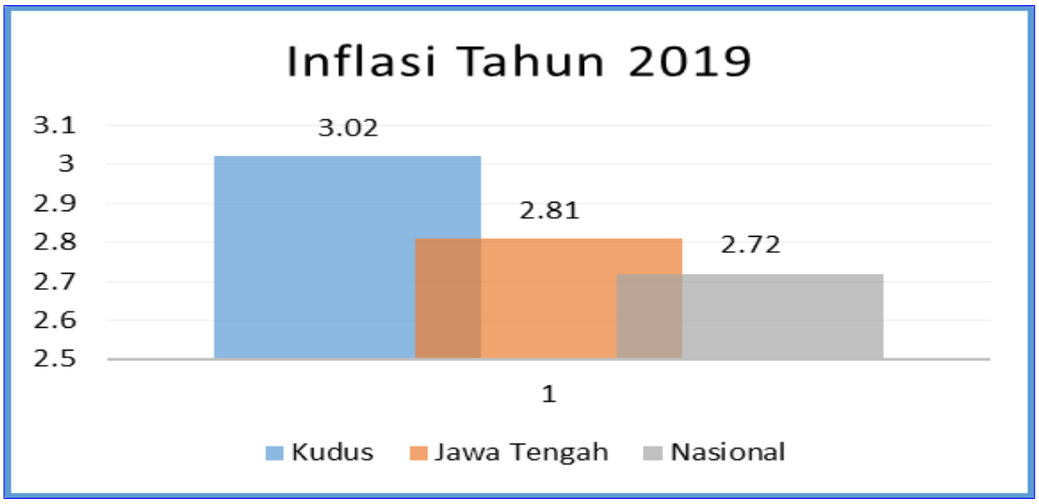

Sumber : SIPD – BPS 2020, Bappeda (data diolah) Tahun 2020

Gambar 2.16 Inflasi Kudus, Jawa Tengah dan Nasional Tahun 2019

Inflasi Kabupaten Kudus tahun kalender dan *year on year* (YoY) 2019 sebesar 3,02 lebih tinggi dibanding Nasional (2,72) dan lebih tinggi dibanding Jawa Tengah (2,81).

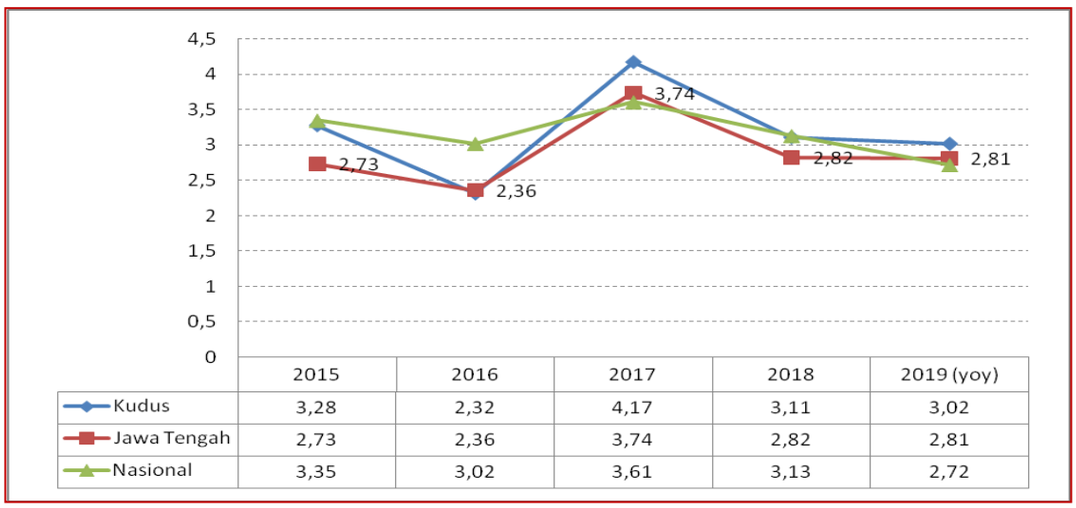

	2015	2016	2017	2018	2019 (yoy)
Kudus	3,28	2,32	4,17	3,11	3,02
Jawa Tengah	2,73	2,36	3,74	2,82	2,81
Nasional	3,35	3,02	3,61	3,13	2,72

Gambar 2.17 Inflasi Kudus, Jawa Tengah dan Nasional

Pada Tahun 2019 tidak ada gejolak inflasi di Kabupaten Kudus. Kenaikan dan penurunan harga barang hanya terjadi pada momentum tertentu, misalnya hari Raya Idul Fitri dan Lebaran Kupat dimana pada hari tersebut Pasar libur / tutup, demikian pula dengan aktivitas akhir tahun. Kelompok bahan makanan yang menjadi penyumbang inflasi paling tinggi yaitu beras, telur, daging ayam ras, kangkung, dan cabai rawit. Perkembangan laju inflasi di Kabupaten Kudus Tahun 2015-2019 relatif terkendali karena inflasi masih berada pada dua digit.

2.1.2.3 PDRB PERKAPITA

PDRB perkapita berkorelasi positif dengan tingkat kemakmuran suatu daerah, sehingga dapat dikatakan bahwa tingkat kemakmuran Kudus relatif besar dan nilainya jauh lebih tinggi bila dibandingkan dengan daerah di Jawa Tengah lainnya, meskipun pada realitanya kemakmuran ini dinikmati oleh segelintir pemilik modal yang berdomisili di wilayah perkotaan. PDRB perkapita Kabupaten Kudus atas dasar harga konstan dan atas dasar harga berlaku dapat dilihat pada tabel berikut :

Tabel 2.13
PDRB Perkapita di Kabupaten Kudus Tahun 2015-2019

No	Lapangan Usaha	2015	2016	2017*	2018**	2019***
	PDRB Perkapita Atas Dasar Harga Berlaku					
1	Produk Domestik Regional Bruto (PDRB) dalam Juta Rupiah	84.126.632,79	90.091.575,42	97.163.854,20	104.056.117,06	110.514.047,11
2	Jumlah Penduduk Pertengahan Tahun (Jiwa)	831.303	841,499	851.478	861.430	871.311
3	PDRB Perkapita (Juta Rupiah/ Jiwa)	101,2	107,06	114,11	120,79	126,84
4	PDRB Perkapita per Bulan (Juta Rupiah/ Jiwa)	8,43	8,92	9,51	10,07	10,57
	PDRB Perkapita Atas Dasar Harga Konstan					
1	Produk Domestik Regional Bruto (PDRB) dalam Juta Rupiah	65.029.937,50	66.679.583,36	68.821.162,19	71.048.973,31	73.249.694,10
2	Jumlah Penduduk Pertengahan Tahun (Jiwa)	831.303	841.499	851.478	861.430	871.311
3	PDRB Perkapita (Juta Rupiah/ Jiwa)	78,23	79,24	80,83	82,48	84,07
4	PDRB Perkapita per Bulan (Juta Rupiah/ Jiwa)	6,52	6,60	6,74	6,87	7,01

Sumber: SIPD –BPS Tahun 2020

PDRB perkapita atas dasar harga berlaku di Kabupaten Kudus mengalami kenaikan setiap tahunnya. Hal tersebut mengindikasikan bahwa tingkat kemakmuran Kabupaten Kudus semakin meningkat tiap tahun. PDRB perkapita per jiwa Tahun 2019 sebesar 126,84 juta rupiah/jiwa meningkat jika dibanding pada Tahun 2015 sebesar 101,2 juta rupiah/jiwa. Peningkatan PDRB perkapita di Kabupaten Kudus dipengaruhi oleh meningkatnya PDRB Kabupaten Kudus.

2.1.2.4 KEMISKINAN

Jumlah penduduk miskin di Kabupaten Kudus dari tahun ke tahun cenderung mengalami penurunan. Hal ini dapat dilihat pada gambar dan tabel berikut ini.

Sumber : SIPD – BPS Tahun 2020 (data per Maret 2019 rilis 9 Desember 2019)

Gambar 2.18 Persentase Penduduk Miskin Kabupaten Kudus Tahun 2015 – 2019

Tabel 2.14
Penduduk Miskin Kabupaten Kudus Tahun 2015 – 2019

No.	Uraian	2015	2016	2017	2018	2019
1.	Jumlah Penduduk Miskin (jiwa)	64.100	64.200	64.400	59.990	58.000
2.	Persentase Penduduk Miskin (%)	7,73	7,65	7,59	6,98	6,68
3.	Garis kemiskinan (Rp/Kapita/bulan)	328.404	356.951	373.224	393.078	406.470
4.	Indeks Kedalaman Kemiskinan (P1)	0,90	1,07	1,00	0,88	0,83
5.	Indeks Keparahan Kemiskinan (P2)	0,17	0,21	0,21	0,19	0,17

Sumber : SIPD – BPS Tahun 2020 (data per Maret 2019 rilis 9 Desember 2019)

Persentase penduduk miskin Kabupaten Kudus apabila dibandingkan dengan Kabupaten sekitar, dapat dilihat sebagaimana gambar berikut :

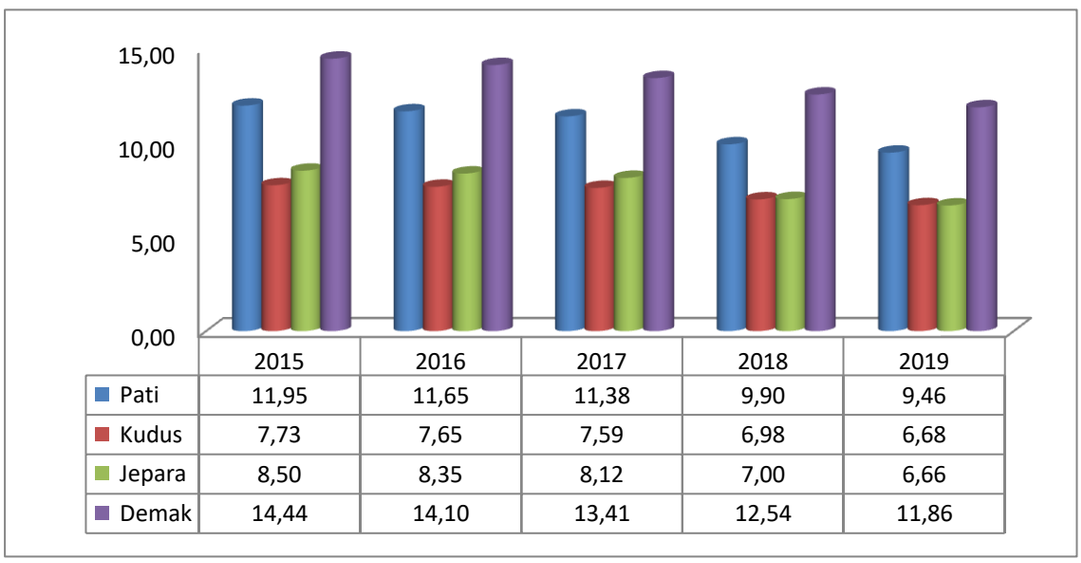

Sumber : SIPD - BPS Provinsi Jawa Tengah Tahun 2020

Gambar 2.19 Persentase Penduduk Miskin Kabupaten Kudus dan Daerah Sekitar

Perkembangan persentase penduduk miskin Tahun 2015 sebanyak 7,73% menurun menjadi 6,68% di Tahun 2019. Kabupaten Kudus termasuk dalam kategori 10 kabupaten/kota Garis Kemiskinan Sedang, yaitu garis kemiskinan berada di atas garis kemiskinan provinsi dan dibawah garis kemiskinan nasional.

Mengakhiri segala bentuk kemiskinan dimanapun merupakan salah satu isu SDG's goal 1, diantaranya dilaksanakan melalui upaya perlindungan jaminan sosial kesehatan dan ketenagakerjaan. Upaya perlindungan jaminan sosial kesehatan dan ketenagakerjaan yang telah dilaksanakan di Kabupaten Kudus sebagai berikut :

Tabel 2.15
Data Kepesertaan Jamkesmas Tahun 2015 -2019

NO.	URAIAN	2015	2016	2017	2018	2019
1.	Penerima Jamkesmas	232.453	231.406	240.144	235.448	211.910
2.	Penerima Jamkesda	30.663	28.357	28.104	27.477	196.172
3.	Jumlah Penduduk Miskin (jiwa)	64.100	64.200	64.400	59.990	58.000

Sumber : Dinas Kesehatan Tahun 2020

Jumlah penerima Jamkesda setiap tahun mengalami fluktuasi, hal tersebut berdasarkan hasil verifikasi terhadap penerima Jamkesda. Mulai bulan Februari 2019 Pemerintah Kabupaten Kudus melaksanakan program UHC (*Universal Health Coverage*) bagi seluruh masyarakat Kabupaten Kudus yang belum memiliki jaminan kesehatan akan di cover oleh Pemerintah.

Tabel 2.16
Cakupan Jaminan Kesehatan Nasional (JKN)

NO.	TAHUN	Cakupan Jaminan Kesehatan Nasional per 1000 Jumlah Penduduk
1	2015	60,04
2	2016	63,80
3	2017	76,81
4	2018	82,59
5	2019	95,60

Sumber : Dinas Kesehatan Tahun 2020

Kondisi jumlah penduduk yang dicakup Jaminan Kesehatan Nasional (JKN) di Kabupaten Kudus mulai Tahun 2015 sampai dengan Tahun 2019 belum terpenuhi 100 %, hal tersebut karena sudah adanya program kelas III gratis bagi seluruh masyarakat yang berobat di RSUD Dr. Loekmono Hadi dan Puskesmas yang menggunakan fasilitas pelayanan kelas III.

Upaya perlindungan jaminan sosial ketenagakerjaan berdasar indikator SDG's "Proporsi peserta Program Jaminan Sosial Bidang Ketenagakerjaan". Berikut peserta BPJS Ketenagakerjaan Kabupaten Kudus Tahun 2019 :

Tabel 2.17
Kepesertaan BPJS ketenagakerjaan di Kabupaten Kudus Tahun 2019

No.	PARAMETER	Penerima Upah	Bukan Penerima Upah	Pekerja Migran	Jasa Konstruksi	Total
1	Tenaga Kerja Aktif	189.511	3.527	-	23.925	216.963
2	Badan Usaha/Proyek	4.536	-	-	486	5.022

Sumber : BPJS Ketenagakerjaan, Dinas Tenaga Kerja, Perindustrian, Koperasi dan UKM Tahun 2020

2.1.2.5 SUMBER DAYA MANUSIA

Sumber Daya Manusia dianalisa melalui indikator IPM dan indikator pembentuk IPM.

2.1.2.5.1 INDEKS PEMBANGUNAN MANUSIA (IPM)

Indeks Pembangunan Manusia merupakan salah satu indikator kinerja pembangunan untuk mengukur tiga dimensi pokok pembangunan manusia yang mencerminkan status kemampuan dasar penduduk. Perkembangan IPM Kabupaten Kudus menurut metode baru dari tahun ke tahun mengalami peningkatan yaitu dari 72,72 (Tahun 2015) menjadi 74,94 (Tahun 2019). IPM Kabupaten Kudus Tahun 2019 masih diatas IPM Provinsi Jawa Tengah Tahun 2019 sebesar 71,73 dan lebih tinggi dibanding kabupaten tetangga.

Tabel 2.18
IPM Provinsi Jawa Tengah, Kabupaten Kudus dan Sekitar Tahun 2015-2019

NO.	Wilayah	**Indeks Pembangunan Manusia (metode baru)**				
		2015	**2016**	**2017**	**2018**	**2019**
1	PROVINSI JAWA TENGAH	69,49	69,98	70,52	71,12	71,73
2	Pati	68,51	69,03	70,12	70,71	71,35
3	**Kudus**	**72,72**	**72,94**	**73,84**	**74,58**	**74,94**
4	Jepara	70,02	70,25	70,79	71,38	71,88
5	Demak	69,75	70,1	70,41	71,26	71,87

Sumber : BPS Tahun 2020

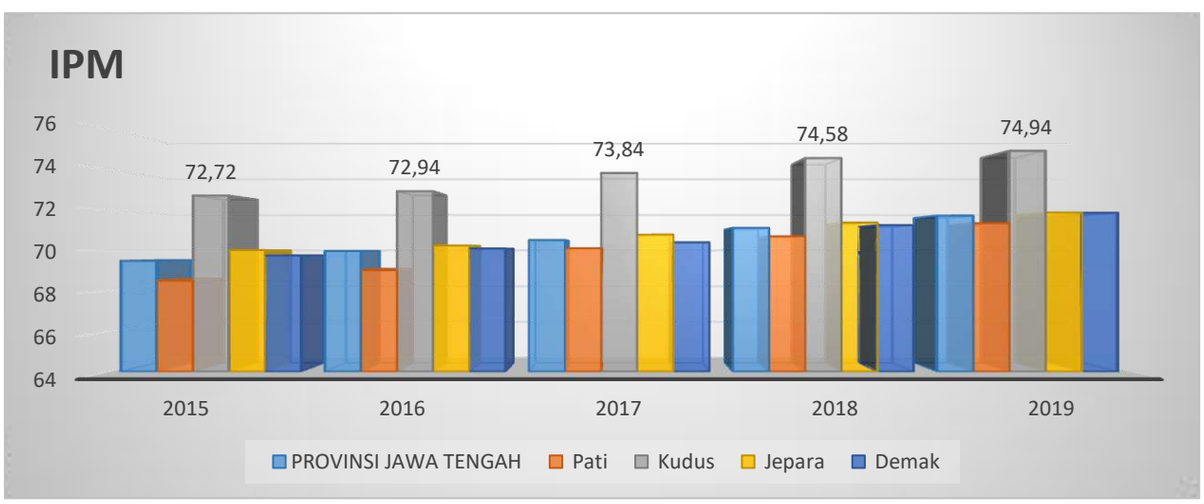

Sumber : BPS Provinsi Jawa Tengah Tahun 2020, Bappeda (data diolah)

Gambar 2.20 IPM Kabupaten Kudus dan Sekitar Tahun 2015- 2019

Nilai IPM Kabupaten Kudus sudah melampaui nilai IPM di Jawa Tengah dan beberapa Kabupaten di sekitar Kudus.

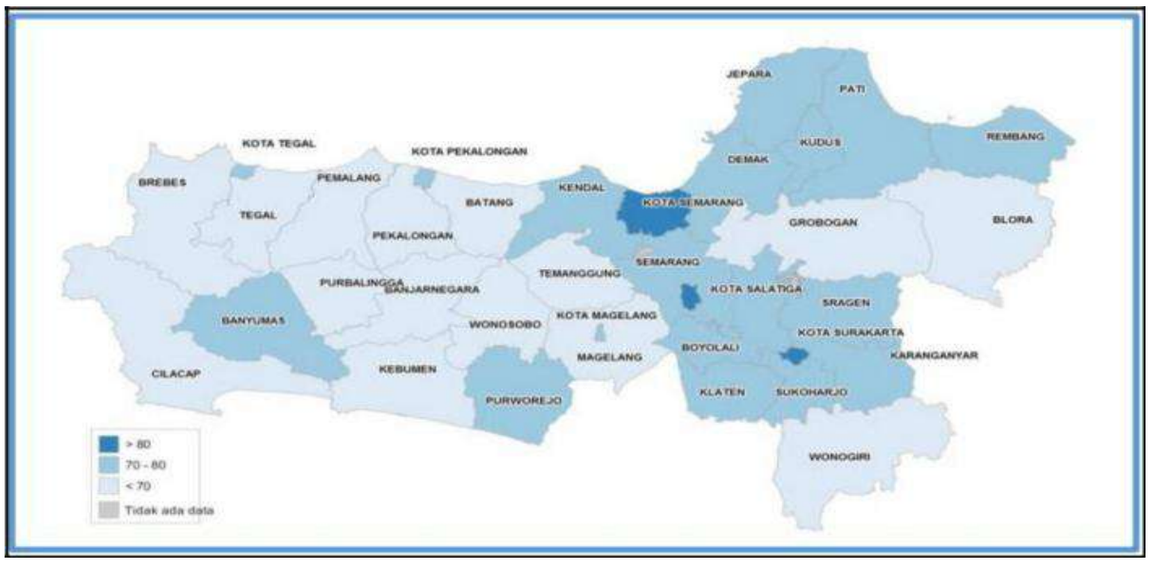

Sumber : Kajian Fiskal Regional Tahun 2019 (Februari 2020)

Gambar 2.21 Peta IPM di Jawa Tengah Tahun 2019

Berdasarkan peta diatas, nilai IPM Kabupaten Kudus ada direntang nilai 70 – 80 atau termasuk pada kategori Tinggi bersama dengan 19 Kabupaten/Kota lainnya yang ditandai dengan warna abu gelap.

2.1.2.5.2 ANGKA HARAPAN HIDUP (AHH) atau USIA HARAPAN HIDUP (UHH)

Kualitas kesehatan masyarakat Kabupaten Kudus dari tahun ke tahun semakin membaik. Hal ini didasarkan angka harapan hidup yang dari tahun ke tahun semakin meningkat. Angka Harapan Hidup di Kabupaten Kudus pada Tahun 2015 sebesar 76,41, pada Tahun 2019 menjadi 76,50. Hal ini sebagai indikasi semakin membaiknya pelayanan kesehatan yang didukung meningkatnya kesadaran masyarakat akan pentingnya kesehatan.

Tabel 2.19
Angka Harapan Hidup Provinsi Jawa Tengah, Kabupaten Kudus dan Sekitar

NO.	Wilayah Jateng	Indeks Pembangunan Manusia (metode baru)				
		Angka Harapan Hidup (tahun)				
		2015	2016	2017	2018	2019
1	PROVINSI JAWA TENGAH	73,96	74,02	74,08	74,18	74,23
2	Pati	75,63	75,69	75,80	75,93	76,04
3	Kudus	76,41	76,43	76,44	76,47	76,50
4	Jepara	75,65	75,67	75,68	75,71	75,74
5	Demak	75,21	75,27	75,27	75,29	75,31

Sumber :BPS Provinsi Jawa Tengah Tahun 2020, Bappeda (data diolah)

Angka Harapan Hidup masyarakat di Kabupaten Kudus dari Tahun 2015 hingga Tahun 2019 tercatat sudah lebih tinggi dibanding Provinsi Jawa Tengah dan Kabupaten sekitar.

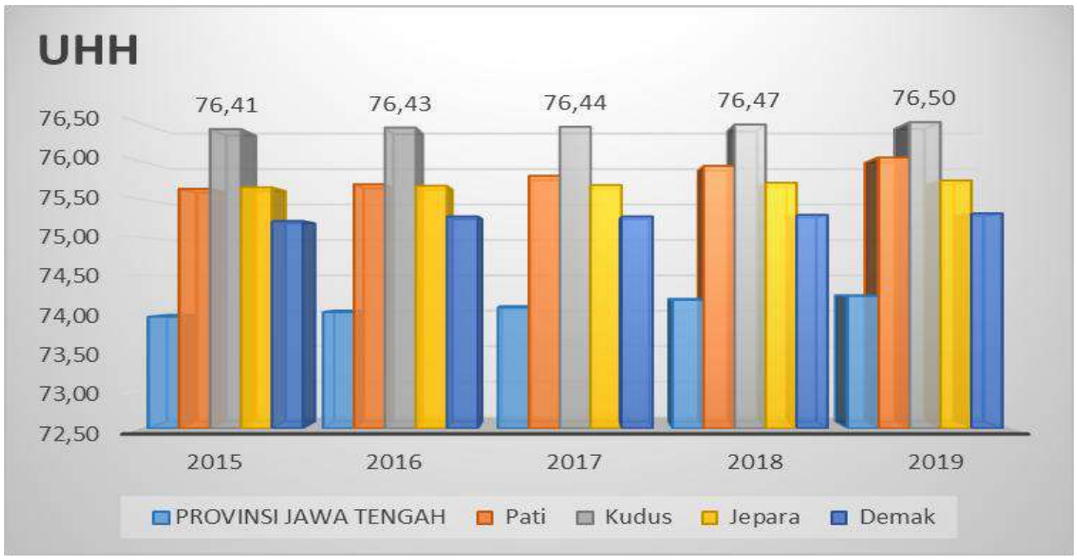

Sumber :BPS Provinsi Jawa Tengah Tahun 2020, Bappeda (data diolah)

Gambar 2.22 Angka Harapan Hidup Kabupaten Kudus dan Sekitar

2.1.2.5.3 HARAPAN LAMA SEKOLAH

Harapan Lama Sekolah (HLS) didefinisikan sebagai lamanya sekolah (dalam tahun) yang diharapkan akan dirasakan oleh anak pada umur tertentu di masa mendatang. Perkembangan Harapan Lama Sekolah di Kabupaten Kudus dapat dilihat pada gambar berikut ini.

Tabel 2.20
Harapan Lama Sekolah Provinsi Jawa Tengah, Kabupaten Kudus dan Sekitar

NO.	Wilayah Jateng	Indeks Pembangunan Manusia (metode baru)				
		Harapan Lama Sekolah (tahun)				
		2015	2016	2017	2018	2019
1	PROVINSI JAWA TENGAH	12,38	12,45	12,57	12,63	12,68
2	Pati	11,79	11,92	12,29	12,3	12,41
3	**Kudus**	**13,14**	**13,19**	**13,2**	**13,21**	**13,22**
4	Jepara	12,27	12,28	12,7	12,71	12,74
5	Demak	12,43	12,44	12,54	12,86	13,01

Sumber :BPS Provinsi Jawa Tengah Tahun 2020, Bappeda (data diolah)

Harapan Lama Sekolah di Kabupaten Kudus sebagaimana tabel diatas, tercatat lebih tinggi apabila dibanding dengan Provinsi Jawa Tengah dan Kabupaten sekitar, artinya Kabupaten Kudus berperan dalam mendongkrak indikator ini.

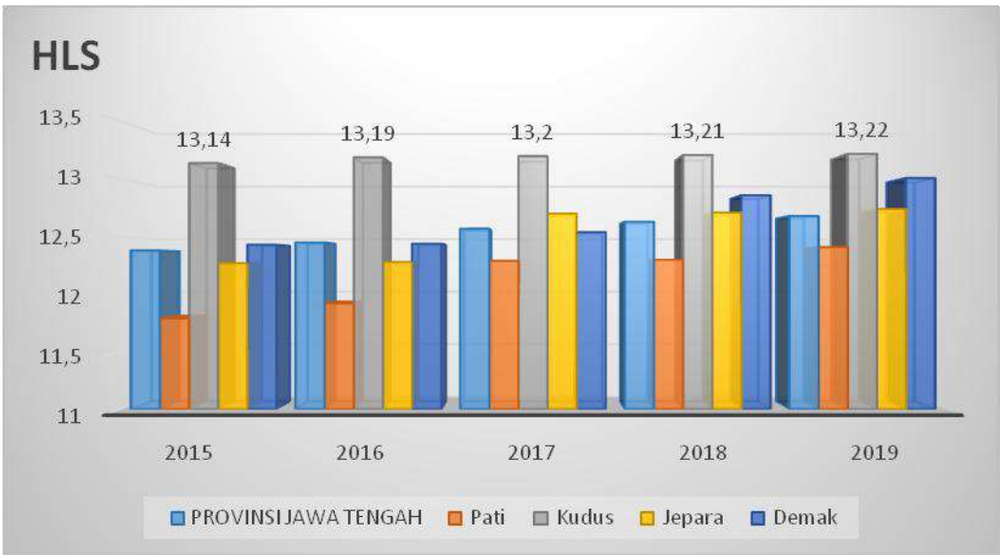

Sumber : BPS Provinsi Jawa Tengah Tahun 2020, Bappeda (data diolah)

Gambar 2.23 Harapan Lama Sekolah Provinsi Jawa Tengah, Kabupaten Kudus dan Sekitar

Berdasar gambar di atas, angka Harapan Lama Sekolah (HLS) di Kabupaten Kudus relatif lebih tinggi dibanding Kabupaten Pati, Jepara dan Demak, dan meningkat dari tahun ke tahun yaitu pada Tahun 2015 sebesar 13,14 tahun meningkat menjadi 13,22 tahun pada Tahun 2019.

2.1.2.5.4 RATA – RATA LAMA SEKOLAH

Rata-rata Lama Sekolah (RLS) atau *Mean Years of Schooling* (MYS) didefinisikan sebagai jumlah tahun yang digunakan oleh penduduk dalam menjalani pendidikan formal. Cakupan penduduk yang dihitung yaitu penduduk berusia 25 tahun ke atas, dengan asumsi pada umur 25 tahun proses pendidikan sudah berakhir. Penghitungan RLS mengikuti standar internasional yang digunakan oleh *United Nation Development Program* (UNDP). Perkembangan Rata – rata Lama Sekolah di Kabupaten Kudus dapat dilihat pada gambar berikut :

Tabel 2.21
Rata - Rata Lama Sekolah Provinsi Jawa Tengah, Kabupaten Kudus dan Sekitar

NO.	Wilayah Jateng	Indeks Pembangunan Manusia (metode baru)				
		Rata - rata Lama Sekolah (tahun)				
		2015	2016	2017	2018	2019
1	PROVINSI JAWA TENGAH	7,03	7,15	7,27	7,35	7,53
2	Pati	6,71	6,83	7,08	7,18	7,19
3	**Kudus**	**7,84**	**7,85**	**8,31**	**8,62**	**8,63**
4	Jepara	7,31	7,32	7,33	7,43	7,44
5	Demak	7,45	7,46	7,47	7,48	7,55

Sumber : BPS Provinsi Jawa Tengah Tahun 2020, Bappeda (data diolah)

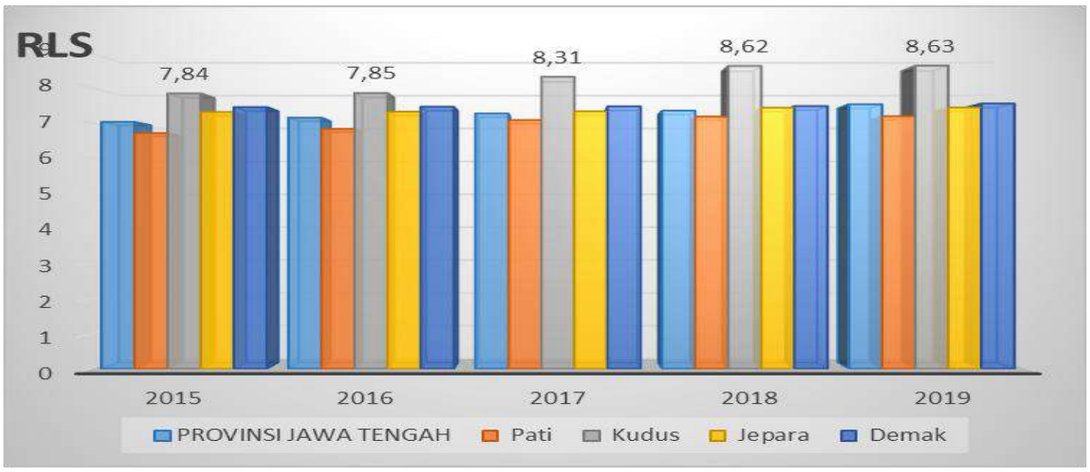

Sumber : BPS Provinsi Jawa Tengah Tahun 2020, Bappeda (data diolah)

Gambar 2.24 Rata - Rata Lama Sekolah Provinsi Jawa Tengah, Kabupaten Kudus dan Sekitar

Rata-rata Lama Sekolah (RLS) di Kabupaten Kudus dari Tahun 2015 - 2019 mengalami kenaikan dari 7,84 menjadi 8,63 lebih tinggi dibanding Kabupaten Pati, Kabupaten Jepara dan Kabupaten Demak. Hal ini dipengaruhi kebijakan wajib belajar 12 tahun oleh Pemerintah Kabupaten Kudus sejak tahun 2008 (sebelum pemerintah pusat menetapkan kebijakan wajib belajar 12 tahun) sehingga berdampak positif pada peningkatan Rata-rata Lama Sekolah (RLS).

2.1.2.5.5 PENGELUARAN PER KAPITA

Tabel 2.22
Pengeluaran Perkapita Provinsi Jawa Tengah, Kabupaten Kudus dan Sekitar

NO	URAIAN	Pengeluaran per kapita Disesuaikan (ribu rupiah/orang/tahun)				
		2015	2016	2017	2018	2019
1	PROVINSI JAWA TENGAH	9.930	10.153	10.377	10.777	11.102
2	Pati	9.380	9.548	9.813	10.190	10.660
3	**Kudus**	**10.203**	**10.348**	**10.639**	**10.979**	**11.318**
4	Jepara	9.504	9.695	9.745	10.169	10.609
5	Demak	9.118	9.377	9.544	10.001	10.344

Sumber : IPM Metode Baru - BPS Provinsi Jawa Tengah Tahun 2020, Bappeda (data diolah)

Pengeluaran per kapita Kabupaten Kudus mengalami tren positif dari Tahun 2015 sebesar 10.203 meningkat menjadi 11.318 di Tahun 2019 (angka sangat sementara).

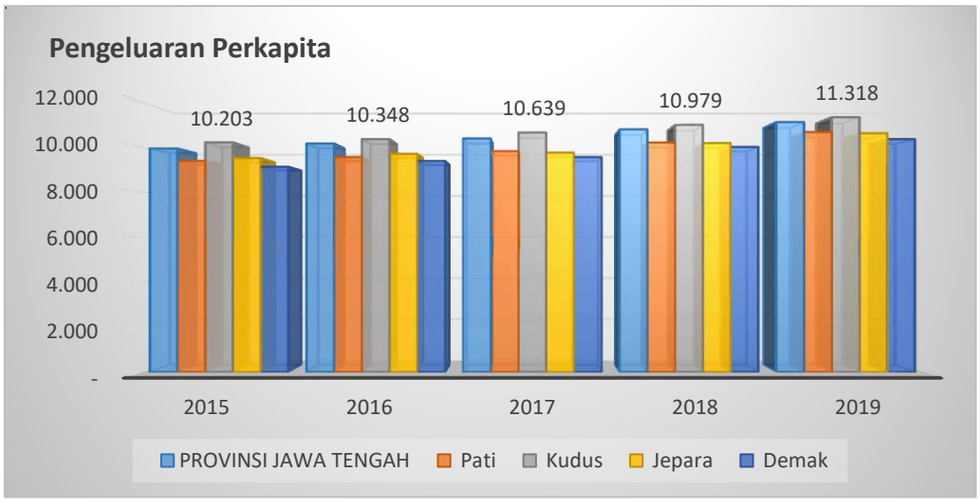

Sumber : BPS Provinsi Jawa Tengah Tahun 2020, Bappeda (data diolah)

Gambar 2.25 Pengeluaran Per Kapita Kabupaten Kudus dan Sekitar

2.1.2.5.6 SENI BUDAYA DAN OLAHRAGA

Fokus Seni Budaya dan Olahraga dilakukan terhadap indikator-indikator antara lain jumlah grup kesenian, gedung kesenian, dan gelanggang olahraga sebagaimana tabelberikut :

Tabel 2.23
Perkembangan Seni, Budaya dan Olahraga Tahun 2015-2019

No	Capaian Pembangunan	2015	2016	2017	2018	2019
1	Jumlah grup kesenian per 10.000 penduduk	0,07	0,07	0,13	0,13	0,44
2	Jumlah gedung kesenian per 10.000 penduduk	0,05	0,05	0,05	0,05	0,05
3	Jumlah gelanggang olahraga per 10.000 penduduk	0,06	0,06	0,06	0,06	0,06
4	Jumlah organisasi olahraga per 10.000 penduduk	0,47	0,46	0,45	0,45	0,45
5	Jumlah gedung olahraga per 10.000 penduduk	0,06	0,06	0,08	0,08	0,09
6	Jumlah penduduk	803.145	830.221	835.318	850.312	860.055

Sumber : SIPD – Disbudpar dan Disdikpora Tahun 2020

Jumlah grup kesenian per 10.000 penduduk meningkat dari 0,07 menjadi 0,44 di tahun 2019, sedangkan jumlah gedung kesenian dari tahun 2015 ke tahun 2019 tetap sejumlah 0,05 gedung per 10.000 penduduk.

Jumlah organisasi olahraga mengalami penurunan dari 0,47 organisasi per 10.000 penduduk di tahun 2015 menjadi 0,45 organisasi di tahun 2019 per 10.000 penduduk. Gedung olahraga meningkat dari 0,06 gedung per 10.000 penduduk tahun 2015 menjadi 0,09 gedung per 10.000 penduduk di tahun 2019.

2.1.3 ASPEK PELAYANAN UMUM

Pelayanan umum merupakan segala bentuk jasa pelayanan, baik dalam bentuk barang publik maupun jasa publik yang menjadi tanggung jawab pemerintah daerah kabupaten untuk pemenuhan kebutuhan masyarakat sesuai dengan ketentuan perundang-undangan.

2.1.3.1 FOKUS LAYANAN WAJIB PELAYANAN DASAR

Analisis kinerja atas layanan wajib pelayanan dasar dilakukan terhadap indikator-indikator kinerja penyelenggaraan urusan pemerintahan daerah yaitu :

2.1.3.1.1 PENDIDIKAN

Layanan urusan pendidikan dapat dilihat dari indikator Angka Partisipasi Kasar (APK), Angka Partisipasi Murni (APM), Angka Partisipasi Sekolah (APS), Angka Putus Sekolah (APtS), Angka Kelulusan (AL), Angka Melanjutkan (AM), fasilitas pendidikan, rasio ketersediaan sekolah, dan rasio jumlah guru dan siswa sebagaimana tertera pada tabel-tabel di bawah ini.

Tabel 2.24
Perkembangan Angka Partisipasi Kasar (APK) Tahun 2015 - 2019

No	Jenjang Pendidikan	2015	2016	2017	2018	2019
1	APK PAUD (%)	55,46	57,98	76.55	89,46	76.01
2	SD/MI					
2.1	Jumlah Murid Usia 7-12 Th (siswa)	78.851	78.317	81.803	84,954	84.061
2.2	Jumlah Penduduk Kelompok Usia 7-12 Th (orang)	79.920	78.482	78.810	83,393	84.778
2.3	APK SD/MI/Paket A (%)	105,89	108,73	107,78	101,87	99.15
3	SMP/MTs					
3.1	Jumlah Murid Usia 13-15 Th (siswa)	40.377	40.182	42.154	44,671	45.066
3.2	Jumlah Penduduk Kelompok Usia 13-15 Th (orang)	41.711	41.130	41.216	38,679	39.016
3.3	APK SMP/MTs/Paket B (%)	105,49	106,60	107,23	115,49	115,51

Sumber : SIPD - Dinas Pendidikan Kepemudaan dan Olahraga Tahun 2020

Pada tabel di atas, perkembangan Angka Partisipasi Kasar (APK) untuk Tahun 2015 – 2017 dihitung dengan jumlah penduduk dari data BPS, adapun pada Tahun 2018 dan 2019 dihitung dengan data Dinas Kependudukan dan Pencatatan Sipil. Berdasarkan tabel diatas, dapat diketahui bahwa APK PAUD sampai dengan Tahun 2019 sebesar 76,01%. Adapun APK pendidikan dasar apabila telah mencapai 95%, artinya sudah tuntas paripurna, dan penduduk usia 13-15 tahun telah bersekolah pada jenjang SMP/MTs/Paket B. Hal ini disebabkan adanya siswa yang berasal dari luar daerah yang bersekolah di Kabupaten Kudus. Pada Tahun 2019 perhitungan APK SD/MI/Paket A tidak menambahkan jumlah siswa dari jenjang SLB, karena perhitungan jumlah siswa SLB dilakukan oleh Pemerintah Provinsi Jawa Tengah sesuai dengan kewenangannya.

Tabel 2.25
Angka Partisipasi Murni (APM) Tahun 2015 – 2019

No	Jenjang Pendidikan	2015	2016	2017	2018	2019
1	APM SD/MI/Paket A	98,66%	99,78%	99,83%	88,44%	88.61%
2	APM SMP/MTs/Paket B	96,80%	97,69%	97,97%	84,27%	86.21%

Sumber : SIPD - Dinas Pendidikan Kepemudaan dan Olahraga Tahun 2020

Tabel di atas memperlihatkan peningkatan Angka Partisipasi Murni (APM) dari tahun ke tahun untuk Tahun 2015 – 2017 dihitung dengan jumlah penduduk dari data BPS, adapun untuk Tahun 2018 dan 2019 dihitung dengan data Dinas Kependudukan dan Pencatatan Sipil. Hal ini menunjukkan bahwa hampir semua siswa SD/MI/Paket A dan SMP/MTs/Paket B telah sesuai dengan usia seharusnya, yaitu usia 7-12 tahun untuk SD/MI/Paket A dan usia 13-15 tahun untuk SMP/MTs/Paket B.

Tabel 2.26
Perkembangan Angka Partisipasi Sekolah (APS) Tahun 2015 – 2019

No	Jenjang Pendidikan	2015	2016	2017	2018	2019
1	Usia 7-12 Th					
1.1	Jumlah Murid Usia 7-12 Th (siswa)	81.673	81.274	81.803	84,954	85.437
1.2	Jumlah Penduduk Kelompok Usia 7-12 Th (orang)	79.920	78.482	78.810	83,393	84.778
1.3	APS 7-12 Th (%)	102,19	103,55	103,79	101,94	100,78
2	Usia 13-15 Th					
2.1	Jumlah Murid Usia 13-15 Th (siswa)	40.377	40.182	42.154	44,671	**44.689**
2.2	Jumlah Penduduk Kelompok Usia 13-15 Th (orang)	41.711	41.130	41.216	38,679	39.016
2.3	APS Usia 13-15 Th (%)	103,75	106,48	102,27	118,42	120,81

Sumber : SIPD - Dinas Pendidikan Kepemudaan dan Olahraga Tahun 2020

Tabel di atas untuk tahun 2015 – 2017 dihitung dengan jumlah penduduk dari data BPS, adapun untuk tahun 2018 dan 2019 dihitung dengan data Dinas Kependudukan dan Pencatatan Sipil. Angka Partisipasi Sekolah (APS) menunjukkan seberapa banyak penduduk usia sekolah yang sedang bersekolah dan juga sebagai ukuran daya serap, pemerataan dan akses terhadap pendidikan khususnya penduduk usia sekolah. APS SD/MI usia 7-12 tahun pada Tahun 2015 – 2019 sudah lebih dari 100%. Kondisi ini menggambarkan bahwa penduduk usia 7-12 tahun telah bersekolah seluruhnya. Adapun APS SMP/MTs usia 13-15 tahun di Kabupaten Kudus dari tahun ke tahun juga sudah di atas 100%. Hal ini menggambarkan bahwa penduduk usia 13-15 tahun telah tuntas mengenyam pendidikan dasar.

Angka Putus Sekolah (APtS) adalah proporsi anak menurut kelompok usia sekolah yang sudah tidak bersekolah lagi / yang tidak menamatkan jenjang pendidikan tertentu. Adapun kelompok umur yang dimaksud adalah kelompok umur 7-12 tahun, 13-15 tahun dan 16-18 tahun. Angka Putus Sekolah Tahun 2015 – 2019 dapat dilihat pada tabel dan gambar di bawah ini.

Tabel 2.27
Persentase Angka Putus Sekolah (APtS) dan Angka Kelulusan Tahun 2015 – 2019

No	Jenjang Pendidikan	2015	2016	2017	2018	2019
	Angka Putus Sekolah					
1	SD/MI	0,02	0,01	0,01	0,01	0.03
2	SMP/MTs	0,07	0,07	0,09	0,06	0.13
	Angka Kelulusan					
1	SD	100	100	100	100	100

No	Jenjang Pendidikan	2015	2016	2017	2018	2019
2	SMP/MTs	99,97	99,99	99,99	99,96	99,94

Sumber : Dinas Pendidikan Kepemudaan dan Olahraga Tahun 2020

Pada tabel di atas terlihat bahwa Angka Putus Sekolah (APtS) Kabupaten Kudus tahun 2019 mengalami kenaikan dari tahun 2015 untuk jenjang SD sebesar 0,02 menjadi 0,03 persen dan untuk jenjang SMP dari tahun 2015 sebesar 0,07 menjadi 0,13 persen. Hal ini disebabkan faktor lingkungan di luar sekolah dan faktor orang tua yang cenderung memilih pendidikan non formal bagi anaknya. Angka Kelulusan (AL) di Kabupaten Kudus pada tahun 2015 – 2019 menunjukkan bahwa di tingkat SD/MI cenderung stabil, namun pada angka kelulusan SMP/MTs cenderung mengalami penurunan di tahun 2015 sebesar 99,97% di tahun 2015 menjadi 99.94% di tahun 2019.

Penduduk yang melanjutkan ke jenjang pendidikan dari SD/MI ke SMP/MTs dan dari SMP/MTs ke SMA/SMK/MA dapat dilihat pada gambar berikut ini :

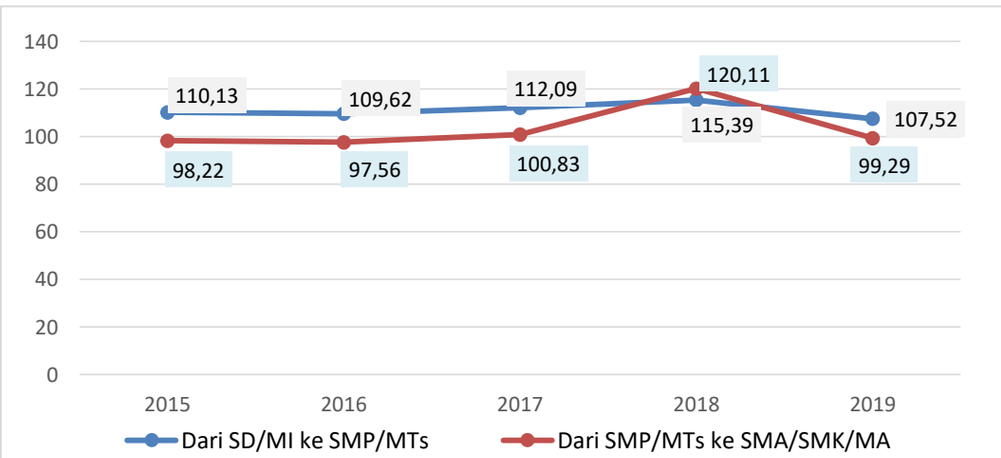

Sumber : Dinas Pendidikan Kepemudaan dan Olahraga;Bappeda (data diolah) 2020

Gambar 2.26 Angka Putus Sekolah Tahun 2015 - 2019

Berdasarkan gambar di atas, diperoleh Angka Melanjutkan (AM) pada tahun 2015 – 2019 dari SD/MI ke SMP/MTs cenderung mengalami penurunan. Pada tahun 2015 angka melanjutkan sebesar 110% turun menjadi 107.52% pada tahun 2019. Angka melanjutkan dari SMP/MTs ke SMA/SMK/MA, juga mengalami kenaikan, dimana pada tahun 2015, angka melanjutkan sebesar 98,22% naik menjadi 99.29% di tahun 2019. Guna mendukung kualitas pendidikan perlu didukung fasilitas sarana dan prasarana pendidikan. Fasilitas Pendidikan Tahun 2015-2019 SD/MI dan SMP/MTs sebagaimana tabel berikut:

Tabel 2.28
Fasilitas Pendidikan Tahun 2015 - 2019

No	Jenjang Pendidikan	2015	2016	2017	2018	2019
1	SD/MI					
1.1	Jumlah sekolah kondisi bangunan baik	551	538	533	507	528
1.2	Jumlah sekolah	600	589	585	566	567
1.3	Fasilitas pendidikan SD/MI (%)	91,31	91,36	91,09	89,66	93.14

No	Jenjang Pendidikan	2015	2016	2017	2018	2019
2	SMP/MTs					
2.1	Jumlah sekolah kondisi bangunan baik	114	114	106	116	115
2.2	Jumlah sekolah	115	115	114	117	117
2.3	Fasilitas pendidikan SMP/MTs (%)	98,78	98,79	93,38	99,03	98.71

Sumber : SIPD - Dinas Pendidikan Kepemudaan dan Olahraga Tahun 2020

Fasilitas pendidikan pada jenjang pendidikan SD/MI mengalami peningkatan signifikan dari tahun 2015 ke tahun 2019. Dimana peningkatan tersebut dari 91.31 menjadi 93,14%. Pada jenjang SMP/MTs fasilitas pendidikan mengalami kecenderungan menurun dari tahun 2015 sebesar 98,78 turun 0,07% menjadi 98,71 di tahun 2019.

Tabel 2.29
Rasio Ketersediaan Sekolah / Penduduk Usia Sekolah Tahun 2015 – 2019

NO	Jenjang Pendidikan	2015	2016	2017	2018	2019
1	SD/MI					
1.1	Jumlah Gedung Sekolah (unit)	600	591	585	566	567
1.2	Jumlah Penduduk Kelompok Usia 7-12 Th (orang)	79.920	78.482	78.810	83,393	84.778
1.3	Rasio	75,07	75,30	74,22	67,87	66,88
2	SMP/MTs					
2.1	Jumlah Gedung Sekolah (unit)	114	119	114	117	117
2.2	Jumlah Penduduk Kelompok Usia 13-15 Th (orang)	41.711	41.130	41.216	38,679	39.016
2.3	Rasio	27,33	28,93	27,65	30,24	29,99

Sumber : SIPD - Dinas Pendidikan Kepemudaan dan Olahraga Tahun 2020

Tabel di atas untuk tahun 2015 – 2017 dihitung dengan jumlah penduduk dari data BPS, adapun untuk tahun 2018 dan 2019 dihitung dengan data Dinas Kependudukan dan Pencatatan Sipil. Pelayanan pendidikan dapat dilihat dari rasio ketersediaan sekolah per penduduk usia sekolah. Rasio ketersediaan sekolah per penduduk usia sekolah untuk jenjang pendidikan SD/MI dari tahun 2015 sampai dengan 2017 mengalami peningkatan, namun pada tahun 2018 dan 2019 cenderung menurun. Hal ini disebabkan *merger/ regrouping* SD sedangkan jumlah penduduk usia 7-12 tahun cenderung fluktuatif. Adapun jenjang SMP/MTs rasio ketersediaan sekolah cenderung meningkat, dimana Tahun 2015 sebesar 27,33 meningkat pada Tahun 2018 menjadi 30,24 dan sedikit menurun menjadi 29,99 di tahun 2019. Rasio ketersediaan sekolah per penduduk SMP/MTs menunjukkan bahwa pelayanan pendidikan berupa penyediaan sekolah relatif memadai, namun yang perlu mendapat perhatian adalah kesenjangan kualitas sarpras yang cukup besar antara di desa dibandingkan dengan di kota.

Adapun rasio guru terhadap murid dapat dilihat pada tabel berikut ini :

Tabel 2.30
Jumlah Guru dan Murid Jenjang Pendidikan Dasar Tahun 2015 - 2019

No	Jenjang Pendidikan	2015	2016	2017	2018	2019
1	SD/MI					
1.1	Jumlah Guru (orang)	6.810	6.772	6.601	6.438	6619
1.2	Jumlah Murid (siswa)	84.577	84.501	84.894	84.895	83.976
1.3	Rasio	805,19	801,42	777,56	758,35	788.21
2	SMP/MTs					

No	Jenjang Pendidikan	2015	2016	2017	2018	2019
2.1	Jumlah Guru (orang)	3.025	3.059	3.013	3.076	3045
2.2	Jumlah Murid (siswa)	43.803	43.848	43.894	44.387	44.689
2.3	Rasio	690,6	697,64	686,43	693	681.38

Sumber : SIPD - Dinas Pendidikan Kepemudaan dan Olahraga Tahun 2020

Berdasar tabel diatas, diketahui bahwa rasio guru terhadap murid tingkat SD/MI cenderung mengalami penurunan, namun demikian rasio guru SMP/MTs dari tahun 2015 sampai tahun 2019 menunjukkan kecenderungan menurun, meskipun jumlah murid cenderung mengalami kenaikan dari tahun 2015 sampai dengan 2018, dan sedikit menurun di tahun 2019. Hal ini disebabkan banyaknya jumlah guru yang pensiun dan adanya moratorium CPNS sejak tahun 2013.

Guru yang memenuhi kualifikasi S1/D-IV pada tahun 2015 sampai dengan tahun 2019 untuk guru SD/MI dan SMP/MTs cenderung mengalami kenaikan karena adanya sertifikasi guru yang mensyaratkan jenjang pendidikan S1/D-IV sebagaimana gambar berikut :

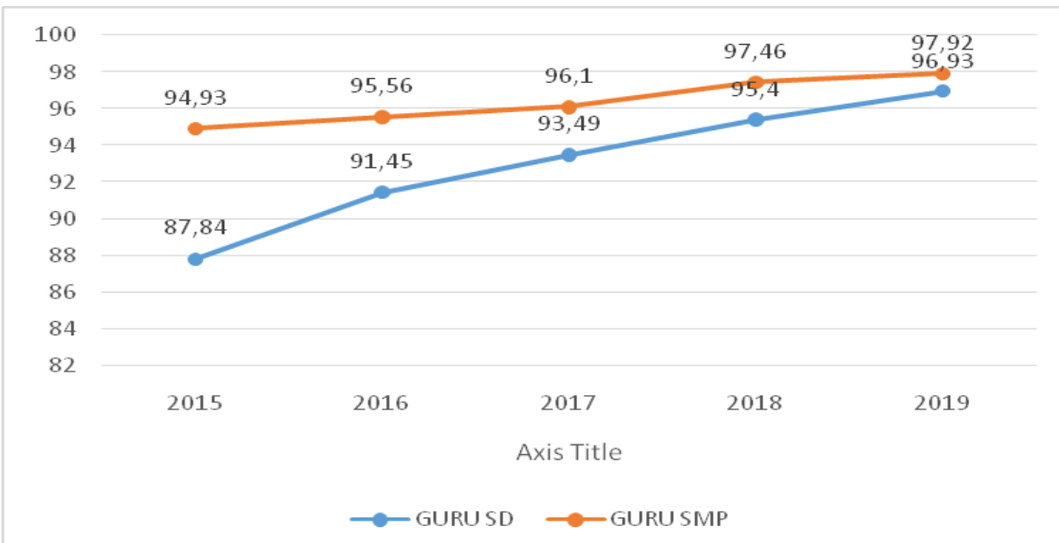

Sumber : SIPD - Dinas Pendidikan Kepemudaan dan Olahraga Tahun 2020, Bappeda (data diolah)

Gambar 2.27 Persentase Guru Yang Memenuhi Kualifikasi S1/D-IV Tahun 2015-2019

Berdasar gambar di atas, persentase guru SD yang memenuhi kualifikasi S1/DIV cenderung mengalami kenaikan dari 87.84% pada tahun 2015 menjadi 96.93% pada tahun 2019, demikian juga persentase guru SMP/MTs yang memenuhi kualifikasi S1/DIV mengalami kenaikan dari 2015 sebesar 94.93% menjadi 97,92% tahun 2019. Guna memenuhi tuntutan perubahan dan ilmu pengetahuan dan teknologi, maka kompetensi guru perlu selalu ditingkatkan.

Tabel 2.31
Persentase Guru Tersertfikasi Tahun 2015 - 2019

No	Jenjang Pendidikan	2015	2016	2017	2018	2019
1	**Jumlah Guru Tersertifikasi**					
1.1	SD/MI	3.485	3.579	3.670	3.657	3359
1.2	SMP/MTs	1.609	1.636	1.536	1.581	1779

No	Jenjang Pendidikan	2015	2016	2017	2018	2019
2	**Jumlah Guru**					
2.1	SD/MI	6.810	6.686	6.658	6.438	6619
2.2	SMP/MTs	3.025	3.021	3.013	3.076	3045
3	**Persentase Guru Tersertifikasi**					
3.1	SD/MI	51,17	53,53	55,12	56,8	50.75
3.2	SMP/MTs	53,19	54,15	50,98	51,4	58.42

Sumber : SIPD - Dinas Pendidikan Kepemudaan dan Olahraga Tahun 2020

Berikut ini tabel akses dan mutu pendidikan di Kabupaten Kudus, dimana kualitas pendidikan nilai terendah terdapat pada akreditasi A.

Tabel 2.32
Akses dan Mutu Pendidikan Tahun 2015 -2019

Tahun	Angka Partisipasi Murni (APM)	Angka Kelulusan (AL)	Akreditasi A	Akses dan Mutu Pendidikan
2015	97,73	100	65,92	87,88
2016	98,74	200	65,19	87,97
2017	98,90	99,98	66,67	88,52
2018	86,36	99,98	74,19	86,84
2019	88.13	99.96	74.69	87.59

Sumber: Dinas Pendidikan Kepemudaan dan Olahraga Tahun 2020

Dari tabel di atas menunjukkan peningkatan akses dan mutu pendidikan selama 5 (lima) tahun terakhir. Hal tersebut terlihat dari pencapaian target indikator Angka Partisipasi Murni (APM), Angka Kelulusan (AL), dan Akreditasi A. APM pada tabel di atas untuk tahun 2015 – 2017 dihitung dengan jumlah penduduk dari data BPS, adapun untuk tahun 2018 dan 2019 dihitung dengan data Dinas Dukcapil. Dari ketiga indikator tersebut, akreditasi A masih relatif rendah karena belum terpenuhinya tenaga kependidikan di sekolah, terutama sekolah dasar (SD).

Tabel 2.33
Jumlah Pusat Kegiatan Belajar Masyarakat dan Lembaga Kursus dan Pelatihan
Tahun 2015 -2019

NO	URAIAN	2015	2016	2017	2018	2019
1	Jumlah PKBM	16	17	19	17	17
	Akreditasi	0	0	0	2	2
2	Jumlah LKP	54	58	57	59	59
	Akreditasi	2	2	2	5	5

Sumber: Dinas Pendidikan Kepemudaan dan Olahraga Tahun 2020

Berdasarkan tabel di atas, jumlah Pusat Kegiatan Belajar Masyarakat (PKBM) dan Lembaga Kursus dan Pelatihan (LKP) secara jumlah sudah mencukupi namun masih terdapat PKBM dan LKP yang belum terakreditasi.

2.1.3.1.2 KESEHATAN

Pembangunan di bidang kesehatan bertujuan agar semua lapisan masyarakat dapat memperoleh pelayanan kesehatan secara mudah, murah dan merata. Dengan adanya upaya tersebut diharapkan akan tercapai derajat kesehatan masyarakat yang baik. Upaya perbaikan kesehatan masyarakat dikembangkan melalui Sistem Kesehatan Nasional.

Pembangunan kesehatan tahun 2021 difokuskan pada percepatan penurunan kematian ibu dan stunting. Upaya peningkatan perbaikan gizi masyarakat, pengembangan sistem jaminan gizi dan tumbuh kembang anak dengan pemberian jaminan asupan gizi sejak dalam kandungan, perbaikan pola asuh keluarga dan perbaikan fasilitas air bersih dan sanitasi lingkungan menjadi prioritas pembangunan nasional yang tercantum di dalam sasaran pokok Rencana Pembangunan Jangka Menengah Tahun 2020 – 2024. Percepatan penurunan stunting dengan peningkatan efektifitas intervensi spesifik, perluasan dan penajaman intervensi sensitif secara terintegrasi. Guna mendukung program nasional yang wajib dilaksanakan di semua daerah, Kabupaten Kudus melaksanakan berbagai upaya diantaranya dengan menekan faktor-faktor yang mempengaruhi penurunan derajat kesehatan masyarakat diantaranya adalah pemenuhan sarana pelayanan kesehatan, perbaikan sanitasi dan lingkungan yang tidak memadai, serta memberikan pelayanan dan pembinaan di Bidang Kesehatan.

Berkenaan dengan isu stunting yang menjadi perhatian internasional, Pemerintah akan fokus untuk melakukan pengentasan stunting secara serius. Stunting adalah kondisi gagal tumbuh pada anak balita akibat kekurangan gizi kronis, sehingga tinggi anak terlalu pendek untuk usianya. Kondisi kekurangan gizi ini terjadi sejak bayi dalam kandungan dan pada masa awal setelah lahir, namun stunting baru terlihat setelah anak berusia dua tahun. Stunting berdampak pada tingkat kecerdasan, kerentanan terhadap penyakit, dan menurunkan produktivitas.

Tabel 2.34
Prevalensi Stunting Kabupaten Kudus dan Kabupaten Sekitar Tahun 2016 -2019

NO.	KABUPATEN/KOTA	PREVALENSI STUNTING				
		2015	2016	2017	2018	2019
1	Pati	27	9,42	31,76	27,86	8,46
2	**Kudus**	**19,08**	**24,62**	**22,93**	**19,05**	**8.09**
3	Jepara	25,91	29,97	26,15	27,06	30,63
4	Demak	28,43	31,83	25,89	22,32	13

Sumber : Dinkes Prov Jateng, Dinas Kesehatan Kabupaten Kudus Tahun 2020

Prevalensi Stunting di Kabupaten Kudus di banding dengan kabupaten sekitar masih rendah dan tidak termasuk lokus stunting. Trend prevalensi stunting di Kabupaten Kudus cenderung menurun dari tahun 2016 sebesar 24,62% menjadi 22,93 % di tahun 2017, pada tahun 2018 menurun lagi menjadi 19,05 dan tahun 2019 menjadi 8,09%. Berbagai upaya telah dilakukan oleh Dinas Kesehatan Kabupaten Kudus seperti mengoptimalkan kegiatan posyandu, pemberian PMT pada balita KEP, kelas stunting dan kelas ibu hamil serta kegiatan-kegiatan lain dalam upaya pencegahan stunting.

Layanan urusan kesehatan dapat dilihat dari indikator Angka Kematian Ibu (AKI), rasio Posyandu per satuan balita, rasio Puskesmas dan Pustu per satuan penduduk, rasio Rumah Sakit per satuan penduduk, rasio dokter per satuan penduduk, rasio tenaga medis per satuan penduduk, cakupan komplikasi kebidanan yang ditangani, cakupan pertolongan persalinan tenaga kesehatan yang memiliki kompetensi kebidanan, cakupan desa/kelurahan *Universal Child Immunization* (UCI), cakupan balita gizi buruk mendapat perawatan, cakupan penemuan dan penanganan penderita penyakit TBC BTA, cakupan penemuan dan penanganan penderita penyakit DBD, cakupan pelayanan kesehatan rujukan pasien masyakarat miskin, cakupan kunjungan bayi, cakupan Puskesmas dan cakupan Puskesmas Pembantu.

Angka Kematian Ibu (AKI) adalah banyaknya ibu yang meninggal dari suatu penyebab kematian terkait dengan gangguan kehamilan atau penanganannya (tidak termasuk kecelakaan atau kasus insidentil) selama kehamilan, melahirkan dan dalam masa nifas (42 hari setelah melahirkan) tanpa memperhitungkan lama kehamilan per 100.000 kelahiran hidup. Berikut capaian jumlah kematian ibu melahirkan dan angka kematian bayi yang berhasil diturunkan, sebagaimana tabel berikut :

Tabel 2.35
Angka Harapan Hidup, Angka Kematian Ibu, Angka Kematian Bayi, Angka Kelangsungan Hidup Bayi dan Angka Kematian Balita Tahun 2015 – 2019

No	Indikator	2015	2016	2017	2018	2019
1	Angka Harapan Hidup (tahun)	76,41	76,43	76,44	76.47	76,50
2	Angka Kematian Ibu (per 100.000 KH)	115,48	103,5	72,59	65,97	72,90
3	Angka Kematian Bayi (per 1000 KH)	9,75	7,24	8,051	7,58	8,15
4	Angka Kelangsungan Hidup Bayi	990,3	991,95	991,95	992,42	991,85
5	Angka Kematian Balita (per 1000 KH)	11,42	8,34	9,37	8,51	9,54
6	Angka Kematian Neonatal per 1.000 Kelahiran Hidup	7,76	5,30	6,07	5,87	5,96

Sumber : Dinas Kesehatan Tahun 2020

Untuk mengukur peningkatan derajat kesehatan masyarakat antara lain dengan indikator Angka Harapan Hidup (AHH), Angka Kematian Ibu (AKI), Angka Kematian Bayi (AKB) per 1.000 kelahiran hidup, Angka Kematian Balita (AKBa) per 1.000 kelahiran hidup. Angka harapan hidup meningkat dari tahun 2015 sampai tahun 2019.

Angka kematian ibu merupakan indikator kualitas pelayanan kesehatan suatu daerah berbagai upaya telah kita lakukan dalam upaya penurunan angka kematian ibu, namun tahun ini dari sisi angka ada kenaikan satu kasus kematian ibu dari tahun 2018 yang hanya 10 kasus (65,97/ 100.000 KH) sedangkan tahun 2019 naik menjadi 11 kasus (72,90/ 100.000 KH). Kematian ibu akibat persalinan merupakan masalah yang bersifat multidimensional. Kematian ibu akibat persalinan itu tidak hanya disebabkan oleh faktor kesehatan ibu saja tapi faktor eksternal seperti infrastuktur kesehatan yang memadai serta kesadaran keluarga yang memiliki ibu hamil resiko tinggi untuk segera ke pelayanan kesehatan/ Rumah Sakit. Berdasarkan hasil analisis data

resiko tinggi ibu hamil tahun 2019 lebih tinggi dari target nasional yaitu 20% sedangkan di Kabupaten Kudus tahun 2019 naik menjadi 28%, hal ini karena masih banyaknya ibu hamil yang seharusnya tidak layak hamil tapi tetap hamil yaitu ibu hamil denga 4 T (Terlalu muda, Terlalu tua, Terlalu banyak, dan Terlalu sering) serta ALKI (Anemia, Lila kurang dari 23,5 cm, penyakit kronis dan penyakit Infeksi menular seksual). Penyebab kematian terbanyak adalah penyebab tidak langsung diantaranya karena penyakit penyerta atau penyakit kronis seperti jantung, TB Paru, hepatitis, leukemia dan hipertensi. Faktor penyebab kematian yang lain adalah faktor usia, jumlah anak (paritas), eklamsia, dan perdarahan. Untuk itu konsep *safe motherhood* pilar pertama harus dikuatkan yaitu "Keluarga Berencana", memastikan bahwa baik individu maupun pasangan memiliki akses terhadap informasi dan layanan keluarga berencana untuk merencanakan waktu, jumlah dan jarak kehamilan. Penanganan kasus kematian ibu memerlukan kerjasama yang baik lintas program dan lintas sektor. Hal ini dimaksudkan agar ibu hamil benar-benar merupakan kehamilan yang diinginkan dan kondisi ibu sehat. diusahakan tidak hamil lagi atau tidak hamil dulu sebelum kondisi ibu sehat.

Angka Kematian Bayi dari tahun 2015 sampai dengan 2019 cenderung fluktuatif tapi masih lebih rendah dibandingkan target Nasional yaitu 23 per 1000 KH. Hal ini merupakan dampak dari tingginya ibu hamil resiko tinggi yang melebihi standart nasional 20% tapi di Kabupaten Kudus sebesar 28%. Penyebab kematian bayi tertinggi disebabkan kasus BBLR (Berat Badan Lahir Rendah) yang membutuhkan intervensi adekuat karena belum ada kematangan organ. Penyebab BBLR adalah persalinan sebelum waktunya atau prematur, disamping itu kasus yang lain adalah asfiksia (kegagalan bayi baru lahir untuk bernapas secara spontan dan teratur), sepsis (kondisi medis serius di mana terjadi peradangan di seluruh tubuh yang disebabkan oleh infeksi), dan kelainan kongenital juga masih cukup tinggi di Kabupaten Kudus.

Angka kelangsungan hidup bayi adalah tingkat kemungkinan (probabilitas) bayi hidup sampai dengan usia 1 tahun. Kabupaten Kudus dari tahun 2015 sampai dengan tahun 2019 angkanya cenderung fluktuatif. Tahun 2015 yaitu sebesar 990,3 kemudian pada tahun 2016, 2017 dan 2018 mengalami peningkatan menjadi sebesar 992,42. Tetapi tahun 2019 mengalami penurunan kembali yaitu sebesar 991,85 karena terjadi peningkatan 1 kasus kematian bayi.

Angka Kematian Balita (AKBa) dari tahun 2015 sampai dengan tahun 2019 juga cenderung fluktuatif. Penyebab kematian balita diantaranya faktor lain-lain yang intervensinya memang sulit penanganannya, seperti kanker, talasemia, dan kelainan jantung. Meskipun masih ditemukan juga kasus-kasus yang sebenarnya bisa ditangani secara adekuat (memenuhi syarat/memadai) agar tidak timbul kematian misalnya DBD, diare dan febris (demam).

Angka kematian Neonatal adalah jumlah kematian bayi dibawah usia 28 hari per 1.000 Kelahiran Hidup hal ini banyak disebabkan faktor endogen yang berhubungan dengan kehamilan angka ini dapat dimanfaatkan untuk menyusun program – program dalam mengurangi angka kematian neonatal yang bersangkutan dengan program pelayanan kesehatan ibu hamil.

Meski secara angka Kabupaten Kudus mengalami peningkatan akan tetapi masih di bawah target nasional dan provinsi. Tahun 2020 ini memprioritaskan peningkatan mutu tenaga kesehatan utamanya tenaga medis dan paramedis karena mereka adalah ujung tombak pelayanan kesehatan, selain itu juga akan dilakukan pemerataan fasilitas dan sarana prasarana dasar pelayanan tingkat dasar dan lanjutan di semua Rumah Sakit di Kabupaten Kudus.

Pelayanan kesehatan masyarakat didukung dengan adanya sarana prasarana kesehatan dasar di Kabupaten Kudus sebagaimana tabel berikut ini:

Tabel 2.36
Jumlah Puskesmas dan Pustu Tahun 2015 – 2019

No	Uraian	2015	2016	2017	2018	2019
1.	Jumlah Puskesmas	19	19	19	19	19
2.	Jumlah Pustu	43	41	41	41	41
3.	Jumlah Penduduk	803.145	830.221	835.318	850.312	860.055
4.	Rasio Puskesmas per 1000 penduduk	0,024	0,023	0,023	0,023	0,022
5.	Rasio Pustu per 1000 penduduk	0,054	0,049	0,049	0,049	0,048

Sumber : SIPD - Dinas Kesehatan Tahun 2020

Berdasarkan tabel di atas, jumlah pustu berkurang 2 unit dari 43 unit di tahun 2015 menjadi 41 unit di tahun 2016 karena jumlah kunjungan ke kedua pustu tersebut sangat berkurang disebabkan berpindah kelayanan PKD dan Puskesmas. Rasio puskesmas per 1000 penduduk tahun 2015 sebesar 0,024 turun menjadi 0,022 di tahun 2019, demikian pula dengan rasio pustu per 1000 penduduk di tahun 2015 sebesar 0,054 turun menjadi sebesar 0,048 pada tahun 2018 karena tidak ada penambahan jumlah puskesmas dan pustu sedang jumlah penduduk tiap tiap tahun bertambah sehingga ada penurunan rasio.

Tabel 2.37
Jumlah Rasio Rumah Sakit per Jumlah Penduduk Tahun 2015 – 2019

No	Uraian	2015	2016	2017	2018	2019
1.	Jumlah Rumah Sakit Umum (Pemerintah)	1	1	1	1	1
2.	Jumlah Rumah Sakit AD/AU/AL/POLRI	1	1	1	1	1
3.	Jumlah Rumah Sakit Swasta:	8	7	7	7	7
	a. Rumah Sakit Umum Swasta	5	5	5	5	5
	b. Rumah Sakit Bersalin	2	2	2	-	-
	c. Rumah Sakit Anak	1	-	-	-	-
	d. Rumah Sakit Ibu dan Anak	-	-	-	2	2
4.	Jumlah seluruh Rumah Sakit	10	9	9	9	9
5.	Jumlah Penduduk	803.145	830.221	835.318	850.312	860.055
6.	Rasio (per 1000 penduduk)	0,011	0,011	0,011	0,011	0,010

Sumber : SIPD - Dinas Kesehatan Tahun 2020

Sampai dengan Tahun 2019 di Kabupaten Kudus terdapat 9 rumah sakit milik pemerintah dan swasta yang dapat diakses oleh masyarakat. Adapun rasio jumlah rumah sakit dibanding jumlah penduduk pada Tahun 2019 ada sedikit penurunan tapi kurang signifikan, karena tidak ada penambahan jumlah rumah sakit sedangkan jumlah penduduk mengalami peningkatan sehingga ada penurunan rasio. Pada tahun 2016 ada penurunaan jumlah Rumah Sakit karena

satu Rumah Sakit Anak tidak mendapatkan ijin tetap operasional. Mulai tahun 2018 rumah sakit bersalin berganti nama menjadi Rumah Sakit Ibu dan Anak.

Tabel 2.38
Cakupan Pelayanan Kesehatan di RSUD dr. Loekmono Hadi Tahun 2015 - 2019

No	Uraian	Satuan	2015	2016	2017	2018	2019
1	BOR (*Bed Occupacy Rate*)	Persen	80,39	77,27	74.02	71,24	76,34
2	ALOS (*Averange Length of Stay*)	Hari	5,50	5,34	5,07	5,36	5,15
3	BTO (*Bed Turn Over*)	Kali	53,26	52,81	52,82	48,51	53,87
4	TOI (*Turn Over Interval*)	Hari	1,33	1,57	1,79	2,15	1,59
5	NDR (*Net Death Rate*)	Persen	2,94	3,42	2,60	3,23	3,33
6	GDR (*Gross Death Rate*)	Persen	5,53	5,68	5,30	6,39	6,87

Sumber : RSUD dr. Loekmono Hadi Tahun 2020

Cakupan Pelayanan Kesehatan di rumah sakit sebagaimana tabel diatas diperoleh gambaran bahwa:

1) Pelayanan BOR (*Bed Occupacy Rate*) dari tahun 2015 mengalami kenaikan sebesar 80,39 %, pada tahun 2016 mengalami penurunan menjadi 77,27% dan tahun 2017 mengalami penurunan 74,02% dan pada tahun 2018 juga mengalami penurunan menjadi 71,24%. Hal tersebut disebabkan diberlakukannya sistem rujukan berjenjang oleh BPJS, adapun ditahun 2019 mengalami kenaikan 76,34 % akibat adanya pasien yang naik kelas.

2) Pelayanan ALOS (*Average Length of Stay*) dari tahun 2015 sebanyak 5,50 hari relatif menurun ditahun 2019 menjadi 5,15 hari. Adapun standar dari Kementerian Kesehatan sebanyak 5 - 6 hari.

3) Pelayanan BTO (*Bed Turn Over*) dari tahun 2015 mengalami penurunan sampai tahun 2016 52,81 kali, sedangkan pada tahun 2017 mengalami peningkatan 52,82 kali dan pada tahun 2018 terjadi penurunan menjadi 48,51 kali, adapun capaian di tahun 2019 mengalami kenaikan 53,87%. Adapun standar Kemenkes 40-50 kali, artinya masih terdapat pasien yang belum terlayani karena keterbatasan sarana dan prasarana.

4) Cakupan TOI (*Turn Over Interval*) dari tahun 2015 mengalami penurunan 1,33 hari, pada tahun 2016 dan tahun 2017 mengalami kenaikan lagi sebesar 1,79 hari dan pada tahun 2018 mengalami kenaikan menjadi 2,15 hari, sedangkan tahun 2019 mengalami penurunan 1,59 hari. Adapun standar Kemenkes yaitu 1-3 hari.

5) Cakupan NDR (*Net Death Rate*) pada tahun 2015 sampai dengan tahun 2019 relatif meningkat. Hal ini dikarenakan RSUD dr. Loekmono Hadi merupakan Rumah Sakit rujukan bagi pasien dari Kabupaten Kudus dan daerah sekitarnya. Pasien yang dirujuk biasanya sudah dalam keadaan kritis.

6) Cakupan GDR (Gross Death Rate) pada tahun 2015 sampai dengan tahun 2019 relatif meningkat. Hal ini karena RSUD dr. Loekmono Hadi merupakan Rumah Sakit rujukan bagi pasien dari Kabupaten Kudus dan daerah sekitarnya. Pasien yang dirujuk biasanya sudah dalam keadaan kritis.

Tabel 2.39
Jumlah Dokter, Tenaga Perawat, Bidan dan Tenaga Kesehatan Lainnya Tahun 2015 – 2019

N	Uraian	2015	2016	2017	2018	2019
1.	Jumlah Dokter	313	279	314	476	490
2.	Rasio (per 1000 penduduk)	0,39	0,34	0,38	0,56	0,57
3.	Jumlah Perawat	1.104	1.400	1.403	1.589	1.617
4.	Jumlah Bidan	494	655	650	747	720
5.	Jumlah Tenaga Kesehatan Lainnya	606	606	556	668	1139
6.	Jumlah Penduduk	803.145	830.221	835.318	850.312	860.055
7.	Rasio (per 1000 penduduk)	2,68	3,21	3,12	3,53	4,04

Sumber : SIPD - Dinas Kesehatan Tahun 2020

Menurut standar WHO, target Indonesia Sehat 2010, perlu disediakan 40 dokter umum untuk melayani 100.000 penduduk. Berdasarkan data jumlah dokter di Kabupaten Kudus tahun 2015-2019 sebagaimana tabel di atas, rasio dokter per jumlah penduduk pada tahun 2018 dan 2019 mengalami kenaikan bila dibandingkan tahun sebelumnya. Rasio dokter tahun 2015 sampai dengan 2019 telah mencapai rasio ideal tiap dokter terhadap 100.000 penduduk berdasarkan Indonesia Sehat 2010, yaitu 40 per 100.000 jumlah penduduk (satu orang dokter melayani 2.500 penduduk). Kabupaten Kudus telah memenuhi standar WHO.

Rasio jumlah perawat, bidan dan tenaga kesehatan lainnya dari tahun 2015 sampai dengan tahun 2019cenderung meningkat, hal ini didukung adanya sekolah kesehatan di Kabupaten Kudus. Pada tahun 2019 tenaga perawat dan bidan menurun, sedangkan tenaga kesehatan masyarakat meningkat dikarenakan sebagian dari tenaga perawat dan bidan melanjutkan lagi ke jenjang lebih tinggi (kesehatan masyarakat), dan sebagian mutasikeluar daerah lain.

Tabel 2.40
Cakupan Komplikasi Kebidanan dan Pertolongan Persalinan oleh Tenaga Kesehatan
Tahun 2015 – 2019

No	Uraian	2015	2016	2017	2018	2019
1.	Cakupan komplikasi kabidanan yang ditangani (%)	87	91	100	100	100
2.	Cakupan pertolongan persalinan oleh tenaga kesehatan yg memiliki kompetensi kebidanan (%)	94,70	93,59	100	100	100

Sumber : SIPD - Dinas Kesehatan Tahun 2020

Komplikasi kebidanan yang di maksud adalah kesakitan pada ibu hamil, ibu bersalin, dan ibu nifas yang dapat mengancam jiwa ibu ataupun bayinya. Ibu hamil, ibu bersalin, dan ibu nifas dengan komplikasi yang ditangani adalah ibu hamil, bersalin, dan ibu nifas dengan komplikasi yang mendapatkan pelayanan kesehatan sesuai standart pada tingkat pelayanan dasar dan rujukan. Cakupan komplikasi kebidanan yang ditangani di Kabupaten Kudus dari tahun 2015 sampai tahun 2016 mengalami peningkatan, semula pada tahun 2015 mencapai 87% di tahun 2015 menjadi 91%. Selanjutnya pada tahun 2017 sampai 2019 sudah 100% artinya bahwa semua ibu hamil dengan komplikasi yang datang ke sarana kesehatan atau ditemukan oleh tenaga kesehatan telah ditangani

seluruhnya dan bahkan termasuk melayani ibu hamil yang berasal dari luar wilayah kerjanya.

Cakupan pertolongan persalinan adalah cakupan pertolongan persalinan oleh tenaga kesehatan yang memiliki kompetensi kebidanan. Cakupan pertolongan persalinan dari tahun 2015 sampai tahun 2016 mengalami penurunan. Semula ditahun 2015 adalah 94,70% terus menurun ditahun 2016 sampai menjadi 93,59%, adapun tahun 2017 sampai 2019 sudah tercapai 100%. Hal ini menunjukkan adanya peningkatan kapasitas sumber daya manusia dibidang kebidanan dan kesadaran masyarakat untuk meminta pertolongan ke tenaga kesehatan meningkat dan juga keberhasilan pengembangan berbagai program kesehatan ibu dan anak meliputi P4K (Program perencanaan persalinan dan pencegahan komplikasi) SIRENGSARI BU KIA (Sinau Bareng Selembar sehari buku KIA).

Tabel 2.41
Status Gizi Balita Dan Persentase Anak Usia 1 Tahun Yang Diimunisasi Campak
Tahun 2015 – 2019

No	Indikator	2015	2016	2017	2018	2019
1	Balita Gizi Kurang (%)	3,34	3,01	3,21	2,95	3,20
2	Balita Gizi Buruk (%)	0,87	0,79	0,75	0,61	0,70
3	Cakupan Balita gizi buruk yang mendapatkan perawatan (%)	100	100	100	100	100
4	Persentase anak usia 1 tahun yang diimunisasi campak (%)	98,19	98,20	100	100	98,9

Sumber : SIPD - Dinas Kesehatan Tahun 2020

Perkembangan persentase balita gizi kurang dan gizi burukcenderung mengalami penurunan dari tahun 2015 sampai dengan tahun 2018, namun meningkat pada tahun 2019. Hal ini dikarenakan adanya penyakit penyerta yang belum bisa sepenuhnya teratasi seperti *hidrocepalus, downsyndrom, cerebalpalsy*, dan jantung bawaan yang dapat mengganggu atau menghambat pertumbuhan dan perkembangan anak. Cakupan balita gizi buruk yang mendapatkan perawatan sebesar 100%, artinya semua balita gizi buruk mendapat perawatan baik rawat inap maupun rawat jalan.

Perkembangan persentase anak usia 1 tahun yang diimunisasi campak cenderung mengalami peningkatan sampai dengan tahun 2018 yaitu mencapai 100%, hal ini didukung oleh adanya crash program campak dari Kementerian Kesehatan yaitu upaya pemberian imunisasi campak tambahan tanpa melihat status imunisasi sebelumnya, yang diintegrasikan dengan bulan pemberian kapsul vitamin A dan obat cacing. Tahun 2019 terjadi penurunan cakupan menjadi 98,9% karena sudah tidak ada cras program campak lagi, akan tetapi angka tersebut sudah di atas cakupan Provinsi Jawa Tengah (95%).

Tabel 2.42
Cakupan penanganan Kasus penyakit TBC Tahun 2015 – 2019

No	Indikator	2015	2016	2017	2018	2019
1	Cakupan penemuan dan penanganan penderita penyakit TBC BTA (%)	72	75	80	75,42	86
2	Tingkat prevalensi TBC (per 100.000 penduduk)	123	137	160	178	178
3	Tingkat kematian TBC (per 100.000 penduduk)	0,36	0,48	1,20	2,00	1,19
4.	Proporsi jumlah kasus TBC yang terdeteksi dalam program DOTS (%)	100	100	75	100	100

No	Indikator	2015	2016	2017	2018	2019
5.	Proporsi kasus TBC yang diobati dan sembuh dalam program DOTS (%)	95	95	75	89	91

Sumber : SIPD - Dinas Kesehatan Tahun 2020

Cakupan penemuan dan penanganan penderita penyakit TBC BTA dari Tahun 2015-2019 cenderung meningkat dikarenakan penguatan manajemen program (*health system strenghtening*) seperti SDM, logistik, regulasi dan pembiayaan, sistem informasi termasuk *mandatory notification,* penelitian dan pengembangan Program. Tingkat prevalensi TBC (per 100.000 penduduk), Tingkat kematian TBC (per 100.000 penduduk) dari tahun 2015 sampai tahun 2018 cenderung mengalami kenaikan dan tahun 2019 menurun. Angka penemuan yang semakin tinggi menunjukkan pelacakan kasus TBC semakin baik, hal tersebut bertujuan untuk memutus penularannya sesuai dengan Permenkes Nomor 67 Tahun 2016 tentang TBC.Sedangkan angka kematian karena TBC menurun Karena Pengawasan Minum Obat (PMO) sudah optimal, deteksi dini dan penanganan penyakit penyerta pada pasien TBC termasuk kasus TBC RO (Resistan Obat)/TBC MDR (*Multiple Drug Resistant*) sudah berjalan baik. Untuk proporsi kasus TBC yang diobati dan sembuh dalam program DOTS (*Directly Observed Therapy Shortcourse*) pada tahun 2017 mengalami penurunan dibandingkan dengan tahun sebelumnya, hal tersebut disebabkan karena pada tahun 2017 banyak pasien yang tidak melanjutkan pengobatan ke puskesmas melainkan ke rumah sakit sehingga petugas puskesmas mengalami kesulitan pelacakan dan pendampingan. Pada tahun 2018 dan 2019 penanganan pasien TBC didampingi petugas puskesmas dengan adanya program WIFI TBC (wajib notifikasi) bagi layanan kesehatan swasta sehingga proporsi kasus TBC yang diobati dan sembuh mengalami peningkatan.

Sedangkan cakupan penemuan dan penanganan penderita penyakit DBD dalam kurun waktu tahun 2015–2019 telah mencapai 100% menunjukkan bahwa setiap penemuan kasus DBD dapat tertangani, namun perlu diwaspadai terjadinya siklus 5 tahunan karena perubahan iklim, sehingga meskipun tidak termasuk dalam 12 indikator SPM Nasional tapi tetap menjadi salah satu prioritas dalam upaya pencegahan dan penanggulangan penyakit menular. Untuk cakupan penemuan dan penanganan kasus penderita Deman berdarah Dengue (DBD) di Kabupaten Kudus pada tahun 2019 sebanyak 182 kasus semua dilayani di rumah sakit dan puskesmas. Upaya pencegahan dan pengendalian lewat Pembrantasan Sarang Nyamuk (PSN) dan Gerakan Satu Rumah Satu Jumantik (G1R1J) dilaksanakan di masyarakat menjadikan fokus utama kegiatan untuk menekan angka kasus DBD di Kabupaten Kudus dan upaya kegiatan foging dilaksanakan dengan persyaratan tertentu.

Tabel 2.43
Cakupan Penemuan dan Penanganan DBD, Jumlah Penderita Penyakit Tidak Menular, Hipertensi dan Diabetes Mellitus serta ODGJ Tahun 2015-2019

No	Uraian	2015	2016	2017	2018	2019
1	Cakupan penemuan dan penanganan penderita penyakit DBD (%)	100%	100%	100%	100%	100%
2	Hipertensi	6.999	8.949	14.236	32.404	50.846

No	Uraian	2015	2016	2017	2018	2019
3	Diabetes Mellitus	4.433	6.438	8.288	13.622	19.090
4	Jumlah Penderita ODGJ	474	664	673	703	1.092

Sumber: Dinas Kesehatan Tahun 2020

Penyakit Tidak Menular (PTM) adalah penyebab kematian terbanyak di Indonesia. Keadaandimana penyakit menular masih merupakan masalah kesehatan dan dalam waktu yang bersamaan morbiditas dan mortalitas PTM makin meningkat, merupakan beban ganda dalam pelayanan kesehatan.

Tabel di atas menunjukkan peningkatan kasus hipertensi dan Diabetes Mellitus (DM) mulai tahun 2017, karena adanya peningkatan screening penyakit tidak menular (PTM) di masyarakat. Selama ini kasus PTM sulit terdeteksi karena data hanya didapat dari penderita yang berobat di fasilitas pelayanan kesehatan dan dalam kondisi yang sudah parah. Oleh karena itu dilakukan upaya screening PTM secara luas terutama kasus hipertensi dan DM di masyarakat melalui Pos Pembinaan Terpadu (Posbindu) masyarakat maupun Posbindu institusi.

Tabel 2.44
Jumlah Penemuan Kasus Penyakit Menular HIV, AIDS dan SYPHYLIS
Tahun 2015 – 2019

No	Uraian	2015	2016	2017	2018	2019
1.	Syphilis	17	12	14	2	3
2.	HIV	26	11	47	46	148
3.	AIDS	11	11	2	2	6
4.	Cakupan penemuan dan penanganan penderita penyakit HIV/AIDS (kasus)	37	22	49	48	154
5.	Persentase penderita HIV AIDS yang tertangani	100	100	100	100	100

Sumber: Dinas Kesehatan Tahun 2020

Berdasarkan tabel di atas, jumlah kasus penyakit menular dari tahun 2015 sampai dengan tahun 2019, fluktuatif dan cenderung mengalami kenaikan terutama penemuan kasus HIV yaitu sejumlah 26 kasus di tahun 2015 menjadi 148 kasus di tahun 2019. Program HIV AIDS diarahkan untuk menemukan penderita HIV sedini mungkin agar segera dapat dilakukan tatalaksana penderita dalam rangka menurunkan dan memutuskan mata rantai penularan (infeksi baru) dengan target capaian terhadap kelompok resiko tinggi atau populasi tinggi sebanyak 16.620 sasaran resiko tinggi di tahun 2019. Penemuan kasus baru pada tahun 2019 terjadi kenaikan yang signifikan dari tahun sebelumnya sebanyak 154 kasus penderita HIV, dengan kasus laki-laki lebih banyak dari kasus perempuan. Berdasarkan faktor resiko, 75 % adalah kelompok heterosekseksual, 19 % dari kelompok Laki Suka Laki (LSL) dan bisek 3 %.Peningkatan penemuan kasus pada tahun 2019 dikarenakan upaya aktif melakukan kegiatan skrening di Rumah sakit dan puskesmas. Upaya aktif lainnya adalah mengadakan skrening ke perusahaan –perusahaan di Kabupaten Kudus. Sebagaian penemuan kasus tersebut 73 % adalah kasus dari wilayah Kabupaten Kudus dan 27 % dari luar Wilayah Kudus. Dari kasus baru yang ditemukan mendapat dukungan dan perawatan pengobatan di RSUD dr. Loekmonohadi Kudus sehingga semua penderita HIV AIDS dapat tertangani. Bahwa setiap orang terinfeksi HIV wajib mendapatkan konseling pasca

pemeriksaan diagnosis HIV, diregistrasi secara nasional dan mendapatkan pengobatan. Cakupan kinerja Pemerintah Daerah Kabupaten/ Kota dalam memberikan pemeriksaan HIV terhadap orang berisiko terinfeksi HIV dinilai dari persentase orang berisiko yang datang ke fasyankes dan mendapatkan pemeriksaan HIV sesuai standar di wilayah kerjanya dalam kurun waktu satu tahun, dengan target capaian kinerja adalah 100%.

Tabel 2.45
Cakupan pelayanan kesehatan anak dan keluarga miskin Tahun 2015 – 2019
(dalam Persen)

No	Indikator	2015	2016	2017	2018	2019
1.	Cakupan pelayanan anak balita	81,64	82,91	91,53	91,6	91,20
2.	Cakupan pemberian makanan pendamping ASI pada anak usia 6-24 bulan keluarga miskin	100	100	100	100	100
3.	Cakupan penjaringan kesehatan siswa SD dan setingkat	99,57	76,90	93,70	100	100
4.	Cakupan pelayanan kesehatan dasar masyarakat miskin	100	100	100	100	100
5.	Cakupan pelayanan gawat darurat level 1 yg harus diberikan sarana kesehatan (RS)	100	100	100	100	100
6.	Cakupan desa/kelurahan mengalami KLB yg dilakukan penyelidikan epidemiologi < 24 jam	100	100	100	100	100

Sumber : SIPD - Dinas Kesehatan Tahun 2020

Cakupan pelayanan anak balita, cakupan pemberian makanan pendamping ASI pada anak usia 6-24 bulan keluarga miskin, cakupan penjaringan kesehatan siswa SD dan setingkat, cakupan pelayanan kesehatan dasar masyarakat miskin, Cakupan pelayanan gawat darurat level 1 yg harus diberikan sarana kesehatan (RS), cakupan desa/kelurahan mengalami KLB yg dilakukan penyelidikan epidemiologi < 24 jam tahun 2015 – 2019 di Kabupaten Kudus sudah mencapai 100%.

Tabel 2.46
Jumlah Penduduk Yang Mendapatkan Jaminan KesehatanTahun 2015 - 2019

No	Uraian (jiwa)	2015	2016	2017	2018	2019
1.	Jumlah Penduduk Yang Mendapatkan Jaminan Kesehatan	232.453	290.256	640.053	693.429	815.195
2.	Jumlah Penduduk Yang Ditangani Jamkesmas	232.453	231.406	240.144	235.448	211.910
3.	Jumlah Penduduk Yang Ditangani Jamkesda	30.663	28.357	28.104	27.477	196.172
4.	Cakupan Pelayanan Kesehatan Dasar Masyarakat Miskin (%)	100	100	100	100	100

Sumber : Dinas Kesehatan Tahun 2020

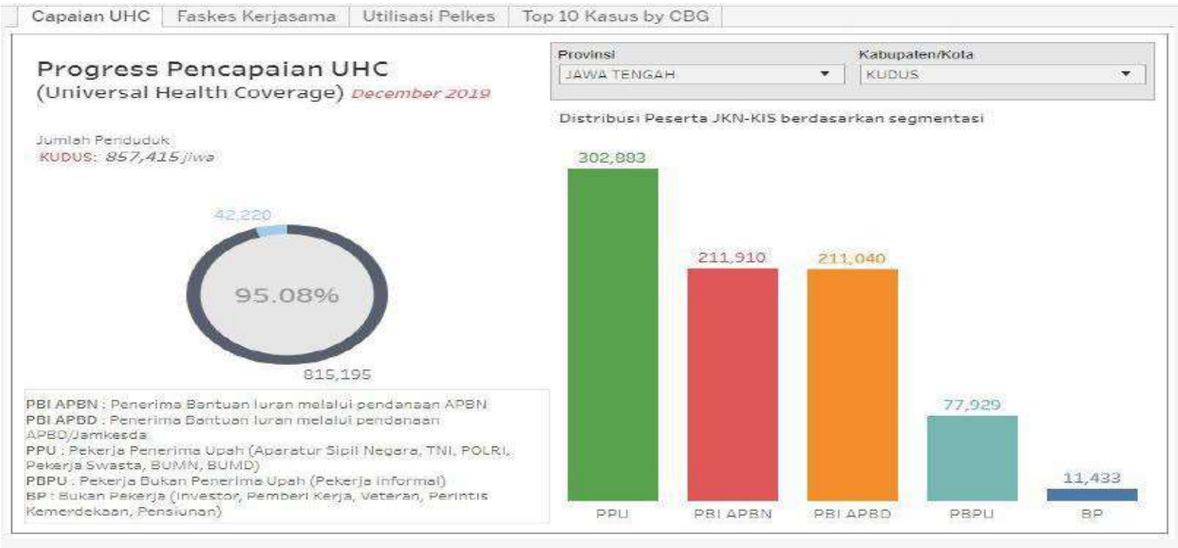

Sumber : Dinas Kesehatan Tahun 2020 – BPJS Kesehatan

Gambar 2.28 Jumlah Penduduk Yang Mendapatkan Jaminan KesehatanTahun 2019

Tabel dan gambar di atas menunjukkan bahwa setiap tahunnya ada peningkatan jumlah penduduk yang mendapatkan jaminan kesehatan. Jumlah penduduk yang mendapatkan Jamkesmas pada tahun 2019 sebesar 211.910 jiwa yang menurun dibandingkan tahun 2018. Jumlah peserta Jamkesda, dari 27.477 jiwa pada tahun 2018 menjadi 196.172 jiwa di tahun 2019, di karenakan sejak 1 Februari 2019, Kabupaten Kudus menerapkan UHC (*Universal Health Coverage*). Penurunan kepesertaan jaminan kesehatan Jamkesmas dikarenakan ada peserta yang pindah menjadi peserta swasta dan mandiri. Data tahun 2014 sampai 2016 hanya mencakup data dari peserta Jamkesmas dan Jamkesda, sedangkan mulai tahun 2017 sudah mendapatkan tambahan data dari BPJS (mandiri, swasta, PNS, dan pensiun) sehingga ada peningkatan jumlah total penduduk yang mendapatkan jaminan kesehatan. Cakupan pelayanan kesehatan dasar masyarakat miskin mencapai 100%, artinya bahwa setiap pasien masyarakat miskin yang datang/ berkunjung ke Fasilitas Kesehatan Tingkat Pertama (FKTP) atau puskesmas telah mendapatkan pelayanan kesehatan.

Capaian persentase ketersediaan obat di Kabupaten Kudus setiap tahunnya sudah melampaui target nasional. Hal ini didukung dengan tersedianya dukungan dari APBD dan Dana Alokasi Khusus (DAK) untuk pelayanan kefarmasian. Pada tahun 2019, sebagian besar puskesmas terkendala pada ketersediaan diazepam injeksi (karena *Expired Date/* ED Februari 2019) dan amoxicillin tablet.

Sasaran terkait dengan Program Kefarmasian dan Alat Kesehatan adalah meningkatnya akses, kemandirian, dan mutu sediaan farmasi dan alat kesehatan dengan target yang akan dicapai pada tahun 2019 yaitu persentase ketersediaan obat dan vaksin di Puskesmas minimal 80 % yang merupakan target Kemenkes. Penghitungan berdasarkan persentase ketersediaan 20 item obat dan vaksin indikator di Puskesmas untuk program pelayanan dasar. Obat dan vaksin yang dipilih sebagai indikator merupakan pendukung program kesehatan ibu, penanggulangan penyakit, serta obat pelayanan kesehatan dasar yang banyak digunakan dan terdapat di dalam Formularium Nasional.

Tabel 2.47
Cakupan capaian Alat-alat kesehatan di RSUD dr. Loekmono Hadi dan
Persentase Ketersediaan Obat dan Vaksin di Puskesmas
Tahun 2015 - 2019

No	Uraian	2015	2016	2017	2018	2019
1	Persentase Alat-Alat KesehatanPelayanan Kesehatan Rujukan(%)	64,55	67,05	69,72	64,93	95,74
2	Cakupan ketersediaan alat kesehatan Pelayanan Kesehatan Dasar (%)	100	95.48	100	100	100
3.	Persentase ketersediaan obat dan vaksin di Puskesmas	100	100	100	100	92,94

Sumber : RSUD Dr. Loekmono Hadi Tahun 2020

Sesuai Peraturan Menteri Kesehatan Republik Indonesia Nomor 56 Tahun 2014 tentang klasifikasi dan perizinan rumah sakit tahun 2013 sampai dengan tahun 2018 RSUD dr. Loekmono Hadi belum memenuhi Standart dari Kementerian Kesehatan Rumah Sakit Umum Kelas B, sehingga upaya pemenuhan pelayanan kesehatan dan sumber daya manusia yang ada di Rumah Sakit RSUD dr.Loekmono Hadi untuk menunjang pelayanan antara lain melalui pelayanan medik spesialis (bedah syaraf, bedah plastik) kedokteran forensik dan pelayanan medis sub spesialis (kesehatan anak, obstetri dan ginekologi, pelayanan medik spesialis gigi dan mulut : bedah mulut dan konservasi / endodonsi), Pelaksanaan kegiatan berkelanjutan di tahun 2019 adanya pemenuhan alat kesehatan pada intalasi unit gawat darurat serta untuk menunjang pelayanan jantung.

Selain indikator 4 (empat) indikator kinerja pembangunan daerah seperti pada RPJMD Kabupaten Kudus Tahun 2018 - 2023, mengacu pada indikator kinerja penyelenggaraan urusan kesehatan pada Renstra Dinas Kesehatan Kabupaten Kudus Tahun 2019 – 2023 ada 12 (dua belas) indikator kinerja Standar Pelayanan Minimal (SPM) untuk Bidang Kesehatan sesuai dengan Peraturan Pemerintah Nomor 2 Tahun 2018 tentang Standar Pelayanan Minimal dan Peraturan Menteri Kesehatan Republik Indonesia Nomor 4 Tahun 2019 tetang Standar Teknis Pemenuhan Mutu Pelayanan Dasar pada Standar Pelayanan Minimal Bidang Kesehatan. Peraturan ini mengganti Peraturan Menteri Kesehatan Nomor 43 Tahun 2016 tentang Standar Pelayanan Minimal Bidang Kesehatan. Data capaian tidak dibuat secara berurutan mulai capaian tahun 2015 sampai dengan 2019 karena ada perbedaan indikator dan definisi operasional dari masing- masing indikator serta standar pemenuhan mutu pelayanan dasar indikator SPM yang ada antara Permenkes Nomor 4 Tahun 2019, Permenkes Nomor 43 Tahun 2016, dan Permenkes Nomor 741 Tahun 2008.

Adapun capaian 12 indikator kinerja SPM pada tahun 2019 sesuai dengan Permenkes Nomor 4 Tahun 2019 adalah sebagai berikut :

Tabel 2.48
Capaian Indikator Kinerja Standar Pelayanan Minimal (SPM)
Bidang Kesehatandi Kabupaten Kudus Tahun 2019

No	Indikator Pelayanan Dasar	(%)
1	Pelayanan kesehatan ibu hamil	95,32
2	Pelayanan kesehatan ibu bersalin	100
3	Pelayanan kesehatan bayi baru lahir	98,86
4	Pelayanan kesehatan balita	91,20
5	Pelayanan kesehatan pada usia pendidikan dasar	99,88
6	Pelayanan kesehatan pada usia produktif	13,11
7	Pelayanan kesehatan pada usia lanjut	20,90
8	Pelayanan kesehatan penderita hipertensi	22,46
9	Pelayanan kesehatan penderita Diabetes Melitus	106
10	Pelayanan kesehatan Orang Dengan Gangguan Jiwa (ODGJ) berat	51,75
11	Pelayanan kesehatan orang terduga Tuberkulosis (TB)	59,17
12	Pelayanan kesehatan orang dengan risiko terinfeksi HIV	100

Sumber: Dinas Kesehatan Kab. Kudus Tahun 2019

Standar Pelayanan Minimal adalah ketentuan mengenai jenis dan mutu pelayanan dasar minimal yang merupakan urusan pemerintahan wajib yang berhak diperoleh setiap warga negara. Capaian indikator SPM Bidang Kesehatan Tahun 2019 sebagaimana tabel di atas menunjukkan hanya 3 (tiga) indikator yang mencapai 100% yaitu pelayanan kesehatan ibu bersalin, pelayanan kesehatan penderita diabetes melitus dan pelayanan kesehatan orang dengan risiko terinfeksi HIV. Pelayanan kesehatan ibu hamil tercapaii 95,32% karena adanya kejadian abortus, persalinan prematur sebelum waktu pelayanan kunjungan ke-4 (K4) dan ibu hamil yang melakukan pemeriksaan setelah lewat trimester satu. Pelayanan kesehatan bayi baru lahir mencapai 98,86% karena adanya kematian bayi yang belum mencapai kunjungan neonatal ke-3 (KN 3) dan bayi yang pindah tempat tinggal sehingga tidak melakukan pemeriksaan lanjutan. Capaian pelayanan keehatan balita sebesar 91,20% karena adanya balita yang datang ke Posyandu kurang dari 8 kali setahun. Capaian pelayanan kesehatan pada usia pendidikan dasar sebesar 99,88% karena ketidakhadiran siswa pada saat jadwal penjaringan kesehatan oleh Puskesmas.

Untuk indikator pelayanan kesehatan terkait Penyakit Tidak Menular (PTM) yaitu: pelayanan kesehatan pada usia produktif sebesar 13,11%, pelayanan kesehatan pada usia lanjut sebesar 20,90%, pelayanan kesehatan penderita hipertensi sebesar 22,46%, pelayanan kesehatan penderita diabetes melitus 106% dan pelayanan kesehatan orang dengan gangguan jiwa berat 51,75%. Indikator standar pelayanan kesehatan tersebut termasuk program baru di Dinas Kesehatan dimana sarana dan prasarana masih kurang memadai dan belum ada petugas pelaksana dari puskesmas yang dilatih Pandu PTM untuk melakukan skrening kesehatan sesuai standar, serta kurangnya kesadaran masyarakat untuk aktif melaporkan kasus ODGJ ke fasilitas kesehatan.

Pelayanan kesehatan orang terduga tuberkulosis (TB) mencapai 59,17% karena kriteria standar pelayanan penjaringan suspek terlalu ketat, sehigga apalabila ada penderita yang batuk kurang dari 2 minggu tidak dimasukkan dalam suspek. Sasaran penyuluhan dan skrening belum terfokus pada kelompok berisiko (terduga tuberkulosis), orang terduga tuberkulosis bila belum dapat

berdahak maka sering kali tidak kembali untuk melakukan pemeriksaan dahaknya di hari yang telah dijanjikan serta kurangnya koordinasi lintas program dan lintas sektoral dalam penatalaksanaan kasus tuberkulosis.

2.1.3.1.3 PEKERJAAN UMUM DAN PENATAAN RUANG

Urusan pekerjaan umum dan penataan ruang diarahkan untuk fokus menangani infrastruktur dan penataan ruang. Penanganan infrastruktur meliputi: jalan, jembatan, irigasi dan drainase. Kondisi eksisting infrastruktur di Kabupaten Kudus sebagai berikut:

a. Jalan

Status jalan di Kabupaten Kudus terbagi menjadi tiga golongan dimana masing-masing dikelola secara terpisah yaitu jalan nasional, jalan provinsi dan jalan kabupaten dengan panjang keseluruhan 715,381 km. Jalan nasional melewati wilayah Kabupaten Kudus adalah jalur Pantura atau disebut juga jalan Daendels, sepanjang 24,590 km atau 3,44% dari total panjang jalan, sedangkan jalan provinsi sepanjang 51,530 km atau 7,20 % dan jalan kabupaten sepanjang 639,2617 km atau 89,36 %.

Kondisi jalan Kabupaten Kudus tahun 2015-2019 seperti terlihat pada Tabel di bawah ini:

Tabel 2.49
Kondisi Jalan Kabupaten Kudus Tahun 2015 – 2019

No	Kondisi Jalan	Satuan	2015	2016	2017	2018	2019
1	Baik	Unit	315.810,00	300.979,83	324.900,90	338.335,63	376.751,00
		%	50,84	47,08	50,82	52,93	58,94
2	Sedang	Unit	231.380,00	169.221,27	211.734,50	208.489,07	174.287,00
		%	37,25	26,47	33,12	32,61	27,26
	Mantap	*%*	*88,09*	*73,55*	*83,95*	*85,54*	*86,20*
3	Rusak Ringan	Unit	37.415,00	114.566,50	70.866,30	67.502,00	58.573,70
		%	6,02	17,92	11,09	10,56	9,16
4	Rusak Berat	Unit	36.575,00	54.494,10	31.760,00	24.935,00	29.650,00
		%	5,89	8,52	4,97	3,90	4,64
	TOTAL	Unit	621.180,00	639.261,70	639.261,70	639.261,70	639.261,70

Sumber : Dinas Pekerjaan Umum dan Penataan Ruang Kabupaten Kudus Tahun 2020

Kondisi jalan mantap sebagaimana disebutkan pada tabel di atas terdiri dari ruas jalan dengan kondisi baik dan sedang berdasarkan Permen PU Nomor 13/PRT/M/2011. Jalan kondisi mantap dari tahun 2015 sampai dengan 2016 mengalami peningkatan.Hal ini disebabkan kondisi jalan yang mengalami perubahan akibat beban pemakaian jalan, perubahan struktur jalan dan faktor alam (genangan air hujan dan banjir) sehingga menyebabkan kondisi jalan rusak. Berdasarkan Keputusan Bupati Kudus Nomor : 620/152/2015 tentang Penetapan Status Jalan Kabupaten dan Jalan Kelurahan, terdapat penambahan panjang jalan kabupaten menjadi 639.261,70 meter dari sebelumnya sepanjang 621.180 meter. Hal ini berimplikasi pada perubahan kondisi jalan kabupaten. Pada tahun 2019 panjang ruas jalan dengan kondisi rusak ringan mengalami Penurunan dari 65,112,7 meter menjadi 65,113 meter dan rusak berat berkurang dari 24,935,00 meter menjadi 23,126,00 meter. Kondisi jalan mantap cenderung mengalami peningkatan mulai tahun 2018 sampai dengan tahun 2019.

Kondisi jalan mantap tahun 2018 sebesar 85,54% terdiri dari kondisi baik sebesar 52,93% dan kondisi sedang sebesar 32,61%. Jalan kondisi mantap tahun 2019 sebesar 86,19% terdiri dari kondisi baik sebesar 54,31% dan kondisi sedang sebesar 31,88%.

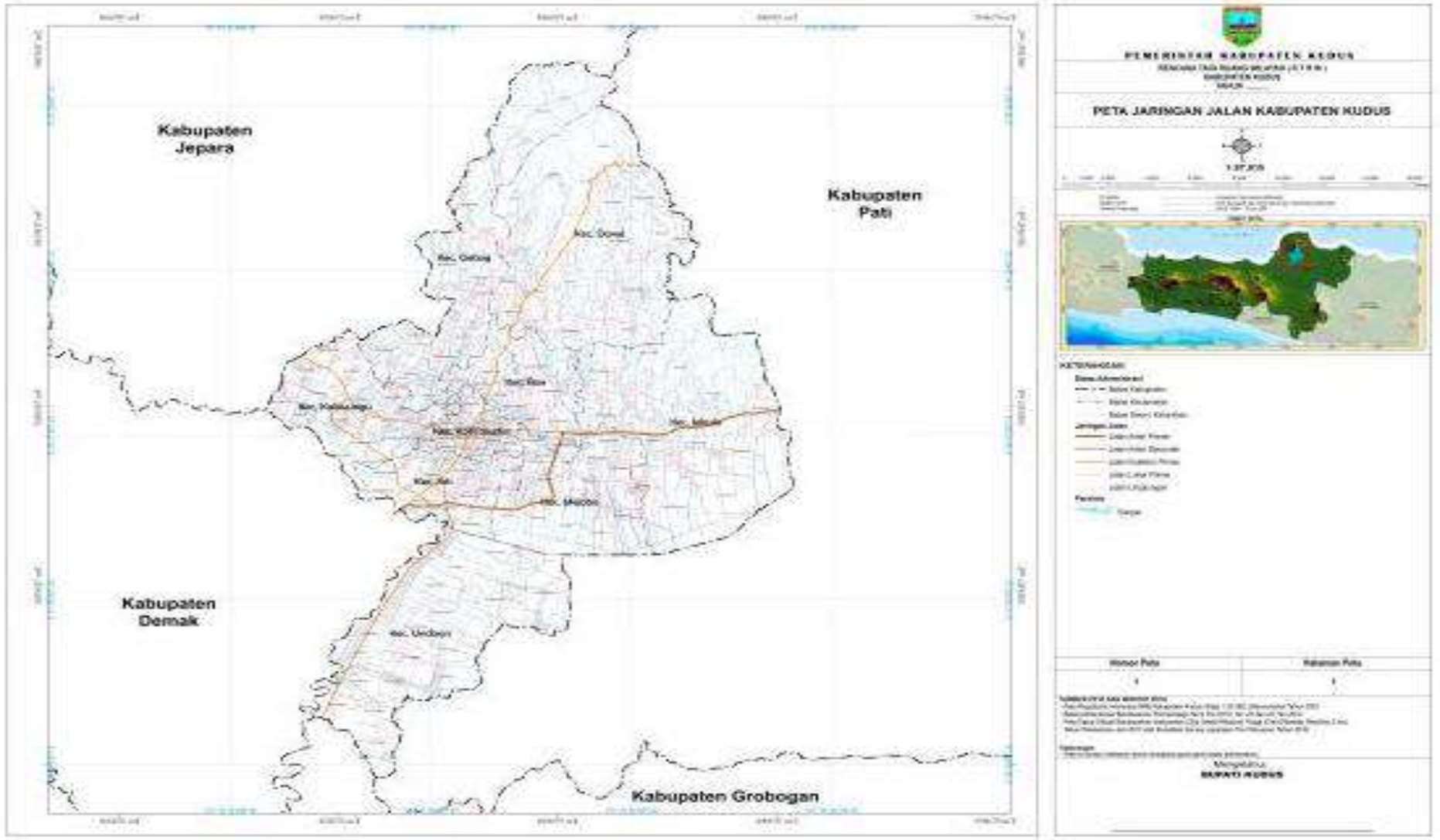

Sumber: *Bappeda Kabupaten Kudus Tahun 2020*

Gambar 2.29 Peta Jalan Kabupaten

Peningkatan persentase jalan mantap terjadi karena adanya penanganan kondisi jalan rusak ringan dan berat melalui kegiatan peningkatan, rehabilitasi dan pemeliharaan jalan.

b. Jembatan

Jumlah dan kondisi jembatan di Kabupaten Kudus di jelaskan pada tabel di bawah ini:

Tabel 2.50
Jumlah dan Kondisi Jembatan Tahun 2015– 2019

No	Kondisi Jalan	Satuan	2015	2016	2017	2018	2019
1	Baik	Unit	277	285	293	292	313
		%	83,94	85,07	87,46	87,16	87,9
2	Sedang	Unit	2	1	0	3	9
		%	0,61	0,30	0,00	0,90	2,53
	Mantap	*%*	*84,54*	*85,38*	*87,46*	*88,06*	*90,45*
3	Rusak Ringan	Unit	50	48	41	39	32
		%	15,15	14,33	12,24	11,64	8,99
4	Rusak Berat	Unit	1	1	1	1	2
		%	0,30	0,30	0,30	0,30	0,6
	TOTAL	**Unit**	**330**	**335**	**335**	**335**	**356**

Sumber : SIPD - Dinas Pekerjaan Umum dan Penataan Ruang Tahun 2020

Berdasarkan tabel di atas diketahui bahwa proporsi jembatan dalam kondisi mantap dari tahun 2015 sampai dengan 2019 mengalami peningkatan dari 84,54% menjadi 90,45% dikarenakan adanya komitmen penanganan jembatan kondisi rusak melalui penggantian, dan rehabilitasi jembatan. Peningkatan juga terjadi pada jumlah jembatan dalam kondisi rusak berat dari 1 unit menjadi 2 unit di tahun 2019. Jembatan tersebut adalah Jembatan Jalan Garung Lor – Getassrabi dan Jembatan Ngelo – Dau.

Pembangunan / rehabilitasi jalan dan jembatan di Kabupaten Kudus yang dilakukan merupakan perwujudan sistem prasarana yang merupakan bagian dari rencana struktur ruang dalam rangka pengembangan sistem jaringan prasarana transportasi. Dengan adanya perubahan status jalan kabupaten pada tahun 2015 yang berpengaruh terhadap panjang jalan kabupaten secara keseluruhan, maka upaya penanganan jalan dan jembatan lebih difokuskan pada jalan kabupaten yang mengalami kerusakan dan memerlukan pelebaran badan jalan untuk meningkatkan kelancaran transportasi. Sedangkan jalan desa yang menjadi kewenangan lokal skala desa ditangani dengan menggunakan ADD, Dana Desa maupun Bantuan Keuangan kepada Desa.

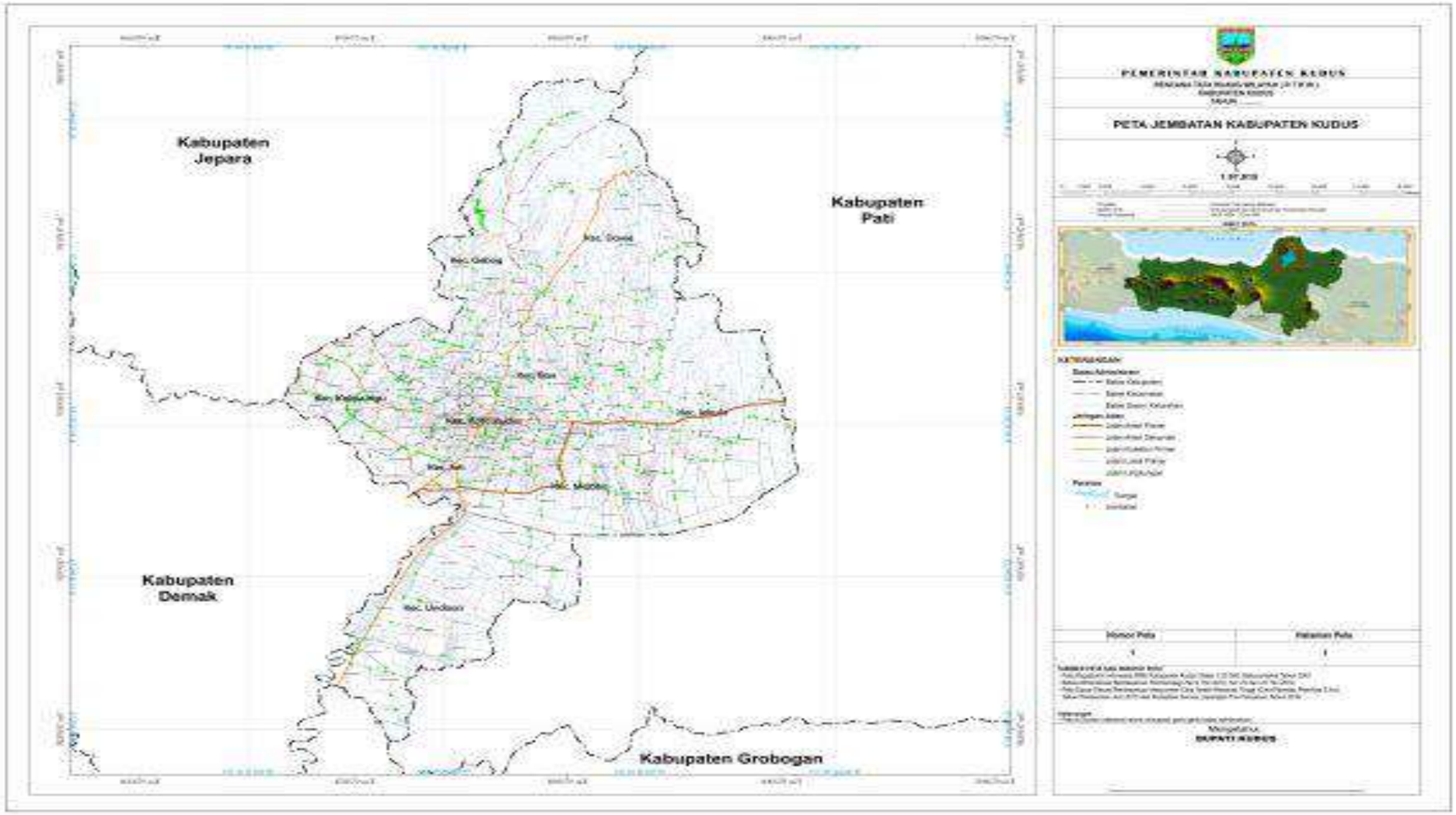

Sumber: Bappeda Kabupaten Kudus Tahun 2020

Gambar 2.30 Peta Jembatan di Kabupaten Kudus

c. Irigasi

Kondisi daerah irigasi di Kabupaten Kudus Tahun 2015-2019 dapat dilihat pada tabel di bawah ini :

Tabel 2.51
Kondisi Daerah Irigasi Tahun 2015 – 2019

No	Kondisi Daerah Irigasi	Satuan	2015	2016	2017	2018	2019
1	Baik	Ha	7.818,71	7.970,24	8.176,37	8.301,17	8.882,90
		%	75,94	77,42	79,42	80,63	86,28
2	Rusak Ringan	Ha	427,86	407,8	424,74	444,13	799,00
		%	4,16	3,96	4,13	4,31	7,76
3	Rusak Sedang	Ha	461,29	439	457,50	411,37	513,00
		%	4,48	4,26	4,44	4	4,98
4	Rusak Berat	Ha	1.587,54	1.478,35	1.241,24	1.138,73	100,50
		%	15,42	14,36	12,06	11,06	0,98
5	Jumlah Total	Ha	10.295,40	10.295,39	10.295,39	10.295	10.295,40
	Jumlah Pembulatan	Ha	10.295,00	10.295,00	10.295,00	10.295	10.295,00
		%	100	100	100	100	100

Sumber : SIPD - Dinas Pekerjaan Umum dan Penataan Ruang Tahun 2020

Daerah Irigasi (DI) secara keseluruhan di Kabupaten Kudus sebesar 20.213 ha. Dari jumlah total tersebut berdasarkan tabel di atas, yang menjadi kewenangan Pemerintah Kabupaten Kudus sebesar 10.295 Ha. Adapun sisanya sebesar 3.403 ha merupakan kewenangan Pemerintah Provinsi dan 6.515 ha merupakan kewenangan Pemerintah Pusat.

Daerah Irigasi (DI) menunjukkan peningkatan pada kondisi baik menjadi sebesar 86,28 % pada tahun 2019, kondisi rusak berat mengalami penurunan sebesar 0,98%. Daerah Irigasi (DI) dengan kondisi baik perlu dipertahankan kualitasnya melalui pemeliharaan, sehingga mampu mengairi lahan pertanian secara optimal, sedangkan DI dengan kondisi rusak sedang rusak ringan dan rusak berat perlu dilakukan rehabilitasi sehingga kondisinya menjadi baik untuk meningkatkan ketersediaan air irigasi.

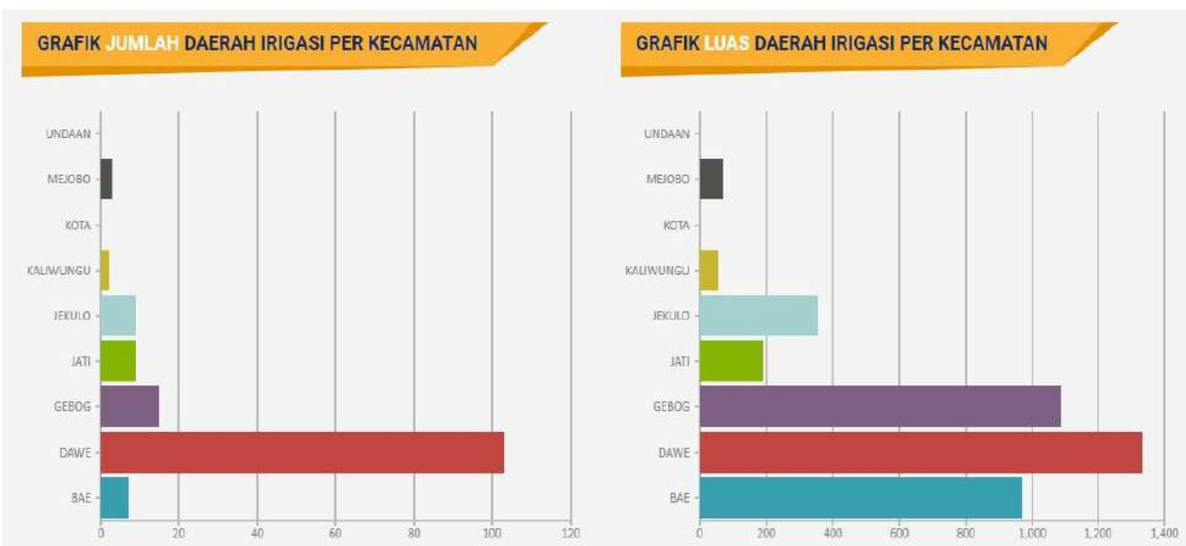

Sumber : SIPD - Dinas Pekerjaan Umum dan Penataan Ruang Kabupaten Kudus Tahun 2019

Gambar 2.31 Jumlah Daerah Irigasi Per Kecamatan Dan Grafik Luas Daerah Irigasi Per Kecamatan

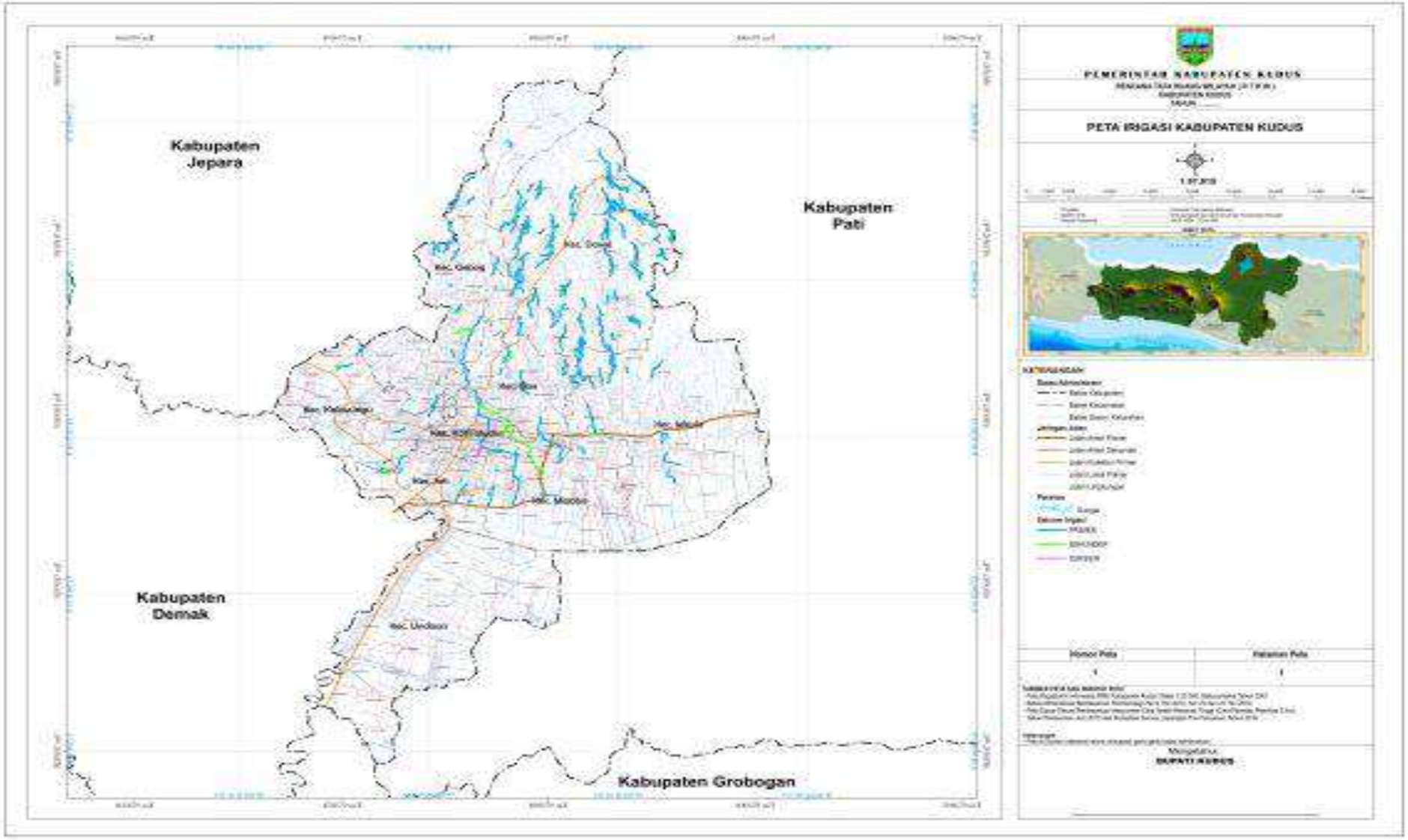

Sumber: Bappeda Kabupaten Kudus Tahun 2020

Gambar 2.32 Peta Daerah Irigasi Kabupaten Kudus

d. Drainase, Air Minum dan Sanitasi

Persentase drainase dalam kondisi baik/pembuangan air tidak tersumbat di Kabupaten Kudus pada tahun 2015-2019 dijelaskan pada tabel di bawah ini:

Tabel 2.52
Kondisi Drainase, Air Minum dan Sanitasi Tahun 2015 - 2019

NO	URAIAN	Tahun				
		2015	2016	2017	2018	2019
1	Persentase drainase dalam kondisi baik/pembuangan aliran air tidak tersumbat	80,48	81,17	86,00	60,21	62,03
2	Persentase drainase dalam kondisi rusak	19,52	18,83	14,00	39,79	37,97
3	Persentase penduduk berakses air minum (%)	85,40	87,99	91,00	95,02	95,75
4	Persentase rumah tinggal bersanitasi (%)	94,13	95,05	96,88	97,08	100

Sumber : SIPD - Dinas Pekerjaan Umum dan Penataan Ruang Tahun 2020

Persentase drainase dalam kondisi baik/pembuangan aliran air tidak tersumbat mengalami peningkatan dari tahun 2014 sampai dengan tahun 2017 yaitu dari 77,34% menjadi sebesar 86,00%. Hal ini disebabkan dilakukannya upaya-upaya menjaga kondisi drainase dalam kondisi baikantara lain pembangunan/rehabilitasi saluran drainase tuntas sampai dengan saluran pembuang, pemeliharaan saluran drainase (memperbesar *inlet* tempat masuknya air dari badan jalan, normalisasi saluran drainase, dan babat rumput di sepanjang bahu jalan). Namun persentase drainase dalam kondisi baik/pembuangan aliran air yang tidak tersumbat yang dihitung hanya drainase perkotaan saja. Pada tahun 2018 ini telah disusun database drainase yang bisa memberikan informasi drainase Kabupaten Kudus dengan kondisi eksisting pada tahun 2018 persentase drainase dalam kondisi baik/pembuangan aliran air tidak tersumbat sebesar 60,21%. Tahun 2019 persentase drainase dalam kondisi baik/pembuangan aliran air tidak tersumbat Menjadi 62,03%. di seluruh wilayah Kabupaten Kudus.

Kondisi capaian air minum dan sanitasi di Kabupaten Kudus dilihat pada Tabel 2.53. Persentase penduduk berakses air minum pada tahun 2018 sebesar 95,02%, terdiri dari akses Sistem Penyediaan Air Minum (SPAM) jaringan perpipaan sebesar 44,03% dan Sistem Penyediaan Air Minum (SPAM) bukan jaringan perpipaan sebesar 50,99% Adapun tahun 2019, Persentase penduduk berakses air minum tercatat sebesar 95,75% terdiri dari akses SPAM jaringan perpipaan sebesar 32,22 % dan SPAM bukan jaringan perpipaan sebesar 63,53 %. Hal ini menunjukkan bahwa akses Sistem Penyediaan Air Minum (SPAM) bukan jaringan perpipaan yang pada umumnya berasal dari sumur dalam masih lebih tinggi dibandingkan Sistem Penyediaan Air Minum (SPAM) jaringan perpipaan pada tahun 2019 Capaian air minum naik menjadi 95,75%. Capaian persentase rumah tinggal bersanitasi juga meningkat dari sebesar 97,08 %pada tahun 2018 menjadi sebesar 100% pada tahun 2019. Capaian persentase rumah tinggal bersanitasi ini dihitung berdasarkan rumah tinggal yang mempunyai akses sanitasi. Peningkatan persentase rumah tinggal bersanitasi disebabkan karena adanya komitmen Pemerintah Kabupaten Kudus dan Pemerintah Desa untuk mewujudkan ODF (*Open Defecation Free*) di Tahun 2019. Pengelolaan

daerah irigasi yang menjadi kewenangan kabupaten dan penyediaan air minum merupakan upaya yang dilakukan Pemerintah Kabupaten Kudus dalam rangka mewujudkan pengembangan sistem jaringan prasarana sumber daya air.

Untuk mendukung pelaksanaan pembangunan infrastruktur, alat berat memegang peranan penting dalam penyelesaian pekerjaan pembangunan maupun pemeliharaan infrastruktur yang sudah terbangun.

Tabel 2.53
Kondisi Alat Berat Tahun 2015 - 2019

NO	Kondisi Alat Berat	Satuan	Tahun				
			2015	2016	2017	2018	2019
1	Baik	%	68	80	82	83	84
2	Rusak	%	32	20	18	17	16

Sumber : SIPD - Dinas Pekerjaan Umum dan Penataan Ruang Tahun 2020

Kondisi alat berat milik Pemerintah Kabupaten Kudus dari tahun ke tahun mengalami peningkatan, hal ini dilakukan dengan melaksanakan pemeliharaan yang optimal terhadap alat-alat yang kondisinya sudah tua maupun dengan peremajaan atau penggantian alat baru. Pada tahun 2015 alat berat dalam kondisi baik sebesar 68 % meningkat di tahun 2019 menjadi 84%.

Penataan ruang yang dilaksanakan dalam penyelenggaraan Urusan Pekerjaan Umum dan Penataan Ruang meliputi perencanaan tata ruang, pemanfaatan ruang dan pengendalian pemanfaatan ruang. Rencana umum yang disusun berupa Rencana Tata Ruang Wilayah (RTRW) Kabupaten yang sudah di tetapkan melalui Perda Nomor 16 Tahun 2012. Sedangkan rencana rinci disusun sebagai perangkat operasional rencana umum tata ruang, yang terdiri atas 6 (enam) Rencana Detail Tata Ruang RDTR Kawasan Perkotaan dan 2 (dua) RDTR Kawasan Strategis Kabupaten. Pembahasan 6 (enam) rancangan peraturan daerah Kawasan Perkotaan meliputi Kawasan Perkotaan Kudus, Kawasan Perkotaan Jekulo, Kawasan Perkotaan Mejobo, Kawasan Perkotaan Dawe, Kawasan Perkotaan Gebog dan Kawasan Perkotaan Undaan telah dilaksanakan pada tahun 2016 dan disetujui diproses lebih lanjut untuk mendapatkan rekomendasi Gubernur dan rekomendasi peta dari Badan Informasi Geospasial (BIG). Dari 6 (enam) rancangan peraturan daerah RDTR Kawasan Perkotaan terdapat 2 (dua) RDTR Kawasan Perkotaan yang telah mendapatkan rekomendasi peta dari BIG yaitu RDTR Kawasan Perkotaan Mejobo dan Kawasan Perkotaan Undaan namun belum dapat ditetapkan menjadi peraturan daerah karena belum mendapatkan rekomendasi Gubernur. Demikian pula dengan 4 (empat) RDTR Kawasan Perkotaan lainnya juga belum dapat ditetapkan menjadi peraturan daerah karena belum mendapatkan rekomendasi Gubernur dan rekomendasi peta dari BIG. Pada tahun 2017 RTRW Kabupaten Kudus memasuki periode 5 tahun sejak ditetapkan maka dilakukan proses revisi RTRW.

Dokumen tata ruang yang telah disusun pada tahun 2015 – 2019 dapat dilihat pada tabel berikut :

Tabel 2.54
Perencanaan Penataan Ruang Tahun 2015-2019

2015	2016	2017	2018	2019
1. Penyusunan RTBL Kawasan Menara 2. Penyusunan RTBL Kawasan GOR	1. Penyusunan RTBL Kawasan Jalan Lingkar Utara 2. Pembahasan 6 (enam) RDTR Kawasan Perkotaan	1. Penyusun-an RTBL Kawasan Kompleks Perkantoran 2. Penyusun-an Materi Teknis Revisi RTRW	1. Penyusun-an RTBL Kawasan Perkotaan 2. Penyempur-naan Materi Teknis Revisi RTRW	1. Penyusunan RDTRK Kecamatan Mejobo; 2. Penyelesaian Kajian Teknis tata ruang

Sumber : Bappeda, Dinas Pekerjaan Umum dan Penataan Ruang Tahun 2020

Pelaksanaan pemanfaatan dan pengendalian pemanfaatan ruang lebih diarahkan untuk monitoring dan evaluasi pemanfaatan ruang melalui mekanisme perizinan serta sosialisasi regulasi penataan ruang dan pelatihan pengendalian pemanfaatan ruang untuk aparat Pemerintah daerah. Permasalahan dalam pemanfaatan ruang salah satunya adanya alih fungsi lahan karena peningkatan pembangunan ekonomi pada sektor perdagangan, industri, dan perumahan. Pemanfaatan dan pengendalian pemanfaatan ruang lebih diarahkan untuk monitoring dan evaluasi pemanfaatan ruang melalui mekanisme perizinan serta sosialisasi regulasi penataan ruang dan pelatihan pengendalian pemanfaatan ruang untuk aparat Pemerintah daerah. Pemanfaatan ruang di Kabupaten Kudus berpedoman pada Peraturan Daerah Kabupaten Kudus Nomor 16 Tahun 2012 tentang Rencana Tata Ruang Wilayah Kabupaten Kudus Tahun 2012-2032.

Salah satu persyaratan Ijin Mendirikan Bangunan (IMB) adalah Surat Kajian Tata Ruang yang dikeluarkan oleh Dinas Pekerjaan Umum dan Penataan Ruang Kabupaten Kudus.Hasil Kajian Tata Ruang diperboiehkan apabila lokasi tersebut peruntukannyä sesuai dengan Perda Nomor 16 Tahun 2012 tentang Rencana Tata Ruang Wilayah Kabupaten Kudus Tahun 2012-2032. Hasil kajian tidak diperbolehkan apabila lokasi tersebut tidak sesuai peruntukan RTRW Kabupaten Kudus, sehingga proses penerbitan IMB tidak dapat diianjutkan. Pemanfaatan ruang telah sesuai dengan RTRW yang berlaku sehingga prosentase ketaatan rencana tata ruang mencapai 100%.

2.1.3.1.4 PERUMAHAN RAKYAT DAN KAWASAN PERMUKIMAN

Urusan Perumahan Rakyat dan Kawasan Permukiman telah dilaksanakan melalui peningkatan kualitas perumahan, kawasan permukiman yang layak huni.

Tabel 2.55
Jumlah Rumah Layak Huni dan Tidak Layak Huni menurut Kecamatan
Tahun 2017 – 2019

NO.	KECAMATAN	JUMLAH RUMAH								
		2017			2018			2019		
		LAYAK HUNI	TIDAK LAYAK HUNI	JUMLAH	LAYAK HUNI	TIDAK LAYAK HUNI	JUMLAH	LAYAK HUNI	TIDAK LAYAK HUNI	JUMLAH
1	Kaliwungu	28.413	643	29.056	25.413	493	25.906	25.515	310	25.825
2	Kota	24.713	194	24.907	24.763	105	24.868	24.798	117	24.915
3	Jati	27.010	350	27.360	27.010	223	27.233	27.407	219	27.626
4	Undaan	19.646	1.465	21.111	19.630	1.303	20.933	19.741	1.028	20.769
5	Mejobo	17.050	321	17.371	17.050	305	17.355	17.128	172	17.300
6	Jekulo	27.049	587	27.636	27.049	789	27.838	27.135	201	27.336
7	Bae	19.450	314	19.764	18.037	150	18.187	18.108	210	18.318
8	Gebog	26.904	525	27.429	24.404	282	24.686	24.487	619	25.106
9	Dawe	20.160	465	20.625	20.810	900	21.710	20.933	925	21.858
JUMLAH		**210.395**	**4.864**	**215.259**	**204.166**	**4.550**	**208.716**	**205.252**	**3.801**	**209.053**

Sumber:Dinas Perumahan Kawasan Permukiman dan Lingkungan Hidup Tahun 2020

Kecamatan yang memiliki rumah tidak layak huni terbesar yaitu Kecamatan Undaan, berikutnya Kecamatan Dawe yang Kecamatan Gebog.

Tabel 2.56
Persentase Rumah Layak Huni Tahun 2015 -2019

NO	URAIAN	TAHUN				
		2015	2016	2017	2018	2019
1	Rumah Layak Huni (%)	97,73%	97,73%	97,74%	97,82%	98,05%
2	Rumah Tidak Layak Huni (%)	2,27	2,27	2,26	2,18	1,95

Sumber:SIPD - Dinas Perumahan Kawasan Permukiman dan Lingkungan Hidup Tahun 2020

Sepanjang tahun 2015-2019 penanganan RTLH mengalami kenaikan, sehingga percepatan penanganan RTLH diharapkan dapat mewujudkan lingkungan permukiman yang layak huni. Percepatan tersebut tercermin dari tabel di atas, dimana terjadi peningkatan rasio rumah layak huni persentase dari sebesar 97,73 % pada tahun 2015 meningkat menjadi sebesar 98,05% pada tahun 2019. Selain menangani peningkatan kualitas rumah tidak layak huni, urusan ini juga menangani sarana prasarana perumahan permukiman diantaranya penyediaan jaringan LPJU dan pengurangan kawasan kumuh sebagaimana tabel berikut :

Tabel 2.57
Perkembangan LPJU Tahun 2015 – 2019 (Dalam Rupiah)

NO	URAIAN	2015	2016	2017	2018	2019
1	Jumlah LPJU	18.715	19.653	20.146	21.320	6.596
2	Biaya Rekening LPJU	34.422.586.898	29.342.299.689	29.099.992.000	32.609.426.512	31.357.585.127
3	Pendapatan PPJU	37.282.813.061	33.913.494.478	44.972.069.055	49.358.801.155	51.734.124.813

Sumber: Dinas Perumahan Kawasan Permukiman dan Lingkungan Hidup, BPPKAD Tahun 2020

Pada tabel di atas, diketahui bahwa Lampu Penerangan Jalan Umum yang terpasang di Kabupaten Kudus pada tahun 2018 mencapai 21.320 titik, jumlah tersebut merupakan akumulasi dari LPJU swadaya masyarakat dan LPJU yang dipelihara oleh pemerintah daerah. Sedangkan pada tahun 2019 sebanyak 6.596 titik. Pembayaran rekening LPJU pada tahun 2018 sebesar Rp.32.609.426.512,- dan pendapatan PPJU sebesar Rp.49.358.801.155,-. Pada tahun 2019 pembayaran rekening LPJU sebesar Rp.31.357.585.127,- dan pendapatan PPJU sebesar Rp. 51.734.124.813,-. Pendapatan PPJU merupakan pajak daerah yang dikenakan kepada seluruh masyarakat sebagai subyek pajak dan dipungut melalui PLN sebagai penyedia listrik kemudian disetorkan kepada pemerintah daerah. Penanganan kawasan kumuh di Kabupaten Kudus dapat dilihat pada tabel berikut ini :

Tabel 2.58
Rekapitulasi Desa Kawasan Kumuh Tahun 2015 -2019

NO	URAIAN	TAHUN				
		2015	2016	2017	2018	2019
1	Kawasan Kumuh (Ha)	145,403	136,844	123,163	98,308	52,104
2	Persentase	-	94.1	84,7	67,61	35,83

Sumber: Dinas Perumahan Kawasan Permukiman dan Lingkungan Hidup Tahun 2020

Pada tahun 2015 luas kawasan kumuh di Kabupaten Kudus seluas 145,403 ha (0,34%) dari total wilayah yang tersebar di sembilan kecamatan. Pada tahun 2018 luas kawasan kumuh di Kabupaten Kudus seluas 98,308 ha (0,23%). Kawasan kumuh di Kabupaten Kudus yang tertangani mulai tahun 2015 sampai tahun 2018 seluas 47,095 ha.Penanganan kawasan kumuh difokuskan melalui pemanfaatan dana desa sehingga diharapkan pada tahun 2019 dapat mencapai penurunan luas kawasan kumuh secara maksimal. Tahun 2019 penanganan kawasan kumuh seluas 54,567 ha sedangkan sisa kawasan kumuh sampai dengan 2019 seluas 52,104 ha (0,12%).

Penyediaan perumahan dan pengelolaan kawasan permukiman dilaksanakan sejalan dengan rencana perwujudan pola ruang untuk kawasan peruntukan permukiman sebagaimana diatur dalam RTRW, dimana kawasan peruntukan permukiman di Kabupaten Kudus meliputi kawasan peruntukan permukiman perkotaan dan kawasan peruntukan permukiman perdesaan. Prioritas penyediaan prasarana dan sarana utilitas di kawasan permukiman diharapkan dapat mendorong pengurangan luas kawasan kumuh di Kabupaten Kudus. Persentase kawasan lingkungan permukiman yang layak tahun 2018 sebesar 98,79%, sedangkan tahun 2019 mencapai 98,97%.

2.1.3.1.5 KETENTRAMAN, KETERTIBAN UMUM, DAN PERLINDUNGAN MASYARAKAT

Urusan Ketenteraman, Ketertiban Umum, dan Pelindungan Masyarakat mencakup beberapa hal sebagai berikut : Cakupan Petugas Perlindungan Masyarakat, Tingkat Penyelesaian Pelanggaran K3, Cakupan Pelayanan Bencana Kebakaran Kabupaten, Tingkat Waktu Tanggap (Response Time Rate) Daerah Layanan Wilayah Manajemen Kebakaran (WMK), Persentase Penegakan PERDA, potensi konflik sosial yang tertangani, potensi gangguan keamanan dari

kelompok radikal yang tertangani, Persentase kejadian penyalahgunaan narkoba, dan Persentase tingkat partisipasi pemilih dalam Pemilu.

Dalam kurun waktu 2015-2019, gangguan ketertiban umum dan ketentraman masyarakat bersifat fluktuatif dan beberapa menunjukkan kecenderungan meningkat. Beberapa jenis pelanggaran yang ada di Kabupaten Kudus tercantum dalam tabel dibawah ini:

Tabel 2.59
Jenis Pelanggaran Tahun 2015 - 2019

NO	JENIS PELANGGARAN	TAHUN				
		2015	2016	2017	2018	2019
1	PKL	348	396	348	318	571
2	REKLAME	1702	2037	2073	2108	2651
3	PGOT	658	435	526	329	354
4	MIRAS	94	59	75	143	80
5	K3	170	213	279	23	64
6	LAIN-LAIN	130	74	91	232	158
	JUMLAH PER TAHUN	3102	3214	3392	3153	3878

(Keterangan: PKL: Pedagang Kaki Lima; PGOT: Pengemis Gelandangan Orang Terlantar; Miras: Minuman Keras; K3: Kebersihan, Keindahan, Ketertiban)
Sumber: Satuan Polisi Pamong Praja Tahun 2020

Dari tabel diatas, Pemerintah Kabupaten Kudus mempunyai beberapa permasalahan gangguan ketertiban umum dan ketentraman masyarakat. Penanganan gangguan tersebut sangat penting dan menentukan dalam kelancaran jalannya pemerintahan, pelaksanaan pembangunan serta pembinaan kemasyarakatan dalam suatu wilayah atau daerah sehingga tercapainya tujuan pembangunan yang diharapkan untuk kesejahteraan masyarakat.

Tabel 2.60
Cakupan Petugas Perlindungan Masyarakat (Linmas)

No.	Uraian	Tahun				
		2015	2016	2017	2018	2019
1	Jumlah Anggota Linmas	5111	5111	5111	5111	5119
2	Jumlah kelompok per 100 Anggota Linmas	51,11	51,11	51,11	51,11	51,19
3	Rasio Jumlah Kelompok Penduduk (RT) per Anggota Satlinmas	1,35	1,35	1,35	1,35	1,36
4	Luas wilayah kerja (Ha)	42.516	42.516	42.516	42.516	42.516
5	Cakupan petugas linmas (%)	12	12	12	12	12

Sumber: Satuan Polisi Pamong Praja Tahun 2020

Perkembangan cakupan petugas Satlinmas menunjukkan tingkat kepedulian masyarakat dalam menjaga ketertiban dan keamanan lingkungan semakin meningkat dari tahun ke tahun. Jumlah anggota Satlinmas Kabupaten Kudus mengalami penambahan jumlah anggota Tahun 2019 meski tidak signifikan. Berdasarkan hasil pemutahiran data, jumlah anggota Satlinmas Tahun 2019 adalah sebanyak 5.119 anggota. Hal ini disebabkan adanya rotasi dan pergantian anggota Satlinmas di beberapa desa dikarenakan ada yang meninggal dunia dan atau memasuki usia pensiun, sehingga dilakukan penambahan anggota baru.

Berdasarkan tabel tersebut di atas bahwa rasio jumlah kelompok penduduk (Rukun Tetangga/RT) per anggota Satlinmas adalah sebesar 1,36 dari total RT se Kabupaten Kudus 3.771. Hal ini menunjukkan bahwa anggota Satlinmas hadir di setiap RT di Kabupaten Kudus.

Cakupan petugas Satlinmas dibandingkan dengan luas wilayah kerja dalam hektar adalah sebesar 0,12. Hal ini menunjukkan bahwa cakupan area kerja setiap anggota Satlinmas adalah sebesar +/- 12 hectare, dengan rasio tersebut beban tiap anggota Satlinmas relatif masuk dalam kategori cukup ideal.

Tabel 2.61
Tingkat Penyelesaian Pelanggaran K3 (Ketertiban, Ketentraman, Keindahan)

Uraian	Tahun				
	2015	2016	2017	2018	2019
Pelanggaran K3 yang terselesaikan	132	135	279	146	44
Jumlah Pelanggaran K3 yang dilaporkan masyrakat dan teridentifikasi oleh SATPOL PP	132	135	279	146	44
Tingkat penyelesaian pelanggaran K3 (ketertiban, ketentraman, keindahan) (%)	100	100	100	100	100

Sumber: Satuan Polisi Pamong Praja Tahun 2020

Penegakan Perda Nomor 8 Tahun 2015 tentang Perubahan Perda Nomor 10 Tahun 1996 tentang K3 terjadi pelanggaran khususnya banyak masyarakat yang membuang sampah tidak pada tempatnya. Satpol PP bersama Dinas PKPLH mengadakan Operasi dalam rangka memberi pembinaan dan shock terapi agar masyarakat menjadi sadar dan taat kepada Perda yang ada di Kabupaten Kudus.Peran serta Pemerintah Desa, Kecamatan Dinas terkait serta masyarakat harus lebih ditingkatkan dan bersinergi sehingga kebersihan lingkungan dapat terwujud. Secara umum, tingkat penyelesaian pelanggaran K3 (ketertiban, ketentraman, keindahan) dari tahun ke tahun dapat terselesaikan.

Tabel 2.62
Cakupan Pelayanan Bencana Kebakaran Kabupaten/Kota
Tahun 2015 -2019

No	Uraian	2015	2016	2017	2018	2019
1	Jangkauan luas wilayah manajemen kebakaran	14.250	14.250	14.250	14.250	14.250
2	Luas wilayah kabupaten / kota (Ha)	42.516	42.516	42.516	42.516	42.516
3	Cakupan pelayanan bencana kebakaran (PPK) kabupaten/kota	33,52 %	33,52 %	33,52 %	33,52 %	33,52%

Sumber: Satuan Polisi Pamong Praja Tahun 2020

Cakupan pelayanan penanggulangan kebakaran yang selanjutnya disingkat PPK adalah sumber daya yang berpotensi kebakaran yang perlu mendapat perlindungan dari bahaya kebakaran dengan membentuk wilayah manajemen kebakaran (WMK) oleh daerah provinsi dan kabupaten/kota sesuai wilayah yurisdis urusan pemerintahannya. WMK adalah sebagai suatu publik service dalam melayani proteksi kebakaran pada suatu lingkungan yang memiliki daya ancaman kebakaran dan rentan kebakaran daerah yang difasilitasi pemerintah daerah provinsi dan kabupaten/kota yang secara teknis dilakukan oleh organisasi Perangkat Daerah/satuan Kerja Perangkat Daerah kabupaten/kota yang mempunyai tugas pokok dan fungsi pencegahan dan penanggulangan kebakaran.

Pembentukan per 1 (satu) WMK ditentukan cakupan luas maksimal masing-masing kawasan. Pada pemukiman perkotaan dengan luas 100 km2 atau 10.000 ha, pemukiman perdesaan dengan luas 250 km2 atau 25.000 ha, pada lingkungan kawasan Industri dan/atau pabrik dengan luas 25 km2 atau 2.500 ha, pada kawasan hutan dengan luas 1000 km2 atau 100.000 ha dan lahan dengan luas 250 km2 atau 25.000 ha, dibentuklah masing-masing 1 (satu) WMK.

Tabel 2.63
Tingkat Waktu Tanggap *(Response Time Rate)* Daerah Layanan
Wilayah Manajemen Kebakaran (WMK) Tahun 2015 -2019

No	Uraian	2015	2016	2017	2018	2019
1	Jumlah kasus kebakaran di WMK yang tertangani dalam waktu maksimal 15 menit	37	45	30	96	124
2	Tingkat waktu tanggap (response time rate) daerah layanan Wilayah Manajemen Kebakaran (WMK)	0,087	0,1058	0,07	0,2258	0,28

Sumber: Satuan Polisi Pamong Praja Tahun 2020

Tingkat waktu tanggap daerah layanan WMK adalah pelayanan pemadam kebakaran pada saat tanggap darurat yang efektif, dan bereaksi cepat dan tepat tiba dilokasi kejadian kebakaran untuk pengurangan resiko kebakaran dengan waktu minimal yang diperlukan, dimulai saat menerima informasi dari warga/penduduk sampai tiba di tempat kejadian kebakaran, yang langsung melakukan tindakan pemadaman api, penyelamatan jiwa dan harta benda.

Keahlian profesi pemadam kebakaran atau Damkar sangatlah dibutuhkan dalam menanggulangi bencana kebakaran, terutama tentang kualifikasi profesi sebagai pemadam kebakaran sesuai Peraturan Menteri Dalam Negeri Nomor 16 Tahun 2009 tentang Standar Kualifikasi Aparatur Pemadam Kebakaran Daerah. Standar kualifikasi diperlukan untuk ukuran tertentu yang dijadikan sebagai patokan/pedoman penyelenggaraan kewenangan bagi aparatur pemadam kebakaran di daerah dalam pelaksanaan tugas pencegahan, pemadaman dan penyelamatan.

Persentase Pemadam Kebakaran Kabupaten Kudus yang telah memenuhi kualifikasi seperti tercantum dalam Permendagri Nomor 16 Tahun 2009 pada Tahun 2019 telah mencapai 82%. kualifikasi Pemadam Kebakaran Kabupaten Kudus diproyeksikan tahun 2023 ditargetkan mencapai 86%.

Penegakan Perda menjadi fokus yang penting dalam RPJMD Kabupaten Kudus Tahun 2018-2023, dimana cakupan penegakan perda dan peraturan kepala daerah masuk ke dalam salah satu misi Bupati Kudus. Kegiatan yang dilakukan oleh satuan polisi pamong praja untuk menyelesaikan setiap terjadi pelanggaran perda dan peraturan kepala daerah dilakukan sesuai dengan standar operasional prosedur satuan polisi pamong praja yaitu tindakan preventif non yustisial sebagaimana dimaksud dalam Peraturan Menteri Dalam Negeri Nomor 54 Tahun 2011 tentang Standar Operasional Prosedur Satuan Polisi Pamong Praja.

Dalam kurun waktu Tahun 2015 – 2019 jumlah pelanggaran dan jumlah penyelesaian penegakan Peraturan Daerah cenderung fluktuatif sebagaimana dalam tabel di bawah ini.

Tabel 2.64
Persentase Penegakan PERDA Tahun 2015 -2019

No.	Uraian	Tahun				
		2015	2016	2017	2018	2019
1	Jumlah penyelesaian penegakan PERDA	75	97	79	48	88
2	Jumlah pelanggaran PERDA	75	97	79	48	88
3	Persentase Penegakan PERDA (%)	100	100	100	100	100

Sumber: Satuan Polisi Pamong Praja Tahun 2020

Tahun 2019 ada kenaikan jumlah pelanggaran Perda dibandingkan dengan Tahun 2018, dari 48 kasus menjadi 88 kasus. Hal itu disebabkan karena banyak ditemukannya anak jalanan sebagai Pelanggaran Perda Nomor Nomor 15 Tahun 2017 tentang Penanggulangan Gelandangan Pengemis dan Anak Jalanan.Masalah anak jalanan adalah masalah yg sangat komplek dan harus diselesaikan dengan dinas instansi terkait. Peran serta masyarakat sangat diharapkan agar ikut membantu menyelesaikan persoalan tersebut. Orang tua juga harus lebih memperhatikan anak – anaknya, sehingga anak merasa nyaman dan tidak mencari jati diri di jalanan.

Kabupaten Kudus dalam kaitannya dengan konflik sosial masyarakat, dapat dikategorikan rendah. Hal ini dapat dilihat dengan rendahnya potensi konflik sosial yang terjadi di masyarakat dalam kurun waktu Tahun 2014-2018. Situasi yang kondusif ini ditunjang oleh kemampuan untuk mendeteksi secara dini gangguan keamanan yang mungkin timbul dari gesekan-gesekan antar kelompok masyarakat, juga potensi dari kelompok radikal yang akhir-akhir ini muncul di berbagai tempat di Indonesia.

Potensi konflik sosial di Kabupaten Kudus pada Tahun 2019 lebih banyak dibandingkan dengan tahun-tahun sebelumnya, khususnya berkaitan dengan tahapan pelaksanaan Pemilu 2019 dan tahapan pemilihan Kepala Desa serentak pada tanggal 19 Nopember 2019. Namun demikian dengan adanya koordinasi yang baik antara Pemerintah Daerah, Kepolisian dan KODIM serta peran tokoh agama dan tokoh masyarakat, sehingga tidak terjadi konflik sosial yang mempengaruhi kestabilan dan kondusivitas daerah. Hal ini juga ditunjang oleh kemampuan untuk mendeteksi secara dini dan kewaspadaan terhadap potensi konflik sosial.

Tabel 2.65
Persentase potensi konflik sosial yang tertangani Tahun 2015 - 2019

NO	URAIAN / INDIKATOR	TAHUN				
		2015	2016	2017	2018	2019
1	Jumlah potensi konflik sosial yang tertangani.	3	2	1	1	6
2	Jumlah potensi konflik sosial.	3	2	1	1	6
3	Persentase potensi konflik sosial yang tertangani.	100%	100%	100%	100%	100%
4	Jumlah potensi konflik SARA yang tertangani	na	na	na	2	3
5	Jumlah potensi konflik SARA	na	na	na	2	3
6	Persentase potensi konflik SARA yang tertangani	na	na	na	100%	100%

Sumber : Kantor Kesatuan Bangsa dan Politik Tahun 2020

Di Kabupaten Kudus potensi gangguan keamanan dari kelompok radikal tergolong rendah. Bahkan pada Tahun 2019 di Kabupaten Kudus tidak terjadi potensi gangguan keamanan dari kelompok radikal meskipun ada warga Kabupaten Kudus yang masuk jaringan terorisme di daerah lain di Indonesia. Terjadinya gangguan keamanan dari kelompok radikal di beberapa daerah di Indonesia perlu diantisipasi dan dicegah di Kabupaten Kudus. Pada tahun 2019 ada 3 potensi konflik SARA, semuanya dapat tertangani.

Tabel 2.66
Persentase Potensi Gangguan Keamanan Dari Kelompok Radikal Yang Tertangani
Tahun 2015 - 2019

NO	URAIAN / INDIKATOR	TAHUN				
		2015	2016	2017	2018	2019
1	Jumlah potensi gangguan keamanan dari kelompok radikal yang tertangani.	-	1	1	1	-
2	Jumlah potensi gangguan keamanan dari kelompok radikal.	-	1	1	1	-
3	Persentase potensi gangguan keamanan dari kelompok radikal yang tertangani.	-	100%	100%	100%	100%

Sumber : Kantor Kesatuan Bangsa dan Politik Tahun 2020

Jumlah kasus penyalahgunaan narkoba di Kabupaten Kudus yang dilaporkan dan diselesaikan melalui kepolisian ditemukan data dari tahun ke tahun bertambah khususnya di kalangan remaja.

Upaya pencegahan / preventif telah dilakukan yaitu dengan melaksanakan pembinaan dan penyuluhan serta pembekalan di sekolah-sekolah dan di desa dengan materi dampak penyalahgunaan narkoba sesuai PERDA Nomor 14 Tahun 2017 tentang Fasilitasi Pencegahan dan Penanggulangan Terhadap Penyalahgunaan dan / atau Peredaran Gelap Narkotika Kabupaten Kudus.Kegiatan-kegiatan tersebut belum efektif karena kesadaran masyarakat untuk melakukan tindakan pencegahan masih rendah sehingga belum memberikan dampak di tengah-tengah masyarakat.

Tabel 2.67
Persentase kejadian penyalahgunaan narkoba Tahun 2015 - 2019

NO	URAIAN / INDIKATOR	TAHUN				
		2015	2016	2017	2018	2019
1	Jumlah kasus penyalahgunaan narkoba.	13	16	19	18	24
2	Jumlah kasus kriminal.	218	244	209	218	177
3	Persentase kejadian penyalahgunaan narkoba.	5,96%	6,55%	9,09%	8,25%	13,55%

Sumber : Kantor Kesatuan Bangsa dan Politik Tahun 2020

Tingkat partisipasi pemilih Pemilu (pemilihan Presiden dan Wakil Presiden) 2019 di Kabupaten Kudus mencapai 85,98%. Dari Daftar Pemilih Tetap (DPT) sebanyak 637.686 orang, yang menggunakan hak pilihnya sebanyak 548.297 orang. Tren partisipasi pemilih di Kabupaten Kudus memang cenderung naik, karena adanya dukungan sejumlah kegiatan sosialisasi Pendidikan Politik Masyarakat untuk menarik minat masyarakat khususnya bagi pemilih pemula agar menggunakan hak pilihnya (tidak golput).

Tabel 2.68
Persentase Tingkat Partisipasi Pemilih dalam Pemilu Tahun 2018 - 2019

NO	URAIAN / INDIKATOR	TAHUN	
		2018	2019
1	Jumlah pemilih yang menggunakan hak pilihnya	520.310	548.297
2	Jumlah daftar pemilih tetap.	611.879	637.686
3	Persentase tingkat partisipasi	85,08	85,98

Sumber : Kantor Kesatuan Bangsa dan Politik Tahun 2020

2.1.3.1.6 SOSIAL

Kebijakan Pemerintah Kabupaten Kudus dalam perlinsungan sosial dilaksanakan antara lain melalui Program Pelayanan Rehabilitasi Sosial, Bantuan Perlindungan dan Jaminan Sosial dan Program Pemberdayaan Kelembagaan Sosial dan Keluarga Miskin.

Mendasarkan Peraturan Pemerintah Nomor 2 Tahun 2018 tentang Standar pelayanan Minimal dan Peraturan Menteri Sosial Nomor 9 Tahun 2018 tentang Standar Teknis Pelayanan Dasar pada Standar Pelayanan Minimal Bidang Sosial di Provinsi dan Kabupaten/Kota bahwa kewenangan pelayanan sosial telah terbagi secara tegas yaitu pelayanan social di dalam panti adalah kewenangan provinsi, sedangkan pelayanan di luar panti adalah kewenangan kabupaten/kota. Pada tahun 2018, Kabupaten Kudus telah menyediakan rumah singgah untuk pelayanan sosial.

Kinerja pelayanan sosial pada tahun 2015-2019 sebagaimana tabel berikut :

Tabel 2.69
Kinerja Pelayanan Sosial Tahun 2015 – 2019

NO	Uraian	2015	2016	2017	2018	2019
1.	Jumlah PMKS	27.401	25.719	15.778	66.935	64.511
2.	Jumlah PMKS terlayani	13.486	18.073	13.560	42.322	39.919
3.	Persentase PMKS yang tertangani /memperoleh bantuan sosial	49,2	70,27	85,9	63,2	61.88
4.	Jumlah Sarana Sosial (unit)	18	18	18	18	18
5.	Jumlah penyandang cacat	2.280	1.868	973	973	1.196
6.	Jumlah penyandang cacat terlayani	192		30	20	536
7.	Jumlah lanjut usia terlantar	1.000	940	1.112	1.112	384
8.	Jumlah lanjut usia terlantar terlayani	40	NA	20	20	125
9.	Jumlah gelandangan dan pengemis	126	72	27	27	10
10.	Jumlah gelandangan dan pengemis terlayani	NA	NA	10	15	10
11.	Jumlah anak terlantar	361	32	281	281	92
12.	Jumlah anak terlantar terlayani	90	45	10	10	27
13.	Jumlah anak jalanan	57	13	21	21	24
14.	Jumlah anak jalanan terlayani	NA	NA	10	NA	24
15.	Penerima Program Keluarga Harapan	5.348	12.835	12.248	22.666	19.355

Sumber : SIPD - Dinas Sosial, P3AP2 dan KB Tahun 2020

Kinerja pelayanan sosial pada tahun 2015 – 2019 menunjukkan jumlah sarana sosial ada sebanyak 18 unit. Adapun persentase PMKS yang tertangani atau yang memperoleh bantuan sosial tahun 2019 mengalami penurunan 1,32% dari 63,2% di tahun 2018 menjadi 61,88% di tahun 2019.

Pada tahun 2015 Kabupaten Kudus menerima Program Keluarga Harapan dari Kementerian Sosial sejumlah 5.348 Keluarga Penerima Manfaat (KPM), mengalami peningkatan secara bertahap sampai pada tahun 2018 sejumlah 22.666 PKM, namun pada tahun 2019 mengalami penurunan menjadi sejumah 19.355 KPM, yang dikarenakan target dari kementrian KPM harus turun 6%.

Sedangkan Keluarga Penerima Manfaat yang berupa **Bantuan Pangan Non Tunai** (BPNT) tahun 2018 sebanyak 40.825 KPM menurun menjadi 38.927 KPM. Tahun 2019 masyarakat miskin yang belum mendapat jaminan pelayanan dari BPNT/PKH mendapat bantuan dari Provinsi berupa Kartu Jaminan Sosial (KJS) sebanyak 175 orang dengan klasifikasi penderita ODGJ (Orang dengan gangguan jiwa), Lanjut usia terlantar dan sakit parah.

Adapun untuk empat Indikator lainnya dapat memenuhi target tahun 2019 maupun target akhir RPJMD, yaitu pada indikator; (1) Persentase PMKS yang mendapat pelayanan kebutuhan dasar, (2) Persentase penyandang disabilitas, anak terlantar, lanjut usia terlantar, pengemis dan gelandangan yang mendapat jaminan sosial, (3) Persentase PSKS yang aktif menangani PMKS sesuai standar, (4) Cakupan pelayanan penanggulangan bencana.

2.1.3.2 FOKUS LAYANAN WAJIB BUKAN PELAYANAN DASAR

2.1.3.2.1 TENAGA KERJA

Upaya pembangunan daerah melalui urusan ini, diarahkan bagi perluasan kesempatan kerja/berusaha khususnya bagi penganggur dan mengurus rumah tangga sehingga diharapkan dapat meningkatkan potensi dan daya saing dalam mencari ataupun menciptakan lapangan kerja mandiri. Namun demikian kendala yang dihadapi pemerintah yaitu peningkatan penyerapan tenaga kerja tidak sebanding dengan pertumbuhan calon tenaga kerja sehingga menyebabkan meningkatnya Tingkat Partisipasi Angkatan Kerja (TPAK) di tahun 2018. Gambaran Tingkat Partisipasi Angkatan Kerja (TPAK) di Kabupaten Kudus Tahun 2014 – 2019 (BPS, data tahun 2016 tidak rilis) dapat dilihat dalam gambar dan tabel berikut :

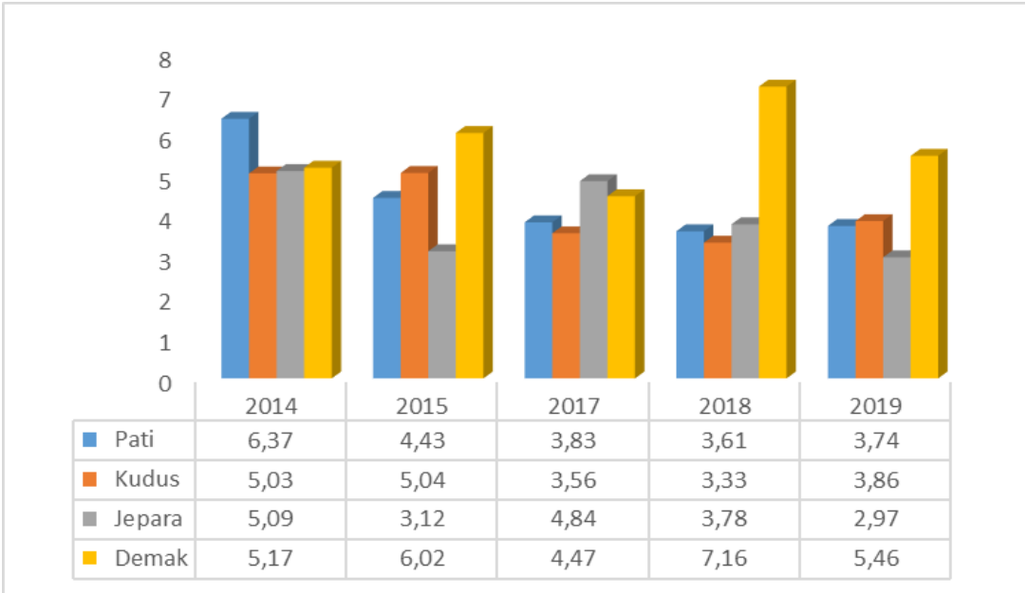

Sumber : BPS, Bappeda (data diolah) Tahun 2020

Gambar 2.33 TPT Kabupaten Kudus dan Kabupaten Sekitar Tahun 2014 - 2019

Meningkatnya persentase angka Tingkat Partisipasi Angkatan Kerja (TPAK) disebabkan masih banyaknya penduduk usia 15 tahun ke atas yang masih menempuh pendidikan / bersekolah.

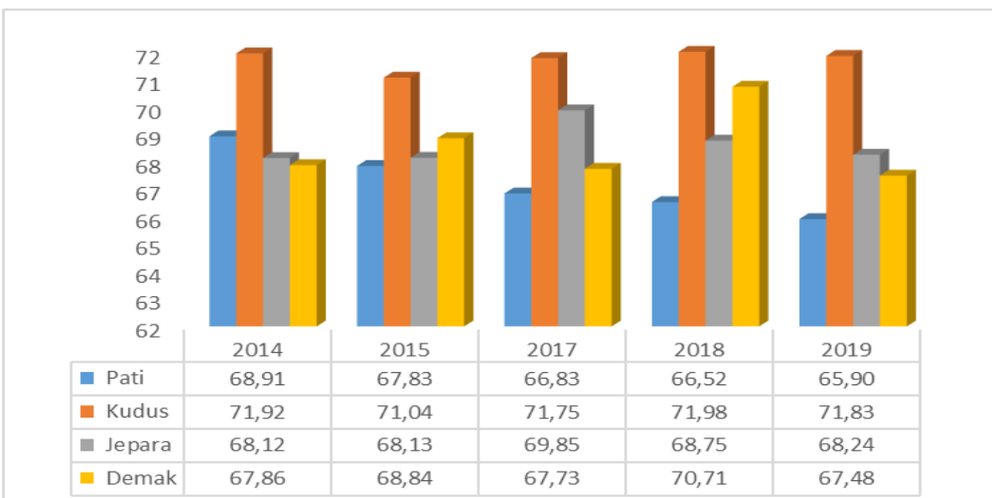

Sumber : BPS, Bappeda (data diolah) Tahun 2020

Gambar 2.34 TPAK Kabupaten Kudus dan Kabupaten Sekitar Tahun 2015 – 2019

Tabel 2.70
Indikator Ketenagakerjaan Tahun 2015-2019

No	Uraian	2015	2016	2017	2018	2019
1	Tingkat Partisipasi Angkatan Kerja (TPAK) (%)	71,04	71,35	71,75	71,98	71.83
2	Tingkat Pengangguran Terbuka (%)	5,04	4,91	3,56	3,33	3.86
3	Jumlah Tenaga Kerja Terdaftar	5.857	705	10.680	8.191	10.948
4	Jumlah Tenaga Kerja Ditempatkan	2.586	2.490	4.338	4.219	5.174
5	Pencari kerja yang terfasilitasi pelatihan	3.456	5.444	3.736	3.112	1.568

No	Uraian	2015	2016	2017	2018	2019
6	Jumlah perselisihan ketenagakerjaan	14	13	6	17	14
7	Persentase Jumlah perselisihan ketenagakerjaan yang terselesaikan	100	100	100	100	100
8	Pertumbuhan Jumlah Penganggur	*5,30*	*5,17*	*3,69*	*3,45*	*4,02*
9	Pertumbuhan Jumlah Yang Bekerja	*94,96*	*95,09*	*96,44*	*96,67*	*96,14*

Sumber :
BPS Tahun 2020, Pusdatin Kemenaker (proyeksi data tahun 2016);
Dinas Tenaga Kerja, Perindustrian, Koperasi dan UKM Tahun 2020.

Dari data tabel dan gambar diatas menunjukkan bahwa untuk Kabupaten Kudus tingkat pengangguran terbuka mengalami penurunan pada tahun 2018 dibanding dengan tahun 2017 sebesar 0,23%, Penurunan angka TPT ini disebabkan oleh peningkatan usaha UMKM dan juga perkembangan industri pengolahan di Kabupaten Kudus dan sekitarnya seperti Kabupaten Jepara. Pada tahun 2019 tingkat pengangguran terbuka mengalami kenaikan menjadi 3,86 % dari 3,33% di tahun 2018 yang disebabkan karena banyaknya lulusan SMK dan Perguruan Tinggi yang siap mencari pekerjaan, hal ini ditunjukkan dengan tingginya angka pencari kerja yang mendaftar mencari pekerjaan baik melalui permintaan kartu AK.I dan banyaknya yang mendaftar mengikuti pelatihan yang diselenggarakan di Dinas Tenaga Kerja, Perindustrian, Koperasi, Usaha Kecil dan Menengah Kabupaten Kudus.

Pada tabel diatas, dapat diketahui bahwa tenaga kerja yang terdaftar pada Dinas Tenaga Kerja, Perindustrian, Koperasi dan UKM selama lima tahun terakhir mengalami fluktuasi yang cukup signifikan. Pada tahun 2015 jumlah tenaga kerja yang terdaftar sebesar 5.857 orang sedangkan yang dapat ditempatkan pada tahun tersebut sebanyak 2.586 orang (44,15 %). Sedangkan pada tahun 2016 jumlah tenaga kerja yang terdaftar mengalami penurunan hampir 12 persen yaitu sebanyak 705 dibanding tahun 2015, yang disebabkan karena sedikitnya lapangan kerja yang dibutuhkan.Pada tahun 2017 jumlah pencari kerja yang terdaftar di Dinas Tenaga Kerja, Perindustrian, Koperasi dan UKM Kabupaten Kudus mengalami peningkatan yang signifikan sebanyak 10.680 orang sedangkan yang dapat ditempatkan sebanyak 4.338 orang (40,62%).Pada tahun 2018, Jumlah tenaga kerja yang terdaftar pada Dinas Tenaga kerja perindustrian, Koperasi dan UKM mengalami penurunan yaitu sebesar 8.191 orang sedangkan yang dapat ditempatkan pada tahun tersebut sebanyak 4.291 orang (51,51 persen).

Pada Tahun 2019 jumlah tenaga kerja pencari kerja yang terdaftar di Dinas Tenaga Kerja, Perindustrian, Koperasi dan UKM sebanyak 10.948 orang dan pencari kerja yang ditempatkan hanya sebesar 5.174 (47,26%) ditempatkan di perusahaan yang telah difasilitasi oleh Dinas Tenaga Kerja, Perindustrian, Koperasi dan UKM Kabupaten Kudus melalui pelayanan penyelenggaraan pelatihan ketrampilan kerja, bursa kerja / job fair dan bursa kerja online.

Pertumbuhan penganggur di Kabupaten Kudus relatif menurun, yaitu pada tahun 2015 sebesar 5,30% dan pada tahun 2019 pertumbuhannya turun menjadi 4,02%, namun demikian perlu diwaspadai mengingat pertumbuhan tersebut relatif lebih tinggi dibanding tahun 2018 yang sebesar 3,45%. Jika

dilihat dari pertumbuhan penduduk yang bekerja, maka pertumbuhan jumlah penganggur tersebut masih lebih rendah daripada pertumbuhan jumlah penduduk yang bekerja, dimana datanya meningkat yaitu pada tahun 2015 sebesar 94,96% dan pada tahun 2019 sebesar 96,14%.

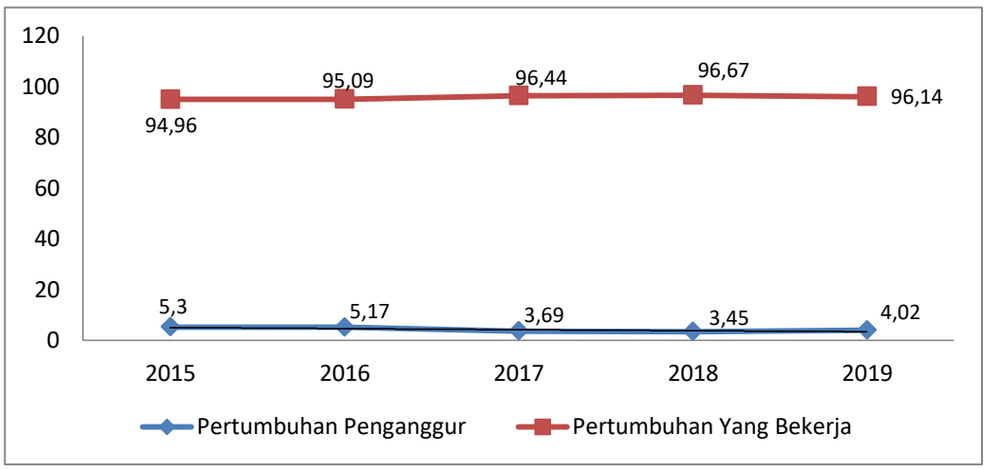

Gambar 2.35 Pertumbuhan penganggur dan yang bekerja tahun 2015 – 2019

2.1.3.2.2 PEMBERDAYAAN PEREMPUAN DAN PERLINDUNGAN ANAK

Organisasi perempuan mempunyai peran yang sangat penting dalam pembangunan khususnya dalam hal menyuarakan dan memperjuangkan hak-hak perempuan untuk kesetaraan gender, sehingga diharapkan tidak ada dikotomi antara perempuan dan laki-laki. Beberapa organisasi perempuan yang jumlah anggota terbesar di Kabupaten Kudus sebagaimana tabel berikut ini.

Tabel 2.71
Organisasi Perempuan dengan Jumlah Anggota Terbesar Tahun 2015- 2019

No	Nama Organisasi Perempuan	Jumlah Anggota (orang)				
		2015	2016	2017	2018	2019
1.	Muslimat NU	13.208	15.000	9.500	9.500	12.700
2.	DPD II Pengajian Al Hidayah	3.000	3.200	3.200	3.200	3.200
3.	Dharma Wanita Persatuan	6.384	6.394	6.394	6.394	6.394
4.	Aisyiyah	3.250	3.427	3.452	3.527	3.592
5.	Bhayangkari	568	691	630	660	660
6.	Persit	224	224	224	244	244
	Jumlah	26.634	28.936	23.400	23.525	26.790

Sumber : Dinas Sosial, Pemberdayaan Perempuan, Perlindungan Anak dan KB Tahun 2020

Persentase partisipasi perempuan di lembaga pemerintah Kabupaten Kudus dari tahun 2014sampai dengan tahun 2019 sebesar 8,88%.

Tabel 2.72
Jumlah Keanggotaan Perempuan di DPRD, Persentase Partisipasi Perempuan dan Jumlah Perempuan Bekerja Tahun 2015 – 2019

No	Uraian	2015	2016	2017	2018	2019
1.	Jumlah DPRD Perempuan	3	3	3	3	4
2.	Jumlah Anggota DPRD	45	45	44	44	41
3.	Rasio keanggotaan DPRD	6,66%	6,66%	6,82%	6,82%	9,7%

No	Uraian	2015	2016	2017	2018	2019
	perempuan					
4.	Jumlah perempuan yang bekerja	192,049	198,460	198,607	200,856	203.041
5.	Jumlah perempuan usia kerja	277,636	282,653	286,153	287,297	327.531
6.	Jumlah KK perempuan (Dukcapil)	43,152	40,256	41,855	44,486	46.506

Sumber : Sekretariat DPRD dan Dinas Sosial, Pemberdayaan Perempuan, Perlindungan Anak dan KB Tahun 2020

Pemberdayaan perempuan dapat dilihat dari partisipasi peran aktif perempuan di semua bidang kehidupan yang dapat diukur diantaranya dari jumlah keanggotaan perempuan di DPRD. Jumlah anggota DPRD yang berjenis kelamin perempuan pada tahun 2019 sebanyak 4 orang dari jumlah anggota DPRD (semua jenis kelamin) sebanyak 41 orang, sehingga rasio keterlibatan perempuan dalam DPRD adalah 9,7%.

Pemberdayaan perempuan dan perlindungan anak merupakan kewajiban Pemerintah untuk melaksanakan pembangunan berorientasi pada peningkatan partisipasi angkatan kerja perempuan dengan prinsip pemberdayaan dan kesetaraan gender. Jumlah penduduk perempuan yang relatif lebih banyak dibanding laki-laki merupakan aset bagi daerah untuk mengembangkan perekonomian daerah. Upaya dalam meningkatkan pemberdayaan peermpuan diperlukan pembekalan pada perempuan antara lain dengan memajukan industri rumahan yang relatif banyak ditangani oleh perempuan. Jumlah perempuan yang bekerja dari tahun 2018 sebanyak 200.856 orang meningkat menjadi 203.041 orang di tahun 2019. Hal tersebut menunjukkan bahwa perempuan di Kabupaten Kudus turut menyumbang dalam peningkatan pendapatan di keluarga dan peningkatan perekonomian daerah.

Partisipasi angkatan kerja perempuan pada tahun 2019 berdasarkan data dari Dinas Dukcapil Kabupaten Kudus sebesar 61,99%. Hal ini menunjukan partisipasi angkatan kerja perempuan masih perlu ditingkatkan.

Tabel 2.73
Penyelesaian Pengaduan Perlindungan Perempuan dan Anak
dari Tindakan Kekerasan Tahun 2015 – 2019

No	Uraian	2015	2016	2017	2018	2019
1.	Jumlah KDRT	9	5	10	43	4
2.	Jumlah penyelesaian KDRT	9	5	10	43	4
3.	Persentase penyelesaian KDRT	100	100	100	100	100
4.	Jumlah kekerasan terhadap anak	17	22	12	12	14
5.	Jumlah penyelesaian kekerasan terhadap anak	17	22	12	12	14
6.	Persentase penyelesaian kekerasan terhadap anak	100	100	100	100	100
7	Cakupan perempuan dan anak korban kekerasan yang mendapatkan penanganan pengaduan oleh petugas terlatih di dalam unit pelayanan terpadu	100	100	100	100	100
8	Rasio KDRT	0,004	0,002	0,005	0,020	0,010

Sumber : Dinas Sosial, Pemberdayaan Perempuan, Perlindungan Anak dan KB Tahun 2020

Salah satu upaya yang dilaksanakan dalam upaya perlindungan perempuan dan anak diantaranya melalui penyelesaian pengaduan terhadap

Kekerasan Dalam Rumah Tangga (KDRT). Dari Tahun 2015 sampai Tahun 2019 semua pengaduan dapat diselesaikan seluruhnya. Untuk jumlah kasus KDRT mengalami penurunan dari tahun 2015 sebanyak 9 kasus menurun pada tahun 2016 ini menjadi hanya 5 kasus, dan naik di tahun 2018. Peningkatan jumlah kasus KDRT di tahun 2018 ini karena adanya kesadaran masyarakat untuk melaporkan kekerasan yang dialaminya dan menurun lagi di tahun 2019 menjadi 4 kasus. Pada kasus kekerasan terhadap anak yang dilaporkan kepada Dinsos, P3AP2KB Kabupaten Kudus mengalami kenaikan dari sebelumnya pada tahun 2018 sebanyak 12 kasus meningkat menjadi 14kasus pada Tahun 2019. Dari total 14 kasus tersebut berhasil mencapai persentase penyelesaian kasus sebesar 100%.

Tabel 2.74
Cakupan layanan rehabilitasi sosial Tahun 2014-2018

No	Uraian	2015	2016	2017	2018	2019
1.	Cakupan layanan rehabilitasi sosial yang diberikan oleh petugas rehabilitasi sosial terlatih bagi perempuan dan anak korban kekerasan di dalam unit pelayanan terpadu	75	100	100	100	100
2.	Cakupan penegakan hukum dari tingkat penyidikan sampai dengan putusan pengadilan atas kasus - kasus kekerasan terhadap perempuan dan anak	100	100	100	100	100
3.	Cakupan perempuan dan anak korban kekerasan yang mendapatkan layanan bantuan hukum	100	100	100	100	100
4.	Cakupan layanan pemulangan bagi perempuan dan anak korban kekerasan	100	100	100	100	100
5.	Cakupan layanan reintegrasi sosial bagi perempuan dan anak korban kekerasan	100	100	100	100	100

Sumber : SIPD - Dinas Sosial, Pemberdayaan Perempuan, Perlindungan Anak dan KB Tahun 2020

Pemerintah Kabupaten Kudus sangat serius dalam melaksanakan upaya perlindungan perempuan dan anak korban kekerasan. Cakupan layanan terhadapperempuan dan anak korban kekerasanmencapai 100%.Berikut data cakupan perempuan dan anak korban kekerasanyang mendapatkan penanganan, layanan kesehatan, rehabilitasi sosial, layanan bantuan hukum, pemulangan sampai dengan layanan reintegrasi sosial tahun 2015 – 2019 di Kabupaten Kudus, sebagaimana tabel di atas.

Berkaitan dengan angkatan kerja perempuan dapat dilihat pada tabel berikut :

Tabel 2.75
Angkatan Kerja Perempuan Tahun 2015 – 2019

No	URAIAN	2015	2016	2017	2018	2019
I	Angkatan Kerja	196.047	202.622	211.830	211.830	213.223
1	Bekerja	189.626	196.224	206.081	206.081	205.780
	Persentase Yang Bekerja	*96,72*	*96,84*	*97,29*	*97,29*	*96,51*
2	Menganggur	6.421	6.398	5.749	5.749	7.443
	Persentase Yang Menganggur	*3,28*	*3,16*	*2,71*	*2,71*	*3,49*

No	URAIAN	2015	2016	2017	2018	2019
II	Bukan Angkatan Kerja	183.921	-	185.230	185.230	134.433
1	Sekolah	52.988	NA	54.685	54.685	26.628
2	Mengurus Rumah Tangga	112.764	NA	114.561	114.561	95.326
3	Lainnya	18.169	NA	15.984	15.984	12.479

Sumber : BPS 2020, Pusdatin Kemenaker (untuk data tahun 2016)

Berdasar tabel diatas, jumlah angkatan kerja perempuan di Kabupaten Kudus mengalami peningkatan, namun peningkatannya pada angkatan kerja yang menganggur, sedangkan pada sisi angkatan kerja perempuan yang bekerja, mengalami penurunan.

Indeks Pembangunan Gender (IPG) merupakan Rasio IPM perempuan dengan laki-laki, dengan interpretasi semakin mendekati angka 100, maka semakin kecil ketimpangan yang terjadi antara perempuan dengan laki-laki.

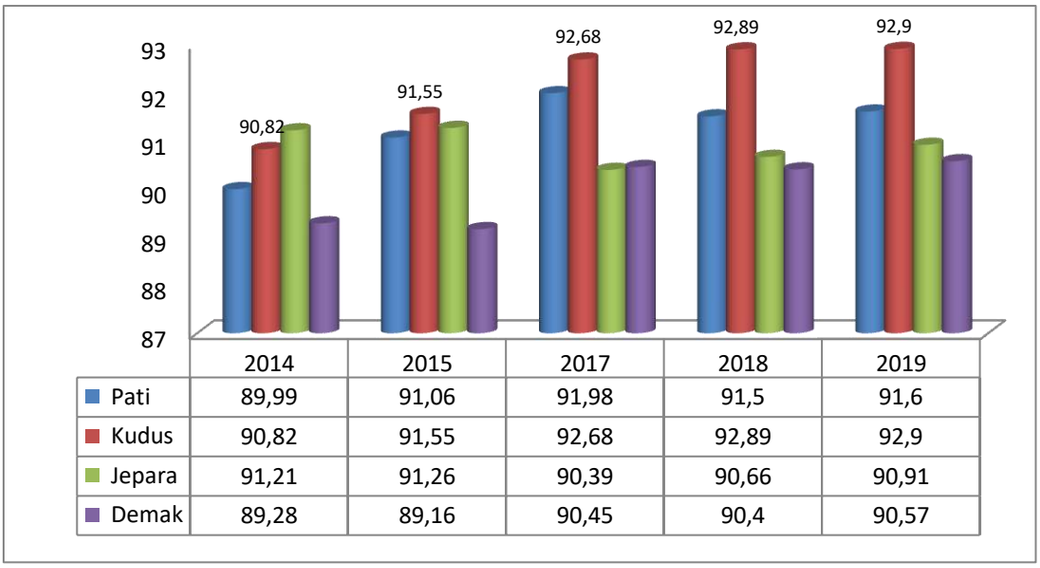

Sumber : BPS Provinsi Jawa Tengah Tahun 2020

Gambar 2.36 Indeks Pembangunan Gender (IPG) Kabupaten Kudus dan Sekitar

Adapun Indeks Pemberdayaan Gender (IDG) menitikberatkan pada partisipasi, dengan cara mengukur ketimpangan gender di bidang ekonomi, partisipasi politik, dan pengambilan keputusan, dengan indikator dimensi keterwakilan di parlemen dengan indikator Proporsi keterwakilan di Parlemen Laki-laki & Perempuan, dimensi pengambilan keputusan dengan indkator Proporsi dari manajer, staf administrasi, pekerja profesional dan Teknisi Laki-laki & Perempuan.

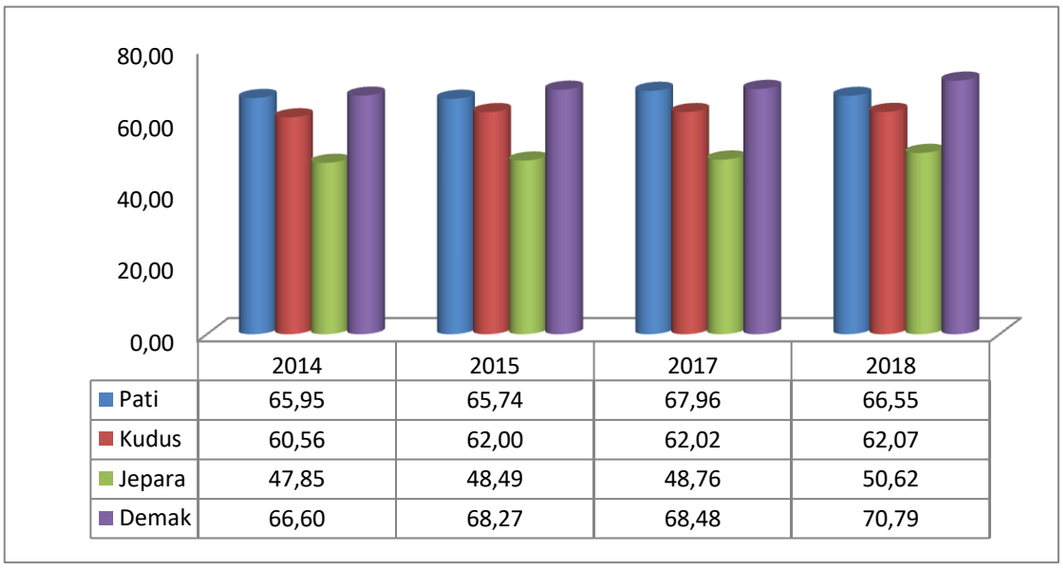

Sumber : BPS Provinsi Jawa Tengah Tahun 2020

Gambar 2.37 Indeks Pemberdayaan Gender (IDG) Kabupaten Kudus dan Sekitar

2.1.3.2.3 PANGAN

Ketersediaan pangan utama di Kabupaten Kudus tergolong baik, sebagaimana terlihat pada tabel berikut :

Tabel 2.76
Perkembangan Produksi Komoditas Pangan Utama (ton) Tahun 2015 – 2019

No	Uraian	2015	2016	2017	2018	2019
1.	Padi	170.286	171.278	156.414	160.096	166.494
2.	Jagung	18.250	27.661	26.010	30.057	26.128
3.	Ketela pohon	28.745	50.543	23.195	31.396	31.441
4.	Ubi jalar	1.284	1.607	1.189	1.569	1.158
5.	Kacang tanah	654	236	479	687	274
6.	Kedelai	458	236	164	427	190
7.	Kacang hijau	4.528	2.466	4.496	4.519	5.729

Sumber : SIPD - Dinas Pertanian dan Pangan Tahun 2020

Pada tahun 2019 produksi padi sebanyak 166.494 ton padi atau ekuivalen 106.589 ton beras. Bila konsumsi sebanyak 76.459 ton, maka terdapat surplus beras sebanyak 30.130 ton. Ketersediaan pangan berfungsi menjamin pasokan pangan untuk memenuhi kebutuhan seluruh penduduk, baik dari segi kuantitas, kualitas, keragaman dan keamanan pangan. Ketersediaan pangan dapat dipenuhi dari produk dalam negeri, pemasokan pangan serta pengelolaan cadangan pangan. Sebagai acuan konsumsi pangan adalah Angka Kecukupan Gizi (AKG), menurut Widya Karya Nasional Pangan dan Gizi Tahun 2012, untuk tingkat konsumsi energi sebesar 2.150 kkal/kapita/hr dan protein 57 gram, sedangkan tingkat ketersediaan energi sebesar 2.400 kkal/kapita/hr dan ketersediaan protein 63 gram. Pada tahun 2019 rata – rata konsumsi energi masyarakat kabupaten Kudus telah mencapai 2.010 kkal/kapita/hari, jika dilihat dari tingkat konsumsi angka konsumsi energi masyarakat kabupaten kudus tahun 2019 memang dibawah angka konsumsi energi nasional ini

menunjukkan bahwa konsumsi pangan masyarakat di Kabupaten Kudus masih perlu ditingkatkan. Tingkat ketersediaan energi di Kabupaten Kudus tahun 2019 adalah sebesar 2.650,79 kkal/kapita/hari yang berarti telah melampaui angka nasional sebasar 2.400 kkal/kapita/hari dengan tingkat ketersediaan protein sebesar 72,69 kkal/kapita/hari. Untuk ketersediaan protein kabupaten Kudus sudah melebihi angka nasional besar 63 kkal/kapita/hari.

Tingkat keragaman konsumsi pangan dapat dilihat dari Pola Pangan Harapan (PPH), dengan skor 100 sebagai pola yang ideal. Berdasarkan hasil pengolahan dan analisis data pola konsumsi pangan masyarakat Kabupaten Kudus, dapat diperoleh gambaran kuantitas konsumsi masyarakat berdasarkan konsumsi energi sebagaimana tabel berikut:

Tabel 2.77
Angka Kecukupan Energi, Keragaman Konsumsi Pangan Penduduk Tahun 2015 – 2019

No	Kelompok Pangan	Angka Kecukupan Energi/Standar Nasional (Kkal/kap/hr) 2016	Angka Kecukupan Energi Kab. Kudus (Kkal/Kpt/hr)					Skor PPH maks (%)	Skor PPH Kabupaten Kudus (%)				
			2015	2016	2017	2018	2019		2015	2016	2017	2018	2019
1	Padi-padian	1.075,0	1.489,6	1.145,4	887,1	907	98,7	25,0	25,0	25,0	20,6	21,1	25
2	Umbi-umbian	129,0	23,2	54,5	31	48,2	9,9	2,5	0,5	1,3	0,7	1,1	0,7
3	Pangan Hewani	258,0	214,6	264,9	288	238,7	41,4	24,0	20,0	24,0	24	22,2	24
4	Minyak & Lemak	215,0	148,1	179,1	230	268,8	0	5,0	3,4	4,2	5	5	5
5	Buah/Biji berminyak	64,5	21,9	40,6	20,1	16,4	0,9	1,0	0,5	0,9	0,5	0,4	0,2
6	Kacang-kacangan	107,5	147,8	159,3	175,6	189,7	10,5	10,0	10,0	10,0	10	10	6
7	Gula	107,5	52,9	91,7	70,4	86,1	9,4	2,5	1,2	2,1	1,6	2	2
8	Sayur dan buah	129,0	127,8	104,6	133,4	145,5	77,1	30,0	29,7	24,3	30	30	27
9	Lain-lain	64,5	6,0	88,9	8,3	22,4	43,2	0,0	0,0	0,0	0	0	0
	TOTAL	2.150,0	2.231,8	2.074	1.844,9	1.922,8	2.010	100	90,4	91,8	92,5	91,8	90

Sumber : SIPD - Dinas Pertanian dan Pangan Tahun 2020

Dari tabel tersebut, didapat bahwa pada tahun 2019 Standar Nasional Angka Kecukupan Energy (AKE) yaitu 2.150,0 Kkal/kapita/hari. Jika dibandingkan dari AKE masyarakat Kabupaten Kudus tahun 2019 adalah 2.010 Kkal/kapita/hari. Kondisi ini menunjukkan bahwa Angka Kecukupan Gizi (AKG) dari sisi energi, konsumsi energi masyarakat di Kabupaten Kudus masih dibawah standar nasional. Tetapi apabila dilihat dari tingkat ketersediaan energi di kabupaten kudus sebesar 2.650,79 kkal/kapita/hari telah melebihi angka standart tingkat ketersediaan energi nasional yaitu 2.400 kkal/kapita/hari. Dari angka angka tersebut berarti sebenarnya energi yang dibutuhkan masyarakat di kabupaten Kudus telah tersedia, hanya masyarakat belum sepenuhnya memanfaatkan. Ini terlihat pula dari kualitas konsumsi, yaitu dari skor Pola Pangan Harapan (PPH)k onsumsi, maka skor PPH konsumsi Kabupaten Kudus dari tahun tahun 2019 mencapai 90 % % yang mengalami sedikit penurunan dibanding tahun 2018, sehingga masih perlu senantiasa digalakkan konsumsi pangan yang **Beragam, Bergizi, Seimbang dan Aman** (B2SA).

Data desa binaan penyuplai logistik beserta lumbung pangan di Kabupaten Kudus dapat dilihat pada tabel berikut :

Tabel 2.78
Lumbung Pangan di Kabupaten Kudus Tahun 2019

No	Kecamatan	Desa	Status	
			Aktif	Tdk aktif
1	Jekulo	Jekulo		V
		Hadipolo	V	
		Terban	V	
		Bulungkulon		V
		Gondoharum	V	
2	Mejobo	Golantepus		V
		Temulus		V
		Mejobo	V	
		Hadiwarno	V	
		Kirig	V	
3	Jati	Megawon	V	
		Pasuruan Kidul	V	
		Tanjung Karang	V	
4	Undaan	Wates		V
		Sambung	V	
		Medini	V	
		Kalirejo	V	
5	Kaliwungu	Papringan	V	
6	Gebog	Getasrabi		V

Sumber : Dinas Pertanian dan Pangan Tahun 2020

Dilihat dari keberadaan lumbung pangan masyarakat yang ada di Kabupaten Kudus memang belum semuanya aktif, hal ini dikarenakan keterbatasan fasilitas yang ada di lumbung dimana bangunan lumbung sebagian besar belum dilengkapi dengan fasilitas untuk pengeringan baik berupa lantai jemur maupun mesin pengering, selain itu akses jalan masuk ke lumbung juga belum memadai sehingga masih belum bisa dimanfaatkan secara optimal. Keberadaan lumbung sendiri juga perlu untuk terus disosialisasikan kepada masyarakat luas sehingga pemanfaatan lumbung akan lebih optimal.

Dari sisi kelembagaan kelompok lumbung masih perlu terus dibina sehingga kelembagaan lumbung akan terus berkembang, mampu melaksanakan manjamen kelompok dengan baik dan diharapkan menjadi kelompok lumbung modern yang bisa menjadi pendukung ketahanan pangan di Kabupaten Kudus.

Tabel 2.79
Kinerja Urusan Pangan Tahun 2015 – 2019

No	Uraian	Realisasi				
		2015	2016	2017	2018	2019
1	Persentase ketersediaan pangan utama	104,8	114.4	110,3	117	123,93
2	Persentase keamanan pangan	67	80	77	84	83,33
3	Persentase penanganan daerah rawan pangan	48	83	89	70	88,89

Sumber : SIPD - Dinas Pertanian dan Pangan Tahun 2020

Persentase ketersediaan pangan utama mengalami peningkatan dari 104,8 di tahun 2015 menjadi 123,93 persen di tahun 2019, demikian halnya dengan persentase penanganan daerah rawan bencana dari 48 di tahun 2015 meningkat menjadi 88,89 di tahun 2019, namun indikator persentase keamanan pangan mengalami penurunan dari tahun 2018 yang semula sbesar 84 menjadi

83,33. Adapun hal – hal yang dapat menjelaskan perhitungan kemanan pangan sebagaimana tabel berikut:

Tabel 2.80
Hasil Uji Laboratorium Produk Pangan Segar Di Kabupaten Kudus Tahun 2019

No	Produk	Jumlah Sampel (buah)	Jumlah Sampel Aman (buah)	% Sampel Aman	Ket.
1	Sayuran	16	12	75	Cabe rawit putih,cabe rawit merah, cabe merah besar,tomat,kubis,bawang merah,bawang putih,sawi,kangkong,kacang Panjang,gambas,kentang,wortel,brokoli,jipang, slada muria farm
2	Serelia	11	10	90,90	Organice rice aromayice CV HBM,Organice red HMB, Organice rice blak CV HBM,Beras IPB 35 Poktan Tani Maju Mejobo, Beras Impari 32 Poktan Tani maju Mejobo, Beras Gapoktan Tani Makmur Ds. Pladen, Beras Sedulur Sikep Larik Rejo, Beras Sedulur Sikep Kaliyoso, Beras Q CV Setia Jaya, Jagung kuning pipilan Besito, Kedelai Besito,
3	Buah2an	3	3	100	Jambu Citra Ds. Menawan,Buah Naga(Tani Naga), Jambu biji merah
	JUMLAH	**30**	**25**	**83,3**	

Sumber: Laboratorium Balai Penelitian Lingkungan Pertanian Kementerian Pertanian

Kondisi keamanan pangan khususnya keamanan pangan produk segar masih cukup memprihatinkan, hal ini terlihat dari masih dijumpainya kandungan residu pestisida pada tanaman sayuran dan buah-buahan. Pestisida yang seharusnya digunakan untuk membasmi serangga dan hama tanaman, ternyata banyak pula yang meracuni manusia. Korban keracunan di lapangan sudah tentu adalah para petani atau keluarganya, sedangkan korban keracunan di dalam rumah, siapa lagi kalau bukan mereka yang dengan gegabah menggunakan pembasmi serangga serta mereka yang tidak sadar bahwa beberapa jenis bahan pangan yang mereka beli dari pasar, khususnya buah dan sayuran, mungkin saja mengandung residu pestisida yang membahayakan.

2.1.3.2.4 PERTANAHAN

Kewenangan urusan pertanahan kabupaten/kota sesuai dengan amanat Undang-Undang Nomor 23 Tahun 2014 tentang Pemerintahan Daerah meliputi: 1)pemberian izin lokasi; 2)penyelesaian sengketa tanah garapan; 3)penyelesaian masalah ganti kerugian dan santunan tanah untuk pembangunan; 4)penetapan

subyek dan obyek redistribusi tanah, serta ganti kerugian tanah kelebihan maksimum dan tanah absentee; 5)penetapan tanah ulayat; 6)penyelesaian masalah tanah kosong; 7)inventarisasi dan pemanfaatan tanah kosong; 8)penerbitan izin membuka tanah; dan 9)perencanaan penggunaan tanah wilayah Kabupaten/Kota.

Upaya memperjelas status tanah dilakukan dengan penerbitan sertifikat tanah. Data luas tanah bersertifikat di Kabupaten Kudus tahun 2015-2019 ditampilkan pada tabel di bawah ini.

Tabel 2.81
Luas Tanah Bersertifikat Tahun 2015 – 2019

No	Uraian	Satuan	2015	2016	2017	2018	2019
1	Luas Wilayah Daratan	Ha	42.515,64	42.515,64	42.515,64	42.515,64	42.515,64
2	Luas Tanah Bersertifikat HGB	Ha	709,8998	724,94	719,0562	754,2799	773,72
3	Persentase Luas Tanah Bersertifikat HGB	%	1,67	1,71	1,69	1,77	1,82
4	Luas Tanah Bersertifikat HP	Ha	1.206,2344	1.209,8802	1.263,4552	1.340,05	2.293,64
5	Persentase Luas Tanah Bersertifikat HP	%	2,84	2,85	2,97	3,15	5,39
6	Luas Tanah Bersertifikat HM	Ha	23.916,8399	24.408,706	25.681,3659	26.589,89	28.672,69
7	Persentase Luas Tanah Bersertifikat HM	%	56,25	57,41	60,40	62,54	67,44
8	Luas Tanah Bersertifikat HW	Ha	19,6416	22,6270	27,7052	31,653	41,73
9	Persentase Luas Tanah Bersertifikat HW	%	0,05	0,05	0,07	0,07	0,10
10	Total Luas Tanah Bersertifikat	Ha	25.852,6157	26.360,2072	27.691,5825	28.715,87	31.781,78
11	Persentase Luas Tanah Bersertifikat	%	10,13	10,86	10,89	67,54	74,75

Sumber : SIPD – Kantor Pertanahan Nasional Tahun 2020

Dari tabel diatas, persentase luas tanah bersertifikat tahun 2015 – 2019 cenderung meningkat dari tahun 2015 yang hanya seluas 60,81%, menjadi 74,74 % di tahun 2019. Hal ini disebabkan kesadaran masyarakat yang semakin meningkat untuk mengurus atau memperjelas status kepemilikan tanah. Berdasar tabel diatas, terdapat tanah bersertifikat yang dimiliki Pemertintah Kabupaten Kudus yang tercatat pada BPPKAD sebagaimana tabel berikut:

Tabel 2.82
Jumlah Sertifikat Tanah (HP dan HPL) Milik Pemerintah Kabupaten Kudus Tahun 2019

NO	Kecamatan	Luas (M2)	Jumlah Sertifikat (HP/HPL)
1	Kaliwungu	59.823,00	16
2	Kota	934.899,00	198
3	Jati	76.717,00	17
4	Undaan	2.182,00	2
5	Mejobo	6.174,00	2
6	Jekulo	120.886,00	19
7	Bae	55.240,00	11
8	Gebog	39.393,00	5
9	Dawe	109.261,00	21
	Jakarta	103,00	1
	Jumlah	1.404.678,00	292

Sumber: BPPKAD, Tahun 2020

Berdasarkan laporan aset bersertifikat, di Kabupaten Kudus terdapat 292 sertifikat yang tersebar di 9 kecamatan dan 1 sertifikat berlokasi di Jakarta. Adapun luas tanah bersertifikat yang dimiliki Kabupaten Kudus.

2.1.3.2.5 LINGKUNGAN HIDUP

Urusan Lingkungan Hidup dilaksanakan melalui peningkatan kualitas pengelolaan lingkungan hidup dengan cara pengendalian, pemulihan dan konservasi lingkungan hidup, pembinaan, pengawasan dan pengembangan kapasitas lingkungan hidup dan pengembangan pengelolaan persampahan dan ruang terbuka hijau. diupayakan untuk pengelolaan persampahan di perkotaan, perlindungan dan konservasi sumber daya alam, peningkatan kualitas dan akses informasi sumber daya alam dan pengelolaan Ruang Terbuka Hijau (RTH). Kinerja urusan lingkungan hidup dari tahun 2015 - 2019 tersaji dalam tabel berikut ini.

Tabel 2.83
Kinerja Indikator Lingkungan HidupTahun 2015 - 2019

No	Jenis Informasi	2015	2016	2017	2018	2019
1	Persentase penanganan sampah	87,65	87,13	87,79	87,84	87,84
2	Rasio tempat pembuangan sampah (TPS) per satuan penduduk	0,614	0,685	0,681	0,638	0,622
3	Proporsi RTH Publik (%)	8,1	8,1	8,1	8,1	8,15

Sumber : SIPD - Dinas Perumahan Kawasan Permukiman dan Lingkungan Hidup Tahun 2020

Dari tabel di atas dapat dilihat bahwa pelayanan dari aspek lingkungan hidup, salah satunya dapat dilihat dari pemeliharaan hutan kota,pelayananpersampahan perkotaan dan sarana prasarana persampahan yang dimiliki oleh Kabupaten Kudus. Proporsi RTH publik dari tahun 2015-2019 tidak ada peningkatan/perluasan RTH baru tetapi yang diutamakan adalh peningkatan kualitas RTH tersebut, salah satu yang dilaksanakan adalah dengan penambahan ruang bermain ramah anak (RBRA) yang telah mendapat penghargaan dari Pemerintah Pusat.

Tabel 2.84
Persentase Penanganan Sampah Tahun 2015 – 2019

No	Uraian	2015	2016	2017	2018	2019
1.	Volume sampah yang ditangani (m3/hari)	515,4	522	525,96	533,1	538,43
2.	Volume produksi sampah (m3/hari)	588	599,1	599,08	606,89	609,44
3.	Penanganan Volume Sampah	87,65	87,13	87,79	87,84	88,35

SIPD - Dinas Perumahan Kawasan Permukiman dan Lingkungan Hidup Tahun 2020

Penanganan sampah dalam kurun waktu 2015-2019 mengalami kecenderungan naik dari tahun 2015 sebesar 87,65% menjadi 88,35% pada tahun 2019. Untuk tahun 2019 penanganan sampah yang terangkut ke TPA relatif naik dari 515,4 di tahun 2015 menjadi 538,43 di tahun 2019.

Tabel 2.85
Tempat Penampungan Sementara (TPS) per Satuan Penduduk Tahun 2015 – 2019

No	Uraian	2015	2016	2017	2018	2019
1	Jumlah TPS	57	59	59	59	59
2	Jumlah daya tampung TPS (m3)	510,8	568,9	568,89	533,1	533,1

No	Uraian	2015	2016	2017	2018	2019
3	Jumlah daya tampung TPS (ton)	139	142	149,8	147	147
4	Jumlah Penduduk	803.145	830.221	835.31	850.312	860.055
5	Rasio Daya Tampung TPS (m3) thd Jumlah Penduduk	0,614	0,685	0,681	0,638	0,622
6	Rasio Daya Tampung TPS (ton) Terhadap Jumlah Penduduk	0,17	0,17	0,18	0,18	0,17

SIPD - Dinas Perumahan Kawasan Permukiman dan Lingkungan Hidup Tahun 2020

Peningkatan penanganan sampah di Kabupaten Kudus juga didukung dengan peningkatan jumlah TPS dari sebanyak 57 TPS pada tahun 2015 menjadi 59 TPS pada tahun 2019. Pada tahun 2019 penyediaan TPS mulai dilaksanakan di desa dengan cara penyediaan sarana dan prasarana pengelolaan persampahan merupakan perwujudan pengembangan sistem jaringan prasarana pengelolaan yang diharapkan dapat mewujudkan Kabupaten Kudus yang bersih dan sehat.

Tabel 2.86
Indeks kualitas lingkungan hidup Tahun 2015-2019

No	Uraian	2015	2016	2017	2018	2019
1	Indeks kualitas air	44	46	46,00	46,00	46,00
2	Indeks kualitas udara	89,05	89,05	89,07	89,07	89,07
3	Indeks tutupan lahan	42,44	42,44	50,00	50,00	56,00
4	Cakupan pembinaan dan pengawasan terhadap usaha dan/atau kegiatan yang memiliki izin lingkungan dan izin perlindungan dan pengelolaan lingkungan hidup	10%	10%	10%	17%	20%
5	Persentase peningkatan komunitas pecinta lingkungan hidup	-	-	5%	5%	9%

SIPD - Dinas Perumahan Kawasan Permukiman dan Lingkungan Hidup Tahun 2020

Peningkatan kualitas lingkungan hidup dapat dilihat dari tabel diatas, hal tersebut dapat dilihat dari peningkatan indeks tutupan lahan yang mengalami peningkatan pada tahun 2019. Indeks kualitas air dan udara dapat dipertahankan, hal ini karena pembinaan dan pengawasan terhadap usaha yang ditingkatkan. pada tahun 2019 terdapat kenaikan peningkatan komunitas pecinta lingkungan hidup sebesar 9%.

2.1.3.2.6 ADMINISTRASI KEPENDUDUKAN DAN PENCATATAN SIPIL

Dengan terbitnya Peraturan Menteri Dalam Negeri Nomor 8 Tahun 2016 tentang Perubahan Kedua Atas Peraturan Menteri Dalam Negeri Nomor 9 Tahun 2011 tentang Pedoman Penerbitan Kartu Tanda Penduduk Berbasis Nomor Induk Kependudukan Secara Nasional, maka setiap penduduk diwajibkan untuk memiliki identitas resmi tunggal yang berlaku secara nasional yaitu berbasis NIK. Urusan administrasi kependudukan dan pencatatan sipil diukur melalui kinerja pelayanan urusan administrasi kependudukan dan pencatatan sipil.

Kinerja pelayanan urusan administrasi kependudukan dan pencatatan sipil secara garis besar ditunjukkan melalui 3 (tiga) bidang pelayanan yaitu :

1. Pelayanan pendaftaran penduduk (cakupan kepemilikan KTP);

2. Pelayanan pencatatan sipil (cakupan kepemilikan akta kelahiran penduduk usia 0-18 tahun); dan
3. Pengelolaan informasi administrasi kependudukan (cakupan pengelolaan database kependudukan).

Tabel 2.87
Kinerja Pelayanan Pendaftaran Penduduk (Cakupan Kepemilikan KTP) Tahun 2017-2019

No	Uraian	2017	2018	2019*
1.	Cakupan kepemilikan KTP (%)	97,42	99,16	99,74
2	Jumlah penduduk usia > 17 yang ber KTP	602.773	620.372	629.304
3	Jumlah penduduk usia > 17 atau telah menikah	618.723	625.569	630.950

Sumber : Dinas Kependudukan dan Pencatatan Sipil Tahun 2020

Cakupan kepemilikan KTP di Kabupaten Kudus sudah semakin membaik yang ditandai dengan naiknya persentase kepemilikan dari 97,42 persen di tahun 2017 dan meningkat menjadi sebesar 99,74% di tahun 2019. Hal ini menandakan bahwa masyarakat Kudus telah peduli dan menjadikan KTP sebagai kartu yang wajib dimiliki, namun demikian masih terdapat masyarakat yang belum memiliki KTP.

Tabel 2.88
Jumlah Kepemilikan KTP Menurut Kecamatan Di Kabupaten Kudus Tahun 2017 - 2019

No	Kecamatan	Penduduk Wajib KTP			Memiliki KTP			Belum Memiliki KTP		
		2017	2018	2019	2017	2018	2019	2017	2018	2019
1	Kaliwungu	74.251	74.574	75.190	72.320	74.161	75.001	1.931	413	189
2	Kota	68.699	69.130	69.155	67.488	68.657	68.959	1.211	473	196
3	Jati	78.261	79.033	79.840	76.700	78.503	79.651	1.561	530	189
4	Undaan	55.506	57.333	58.258	53.668	56.781	58.104	1.838	552	154
5	Mejobo	56.010	56.777	57.191	54.774	56.352	57.025	1.236	425	166
6	Jekulo	79.664	80.362	81.107	77.358	79.652	80.918	2.306	710	189
7	Bae	52.396	53.108	53.462	51.431	52.706	53.334	965	402	128
8	Gebog	75.143	75.778	76.612	72.758	75.179	76.413	2.385	599	199
9	Dawe	78.793	79.474	80.135	76.276	78.666	79.899	2.517	808	236
Jumlah Total		**618.723**	**625.569**	**630.950**	**602.773**	**620.657**	**629.304**	**15.950**	**4.912**	**1.646**

Sumber : SIPD - Dinas Kependudukan dan Pencatatan Sipil Tahun 2020

Penduduk yang belum memiliki KTP sudah semakin menurun, pada tahun 2017 tercatat sejumlah 15.950 jiwa turun menjadi 1.646 jiwa di tahun 2019. Kepemilikan KTP secara persentase dapat dilihat pada tabel dibawah ini:

Tabel 2.89
Persentase Kepemilikan KTP Menurut Kecamatan Di Kabupaten Kudus Tahun 2017 - 2019

No	Kecamatan	Penduduk Wajib KTP			Penduduk Memiliki KTP			Penduduk Belum Memiliki KTP		
		2017	2018	2019	2017	2018	2019	2017	2018	2019
1	Kaliwungu	97,40	99,45	99,75	97,40	99,45	99,75	2,60	0,55	0,25
2	Kota	98,24	99,32	99,72	98,24	99,32	99,72	1,76	0,68	0,28
3	Jati	98,01	99,33	99,76	98,01	99,33	99,76	1,99	0,67	0,24
4	Undaan	96,69	99,04	99,74	96,69	99,04	99,74	3,31	0,96	0,26
5	Mejobo	97,79	99,25	99,71	97,79	99,25	99,71	2,21	0,75	0,29

No	Kecamatan	Penduduk Wajib KTP			Penduduk Memiliki KTP			Penduduk Belum Memiliki KTP		
		2017	2018	2019	2017	2018	2019	2017	2018	2019
6	Jekulo	97,11	99,12	99,77	97,11	99,12	99,77	2,89	0,88	0,23
7	Bae	98,16	99,24	99,76	98,16	99,24	99,76	1,84	0,76	0,24
8	Gebog	96,83	99,21	99,74	96,83	99,21	99,74	3,17	0,79	0,26
9	Dawe	96,81	98,98	99,71	96,81	98,98	99,71	3,19	1,02	0,29
Jumlah Total		**97.42**	**99,21**	**99,74**	**97.42**	**99,21**	**99,74**	**2.58**	**0,79**	**0,26**

Sumber : SIPD - Dinas Kependudukan dan Pencatatan Sipil Tahun 2020

Berdasarkan tabel diatas, masih terdapat 0,26 persen penduduk wajib KTP (630,950 jiwa) yang belum memiliki KTP (1.646 jiwa), disebabkan karena belum melakukan perekaman atau karena masih dalam proses penunggalan data. Adapun target nasional cakupan kepemilikan KTP pada tahun 2019 adalah 100%.

Tindak lanjut yang diperlukan untuk meningkatkan kepemilikan KTP di Kabupaten Kudus dapat dilakukan melalui berbagai cara yaitu sosialisasi adminduk kepada masyarakat baik secara langsung di tingkat kabupaten, kecamatan, desa, maupun melalui media cetak, elektronik, media sosial dan barang cetakan sosialisasi (leaflet, brosur, booklet, spanduk, banner, baliho); pelayanan rekam dan cetak KTP baik di dinas maupun kecamatan; pelayanan jemput bola untuk masyarakat berkebutuhan khusus, jompo, lansia, pelayanan tingkat desa dan program perekaman KTP usia pemula bagi SMA/SMK.

Tabel 2.90
Jumlah Penduduk Telah Memiliki Kartu Keluarga dan Akta Perkawinan
Menurut Kecamatan Di Kabupaten Kudus Tahun 2017 - 2019

No	Kecamatan	Kartu Keluarga			Akta Perkawinan		
		2017	2018	2019	2017	2018	2019
1	Kaliwungu	30.560	31.262	32.013	7.914	22.778	14.024
2	Kota	28.944	29.797	30.136	9.700	21.750	14.039
3	Jati	32.936	33.749	34.521	8.471	26.183	14.883
4	Undaan	24.203	25.200	25.882	8.661	20.597	12.359
5	Mejobo	23.531	24.138	24.630	5.194	17.550	9.384
6	Jekulo	33.880	34.772	35.573	7.915	25.587	12.910
7	Bae	21.852	22.460	22.906	7.555	17.423	12.074
8	Gebog	30.413	31.234	32.048	7.672	23.731	14.096
9	Dawe	32.425	33.138	33.905	7.916	23.595	13.607
Jumlah Total		**258.744**	**265.750**	**271.614**	**70.998**	**199.194**	**117.376**

Sumber : Dinas Kependudukan dan Pencatatan Sipil Tahun 2020

Tabel 2.91
Jumlah Penduduk Telah Memiliki Akta Kelahiran dan Akta Kematian Menurut
Kecamatan Di Kabupaten Kudus Tahun 2017 - 2019

No	Kecamatan	Akta Kelahiran			Akta Kematian		
		2017	2018	2019	2017	2018	2019
1	Kaliwungu	52.238	51.073	54.724	676	709	894
2	Kota	41.548	40.684	41.584	853	1.044	940
3	Jati	49.668	48.273	50.649	956	817	903

No	Kecamatan	Akta Kelahiran			Akta Kematian		
		2017	2018	2019	2017	2018	2019
4	Undaan	37.158	35.506	37.366	283	343	450
5	Mejobo	39.074	36.631	39.276	466	580	688
6	Jekulo	52.200	49.286	52.232	661	726	821
7	Bae	34.171	34.113	35.925	540	630	641
8	Gebog	51.040	48.671	50.936	600	721	852
9	Dawe	52.539	49.063	51.982	701	802	1.042
Jumlah Total		**409.636**	**393.300**	**414.674**	**5.736**	**6.372**	**7.231**

Sumber : Dinas Kependudukan dan Pencatatan Sipil Tahun 2020

Negara memberikan jaminan kepastian hukum atas identitas dan asal-usul seseorang. Pemerintah Pusat melalui Dirjen Kependudukan dan Pencatatan Sipil Kemendagri mentargetkan kepemilikan akta kelahiran usia 0-18 tahun pada tahun 2019 adalah 91%, sedangkan pada tahun 2018 adalah 85%. Usia 0-18 tahun menjadi target nasional disebabkan karena usia tersebut adalah generasi emas untuk melanjutkan pembangunan nasional kedepan. Maka Pemerintah Kabupaten Kudus mensinkronkan kebijakan daerah dengan kebijakan nasional bahwa prioritas penerbitan akta kelahiran di Kabupaten Kudus adalah untuk usia 0-18 tahun. Di Kabupaten Kudus, target nasional cakupan akte kelahiran usia 0-18 tahun sebesar 85% pada tahun 2018 telah dicapai oleh Pemerintah Kabupaten Kudus pada tahun 2017 yaitu 85,49% dan bahkan pada tahun 2018 meningkat menjadi 88,18% melebihi dari target nasional, sehingga mendekati target nasional 91% pada tahun 2019. Capaian indikator kinerja cakupan kepemilikan akta kelahiran penduduk usia 0-18 tahun pada tahun 2019 meningkat terus daripada tahun 2017 dan 2018, yaitu 92,18%. Hal ini berarti bahwa capaian pada tahun 2019 telah melampaui target nasional yang ditetapkan oleh Pemerintah Pusat yaitu 91%.

Untuk mempercepat capaian kepemilikan akta kelahiran, Dinas Kependudukan dan Pencatatan Sipil Kabupaten Kudus terus menerus melakukan inovasi pelayanan dan melakukan pemutakhiran data terkait melalui pelayanan pendaftaran penduduk dan pencatatan sipil. Peningkatan kepemilikan akta kelahiran dilakukan melalui berbagai upaya inovasi seperti pelayanan reguler penerbitan akta kelahiran di Dinas; pelayanan keliling jemput bola di desa, kecamatan, pasar, bekerja sama dengan pihak sekolah; pelayanan online berbasis android, pelayanan melalui *WhatsApp Group* Kades/Lurah, pelayanan Si Bolang Mahir dengan rumah sakit dan puskesmas (Si Buah Hati Lahir, Pulang Membawa Akta Kelahiran dan KK); membuka program Rumah Paman Capil (Rumah Pelayanan Dokumen Kependudukan dan Pencatatan Sipil) di desa/kelurahan dengan bekerjasama dengan PKK Desa, Karang Taruna Desa, dan Bidan Desa.

Tabel 2.92
Kinerja Pelayanan Pencatatan Sipil Di Kabupaten Kudus Tahun 2017 – 2019

No	Uraian	2017	2018	2019
1.	Rasio Bayi (Usia 0-5 Tahun) Berakta Kelahiran	98,79%	98,78%	99,33%
	Jumlah Bayi (Usia 0-5 Tahun) Berakta Kelahiran	70.431	76.132	70.814
	Jumlah Bayi (Usia 0-5 Tahun)	71.293	77.075	71.289
2.	Cakupan kepemilikan akta kelahiran penduduk usia 0-18 tahun	85,49%	88,18%	92,18%

No	Uraian	2017	2018	2019
	Jumlah penduduk usia 0-18 tahun memiliki akta kelahiran	207.367	221.962	226.399
	Jumlah penduduk usia 0-18 tahun	242.557	251.704	245.607
3.	Cakupan kepemilikan akta kelahiran	49,04%	46,25%	48,21%
	Jumlah penduduk memiliki akta kelahiran	409.636	393.300	414.674
	Jumlah penduduk	835.318	850.312	860.055
4.	Capaian pengelolaan database kependudukan	100%	100%	100%

Sumber : Dinas Kependudukan dan Pencatatan Sipil Kabupaten Kudus Tahun 2019

Database kependudukan skala kabupaten yang dimiliki oleh Kabupaten Kudus merupakan bagian dari subsistem database kependudukan nasional. Dari database kependudukan, dapat digunakan untuk berbagai keperluan pemerintah (perencanaan, penganggaran, pelayanan publik, dll) setelah dilakukan pengolahan. Proses pengolahan/konsolidasi database kependudukan dari daerah kabupaten/kota dilakukan oleh Direktorat Jenderal Kependudukan dan Pencatatan Sipil Kementerian Dalam Negeri. Berdasarkan database kependudukan tersebut, Dinas Kependudukan dan Pencatatan Sipil Kabupaten Kudus telah menyusun berbagai macam buku kependudukan yang bersumber dari database skala kabupaten (Buku Agregat Semester dan Buku Profil Kependudukan) ataupun Data Konsolidasi Bersih (DKB) yang bersumber dari Direktorat Jenderal Kependudukan dan Pencatatan Sipil Kementerian Dalam Negeri yang diolah mulai tahun 2016. Penyajian data kependudukan berskala kabupaten berasal dari Data Konsolidasi Bersih (DKB) sebagaimana diatur dalam Undang-Undang Nomor 24 Tahun 2013 tentang Perubahan Atas Undang-Undang Nomor 23 Tahun 2006 tentang Administrasi Kependudukan.

Setiap perubahan elemen data kependudukan harus dilaporkan ke dinas. Kurang akuratnya data kependudukan disebabkan karena belum sadarnya masyarakat untuk melaporkan peristiwa penting (kematian), melengkapi data kependudukan (tanggal pernikahan, golongan darah, jenjang pendidikan, maupun perubahan data (pindah penduduk, rubah status pernikahan). Rendahnya kesadaran penduduk untuk mengurus dokumen kependudukan, baik terkait perubahan data kependudukan dan melaporkan peristiwa penting.

Tabel 2.93
Kinerja Pelayanan Penanganan Pengaduan Administrasi Kependudukan Tahun 2017 – 2019

No	Media Pengaduan	Tahun 2017			Tahun 2018			Tahun 2019		
		Pertanyaan/ Pesan/ Mention	Laporan Aduan	Laporan Aduan Tertanganni/ Diklarifikasi	Pertanyaan/ Pesan/ Mention	Laporan Aduan	Laporan Aduan Tertanganni/ Diklarifikasi	Pertanyaan / Pesan/ Mention	Laporan Aduan	Laporan Aduan Tertanganni/ Diklarifikasi
1	Fanspage Dukcapil	125	8	8	386	11	11	618	27	27
2	Twitter	85	2	2	161	4	4	35	3	3
3	Instagram	12	1	1	110	4	4	130	10	10
4	Facebook	168	11	1	274	20	20	656	25	25

Sumber : Dinas Kependudukan dan Pencatatan Sipil Kabupaten Kudus Tahun 2020

Untuk menjamin peningkatan kualitas pelayanan publik yang terus menerus dan perbaikan berkelanjutan diperlukan manajemen pengelolaan pengaduan, dimana terdiri dari aspek kepentingan penyelenggara dan aspek

penerima layanan. Regulasi yang memayungi pengelolaan pengaduan masyarakat adalah Peraturan Presiden Nomor 76 Tahun 2013 tentang Pengelolaan Pengaduan Pelayanan Publik; Peraturan Menteri Pendayagunaan Aparatur Negara dan Reformasi Birokrasi Nomor 24 Tahun 2014 tentang Pedoman Penyelenggaraan Pengelolaan Pengaduan Pelayanan Publik Secara Nasional. Penerimaan pengaduan masyarakat terkait administrasi kependudukan dan pencatatan sipil dapat melalui secara langsung secara lisan; secara tidak langsung kotak pengaduan, teknologi informasi (telepon, faksimile, website, email, SMS, media sosial/ Facebook / Insstagram/ Twitter/ *WhatssApp*). Setiap adanya aduan pelayanan administrasi kependudukan dan pencatatan sipil, direspon semua oleh petugas admin pengaduan dalam waktu maksimal 3x24 jam.

2.1.3.2.7 PEMBERDAYAAN MASYARAKAT DESA

Pemberdayaan Masyarakat Desa adalah upaya untuk mewujudkan kemamuan dan kemandirian masyarakat desa dan lingkungan yang meliputi aspek ekonomi, sosial dan budaya, politik dan lingkungan hidup melalui penguatan pemerintah desa dan kelurahan, lembaga pemberdayaan masyarakat dan upaya dalam penguatan kapasitas masyarakat.

Tabel 2.94
Lembaga Pemberdayaan Masyarakat Desa Tahun 2015 - 2019

No	Uraian	2015	2016	2017	2018	2019
1.	Jumlah RT	3771	3771	3771	3771	3771
2.	Jumlah RW	716	716	716	716	716
3.	Jumlah Karang Taruna	132	132	132	132	132
4.	Jumlah PKK Aktif	132	132	132	132	132
5.	Jumlah Pemberdayaan Masyarakat Desa	123	123	123	123	123
6.	Jumlah Lembaga Adat	4	4	4	4	4

Sumber : Dinas Pemberdayaan Masyarakat dan Desa Tahun 2020

Guna memperkuat kerangka pembangunan nasional diperlukan selain dukungan dari masyarakat diperlukan pula dukungan dari pemerintah desa sebagai pelayanan masyarakat sehingga keduanya harus saling mendukung dalam setiap kegiatan pembangunan di desa. Untuk mendukung kinerja pemerintah desa diperlukan SDM yang berkualitas, yang dalam hal ini tingkat pendidikan aparatur pemerintah desa menjadi faktor utama yang memerlukan perhatian dari pemerintah daerah.

Tabel 2.95
Tingkat Pendidikan Aparatur Pemerintah Desa Tahun 2015-2019

NO	URAIAN	2015	2016	2017	2018	2019
1.	Jumlah Tamat SD Atau Sederajat	50	50	50	50	21
2.	Jumlah Tamat SMP Dan Sederajat	231	231	231	231	147
3.	Jumlah Tamat SMA Dan Sederajat	635	635	635	635	898
4.	Jumlah Lulusan Akademi (DI, DII Dan DIII)	29	29	29	29	35
5.	Jumlah Lulusan Sarjana (S1)	114	114	114	114	167

Sumber: Dinas Pemberdayaan Masyarakat dan Desa Tahun 2020

Berdasarkan tabel tersebut diatas kita dapat menyimpulkan bahwa perlu adanya peningkatan pelatihan kapasitas aparatur pemerintahan desa, dimana

sebagian besar tingkat pendidikan aparatur pemerintah desa masih dominan lulusan SMP/SMA.

Tabel 2.96
Jumlah Alokasi Dana Desa, Bagi Hasil Pajak Daerah, Bagi Hasil Retribusi Daerah, dan Bagi Hasil Pasar Desa Tahun 2015-2019

No	Uraian	Tahun				
		2015	2016	2017	2018	2019
1	Jumlah ADD	97.777.812.800	103.652.039.000	106.017.994.000	109.184.286.000	91.538.000.000
2	Jumlah Bagi Hasil Pajak Daerah	6.742.954.100	7.011.828.000	9.246.862.000	9.692.833.000	10.838.400.000
3	Jumlah Bagi Hasil Retribusi Daerah	2.440.228.200	2.455.607.000	2.019.726.000	2.703.412.000	3.148.412.000
4	Jumlah Bagi Hasil Pasar Desa	-	-	-	-	-
	Jumlah Total	106.960.995.100	113.119.474.000	117.284.582.000	121.580.231.000	105.524.812.000

Sumber : BPPKAD Tahun 2020

Sesuai amanat Undang-undang Nomor 6 Tahun 2014 tentang Desa, maka perlu dilaksanakan pembangunan kawasan perdesaan. Pembangunan Kawasan Perdesaan berdasarkan Permendes PDTT Nomor 5 tahun 2016 adalah pembangunan antar desa yang dilaksanakan dalam upaya mempercepat dan meningkatkan kualitas pelayanan dan pemberdayaan masyarakat desa melalui pendekatan partisipatif yang ditetapkan oleh Bupati/Walikota.

Dalam pencapaiannya sampai dengan saat ini, Kabupaten Kudus telah menetapkan 1 kawasan Pedesaan melalui Keputusan Bupati Kudus Nomor : 148.4/144.1/2019 tentang Penetapan Lokasi Pengembangan Kawasan Perdesaan Industri Gula Tumbu di Kabupaten Kudus, dengan lokasi sebagai berikut :

a. Desa Kandangmas Kecamatan Dawe sebagai pusat kawasan
b. Desa Cranggang Kecamatan Dawe
c. Desa Rejosari Kecamatan Dawe
d. Desa Margorejo Kecamatan Dawe

Dari data diatas, maka capaian pembangunan kawasan perdesaan pada tahun 2019 sudah mencapai 25 persen, dari target 4 PKP dalam kurun waktu 5 tahun (2019 s/d 2023). Sedangkan Pada tahun 2020 ini direncanakan 1 pembangunan kawasan perdesaan yaitu pembangunan kawasan perdesaan wisata colo di Kecamatan Dawe, namun dikarenakan dengan adanya wabah COVID 19, progress kegiatan sangat lamban, desa-desa tersebut antara lain :

a. Desa Kajar Kecamatan Dawe
b. Desa Colo Kecamatan Dawe
c. Desa Ternadi Kecamatan Dawe
d. Desa Japan Kecamatan Dawe
e. Desa Dukuhwaringin Kecamatan Dawe

Tahapan yang telah dilalui antara lain :

a. Koordinasi dengan Desa Desa sasaran Pembangunan Kawasan Perdesaan terkait konsep pembangunan serta kendala yang dihadapi;
b. Koordinasi dengan Adm Perhutani KPH PATI sebagai pemangku wilayah hutan;
c. Koordinasi LPPM IAIN Kudus terkait aplikasi konsep pembangunan kawasan wisata desa colo;

d. Koordinasi dengan Dinas Kebudayaan dan Pariwisata terkait perencanaan pembangunan wisata;
f. Fasilitasi proposal Hak Pengelola Hutan KPH Pati.

Dengan adanya covid 19, tahapan pembangunan kawasan perdesaan melalui Musdes belum bisa dilaksanakan karena adanya phsycal Distancing serta banyaknya kebijakan penanganan covid 19 yang harus dilaksanakan oleh desa mulai dari perubahan APBDes, pembentukan relawan, pendataan dan penyaluran BLT, BST dan BPNT dan lainnya sehingga desa saat ini fokus pada kegiatan penanggulangan COVID-19.

Tabel 2.97
Perkembangan Indeks Desa Membangun (IDM) Kabupaten Kudus Tahun 2018 – 2019

NO	Klasifikasi Desa	2018	%	2019	%
1.	Mandiri	8	6,5	12	9.8
2.	Maju	52	42,3	48	39.0
3.	Berkembang	63	51,2	63	51.2
4.	Tertinggal	0	0	-	-
5.	Sangat Tertinggal	0	0	-	-
		123	0	123	100

Sumber: Dinas Pemberdayaan Masyarakat dan Desa Tahun 2020

Indeks Desa Membangun (IDM) merupakan Indeks Komposit yang dibentuk berdasarkan tiga indeks yaitu : Indeks Ketahanan Sosial, Indeks Ketahanan Ekonomi dan Indeks Ketahanan Ekologi/Lingkungan. Perangkat indikator yang dikembangan dalam Indeks Desa Membangun dikembangan berdasarkan konsep bahwa untuk menuju Desa Maju dan Mandiri perlu kerangka kerja Pembangunan berkelanjutan dimana aspek sosial, ekonomi dan ekologi menjadi kekuatan yang saling mengisi dan menjaga potensi serta kemampuan Desa untuk mensejahterakan kehidupan Desa. Kebijakan dan aktifitas pembangunan dan pemberdayaan masyarakat Desa harus menghasilkan pemerataan dan keadilan, didasarkan dan memperkuat nilai-nilai lokal dan budaya serta ramah lingkungan dengan mengelola potensi sumber daya alam secara baik dan berkelanjutan. Dalam konteks ini ketahan sosial, ekonomi dan ekologi bekerja sebagai dimensi yang memperkuat gerak proses dan pencapaian tujuan pembangunan dan pemberdayaan masyarakat Desa.

Indeks Desa Membangun memotret perkembangan kemandirian desa berdasarkan Implementasi Undang Undang Desa dengan dukungan Dana Desa serta Pendamping Desa. Indeks Desa Membangun mengarahkan ketepatan intervensi dalam kebijakan dengan korelasi intervensi pembangunan yang tepat dari Pemerintah sesuai dengan Partisipasi Masyarakat yang berkorelasi dengan karakteristik wilayah Desa yaitu tipologi dan modal social.

Dalam upaya memberikan pelayanan yang optimal kepada masyarakat, maka pemerintah daerah selalu mengadakan evaluasi terhadap pelaksanaansuatu kebijakan, meningkatkan kapasitas dan kualitas sumber daya manusia aparatur, meningkatkan serta menumbuhkan kesadaran masyarakat untuk ikut berpartisipasi aktif dalam pembangunan nasional, yang dukung kondisi yang aman, tentram, tertib dan kondusif.

2.1.3.2.8 PENGENDALIAN PENDUDUK DAN KELUARGA BERENCANA

Pengendalian Penduduk dan Keluarga Berencana mempunyai peran penting untuk mengendalikan pertumbuhan penduduk, melalui kegiatan antara lain: penyiapan dukungan kelembagaan yang efektif, optimalisasi pendayagunaan tenaga program Keluarga Berencana, penyediaan sarana prasarana, serta manajemen dan pembiayaan.

Tabel 2.98
Rasio Akseptor KB dan TFR Tahun 2015 – 2019

No	Uraian	2015	2016	2017	2018	2019
1.	Jumlah akseptor KB	115.872	121.772	124.583	93.369	99.196
2.	Jumlah Pasangan Usia Subur	148.979	150.917	151.351	137.473	139.951
3.	Rasio akseptor KB (%)	77,78	80,69	82,31	67,92	70,88
4.	*Total Fertility Rate* (TFR)	2,05	2,05	2,05	2,05	2,01

Sumber : SIPD – Dinas Sosial Pemberdayaan Perempuan, Perlindungan Anak dan KB Tahun 2020

Dari tabel di atas diketahui bahwa rasio akseptor Keluarga Berencana (KB) tahun 2015-2016 mengalami kenaikan, dari 77,78 % di tahun 2015 naik menjadi 80,69% di tahun 2016. Pada tahun 2017 kembali mengalami kenaikan menjadi 82,31%, sedangkan pada tahun 2018 mengalami penurunan menjadi 67,92% dan pada tahun 2019 ini mengalami sedikit kenaikan menjadi 70,88%. Hal yang menjadi penyebab naik turunnya jumlah akseptor KB dan Pasangan Usia Subur (PUS) yaitu keluarga PUS belum terlayani KB atau *unmeet need* sebanyak 30.128 (21,9%), dimana perempuan yang telah menikah dalam usia subur tidak menginginkan kehadiran anak atau menunda kehadiran anak namun tidak menggunakan alat kontrasepsi. *Total Fertility Rate* (TFR) adalah rata-rata jumlah kelahiran hidup laki-laki dan perempuan yang dilahirkan oleh seorang wanita tiap 1000 penduduk hingga akhir masa reproduksinya. Penurunan angka *Total Fertility Rate* (TFR) menunjukkan keberhasilan program keluarga berencana. Angka *Total Fertility Rate* (TFR) sebesar 2,01 menunjukkan bahwa pertumbuhan penduduk seimbang, hal tersebut berarti bahwa jumlah penduduk yang lahir dan meninggal sama.

Tabel 2.99
Metode Kontrasepsi KB Tahun 2017 – 2019

No	Metode KB	2017	2018	2019
1.	Suntik	12.611	12.684	74.317
2.	Pil	3.197	2.904	10.607
3.	Kondom	697	480	1.004
4.	AKDR (Alat Kontrasepsi Dalam Rahim)	661	726	4.734
5.	Implan/Susuk	1.018	1.359	6.294
6.	MOW (Medis Operasi Wanita)	470	515	2.031
7.	MOP (Medis Operasi Pria)	2	3	209
8.	Jumlah PUS	151.351	137.118	139.951
9.	Jumlah PUS ber KB	124.583	107.526	99.196
10.	Persentase penggunaan kontrasepsi jangka panjang (MKJP)	20,4	12,08	13,38

Sumber : Dinas Sosial Pemberdayaan Perempuan, Perlindungan Anak dan KB Tahun 2020

Pada tabel di atas terlihat metode kontrasepsi yang banyak digunakan oleh peserta KB Baru adalah Non Metode Kontrasepsi Jangka Panjang (Non

MKJP), yaitu metode suntik dan pil, sedangkan untuk metode MKJP yang banyak dipakai adalah Alat Implan/Susuk dan AKDR/Spiral.

2.1.3.2.9 PERHUBUNGAN

Pelayanan urusan perhubungan dapat dilihat dari keberadaan terminal dan jumlah kendaraan yang transit sebagaimana terlihat pada tabel di bawah ini.

Tabel 2.100
Tipe Terminal dan Jumlah Kendaraan Yang Transit Umum dan Jumlah Arus Penumpang Angkutan Umum Tahun 2015 -2019

No	URAIAN	Tipe	Jumlah Kendaraan Transit (buah)				
			2015	2016	2017	2018	2019
1	Terminal Mijen	C	48.609	35.323	33.910	29.339	30.165
2	Terminal Kalirejo	C	9.490	11.760	10.950	11.616	11.217
3	Terminal Getas	C	34.366	29.660	28.474	28.022	28.090
4.	Jumlah arus penumpang angkutan umum (org)		877.900	803.783	771.634	820.261	741.076

Sumber: Dinas Perhubungan Tahun 2020

Berdasarkan Peraturan Daerah Nomor 16 Tahun 2012 tentang Rencana Tata Ruang Wilayah Kabupaten Kudus Tahun 2012-2032, terdapat terminal Tipe A di Kecamatan Jati yang saat ini menjadi kewenangan Pemerintah Pusat. Adapun penyediaan terminal penumpang Tipe C berada pada 11 desa yaitu Desa Bae, Desa Getaspejaten, Desa Padurenan, Desa Kesambi, Desa Piji, Desa Honggosoco, Desa Singocandi, Desa Gulang, Desa Jekulo, Desa Krandon dan Desa Menawan. Sehubungan hal tersebut diperlukan kajian lebih lanjut agar keberadaan terminal dapat dimanfaatkan secara optimal.

Di Desa Mijen dan Desa Kalirejo terdapat terminal tipe C yang telah melayani persebaran penumpang di wilayah Kecamatan Kaliwungu dan Kecamatan Undaan. Sedangkan wilayah Kecamatan Bae, Kecamatan Mejobo, Kecamatan Jekulo dan Kecamatan Dawe belum tersedia Terminal Tipe C. Dalam 5 tahun ke depan jaringan trayek angkutan akan ditata ulang dan dioptimalkan dengan pengoperasian angkutan massal sehingga meningkatkan minat masyarakat untuk menggunakan angkutan umum dan berdampak pada berfungsinya terminal sebagai tempat transit dan naik turun penumpang.

Jumlah angkudes di terminal Mijen dan Getas pada tahun 2019 mengalami peningkatan, dikarenakan banyak angkudes yang sudah melakukan peremajaan armada di tahun 2019, sedangkan jumlah angkudes yang masuk di terminal Kalirejo pada tahun 2019 mengalami penurunan karena masih belum dilakukan peremajaan armada. Penggunaan kendaraan pribadi dan adanya angkutan daring/ojek online (ojol) juga mengakibatkan menurunnya fungsi terminal dikarenakan penurunan jumlah penumpang angkutan umum pada tahun 2019 sebagaimana terlihat pada tabel di atas.

Pertumbuhan dan penggunaan kendaraan pribadi yang tinggi saat ini berdampak pada meningkatnya volume lalu lintas, sedangkan kapasitas jalan pada ruas jalan utama kabupaten tidak mengalami peningkatan sehingga mengakibatkan terjadinya kepadatan lalu lintas. Pada jam-jam sibuk pagi hari, siang hari dan sore hari tingginya volume lalu lintas dengan adanyaaktivitas pendidikan, aktivitas industri, aktivitas perdagangan dan jasa dan hambatan samping berupa kendaraan yang parkir di badan jalanmenimbulkan potensi

terjadinya kemacetan lalu lintas yang ditandai dengan rasio volume lalu lintas dengan kapasitas jalan (*V/C ratio*) pada ruas jalan utama mendekati atau bahkan lebih dari 0,75 dimana berdasarkan Manual Kapasitas Jalan Indonesia (1997) berarti bahwa arus lalu lintas tidak stabil dan hampir seluruh pengemudi akan dibatasi atau terganggu. Berikut data *V/C ratio* ruas jalan utama pada jam sibuk pagi, siang dan sore hari.

Tabel 2.101
V/C Ratio Ruas Jalan Utama Kabupaten Kudus Tahun 2015 -2019

No	Nama Jalan	Segmen	Jam Sibuk	2015	2016	2017	2018	2019
1	Jl. Jend Sudirman 1	Dari S. Polres - S.7	pagi	0,309	0,637	0,675	0,772	0.552
			siang	0,29	0,598	0,634	0,726	0.613
			sore	0,3	0,617	0,654	0,749	0.650
2	Jl. Jend Sudirman 2	Dari S.Polres - S.Pentol	pagi	0,361	0,712	0,754	0,859	0.435
			siang	0,339	0,669	0,709	0,808	0.591
			sore	0,35	0,69	0,732	0,834	0.572
3	Jl. Jend Sudirman 3	Dari S.Pentol - S.Prima	pagi	0,743	0,749	0,757	0,768	0.778
			siang	0,698	0,704	0,712	0,722	0.733
			sore	0,721	0,726	0,734	0,745	0.756
4	Jl. Jend Sudirman 4	Dari S.Prima - S. Ngembal	pagi	0,723	0,729	0,737	0,747	0.766
			siang	0,68	0,685	0,692	0,702	0.712
			sore	0,701	0,707	0,715	0,724	0.738
5	Jl. R Agil Kusumadya 1	Dari S.Kencing - S.Sempalan	pagi	0,693	0,698	0,706	0,716	0.726
			siang	0,651	0,656	0,664	0,673	0.687
			sore	0,672	0,677	0,685	0,694	0.710
6	Jl. R Agil Kusumadya 2	Dari S. Sempalan - S.DPRD	pagi	0,733	0,739	0,747	0,757	0771
			siang	0,689	0,694	0,702	0,712	0.722
			sore	0,711	0,717	0,725	0,735	0745
7	Jl. Jend A Yani 1	Dari S.7 - S.BNI	pagi	0,302	0,305	0,308	0,313	0.333
			siang	0,284	0,287	0,290	0,294	0.321
			sore	0,293	0,296	0,299	0,303	0.334
8	Jl. Jend A Yani 2	Dari S.BNI - S.Klenteng	pagi	0,331	0,334	0,338	0,342	0.455
			siang	0,311	0,314	0,317	0,322	0.433
			sore	0,321	0,324	0,328	0,332	0.457
9	Jl. Sunan Kudus 1	Dari S.Baagil - S.7	pagi	0,562	0,567	0,573	0,581	0.610
			siang	0,529	0,533	0,539	0,546	0.564
			sore	0,545	0,55	0,556	0,563	0581
10	Jl. Sunan Kudus 2	Dari S.Menara - S.Baagil	pagi	0,592	0,597	0,604	0,612	0.637
			siang	0,557	0,561	0,567	0,575	0.586
			sore	0,575	0,579	0,586	0,594	0.602
11	Jl. Sunan Kudus 3	Dari S.Jember - S.Menara	pagi	0,612	0,617	0,624	0,633	0.641
			siang	0,576	0,58	0,587	0,595	0.598

No	Nama Jalan	Segmen	Jam Sibuk	2015	2016	2017	2018	2019
			sore	0,594	0,599	0,605	0,614	0.635
12	Jl. Mayor Basuno	Dari S.Matahari - S.Ploso	pagi	0,693	0,698	0,706	0,716	0.731
			siang	0,651	0,656	0,664	0,673	0.692
			sore	0,672	0,677	0,685	0,694	0.701
13	Jl. Hos Cokroaminoto	Jl. Hos Cokroaminoto	pagi	0,753	0,759	0,767	0,778	0.790
			siang	0,708	0,713	0,721	0,731	0.771
			sore	0,73	0,736	0,744	0,755	0.774
14	Jl. Pemuda	Jl. Pemuda	pagi	0,679	0,684	0,692	0,701	0.711
			siang	0,638	0,643	0,65	0,659	0.670
			sore	0,658	0,664	0,671	0,680	0.693
15	Jl. Pramuka	Jl. Pramuka	pagi	0,691	0,696	0,704	0,713	0.740
			siang	0,649	0,654	0,661	0,671	0.702
			sore	0,67	0,675	0,683	0,692	0.714
16	Jl. Sunan Muria	Jl. Sunan Muria	pagi	0,797	0,804	0,812	0,824	0.831
			siang	0,749	0,755	0,764	0,774	0.796
			sore	0,773	0,779	0,788	0,799	0.804
17	Jl. KH R. Asnawi	Jl. KH R. Asnawi	pagi	0,698	0,703	0,711	0,721	0.736
			siang	0,656	0,661	0,668	0,678	0.682
			sore	0,677	0,682	0,690	0,699	0.701
18	Jl. Veteran	Jl. Veteran	pagi	0,486	0,49	0,495	0,502	0.527
			siang	0,457	0,46	0,465	0,472	0.483
			sore	0,471	0,475	0,480	0,487	0.490
19	Jl. KH Turaikhan	Jl. KH Turaikhan	pagi	0,577	0,582	0,588	0,596	0.598
			siang	0,543	0,547	0,553	0,561	0.570
			sore	0,56	0,564	0,571	0,579	0.583
20	Jl. Sosrokartono	Jl. Sosrokartono	pagi	0,718	0,724	0,732	0,742	0.751
			siang	0,675	0,68	0,688	0,697	0.700
			sore	0,696	0,702	0,710	0,719	0.726
21	Jl. Johar	Jl. Johar	pagi	0,713	0,719	0,726	0,737	0.748
			siang	0,67	0,675	0,683	0,692	0.702
			sore	0,691	0,697	0,705	0,714	0.726
22	Jl. Tanjung	Jl. Tanjung	pagi	0,743	0,749	0,757	0,768	0.776
			siang	0,698	0,704	0,712	0,722	0.734
			sore	0,721	0,726	0,734	0,745	0.755
		Rata-rata		0,596	0,630	0,640	0,657	0.654

Sumber : Dinas Perhubungan Tahun 2020

Pada tabel di atas terlihat bahwa V/C ratio ruas jalan utama di Kabupaten Kudus rata-rata pada tahun 2019 sebesar 0,654 yang menunjukkan arus lalu lintas masih stabil, namun apabila dilihat per ruas jalan masih terdapat beberapa ruas jalan dengan V/C ratio di atas 0,75 yaitu Jl. Jenderal Sudirman 3 (pagi, siang, sore), Jl. HOS Cokroaminoto (pagi), Jl. Sunan Muria (pagi,siang, sore), Jl. Sosrokartono (pagi) dan Jl. Tanjung (pagi, sore). Kondisi V/C ratio di

atas 0,75 pada ruas jalan tersebut menunjukkan arus lalu lintas yang tidak stabil. Terkait dengan hal tersebut, diperlukan pengendalian lalu lintas dalam bentuk manajemen dan rekayasa lalu lintas pada jam sibuk dan penyediaan perlengkapan lalu lintas guna ketertiban, kelancaran dan keselamatan lalu lintas di jalan raya. Berikut indikator kinerja dan prasarana perhubungan yang dapat menunjukkan prasarana keselamatan perhubungan Tahun 2015 – 2019.

Tabel 2.102
Indikator Kinerja dan Prasarana Perhubungan Tahun 2015 -2019

No	Prasarana Perhubungan	Satuan	Jumlah (buah)				
			2015	2016	2017	2018	2019
1	Alat Uji Kendaraan	Unit	9	9	9	11	11
2	Traffic Light	Simpang	25	28	31	31	32
3	Warning Light	Unit	43	114	117	121	139
4	Rambu-Rambu Lalu Lintas	Buah	3.360	4.193	4.195	4.243	4.292
5	Marka	M^2	73.442	86.950	92.316	95.738	93,427
6	Guardrail	M’	3.102	4.762	4.762	4.762	4.794
7	Persentase penyediaan fasilitas perlengkapan jalan pada daerah rawan kecelakaan	%	75,00	76,92	79,31	75,58	79,84
8	Kecepatan rata-rata kendaraan bermotor di jalan perkotaan	Km/Jam	31	32	33	33	34
9	Kontribusi retribusi Perparkiran dan Terminal terhadap PAD	NA	NA	NA	NA	0,015	0,019

Sumber: Dinas Perhubungan Tahun 2020 (NA – Data tidak tersedia)

Tabel di atas menunjukkan bahwa prasarana keselamatan perhubungan jumlahnya mengalami peningkatan dari tahun 2015 sampai dengan 2019. Pengujian kendaraan bermotor sampai dengan tahun 2019 telah mendapatkan akreditasi B dan memiliki sertifikat ISO 9001:2015 dengan fasilitas 11 alat uji kendaraan bermotor yang rutin dilakukan kalibrasi setiap tahun untuk menjaga selalu akurat serta dilengkapi dengan sistem informasi uji berkala kendaraan bermotor.

Untuk perlengkapan jalan pada umumnya meningkat dengan adanya pengadaan. Antara lain 1 unit Traffic Light, 19 buah Waning Light, 49 buah rambu-rambu lalu lintas, 32 Meter pagar pengaman jalan. Sedangkan untuk marka jalan mengalami penurunan secara kuantitas dikarenakan pengaspalan jalan pada beberapa ruas jalan, sehingga mengurangi jumlah marka jalan. Sedangkan dalam hal penyediaan fasilitas perlengkapan jalan pada daerah rawan kecelakaandiupayakan selalu meningkat dari tahun 2015 sebesar 75,00% menjadi sebesar 75,58% pada tahun 2018 dan pada tahun 2019 mengalami peningkatan menjadi sebesar 79,84%. Peningkatan tersebut masih dibawah target capaian tahun 2019 sebesar 82 % karena kebutuhan perlengkapan jalan pada titik (daerah) potensi dan rawan kecelakaan yang meningkat, sehingga belumbisa terpenuhi secara keseluruhan mengingat keterbatasan anggaran, untuk pemasangan perlengkapan jalan pada tahun 2019 dilaksanakan berdasarkan skala prioritas.

Pengelolaan sarana dan prasarana perhubungan merupakan salah satu upaya perwujudan sistem prasarana berupa pengembangan sistem jaringan prasarana transportasi yang harus dilakukan sesuai dengan penanganan dan pengembangan jaringan jalan yang berfungsi untuk meningkatkan konektivitas antar wilayah dan menyeimbangkan ketimpangan antar wilayah.

Kecepatan rata-rata kendaraan bermotor di kabupaten kudus mengalami peningkatan menjadi 34 km/jam dari 33 Km/jam tahun 2018. Adapun kontribusi Perparkiran dan Terminal terhadap PAD di Kabupaten Kudus mengalami peningkatan dari semula 0,015 pada tahun 2018 menjadi 0,019 di tahun 2019.

Tabel 2.103
Angka Kecelakaan Lalu Lintas Berdasarkan Tingkat Fatalitas Kecelakaan
di Kabupaten Kudus Tahun 2016-2019

NO	JUMLAH DAN TINGKAT FATALITAS	SATUAN	2016	2017	2018	2019
1	Jumlah Kecelakaan	Kejadian	759	510	692	654
2	Meninggal Dunia	Orang	110	111	106	105
3	Luka Berat	Orang	0	0	0	0
4	Luka Ringan	Orang	971	855	764	863

Sumber : Dinas Perhubungan Tahun 2020

Berdasarkan tabel di atas diketahui bahwa angka kecelakaan di Kabupaten Kudus cenderung menurun setiap tahunnya. Tercatat pada tahun 2018 jumlah kecelakaan sebesar 692 kejadian yang menurun pada tahun 2019 menjadi sebesar 654 kejadian. Adapun tingkat fatalitas korban kecelakaan, pada tahun 2018 meninggal dunia sebesar 106 orang, luka ringan 863 orang, pada tahun 2019 jumlah korban meninggal dunia menurun menjadi 105 orang, namun meningkat pada jumlah korban luka ringan menjadi sebesar 863 orang.

Tabel 2.104
Fasilitas Perlengkapan Jalan Tahun 2015 - 2019

NO	FASILITAS PERLENGKAPAN JALAN		2015			2016			2017			2018			2019		
			Terpasang	Kebutuhan	Prosentase	Terpasang	Kebutuhan	Prosentase	Terpasang	Kebutuhan	Prosentase	Terpasang	Kebutuhan	Prosentase	Terpasang	Kebutuhan	Prosentase
1	Rambu-Rambu Lalu Lintas	(unit)	208	248	83,87	218	248	87,90	228	248	91,94	229	320	71,56	258	320	80,63
2	Cermin Tikung	(buah)	66	85	77,65	68	85	80,00	70	85	82,35	75	95	78,95	78	95	82,11
4	Guardrail	(meter)	360	450	80,00	360	450	80,00	372	450	82,67	396	520	76,15	416	520	80,00
5	Marka Jalan	(meter persegi)	1.250	1.400	89,29	1.264	1.400	90,29	1.288	1.400	92,00	1.303	1.500	86,87	1.320	1.500	88,00
6	Warning Light	(unit)	38	48	79,17	40	48	83,33	40	52	76,92	44	60	73,33	49	60	81,67
7	Traffic Light	(unit)	2	5	40,00	2	5	40,00	3	6	50,00	4	6	66,67	4	6	66,67
RATA-RATA			**75,00**			**76,92**			**79,31**			**75,58**			**79,84**		

Sumber : Dinas Perhubungan Tahun 2020

Tabel diatas menunjukkan bahwa tingkat cakupan pelayanan atas ketersediaan fasilitas perlengkapan jalan pada daerah rawan kecelakaan di Kabupaten Kudus mencapai 79,84% pada tahun 2019 yang meningkat dibandingkan dengan tahun sebelumnya sebesar 75,58%. Jenis perlengkapan jalan yang dipasang pada daerah rawan kecelakaan antara lain rambu-rambu lalu lintas, cermin tikung, guardrail, marka jalan, warning light dan traffic light.

Tahun 2019 persentase tertinggi jenis perlengkapan jalan yang telah terpasang adalah marka jalan yang cakupannya telah mencapai 88% dari total kebutuhan, sedangkan yang terendah adalah Traffic Light sebesar 66,67% dari total kebutuhan terpasang di daerah rawan kecelakaan

2.1.3.2.10 KOMUNIKASI DAN INFORMATIKA

Kinerja urusan komunikasi dan informatika dapat dilihat dalam indikator cakupan pengembangan dan pemberdayaan kelompok informasi masyarakat di tingkat kecamatan; persentase perangkat daerah di Pemerintah Kabupaten Kudus memiliki website dan meng-update data di website; persentase pemohon memperoleh informasi publik dalam satu tahun secara memadai; persentase regulasi aplikasi; persentase SDM yang mengikuti pelatihan IT; persentase Pada tingkat pengembangan *e-government*, Keterbukaan Informasi Publik, Cakupan informasi yang dipublikasikan melalui berbagai media, persentase PD yang mengembangkan Teknologi Informasi, persentase regulasi aplikasi yang terintegrasi, persentase SDM yang mengikuti pelatihan IT; persentase Perangkat Daerah yang menggunakan *fiber optic*, dan persentase aplikasi yang terintegrasi, sebagaimana masing-masing tabel dibawah ini.

Tabel 2.105
Cakupan Pengembangan Dan Pemberdayaan Kelompok Informasi Masyarakat di Tingkat Kecamatan

No	URAIAN	2015	2016	2017	2018	2019
1	Jumlah KIM	28	36	36	36	36
2	Jumlah Kecamatan yang ada dalam Kabupaten/kota	9	9	9	9	9
3	Cakupan pengembangan dan pengembangan KIM	311,1	400	400	400	400

Sumber : Dinas Komunikasi dan Informatika Tahun 2020

Dilihat dari tabel diatas bahwa cakupan pengembangan pemberdayaan Kelompok Informasi Masyarakat (KIM) 9 kecamatan yang ada di Kabupaten Kudus baru terbentuk 36 kelompok, dibanding tahun sebelumnya, telah terjadi peningkatan. Sejak tahun 2016 tidak lagi dilaksanakan pembentukan KIM baru. Strategi yang dilakukan adalah optimalisasi dan pemberdayaan KIM yang telah dibentuk agar lebih memberikan manfaat bagi masyarakat.

Informasi telah dipublikasikan melalui berbagai media informasi, diantaranya media cetak, media elektronik, media sosial dan media luar ruang. Kondisi tersebut menunjukkan bawa cakupan informasi melalui berbagai media sudah mencapai 100%. Selanjutnya untuk tahun-tahun kedepan penyebaran informasi melalui berbagai media akan tetap dipertahankan dan ditingkatkan kualitasnya dengan melibatkan pegiat-pegiat IT di Kabupaten Kudus.

Tabel 2.106
Persentase PD Pemerintah Kabupaten Kudus Memiliki Website dan meng-update Data di Website Tahun 2015 – 2019

No	Tahun	Total Jumlah PD Kabupaten	PD Kabupaten yang Memiliki Website		PD Kabupaten yang Meng-update Website	
			Jumlah	%	Jumlah	%
(1)	(2)	(3)	(4)	(5)	(6)	(7)
1	2015	51	30	58,82	4	13,33
2	2016	51	30	58,82	4	13,33
3	2017	34	27	79,41	10	37,04
4	2018	34	27	79,41	10	37,04
5	2019	34	34	100	14	41,18

Sumber : Dinas Komunikasi dan Informatika Tahun 2020

Sesuai Perda Kabupaten Kudus Nomor 3 Tahun 2016 tentang Pembentukan dan Susunan Perangkat Daerah Kabupaten Kudus, sehingga pada tahun 2019terdapat perubahan jumlah perangjat daerah karena adanya penggabungan dan pemisahan beberapa perangkat daerah.

Pemerintah Kabupaten Kudus telah mengambangkan sistem informasi dan website secara bertahap untuk menunjang e-Goverment di Kabupaten Kudus. Pembuatan website dan pemanfaatan teknologi informasi terus dilakukan dari tahun ke tahun. Dalam rangka menunjang reformasi birokrasi menuju tata kelola sistem pemerintah berbasis teknologi informasi maka Pemerintah Kabupaten Kudus pada tahun 2017 telah memperoleh indeks Pemeringkatan e-Government Indonesia dengan nilai 2,52 (peringkat 8 se-Jawa Tengah), dinilai dari sisi kebijakan, kelembagaan, infrastruktur, aplikasi dan perencanaan.

Keterbukaan informasi publik di Pemerintah Kabupaten Kudus dilaksanakan sesuai dengan pemberlakuan Undang-Undang Nomor 14 Tahun 2008 tentang Keterbukaan Informasi Publik. Keterbukaan informasi publik mengacu pada pemanfaatan teknologi informasi (internet) dalam rangka meningkatkan pelayanan publik melalui pemberian informasi mengenai berbagai macam hal yang berkaitan dengan pengelolaan pemerintah daerah, jadi agar masyarakat mengetahui secara terbuka tentang berbagai informasi yang disediakan dan dapat dimanfaaatkan dengan baik. Keterbukaan informasi publik merupakan pondasi dalam membangun tata pemerintahan yang baik (*good governance*).

Tabel 2.107
Persentase Pemohon Memperoleh Informasi Publik Tahun 2015 – 2019

No	Uraian	2015	2016	2017	2018	2019
1	Jumlah Pemohon Informasi Dalam 1 Tahun	2	5	16	12	14
2	Jumlah Pemohon Yang Memperoleh Informasi Publik Secara Memadai	2	5	16	12	13
3	Persentase	100	100	100	100	93

Sumber : Dinas Komunikasi dan Informatika Tahun 2020

Berdasarkan tabel di atas, dapat dijelaskan bahwa permohonan informasi publik berkecenderungan fluktuatif. Penggunaan media informasi dalam kurun waktu 2015-2019 telah memberikan dimensi baru bagi Pemerintah Kabupaten Kudus dalam memberikan informasi secara langsung dan menyeluruh kepada masyarakat. Penggunaan media informasi akan terus dilakukan oleh Pemerintah Kabupaten Kudus mengingat kemudahan dalam

rangka memberikan informasi yang benar dan dapat dipertanggungjawabkan kepada masyarakat.

Pemerintah Kabupaten Kudus mempunyai program untuk memaksimalkan Teknologi Informasi dalam pelayanan kepada masyarakat maupun birokrasi. Pengembangan teknologi informasi (TI) ini merupakan implementasi *e-government* menuju "*Kudus Smart City*" selaras dengan "*Smart Province"* yang sudah dicanangkan oleh Provinsi Jawa Tengah. *Smart City* adalah kota yang dapat mengelola semua sumberdaya secara efektif dan evisien dalam menyelesaikan berbagai tantangan mengunakan solusi inovatif, terintegrasi dan berkelanjutan melalui *smart goverment, smart living, smart branding, smart economy, smart society dan smart environment.*

Penerapan *e-government (smart goverment)* menuju *Kudus Smart City* membutuhkan sinergi, kerjasama dan komitmen bersama antar PD sehingga diharapkan pada periode RPJMD 2018-2023 dapat lebih dirasakan oleh masyarakat.

Implementasi *e-goverment* yang terdiri dari 4 faktor pendukung antara lain: Regulasi Aplikasi, SDM yang mengikuti pelatihan IT, Infrastruktur jaringan komunikasi data Perangkat Daerah yang mengunakan fiber optic, dan aplikasi yang terintegrasi dapat dilihat dalam tabel berikut.

Tabel 2.108
Persentase Regulasi Aplikasi Tahun 2015 – 2019

No	Uraian	2015	2016	2017	2018	2019
1	Jumlah Regulasi Aplikasi	6	6	7	8	9
2	Jumlah Aplikasi	45	71	96	101	104
3	Persentase (%)	13	8	7	8	8

Sumber : Dinas Komunikasi dan Informatika Tahun 2020

Dalam tabel diatas menunjukan adanya penurunan persentase regulasi aplikasi dikarenakan semakin bentambahnya jumlah aplikasi yang ada di Perangkat Daerah, serta belum *seimbangnya* pertumbuhan pengembangan aplikasi yang tidak di sertai dengan adanya regulasi.

Tabel 2.109
Persentase SDM Yang Mengikuti Pelatihan IT Tahun 2015 – 2019

No	Uraian	2015	2016	2017	2018	2019
1	Jumlah SDM Yang Mengikuti Pelatihan IT	700	800	900	500	506
2	Jumlah SDM aparatur	8.947	8.592	7.597	7400	7140
3	Persentase (%)	8	9	12	7	7

Sumber : Dinas Komunikasi dan Informatika Tahun 2020

Peningkatan kapasitas aparatur yang menguasai tehnologi informasi dapat diketahui dengan adanya peningkatan nilai persentase SDM yang mengikuti pelatihan IT dalam tahunnya seperti tabel diatas.

Tabel 2.110
Persentase PD yang menggunakan infrastruktur jaringan fiber optic
Tahun 2015 – 2019

No	Uraian	2015	2016	2017	2018	2019
1	Jumlah PD yang menggunakan fiber optic	0	5	8	8	8
2	Jumlah PD	41	41	34	34	34

No	Uraian	2015	2016	2017	2018	2019
3	Persentase (%)	0	12	14	24	24

Sumber : Dinas Komunikasi dan Informatika Tahun 2020

Dalam implementasi *e-government* infrastruktur jaringan komunikasi data merupakan unsur yang sangat fital sehingga dibutuhkan infrastruktur jaringan yang sangat stabil yaitu dengan mengunakan infrastruktur jaringan dengan media fiber optic.

Tabel 2.111
Persentase Aplikasi Yang Terintegrasi Tahun 2015 – 2019

No	Uraian	2015	2016	2017	2018	2019
1	Jumlah aplikasi yang terintegrasi	0	4	4	5	13
2	Jumlah aplikasi	32	45	71	96	104
3	Persentase (%)	0	9	6	5	12,5

Sumber : Dinas Komunikasi dan Informatika Tahun 2020

Pengembangan aplikasi di Perangkat Daerah masih banyak dikembangkan secara parsial atau belum terintegrasi, terlihat dari kecilnya jumlah aplikasi yang *terintegrasi* dan perkembangan aplikasi pertahunnya masih rendah.

Dengan terbitnya Peraturan Presiden Nomor 95 Tahun 2018 tentang Sistem Pemerintahan Berbasis Elektronik (SPBE), yang bertujuan mewujudkan tata kelola pemerintahan yang bersih, efektif, transparan, dan akuntabel serta pelayanan publik yang berkualitas dan terpercaya, maka mulai tahun 2018 Kabupaten Kudus akan menerapkan SPBE yang meliputi 3 indikator yaitu kebijakan, tata kelola dan layanan. Penerapan SPBE ini merupakan amanat Peraturan Presiden Nomor 95 Tahun 2018 yang membutuhkan komitmen dan dukungan dari semua pihak karena membutuhkan infrastruktur komunikasi dan informatika yang memadai. Target capaian indeks SPBE di Kabupaten Kudus sebagaimana tabel berikut:

Tabel 2.112
Indeks Sistem Pemerintahan Berbasis Elektronik (SPBE)

No	Tahun Penilaian	Indeks SPBE		
		Target	Realisasi	%
1	2018	1,92	2,45	127,6
2	2019	2,13	2,72	127,7
3	2020	2,35	2,73	116,2
4	2021	2,56		

Sumber : Dinas Komunikasi dan Informatika Tahun 2020

Pencapaian target Indeks SPBE Kabupaten Kudus telah melebihi target capaian setiap tahun yang direncanakan dalam RPJMD Kabupaten Kudus Tahun 2018 – 2023. Pada tahun 2018 atau tahun awal pelaksanaan SPBE, ditargetkan sebesar 1,92 dan terealisasi sebesar 2,45 atau 127,6%, sedangkan pada tahun 2019 ditargetkan sebesar 2,13 terealisasi sebesar 2,72 atau 127,7%. Adapun indeks SPBE tahun 2020, ditargetkan sebesar 2,35, terealisasi sebesar 2,73 atau 116,2%.

Penerapan SPBE membutuhkan penyedia jaringan sarana dan prasarana komunikasi dan informatika sebagai bagian dari perwujudan pengembangan sistem jaringan prasarana telekomunikasi, yang

diimplementasikan melalui program Pengembangan Teknologi dan Informasi. Peningkatan indeks SPBE diharapkan dapat membuka transparansi publik secara luas dan dapat meningkatkan pelayanan yang efisien, efektif, transparan dan partisipatif.

2.1.3.2.11 KOPERASI, USAHA KECIL, DAN MENENGAH

Koperasi adalah badan usaha yang beranggotakan orang atau badan hukum yang kegiatannya berlandaskan prinsip koperasi. Koperasi berfungsi sebagai wadah gerakan ekonomi rakyat dan agen dalam intermediasi permodalan yangdekat dengan masyarakat. Koperasi dapat dikelompokkan menjadi aktif dan tidak aktif. Koperasi aktif adalah koperasi yang dalam dua tahun terakhir mengadakan Rapat Anggota Tahunan. Perkembangan koperasi aktif dapat dilihat pada tabel di bawah ini :

Tabel 2.113
Jumlah Koperasi Tahun 2015 -2019 Kabupaten Kudus

No	Uraian	2015	2016	2017	2018	2019
1.	Koperasi Aktif	462	473	474	474	472
2.	Koperasi tidak	65	54	65	65	66
3.	Jumlah Koperasi	527	527	539	541	538
4.	Persentase	87,66	89,75	87,94	87,62	87.7
5.	Anggota Koperasi	297.956	299,145	287.870	230.266	221.890

Sumber : Dinas Tenaga Kerja, Perindustrian, Koperasi dan UKM Tahun 2020

Berdasarkan tabel dapat dilihat perkembangan jumlah koperasi dari tahun 2015 – 2018 terjadi peningkatan, namun pada tahun 2019 mengalami penurunan dibanding tahun 2018 dari jumlah 541 menjadi 538 yang disebabkan karena pengalihan kewenangan pembinaan dari tingkat Kabupaten menjadi kewenangan pembinaan ditingkat Provinsi. Sedangkan jumlah koperasi aktif 474 unit di tahun 2018 mengalami penurunan menjadi 472 unit di tahun 2019. Persentase koperasi aktif pada tahun 2017 menurun dari 87,94% menjadi 87,62% di tahun 2018 dan pada tahun 2019 mengalami peningkatan menjadi 87,73% dari tahun 2018 . Hal ini menunjukkan bahwa kapasitas kelembagaan koperasi dan kesadaran masyarakat berkoperasi di Kabupaten Kudus semakin baik dan meningkatkan kesejahteraannya. Peningkatan kemampuan koperasi dilakukan upaya peningkatan kualitas sumber daya manusia pelaku koperasi melalui pelatihan manajemen perkoperasian, pembinaan dan pengawasan koperasi serta fasilitasi dalam hal permodalan dan peningkatan teknologi telah menjadi prioritas dalam peningkatan kualitas kelembagaan koperasi di Kabupaten Kudus.

Sektor usaha kecil merupakan peluang usaha unit-unit ekonomi produktif yang berdiri sendiri yang dilakukan oleh perorangan atau badan usaha yang bukan merupakan anak perusahaan atau anak cabang perusahaan yang dimiliki, dikuasai atau menjadi bagian baik langsung maupun tidak langsung dengan usaha menengah atau besar. Perkembangan jumlah usaha mikro, kecil, menengah / besar serta penyerapan tenaga kerjanya dapat dilihat pada tabel berikut ini.

Tabel 2.114
Usaha Mikro, Kecil, dan Menengah Tahun 2015 – 2019

No	Kategori Usaha	2015	2016	2017	2018	2019
1.	Usaha Mikro*	11.456	11.603	13.845	14.010	14.204
2	Usaha Kecil	1.081	1.089	565	688	788
3.	Usaha Menengah	1.213	1.223	101	102	103
4.	Jumlah seluruh UMKM	13.750	13.915	14.511	14.800	15.095
5.	Persentase Usaha Mikro	83,3	83,4	95,4	94,7	94,1
6.	Persentase Usaha Kecil	7,9	7,8	3,9	4,6	5.2
7.	Persentase Usaha Menengah	8,8	8,8	0,7	0,7	0.7

Sumber : Dinas Tenaga Kerja, Perindustrian, Koperasi dan UKM Tahun 2020

Dalam kurun waktu 2015-2019 terjadi perkembangan usaha mikro, kecil dan menengah ke arah peningkatan, kapasitas kelembagaan usaha mikro di Kabupaten Kudus menjadi prioritas pembinaan terhadap keberadaan UMKM, jumlah Usaha Mikro pada tahun 2015 dari 11.456 unit pada mengalami peningkatan menjadi 11.603 ditahun 2016. Pada tahun 2017 tercatat usaha mikro sebanyak 13.845 mengalami peningkatan pada tahun 2018 sebesar 14.010 dan 14.204 pada tahun 2019. Jumlah Usaha kecil mengalami penurunan dari tahun 2016 sebanyak 1.089 menjadi 688 pada tahun 2018 dan tahun 2019 mengalami peningkatan sebanyak 788 karena banyaknya usaha mikro naik kelas menjadi usaha kecil disamping tumbuhnya wiarausaha baru yang menjadi program unggulan Bupati dan Wakil Bupati Kudus periode 2018 - 2023. Jumlah Usaha Kecil dan Menengah cenderung fluktuatif menurun karena daya saing industri besar, namun secara keseluruhan jumlah UMKM di Kabupaten Kudus mengalami peningkatan dari 13.750 unit di tahun 2015 menjadi 15.095 unit di tahun 2019.

Tabel 2.115
Jumlah UMKM Menurut Kecamatan Tahun 2015 – 2019

No	Kecamatan	2015	2016	2017	2018	2019
1	Kaliwungu	1.769	1.769	1.790	1.814	1.843
2	Kota Kudus	2.338	2.503	2.503	2.573	2.626
3	Jati	1.741	1.741	1.541	1.576	1.629
4	Undaan	1.579	1.579	1.582	1.609	1.619
5	Mejobo	516	516	525	551	576
6	Jekulo	1.665	1.665	1.665	1.691	1.725
7	Bae	1.199	1.199	1.465	1.489	1.525
8	Gebog	1.440	1.440	1.482	1.514	1.546
9	Dawe	1.503	1.503	1.958	1.983	2.006
	Jumlah	13.750	13.915	14.511	14.800	15.095

Sumber : Dinas Tenaga Kerja, Perindustrian, Koperasi dan UKM Tahun 2020

Jumlah UMKM di Kabupaten Kudus pada tahun 2019 jumlahnya mencapai 15.095 unit, mengalami kenaikan dari tahun sebelumnya yang jumlahnya 14.800 unit (tahun 2018). Dari jumlah UMKM pada tahun 2019 sebanyak 15.095 unit terdiri dari usaha mikro sebanyak 14.204 unit, usaha

kecil sebanyak 788 unit dan usaha menengah sebanyak 103 unit. Peningkatan jumlah UMKM menjadi indikator keberhasilan atas program unggulan Pemerintah Daerah Kabupaten Kudus dalam mencetak wirausaha baru melalui pelaksanaan pelatihan kewirausahaan serta program hibah bantuan modal usaha kepada wirausaha baru yang didukung dari dana Anggaran Pendapatan dan Belanja Daerah Pemerintah Kabupaten Kudus.

Peningkatan jumlah UMKM secara langsung telah meningkatkan jumlah serapan tenaga kerja, penyerapan tenaga kerja di sektor UMKM pada tahun 2015 – 2019 sebagaimana ditunjukkan pada tabel di bawah ini.

Tabel 2.116
Jumlah Penyerapan Tenaga Kerja Sektor UMKM Tahun 2015 -2019

No	Kategori Usaha	Penyerapan Tenaga Kerja				
		2015	2016	2017	2018	2019
1.	Usaha Mikro*	34.368	34.409	41.535	41.545	42.612
2.	Usaha Kecil*	31.818	31.833	129.158	129.168	13.396
3.	Usaha Menengah	5.388	5.388	5.388	5.388	7.058
4.	Usaha Besar	79.997	79.997	79.997	79.997	194.702
	Jumlah	151.571	151.627	256.078	256.098	257.768

Sumber : Dinas Tenaga Kerja, Perindustrian, Koperasi dan UKM Tahun 2020

Dalam kurun waktu 2015-2019, terjadi peningkatan jumlah tenaga kerja pada usaha mikro dan kecil dari 34.368 orang menjadi 42.612 orang, namun pada tahun 2019 terjadi penurunan jumlah tenaga kerja di usaha kecil yang sangat signifikan yang disebabkan oleh banyaknya tenaga kerja di sektor usaha mikro dan kecil lebih memilih bekerja disektor industri / usaha menengah dan besar. Adapun usaha besar meningkat dari tahun 2015 dari sebanyak 79.997 orang menjadi 194.702 pada tahun 2019. Peningkatan jumlah penyerapan tenaga kerja sektor usaha mikro, kecil, menengah dan besar pada kurun waktu tahun 2015 sampai tahun 2019, mampu menurunkan tingkat pengangguran terbuka di Kabupaten Kudus, dimana angka pengangguran terbuka tahun 2015 sebesar 5,04 turun menjadi 3,86 di tahun 2019.

2.1.3.2.12 PENANAMAN MODAL

Penanaman Modal adalah segala bentuk kegiatan menanam modal, baik oleh penanam modal dalam negeri maupun penanam modal asing untuk melakukan usaha di wilayah Negara Republik Indonesia. Realisasi penanaman modal di Kabupaten Kudus sangat dipengaruhi oleh regulasi tentang pelayanan perizinan yang mengalami perubahan dan penyempurnaan dari awal terjadi pada pertengahan Tahun 2018 sampai tahun 2019 masih dilakukan evaluasi sistem dan regulasi oleh pemerintah pusat. Perkembangan investasi di kabupaten Kudus dapat dilihat dalam tabel berikut :

Tabel 2.117
Perkembangan Investasi Tahun 2015 – 2019 (dalam juta rupiah)

No	Uraian	2015	2016	2017	2018	2019
1	PMA	3.650				91.500,00
2	PMDN	17.620.465,29	18.613.008,50	11.463.103,50	7.028.822,93	5.774.843,11
3	Jumlah	17.620.465,29	18.613.008,50	11.463.103,50	7.028.822,93	5.866.343,11

Sumber : Dinas Penanaman Modal Dan Perizinan Terpadu Satu Pintu Tahun 2020

Berdasarkan tabel di atas, terlihat perkembangan total investasi sangat fluktuatif dari tahun 2015 sampai dengan 2019. Struktur Investasi Kabupaten Kudus terdiri dari Penanaman Modal Asing (PMA), Penanaman Modal Dalam Negeri (PMDN). Untuk Perkembangan Investasi dalam bentuk PMDN sejak tahun 2015 -2019 mengalami fluktuasi cukup signifikan dari 17.620 trilyun pada tahun 2015, kemudian meningkat tajam tahun 2016 sebesar 18, 611 trilyun dan mulai tahun 2017 sampai dengan tahun 2019 mengalami penurunan. Beberapa penyebab terjadinya penurunan realisasi investasi tersebut antara lain, **adanya perubahan sistem pelayanan perizinan dari SIPTO berganti ke sistem OSS (*online single submission*)** pada pertengahan Tahun 2018 yang menjadikan realisasi investasi menjadi lebih terpuruk dari tahun-tahun sebelumnya. Hal ini dapat dimaklumi karena masa transisi membutuhkan banyak penyesuaian, baik penyesuaian oleh pihak pemerintah maupun pihak masyarakat yang terdampak oleh sistem baru, karena sistem pelayanan perizinan yang baru, maka potensi investasi yang ada pada tahun 2018 dan tahun 2019, harus dilakukan validasi oleh Dinas Penanaman Modal Dan Pelayanan Terpadu Satu Pintu Kabupaten Kudus, karena ada beberapa inputing data dari pelaku usaha/investor yang mengalami kekeliruan. Selain itu masalah ketersediaan lahan untuk pengembangan investasi khususnya industri di Kabupaten Kudus mengalami kendala. Hal ini disebabkan karena ruang peruntukan untuk industri kurang terakomodir dalam RTRW Kabupaten Kudus. Langkah yang telah dilakukan yaitu merevisi RTRW agar lahan peruntukan untuk pengembangan industri dapat lebih terakomodir.

Tabel 2.118
Jumlah PMA dan PMDN berskala NasionalTahun 2015 - 2019

No	Uraian	2015	2016	2017	2018	2019
1.	PMDN	918	695	500	1.104	1.451
2.	PMA	1	0	0	0	3
	Total	**919**	**695**	**500**	**1.104**	**1.454**

Sumber : Dinas Penanaman Modal Dan Perizinan Terpadu Satu Pintu Tahun 2020

Jumlah investor PMA/PMDN Kabupaten Kudus di Tahun 2018 dan tahun 2019 mengalami kenaikan. Mendasarkan pada Peraturan Pemerintah Nomor 24 tahun 2018 tentang Penyelenggaraan Pelayanan Perizinan Terpadu Secara Elektronik yang mengamanatkan bahwa setiap usaha harus melakukan *update* data perusahaan melalui sistem nasional yaitu *online Single Submission (oss)*. Dari tabel diatas, dapat dilihat adanya kenaikan jumlah investor di tahun 2017 sampai dengan tahun 2019, data tahun 2018 sampai dengan tahun 2019

diambil dari *oss,* kenaikan tersebut dimungkinkan adanya pengaruh dari kewajiban *update* data perusahaan bagi para investor.

Adapun perbandingan antara target investasi dengan realisasi investasi dari tahun 2015 sampai dengan tahun 2019 dapat dilihat pada tabel di bawah ini.

Tabel 2.119
Target dan Realisasi Investasi 2015 – 2019

TAHUN	TARGET	REALISASI	(%)
2015	9.089.016.805.457	17.620.465.287.032	193,87
2016	9.997.918.486.002	18.613.008.500.649	186,15
2017	10.997.710.334.602	11.463.103.884.050	104,23
2018	7.339.742.860.000	7.028.822.939.129	95,76
2019	7.593.315.980.000	5.866.343.114.806	77,25

Sumber : Dinas Penanaman Modal Dan Perizinan Terpadu Satu Pintu Tahun 2020

Berdasarkan tabel di atas, perkembangan aktivitas swasta yang meningkat dapat dilihat dari beberapa aspek, antara lain investasi. Perkembangan realisasi investasi tahun 2016-2019 mengalami penurunan yang cukup signifikan, dari 18,61 triliun pada tahun 2016 menjadi 5,866 triliun pada tahun 2019. Penghitungan target realisasi investasi tahun 2019 mendasarkan kepada target pertumbuhan ekonomi di kabupaten Kudus yang diprediksi mencapai 3,45 %.

Tabel 2.120
Investor PMA Tahun 2015 - 2019

No	Tahun	Nama Perusahaan
1	2015	• PT. Finexco Prima
2	2016	0
3	2017	0
4	2018	0
5	2019	• PT. Sarimelati Kencana • PT. Prodia Widyahusada Tbk

Sumber : Dinas Penanaman Modal Dan Perizinan Terpadu Satu Pintu Tahun 2020

Secara umum, pelaku investasi yang masuk di Kabupaten Kudus masih didominasi oleh Penanaman Modal Dalam Negeri (PMDN). Keterlibatan Penanaman Modal Asing (PMA) di Kabupaten Kudus yang terealisasi pada tahun 2015 sampai tahun 2019 tercatat sebanyak 3 PMA yang menanamkan modalnya di Kabupaten Kudus.

Tabel 2.121
Jumlah Permohonan dan Penerbitan Izin Tahun 2017-2019

NO	JENIS IZIN	TAHUN 2017		TAHUN 2018		TAHUN 2019	
		Permohonan	Terbit	Permohonan	Terbit	Permohonan	Terbit
A	**Pendelegasian kewenangan**						
1	Izin RS Tipe C & D	0	0	0	0	3	3
2	Izin RS Khusus Tipe C	0	0	0	0		
3	Izin Klinik Pratama & Utama	2	2	1	1	21	21
4	Izin Usaha Lab Klinik Swasta/Pemerintah	1	1	0	0	2	2
5	Izin Apotek	31	31	8	8	33	33
6	Izin Toko Obat	1	1	2	2	1	1
7	Izin Optik	0	0	1	1	4	4
8	I U I	0	0	0	0		
9	I P I	0	0	0	0		

NO	JENIS IZIN	TAHUN 2017		TAHUN 2018		TAHUN 2019	
		Permohonan	Terbit	Permohonan	Terbit	Permohonan	Terbit
10	LOKASI	1	2	5	5	7	7
11	I M B	1.115	1.064	573	661	702	536
12	Pendaftaran Penanaman Modal	99	99	10	10		
13	Izin Prinsip Perubahan Penanaman Modal	3	3	1	1		
14	Izin Prinsip Perluasan Penanaman Modal	0	0	1	1		
15	Izin Usaha Penanaman Modal	17	17	3	3		
16	Izin Usaha Perluasan Penanaman Modal	0	0	0	0		
17	Izin Usaha Penggabungan Penanaman Modal	0	0	0	0		
18	Izin Usaha Perubahan Penanaman Modal	0	0	0	0		
19	Izin Prinsip Penggabungan Perusahaan PM	0	0	0	0		
20	H O	119	113	15	15		
21	Rekom Izin Pengeboran & Pemanfaatan Air Tanah	0	0	0	0		
22	SIUJK	108	108	10	10		
B	**Pelimpahan Kewenangan**						
23	T D I	72	72	49	43		
24	S I U P	356	335	187	150		
25	T D P	584	502	354	322		
26	Tanda Pendaftaran Waralaba	0	0	0	0		
27	Izin Usaha Pusat Perbelanjaan	0	0	0	0		
28	IUTM	0	0	0	0		
29	Izin Usaha Pengelolaan Pasar Tradisional	0	0	0	0		
30	Izin Reklame	161	161	104	104	94	66
31	Izin Penggunaan & Pemanfaatan Bagian Jalan	22	22	17	14	11	5
32	Izin Pemakaman	6	6	14	14	7	7
33	Tanda Daftar Usaha Pariwisata	0	0	0	0		
34	Izin Usaha Pemondokan	0	0	0	0		
35	Izin Usaha Peternakan	0	0	0	0		
36	Izin Usaha Obat Hewan	0	0	0	0		
37	Izin Usaha Jasa Medik Veteriner	0	0	0	0		
38	Izin Kios Daging	0	0	0	0		
39	Izin RPU	0	0	0	0		
40	Izin RPH	0	0	0	0		
41	Izin Usaha Sarang Burung Walet	0	0	0	0		
42	Izin Usaha Penggilingan Padi	0	0	0	0		
43	Izin Trayek	121	121	85	85	85	85
44	Izin Usaha Jasa Angkutan	0	0	0	0		
45	Izin Usaha Sekolah Mengemudi	0	0	0	0		
46	Izin Usaha Bengkel Umum	0	0	0	0		
47	Izin Warnet	0	0	0	0		
48	Izin Usaha Travel	0	0	0	0		

NO	JENIS IZIN	TAHUN 2017		TAHUN 2018		TAHUN 2019	
		Permohonan	Terbit	Permohonan	Terbit	Permohonan	Terbit
49	Izin Penyelenggaraan Usaha Parkir	0	0	0	0		
	Jumlah	**2.819**	**2.660**	**1.440**	**1.450**	**970**	**770**

Sumber : Dinas Penanaman Modal Dan Perizinan Terpadu Satu Pintu Tahun 2020

Dari tabel diatas, bahwa pelayanan perizinan pada PTSP tahun 2017 sampai dengan tahun 2019 menunjukkan trend penurunan dari tahun ke tahun. Dari data diatas, dapat dilihat bahwa penurunan jumlah pelayanan perizinan terbit dari tahun 2017 terjadi penurunan di tahun 2018 sebesar 45%, sedangkan pada tahun 2019 realisasi mengalami penurunan lagi dari tahun 2018 sebesar 46,5 %, sehingga rata-rata penurunan perizinan terbit dari tahun 2017 sampai dengan tahun 2019 sebesar 45,75%. Secara rata – rata lama waktu proses pelayanan perijinan berkisar kurang lebih 10 hari.

Dalam mendukung urusan pemerintahan wajib bukan pelayanan dasar bidang penanaman modal, didukung oleh 4 program utama yang menjadi indikator kinerja program. Target dan realisasi kinerja program yang mendukung urusan penanaman modal dapat dilihat dalam tabel berikut :

Tabel 2.122
Indikator Kinerja Program, Target dan Realisasi Tahun 2019

No	Indikator Program	Target	Realisasi
1	Persentase peningkatan jumlah investor	2 %	31,7 %
2	Realisasi investasi yang terlaporkan	2.877.000.000.000	2.053.000.000.000
3	Persentase Pelayanan Perizinan Pembangunan dan Lingkungan yang sesuai standar pelayanan	15 %	32,44 %
4	Persentase Pelayanan Perizinan Perekonomian dan Jasa Usaha yang sesuai standar pelayanan	75 %	78 %

Sumber : Dinas Penanaman Modal Dan Perizinan Terpadu Satu Pintu Tahun 2020

Realisasi investasi terlaporkan mendasar kepada realisasi yang dirilis oleh BKPM RI dari hasil Laporan Kegiatan Penanaman Modal /LKPM secara online oleh perusahaan-perusahaan yang wajib melaksanakan LKPM (non mikro).

2.1.3.2.13 KEPEMUDAAN DAN OLAHRAGA

Dalam penyelenggaraan urusan kepemudaan dan olahraga diprioritaskan pada peningkatan pengembangan prestasi pemuda dan olahraga serta peningkatan pemerataan pelayanan pendidikan non formal.

Tabel 2.123
Jumlah Organisasi Pemuda, Organisasi Olahraga, dan Gelanggang Olahraga
Tahun 2015 – 2019

No	U r a i a n	2015	2016	2017	2018	2019
1.	Jumlah organisasi pemuda	23	27	28	28	28
2.	Jumlah organisasi olahraga	38	38	38	38	38

No	U r a i a n	2015	2016	2017	2018	2019
3.	Jumlah gedung olahraga	5	5	5	5	5

Sumber : Dinas Pendidikan Kepemudaan dan Olahraga Tahun 2020

Dari tabel di atas, terlihat bahwa organisasi pemuda pada kurun waktu 5 tahun mengalami peningkatan, pada tahun 2015 sebanyak 23 organisasi dan di tahun 2019 menjadi 28 organisasi. Pada bidang olahraga terdapat prestasi sebagaimana tabel di bawah ini:

Tabel 2.124
Jumlah Prestasi Olahraga Tahun 2015 – 2019

No	U r a i a n	2015	2016	2017	2018	2019
1.	Prestasi Olahraga tingkat internasional	2	4	1	0	0
2.	Prestasi Olahraga tingkat nasional	8	24	16	2	0

Sumber : Dinas Pendidikan Kepemudaan dan Olahraga Tahun 2020

Penurunan prestasi olahraga baik ditingkat nasional maupun internasional, menjadi pemacu guna lebih mengintensifkan urusan olahraga yang perlu ditingkatkan oleh Kabupaten Kudus melalui pembinaan atlet dan peningkatan sarana dan prasarana olahraga.

Tabel 2.125
Data Jumlah Penyimpangan Perilaku Generasi Muda/ Pelajar
Dari Tahun 2015-2019 Kabupaten Kudus

No	Tahun	Jumlah Kasus
1.	2015	28 orang
2.	2016	25 orang
3.	2017	72 orang
4.	2018	72 orang
5.	2019	78 orang

Sumber : Dinas Pendidikan, Kepemudaan dan Olahraga Tahun 2020.

Berdasarkan hasil operasi yang dilakukan oleh Polres Kudus terhadap pelajar di Kabupaten Kudus. Kasus penyimpangan perilaku generasi muda/pelajar mayoritas adalah pelanggaran lalu lintas. Selain itu, penyimpangan yang terjadi antara lain membolos sekolah, konsumsi minuman keras dan lain-lain. Berdasarkan tabel di atas, jumlah kasus di tahun 2019 tinggi dikarenakan belum adanya koordinasi lintas sektor.

Tabel 2.126
Perkembangan Seni, Budaya dan Olahraga Tahun 2015-2019

No	Capaian Pembangunan	2015	2016	2017	2018	2019
1	Jumlah grup kesenian	6	6	11	11	38
2	Jumlah gedung kesenian	4	4	4	4	4
3	Jumlah gelanggang olahraga	5	5	5	5	5
4	Jumlah organisasi olahraga	38	38	38	38	39
5	Jumlah gedung olahraga	5	5	7	7	8

Sumber : SIPD – Disbudpar dan Disdikpora Tahun 2020

Dari tabel di atas, terlihat bahwa jumlah organisasi olahraga mengalami peningkatan dari 38 organisasi di tahun 2015 menjadi 39 organisasi di tahun 2019. Gedung olahraga tahun 2015 sejumlah 5 unit menjadi 8 gedung di tahun 2019.

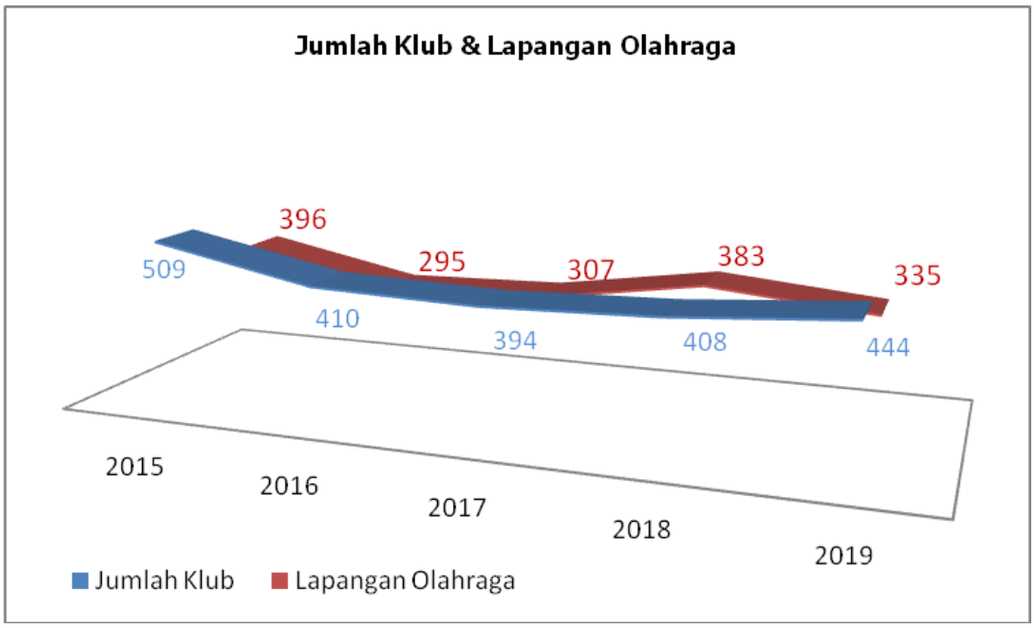

Sumber : Dinas Pendidikan Kepemudaan dan Olahraga Tahun 2020

Gambar 2.38 Jumlah Klub Olahraga dan Sarpras Olahraga Masyarakat Tahun 2019

Disamping jumlah gelanggang olahraga, di masyarakat juga berkembang olahraga masyarakat sebagaimana tabel di atas yang menggambarkan geliat olahraga di Kabupaten Kudus. Upaya yang dilaksanakan Pemerintah Kabupaten Kudus guna meningkatkan kualitas sarpras olahraga diantaranya dengan melalui Pembangunan sarpras olahraga *sport* center yang berlokasi di Kelurahan Wergu Wetan yang sekaligus menjadi wahana wisata bagi masyarakat Kudus yang representatif.

2.1.3.2.14 STATISTIK

Kewenangan pemerintah daerah dalam Urusan Statistik sebagaimana disebutkan dalam UU No. 23 Tahun 2014 tentang Pemerintahan Daerah adalah Penyelenggaraan statistik sektoral di lingkup daerah Kabupaten/Kota. Adapun statistik khusus dilaksanakan oleh Badan Pusat Statistik.

Tabel 2.127
Indikator Kinerja Pembangunan Daerah Urusan StatistikTahun 2015 -2019

NO	URAIAN	2015	2016	2017	2018	2019
1	Buku Kabupaten Dalam Angka (Kudus Dalam Angka)	Ada	Ada	Ada	Ada	Ada
2	Buku PDRB Kabupaten	Ada	Ada	Ada	Ada	Ada

Sumber: BPS Kabupaten Kudus Tahun 2020

Penerbitan buku Kudus Dalam Angka, dan PDRB disajikan dan dipublikasikan oleh BPS. Adapun kegiatan statistik sektoral dilaksanakan oleh

Dinas Komunikasi dan Informatika. Pelaksanaan kegiatan statistik sektoral sebelum tahun 2018 atau sebelum terbentuknya Dinas yang membidangi urusan statistik tersebar di Perangkat Daerah baik dilaksanakan mandiri maupun bekerjasama dengan BPS, dan belum teridentifikasi, adapun kegiatan statistik sektoral dua tahun terakhir dapat dilihat pada tabel berikut ini.

Tabel 2.128
Dokumentasi Statistik Sektoral

No	Tahun	Dokumen statistik sektoral
1	2018	2
2	2019	1

Sumber : Dinas Komunikasi dan Informatika Tahun 2020

Kegiatan statistik sektoral sebagaimana tabel di atas mengindikasikan kurangnya ketersediaan data statistik sektoral. Ini dikarenakan Dinas Komunikasi dan Informatika Kabupaten Kudus baru terbentuk awal Tahun 2017 berdasarkan Peraturan Daerah Kabupaten Kudus Nomor 3 Tahun 2016 tentang Pembentukan dan Susunan Perangkat Daerah Kabupaten Kudus, sehingga penyediaan data series tidak bisa mulai tahun 2014.

2.1.3.2.15 PERSANDIAN

Mengacu Undang-Undang Nomor 23 Tahun 2014 menetapkan bahwa urusan persandian adalah urusan pemerintahan konkuren yang bersifat wajib bagi seluruh pemerintah daerah. Kegiatan lingkup persandian meliputi: pembinaan peralatan sandi, sistem sandi, kelembagaan, pengawasan dan pengendalian; pengkoordinasian penyelenggaraan pengamanan dan materiil persandian; penyiapan, pemanfaatan dan pengembangan sumber daya persandian serta pemeliharaan sarana telekomunikasi. Penyelenggaraaan persandian yang menjadi kewenangan Kabupaten yaitu penyelenggaraan persandian untuk pengamanan informasi pemerintah daerah dan penetapan pola hubungan komunikasi sandi antar Perangkat Daerah. Sebelum Tahun 2017, persandian sudah dilaksanakan pada Bagian Umum dalam hal urusan sandi dan telekomunikasi (SANTEL), dimana dilakukan hanya antara pemerintah daerah, pemerintah provinsi atau dengan pemerintah pusat. Pada tahun 2015 sampai dengan 2016 hanya satu Perangkat Daerah yang sudah mengimplementasikan pengamanan informasi dan persandian berupa sertifikat elektronik pada aplikasi SPSE, sedang tahun 2017 sudah ada dua Perangkat Daerah yaitu Dinas Komunikasi dan Informatika dan Dinas Penanaman Modal Pelayanan Terpadu Satu Pintu pada aplikasi perijinan *online*.

Tabel 2.129
Indikator Kinerja Persandian Tahun 2015 - 2019

No	URAIAN	2015	2016	2017	2018	2019
1	Persentase Perangkat Daerah yang mengimplementasikan pengamanan informasi dan persandian	2	2	3	6	9

Sumber : Dinas Komunikasi dan Informatika Tahun 2020

Kabupaten Kudus menggunakan sistem sandi yang dibuat oleh Badan Siber dan Sandi Negara (BSSN). Penggunaan dan pemberlakuan sistem sandi mengacu pada aturan yang ditetapkan oleh Badan Siber dan Sandi Negara (BSSN). Impementasi pengamanan informasi dan persandian dimulai pada tahun 2015 dengan adanya penggunaan sertifikat elektronik pada aplikasi Sistem Pengadaan Barang Jasa Secara Elektronik (SPSE) LKPP. Pada tahun 2017 dengan berlakunya Peraturan Daerah Nomor 3 Tahun 2016 tentang Pembentukan dan Susunan Perangkat Daerah Kabupaten Kudus, urusan persandian yang sebelumnya berada di bawah wewenang Bagian Umum beralih ke Dinas Komunikasi dan Informatika. Tahun 2017 Dinas PMPTSP mengimplementasikan sertifikat elektronik pada aplikasi Sistem Informasi Perizinan Terpadu Online (SIPTO). Tahun 2018 dalam rangka menjamin keamanan sistem elektronik Pemerintah Kabupaten Kudus, Dinas Komunikasi dan Informatika dan Balai Sertifikasi Elektronik Badan Siber dan Sandi Negara (BSSN) bersepakat melakukan perjanjian kerjasama yang bertujuan mewujudkan penerapan sistem elektronik yang aman. Pada tahun 2018 Dinas Kependudukan dan Catatan Sipil menerapkan tanda tangan elektronik pada pencetakan dokumen kependudukan diantaranya KTP, Kartu Keluarga, Akte Kelahiran, Akta Kematian, Akta Perkawinan.

2.1.3.2.16 KEBUDAYAAN

Urusan Kebudayaan menjadi salah satu urusan wajib bukan pelayanan dasar yang meiputi Penyelenggaraan festival seni dan budaya, sarana penyelenggaraan seni dan budaya, Persentase benda, situs dan kawasan Cagar Budaya yang dilestarikan, Jumlah benda, situs dan kawasan Cagar Budaya yang dilestarikan, Total benda, situs dan kawasan Cagar Budaya yang dimiliki.

Kinerja pelayanan urusan kebudayaan didasarkan pada indikator capaian pada tabel berikut :

Tabel 2.130
Kinerja Pelayanan Kebudayaan Tahun 2015 – 2019

NO	INDIKATOR	2015	2016	2017	2018	2019
1.	Jumlah Penyelenggaraan festival seni dan budaya	17	21	22	29	48
2.	Jumlah kelompok seni/budaya di Kudus	428	428	428	432	526
3.	Jumlah kelompok seni/budaya yang bersertifikat dan masih aktif	119	179	285	291	274
4.	Jumlah kelompok seni/budaya yang diaktualisasikan	40	2	10	24	53
5.	Jumlah benda, situs dan kawasan cagar budaya di Kudus	149	149	150	167	167
6.	Jumlah cagar budaya yang dikelola secara terpadu	40	40	40	40	45

Sumber : Dinas Kebudayaan dan Pariwisata Tahun 2020

Dari tabel di atas, terlihat bahwa penyelenggaraan festival seni dan budaya di Kabupaten Kudus terus ditingkatkan, yaitu pada tahun 2015 sebanyak 17 kali dan pada tahun 2019 sebanyak 48 kali pagelaran. Di Kabupaten Kudus terdapat sebanyak 526 kelompok kesenian / budaya yang terdaftar, namun dari jumlah tersebut hanya sekitar 274 kelompok yang tercatat

masih aktif melaksanakan kegiatan. Adapun jumlah kelompok seni / budaya yang teraktualisasikan dalam penyelenggaraan kegiatan selama 1 Tahun Anggaran terdapat sebanyak 40 kelompok pada tahun 2015 dan naik menjadi 53 kelompok pada tahun 2019. Jumlah kelompok seni/budaya yang ada di kudus pada tahun 2019 adalah sebanyak 526 grup, sementara kelompok seni/budaya yang telah bersertifikat adalah sebanyak 274 grup dan terdapat 252 yang belum bersertifikat. Kelompok Seni/Budaya yang mengajukan sertifikat hanya kelompok yang akan melakukan pentas seni/budaya di luar kota. Adapun jumlah benda, situs dan kawasan cagar budaya yang dimiliki dan dilestarikan sebanyak 149 buah pada tahun 2015 meningkat menjadi 167 buah pada Tahun 2019, sedangkan jumlah cagar budaya yang dikelola secara terpadu terdapat sejumlah 40 buah pada tahun 2015 dan meningkat menjadi 45 buah pada tahun 2019. Peran serta kelompok seni/budaya mendukung dalam pelestarian dan pengembangan seni budaya daerah. Menurut Undang-Undang Nomor 10 Tahun 2011 tentang Cagar Budaya menyebutkan bahwa Pengelolaan merupakan upaya terpadu untuk melindungi, mengembangkan, dan memanfaatkan Cagar Budaya melalui kebijakan pengaturan perencanaan, pelaksanaan, dan pengawasan untuk sebesar-besarnya kesejahteraan rakyat, sedang Pelestarian adalah upaya dinamis untuk mempertahankan keberadaan Cagar Budaya dan nilainya dengan cara melindungi, mengembangkan, dan memanfaatkannya, sehingga Pelestarian cagar budaya merupakan bagian dari pengelolaan cagar budaya.

2.1.3.2.17 PERPUSTAKAAN

Perpustakaan umum diperlukan dalam memberikan pelayanan dan penyediaan bahan bacaan bagi masyarakat.Peningkatan mutu pelayanan perpustakaan umum diupayakan dengan meningkatkan sarana dan prasarana perpustakaan dan penambahan bahan pustaka serta dengan pelayanan perpustakaan, perpustakaan digital (*e-library*) serta pengembangan katalog induk bersama yang terintegrasi, sebagaimana yang tertuang dalam Peraturan Kepala Perpustakaan Nasional Republik Indonesia Nomor 8 Tahun 2017 Tentang Standar Nasional Perpustakaan Kabupaten/Kota.

Tabel 2.131
Jumlah Pengunjung Perpustakaan Tahun 2015 -2019

No	U r a i a n	2015	2016	2017	2018	2019
1.	Jumlah kunjungan ke perpustakaan selama 1 tahun (Kabupaten Kudus)	109.445	110.046	251.730	253.414	257.718
2.	Jumlah orang dalam populasi yang harus dilayani	550.770	617.674	617.674	617.674	853.871

Sumber : Dinas Kearsipan dan Perpustakaan Daerah Tahun 2020

Pada tabel di atas, jumlah pengunjung perpustakaan di Kabupaten Kudus dari tahun 2015 – 2019 mengalami peningkatan, dari 109.445 kunjungan pada tahun 2015 meningkat menjadi 257.718 pada tahun 2019. Artinya setiap tahun menunjukkan peningkatan kunjungan ke perpustakaan cukup signifikan. Hal ini dipengaruhi oleh beberapa faktor yaitu : bertambahnya koleksi buku perpustakaan, fasilitas perpustakaan bertambah,

perpustakaan digital, letak strategis perpustakaan serta meningkatnya minat baca masyarakat.

Tabel 2.132
Koleksi Buku yang Tersedia di Perpustakaan Tahun 2015 -2019

No	U r a i a n	2015	2016	2017	2018	2019
1.	Jumlah koleksi judul buku yang tersedia di perpustakaan daerah	18.380	25.743	25.743	29.363	30.063
2.	Jumlah koleksi jumlah buku yang tersedia di Perpustakaan daerah	23.099	33.026	33.026	41.193	42.418

Sumber : Dinas Kearsipan dan Perpustakaan Daerah Tahun 2020

Tampak pada tabel di atas bahwa koleksi buku yang tersedia di perpustakaan daerah meningkat, dari 23.099 buku pada tahun 2015 meningkat menjadi 42.418 pada tahun 2019. Artinya setiap tahun menunjukkan peningkatan jumlah buku, hanya pada tahun 2015 dan 2017 jumlah buku tetap tidak mengalami peningkatan karena tidak ada pembelian buku maupun menerima bantuan / hibah dari pihak lain. Saat ini, dengan semakin baiknya pelayanan perpustakaan daerah, peningkatan kualitas dan kuantitas judul buku terus dilakukan setiap tahunnya.

Tabel 2.133
Rasio Perpustakaan Per Satuan Penduduk Tahun 2015 -2019

No	U r a i a n	2015	2016	2017	2018	2019
1.	Jumlah Perpustakaan	333	563	563	563	563
2.	Jumlah pengunjung perpustakaan per tahun (Perpus Umum Daerah)	9.120	9.171	20.978	21.118	70.963
3.	Jumlah koleksi judul buku perpustakaan	18.380	25.743	25.743	29.365	30.063
4.	Jumlah Penduduk	803.145	830.221	835.318	850.312	860.055
5.	Rasio perpustakaan per satuan penduduk	0,04	0,07	0,07	0,07	0,07
6.	Persentase ketersediaan bahan pustaka	79,57	77,94	77,94	71,2	70,87
7.	Persentase pengunjung perpustakaan per tahun	1,65	1,48	3,39	3,41	8,31

Sumber : Dinas Kearsipan dan Perpustakaan Daerah Tahun 2020

Rasio perpustakaan persatuan penduduk pada Tahun 2015 sebesar 0,04 persen mengalami peningkatan di Tahun 2019 menjadi 0,07 persen. Rata–rata jumlah pengunjung perpustakaan per tahun mengalami peningkatan, dari 9.120 kunjungan pada Tahun 2015 meningkat menjadi 70.963 di Tahun 2019 atau setiap tahun menunjukkan peningkatan kunjungan ke perpustakaan umum daerah kabupaten kudus.

2.1.3.2.18 KEARSIPAN

Urusan kearsipan diukur dengan indikator sebagai berikut :

Tabel 2.134
Persentase Perangkat Daerah Yang Mengelola Arsip Secara Baku Tahun 2015 – 2019

No	Indikator	2015	2016	2017	2018	2019
1.	Jumlah Perangkat Daerah yang telah menerapkan arsip secara baku	44	44	41	41	41
2.	Jumlah Perangkat Daerah	44	44	41	41	41
3.	Persentase Perangkat Daerah Pengelola Arsip secara baku (%)	100	100	100	100	100
4.	Peningkatan SDM pengelola kearsipan	24	43	45	79	40
5.	Persentase perangkat daerah yang melaksanakan jadwal retensi aktif (%)	-	-	-	3,23	3,23

Sumber : Dinas Kearsipan dan Perpustakaan Daerah Tahun 2020

Tampak pada tabel di atas bahwa persentase Perangkat Daerah yang mengelola arsip secara baku dari tahun 2014 sampai 2019 telah mencapai 100%, artinya bahwa semua Perangkat Daerah di Kabupaten Kudus telah menerapkan pengelolaan arsip secara baku sesuai peraturan yang berlaku. Indikator Peningkatan SDM pengelola kearsipan juga mengalami peningkatan, namun pada tahun 2019 baru dilaksanakan pembinaan terhadap 40 orang pengelola kearsipan pada Perangkat Daerah di Lingkungan Pemerintah Kabupaten Kudus, dengan harapan pengelola kearsipan yang telah mendapat pembinaan dapat menerapkan pengelolaan kearsipan pada Perangkat Daerah masing-masing sesuai kaidah arsip baku. (ditambah data system informasi kearsipan/digitalisasi dok.)

2.1.3.3 FOKUS LAYANAN PILIHAN

2.1.3.3.1 PARIWISATA

Pariwisata mempunyai peran penting dalam pembangunan daerah, karena sektor pariwisata turut berperan penting dalam mengatasi kemiskinan dan pengangguran sebagaimana diamanatkan dalam Undang-Undang Nomor 10 Tahun 2019 tentang Kepariwisataan, bahwa pariwisata bertujuan untuk mensejahterakan masyarakat. Kabupaten Kudus memiliki potensi obyek wisata cukup besar yang mempunyai daya tarik wisata untuk dikunjungi oleh wisatawan.

Di Kabupaten Kudus terdapat wisata alam, wisata buatan dan wisata religi. Wisata religi dengan tujuan makam Sunan Kudus dan Sunan Muria. Wisata alam Gunung Muria, hutan pinus Kajar, Wisata alam Ternadi. Disamping itu terdapat pula beberapa obyek tujuan wisata buatan yang dikelola oleh pemerintah maupun swasta antara lain Taman Ria Colo, Taman KridaWisata, Museum Kretek, Situs Patiayam, Taman Balai Jagong GOR, Taman Sardi, Waterboom Wisata Lau, Vaganza Hills, dan beberapa wisata budaya di daerah tertentu dan pada waktu tertentu (atraksi wisata) seperti tradisi Tebokan di desa Kaliputu, Ampyang Maulid di desa Loram Kulon, Rebo Wekasan di desa Jepang dan lain-lain.

Indikator Kinerja pelayanan pariwisata dari Tahun 2015 -2019 dapat dilihat pada tabel berikut :

Tabel 2.135
Kinerja Pelayanan Pariwisata Tahun 2015 – 2019

NO	INDIKATOR	2015	2016	2017	2018	2019
1.	Jumlah wisatawan mancanegara	66	46	182	223	556
2.	Jumlah wisatawan Nusantara	1.502.946	1.504.489	1.830.680	1.948.122	3.835.306
3.	Lama tinggal (hari)	3	3	3	3	3
4.	Jumlah Potensi destinasi wisata dan rintisan desa wisata	21	23	26	52	65
5.	Jumlah destinasi wisata yang dikelola	6	6	11	12	12
6.	Kontribusi pariwisata terhadap PAD (%)	0,75	0,76	0,75	0,97	0,67
7.	Persentase kenaikan PAD sektor pariwisata (%)	22,17	10,52	28,42	19,43	8,01
8.	Jumlah pekerja industri pariwisata	868	953	1.091	1.354	756

Sumber : Dinas Kebudayaan dan Pariwisata Tahun 2020

Indikator kinerja pelayanan pariwisata di kabupaten kudus menunjukkan peningkatan yang signifikan. Padatahun 2019 wisatawan manca negara mencapai 556 orang, jumlah wisatawan nusantara padatahun 2019 mencapai 3.835.306 orang dengan lama tinggal rata-rata selama 3 hari. Pada kurun waktu tahun 2015 sampai dengan 2019, potensi destinasi wisata dan rintisan desa wisata di Kabupaten Kudus juga mengalami peningkatan dari 21 lokasi meningkat menjadi 65 lokasi pada tahun 2019. Peningkatan jumlah wisatawan membawa belum berdampak positif terhadap penerimaan PAD dari retribusi sektor pariwisata sebesar 8,01% pada tahun 2019, artinya kinerja sektor pariwisata perlu mendapat perhatian. Jumlah angka persentase kenaikan PAD yang semakin kecil ini karena jumlah PAD secara rupiah sudah tinggi, sehingga peningkatan sebesar 8% pada tahun 2019 meski secara prosentase kecil, tetapi secara rupiah tinggi. Potensi wisata yang dikelola oleh pemerintah kabupaten kudus sebanyak 12 lokasi, dengan perkembangan kunjungan wisata pada tahun 2015-2019 dapat dilihat pada tabel berikut ini :

Tabel 2.136
Perkembangan Kunjungan Wisata Kabupaten Kudus Tahun 2015 – 2019

NO	OBYEK WISATA	Pengunjung (orang)				
		2015	2016	2017	2018	2019
1	Menara Kudus dan Makam Sunan Kudus	539.154	479.975	688.291	802.230	718.680
2	Colo dan Makam sunan Muria	648.271	776.667	902.301	1.072.653	1.087.748
3	Taman Ria Colo	2.625	4.162	4.857	5.607	6.775
4	Tugu Identitas	998	954	1.035	1.090	1.455
5	Taman Krida Wisata	37.996	39.966	106.751	57.271	50.689
6	Water Pool	7.315	5.684	6.948	9.575	10.011
7	Situs/Museum Patiayam	1.583	2.592	62.895	18.883	19.127
8	Museum Kretek dan Rumah Adat	90.731	129.061	145.938	136.471	145.999

NO	OBYEK WISATA	Pengunjung (orang)				
		2015	2016	2017	2018	2019
9	Replika Rumah Khas Kecamatan	-	-	-	5.550	18.965
10	Ember tumpah	20.698	24.691	27.775	27.730	32.734
11	Water Park	12.933	18.088	19.846	26.315	32.290
12	Maerokoco	1.670	1.940	2.215	2.670	2.290

Sumber : Dinas Kebudayaan dan Pariwisata Tahun 2020

Dari tabel di atas dapat dilihat, bahwa obyek wisata Colo dan Makam Sunan Muria menempati posisi teratas berdasarkan jumlah pengunjung dari Tahun 2015 sejumlah 648.271 orang dan pada tahun 2019 sejumlah 1.087.748 orang, Museum Kretek dan rumah adat mengalami peningkatan pengunjung dari tahun 2015 sejumlah 90.731 orang meningkat pada tahun 2019 sejumlah 145.999 orang, Replika Rumah Khas Kecamatan di Museum Kretek termasuk wahana baru yang selesai pembangunannya di akhir tahun 2018 dengan jumlah kunjungan 5.550 orang dan meningkat pada tahun 2019 sebanyak 18.965 orang. Pengunjung dan Situs / Museum Patiayam juga mengalami peningkatan dari tahun 2015 sejumlah 1.583 orang menjadi 19.127 orang pengunjung di tahun 2019. Wisata religi Makam Sunan Muria dan Makam Sunan Kudus masih mendominasi kunjungan wisata di Kabupaten Kudus, menyusul potensi wisata Museum Patiayam yang perlu terus dikembangkan. Diharapkan obyek wisata situs Patiayam terus mengalami peningkatan kunjungan wisata karena bertambahnya sarana dan prasarana pendukung wisata di Museum Fosil Patiayam dengan penambahan temuan fosil, Patung Gajah purba stegodon dan Tugu Identitas.

Adapun Destinasi yang dikelola Pemerintah Kabupaten Kudus adalah sebagai berikut: Makam sunan Muria, Taman Ria Colo, Menara Kudus dan Makam Sunan Kudus, Museum Kretek dan Rumah Adat, Replika rumah, Ember tumpah, Water Park, Taman Krida Wisata, Water Pool, Tugu Identitas, Situs Patiayam, dan Anjungan Kudus di Maerokoco

Selain itu ada penambahan obyek wisata baru yaitu obyek wisata Air Terjun Gompeng Kuwukan Desa Kuwukan Kecamatan Dawe yang cukup diminati wisatawan domestik. Obyek wisata Situs Patiayam diharapkan ada peningkatan jumlah kunjungan wisata dengan bertambahnya sarana prasarana pendukung wisata di tempat Museum Fosil Patiayam mengingat bertambahnya temuan fosil dan fasilitas Patung Gajah Purba Stegodon.

Pada tahun 2020 urusan Pariwisata merupakan urusan yang masuk kategori terdampak Covid-19. Guna menghentikan penyebaran virus yang mematikan ini seluruh lokasi wisata pada masa pandemi tidak diperbolehkan beroperasi. Hal ini tentu akan berdampak pada penurunan jumlah kunjungan wisata pada semua destinasi wisata di Kabupaten Kudus pada tahun 2020.

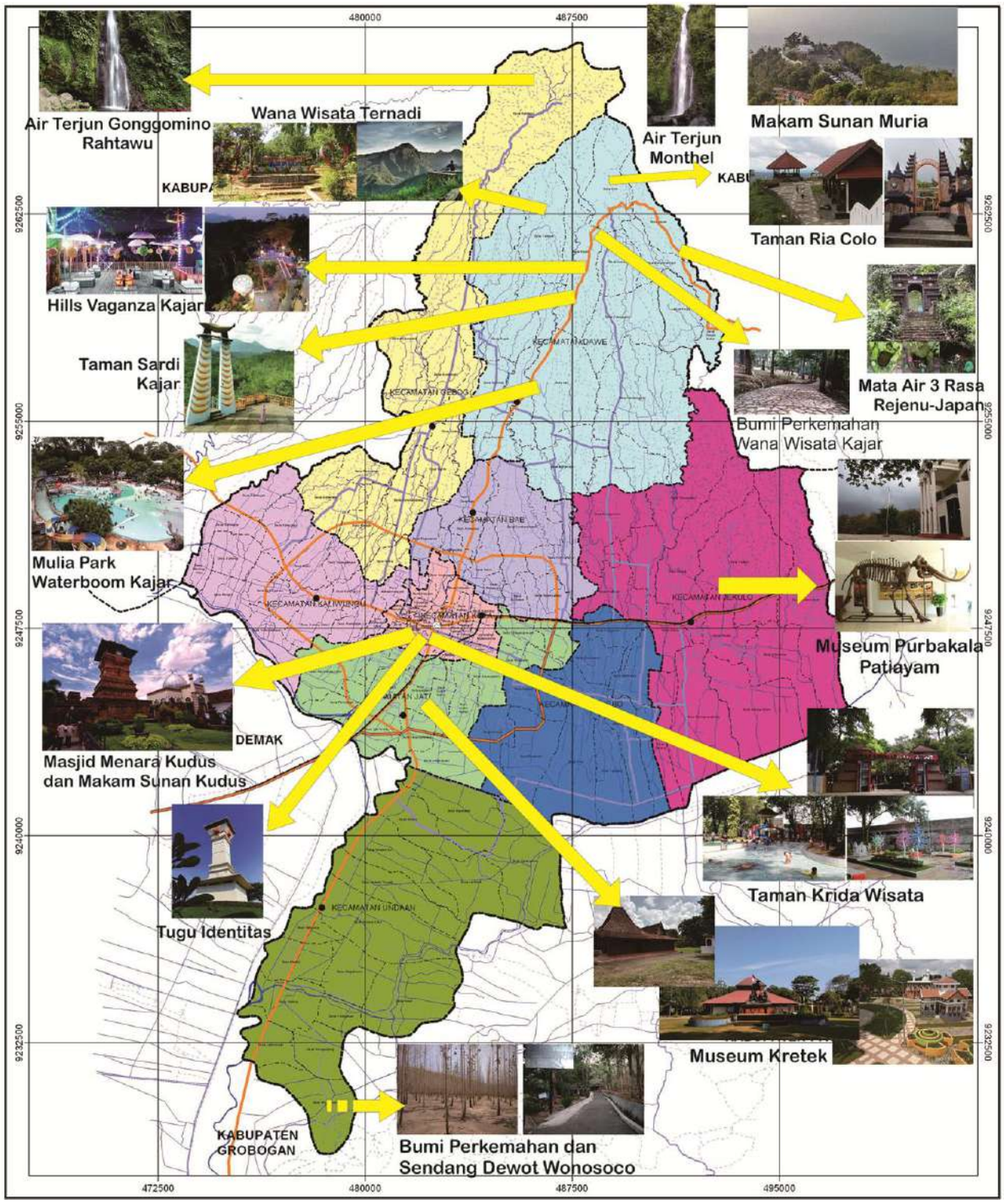

Sumber : Dinas Kebudayaan dan Pariwisata Tahun 2020

Gambar 2.39 Peta Lokasi Wisata Kabupaten Kudus

2.1.3.3.2 PERTANIAN

Kewenangan urusan pertanian sesuai dengan Undang-Undang Nomor 23 Tahun 2014 mencakup sub urusan Sarana Pertanian, Prasarana Pertanian, Kesehatan Hewan dan Kesehatan Masyarakat Veteriner, Pengendalian dan Penanggulangan bencana pertanian, dan Perizinan Usaha Pertanian. Produksi pertanian di Kabupaten Kudus pada tahun 2019 untuk padi mencapai 166.494 ton, jagung 26.128 ton, ketela pohon 31.441 ton, ubi jalar 1.158 ton, kacang tanah 274 ton, kedelai 190 ton, kacang hijau 5.729 ton, bawang merah 335,7 ton dan cabe besar 448,4 ton. Berdasarkan tabel di bawah, terjadi penurunan produksi pertanian kecuali padi, ketela pohon dan kacang hijau. Hal tersebut disebabkan karena kemarau panjang dan banyaknya alih fungsi lahan yang

berdampak pada menurunnya tingkat produksi pangan karena kebutuhan industri dan perumahan. Data lahan pertanian dalam RTRW tahun 2012 sejumlah 25.334 ha, kondisi saat ini turun menjadi 22.233 ha, sehingga terjadi penurunan lahan pertanian karena alih fungsi ke sektor non pertanian sebanyak 3.101 ha atau 12,24 %. Masih adanya lahan tidur berupa rawa juga menjadikan produksi tidak optimal. Peningkatan produksi kacang hijau disebabkan karena petani lebih memilih menanam kacang hijau dengan harga lebih tinggi dan mudah pembudidayaannya.

Layanan pilihan urusan pertanian meliputi tanaman pangan, perkebunan dan peternakan. Layanan urusan pertanian dilaksanakan melalui pengelolaan lahan dan air yang diarahkan untuk mendukung peningkatan dan pengembangan tanaman pangan, hortikultura, perkebunan dan peternakan. Perkembangan produksi komoditas pertanian sebagaimana tabel berikut :

Tabel 2.137
Perkembangan Produksi Tanaman Pangan dan Hortikultura (ton) Tahun 2015 – 2019

No	Uraian	2015	2016	2017	2018	2019
1.	Padi	170.286	171.278	164.164	160.096	166.494
2.	Jagung	18.250	27.661	26.010	30.057	26.128
3.	Ketela pohon	28.745	50..543	33.195	31.396	31.441
4.	Ubi jalar	1.284	1.607	1.189	1.569	1.158
5.	Kacang tanah	654	530	479	687	274
6.	Kedelai	453	236	164	427	190
7.	Kacang hijau	4.528	2.466	4.496	4.519	5.729
8.	Bawang merah	160,8	109	531,1	390,8	335,7
9.	Cabe besar	259,2	1.919	890,4	765,6	448,4

Sumber : Dinas Pertanian dan Pangan Tahun 2020

Produksi padi tahun 2019 mengalami peningkatan karena adanya kegiatan bantuan saprodi maupun alsintan melalui dana APBN maupun APBD sebagai upaya khusus (UPSUS) peningkatan produksi padi, tingkat serangan hama opt dan puso akibat banjir lebih rendah dibandingkan tahun 2018. Untuk Tahun 2019 tanaman jagung, ubi jalar, kacang tanah dan kedelai mengalami penurunan produksi karena kondisi kemarau panjang pada bulan april sd november 2019 sehingga wilayah yang lokasi tanamannya di lahan tadah hujan dan perbukitan yang mengandalkan air hujan tidak berani menanam dan kondisi yang sudah terlanjur tanam mengalami kekeringan sehingga produksi tidak optimal. Kacang Hijau mengalami peningkatan produksi dikarenakan kondisi curah hujan yang rendah pada musim tanam ketiga menyebabkan budidaya kacang hijau sebagai altrenatif pengganti tanam jagung dan palawija lainnya yang hanya membutuhkan sedikit air dan perawatan. Tanaman Bawang Merah dan Cabe Besar mengalami penurunan produksi dikarenakan kondisi kemarau panjang menyebabkan tanaman cabe banyak yang mati akibat kekeringan dan gagal panen serta penurunan provitas karena kebutuhan air tidak tercukupi secara maksimal.

Tanaman perkebunan yang ada di Kabupaten Kudus adalah jenis tanaman perkebunan rakyat seperti tebu dan kopi. Produksi tebu tahun 2019 sebesar 2.937.660,6kw mengalami penurunan jika dibandingkan dengan tahun 2018 sebesar 3.287.071,1kw. Perkembangan luas tanam, produksi dan produktivitas tebu dapat dilihat pada tabel berikut :

Tabel 2.138
Luas Tanam, Produksi dan Produktivitas Tebu Tahun 2015 – 2019

No	Uraian	2015	2016	2017	2018	2019
1.	Luas tanam (Ha)	5.783,89	5.536,20	5.528,99	5.243,88	4.580,79
2.	Produksi (Kw)	3.725.443,2	3.291.563,5	2.943.347,3	3.287.071,1	2.937.660,62
3.	Produktivitas (kw/Ha)	638,4	634,1	535,8	628,7	641,3

Sumber : Dinas Pertanian dan Pangan Tahun 2020

Luas tanaman tebu pada tahun 2019 seluas 4.580,79 hektar. Luasan tersebut berkurang dari tahun – tahun sebelumnya. Penurunan luasan tebu mencapai 633 hektar. Penurunan lahan tebu di Kabupaten Kudus diantaranya disebabkan oleh alih fungsi lahan perkebunan tebu menjadi lahan non-pertanian, seperti perumahan dan industri pabrik. Penyebab yang lain adalah alih fungsi lahan dari komoditas tebu menjadi komoditas lain, seperti ketela, padi, juga kacang-kacangan. Penurunan lahan tebu diiringi dengan penurunan minat petani untuk bertanam tebu. Harga gula yang kian merosot, serta performa pabrik gula yang semakin kurang bersahabat dengan petani tebu, menyebabkan petani beralih komoditas.

Berdasarkan tabel di atas, berkurangnya luas lahan tebu, tidak menjadikan produktivitas dari tanaman tebu berkurang. Produktivitas tanaman dari tahun sebelumnya mengalami kenaikan dari 628,7 kuintal per hektar menjadi 641,3 kuintal per hektar. Hal ini menunjukkan bahwa ada peningkatan tonase atau bobot tebu, sehingga diperoleh produktivitas lebih tinggi.

Peternakan yang berkembang di Kabupaten Kudus adalah ternak besar (sapi dan kerbau) dan ternak kecil (kambing) dan unggas. Produksi ternak besar pada tahun 2019 mengalami penuruan dibandingkan tahun 2015, adapun pada ternak unggas mengalami peningkatan populasi sebagaimana tercantum pada tabel berikut:

Tabel 2.139
Jumlah Ternak Tahun 2015 - 2019

No	Jenis ternak	2015	2016	2017	2018	2019
1.	Sapi (ekor)	10.253	9.747	9.029	8,975	8.905
2.	Kerbau (ekor)	2.170	2.263	1.793	1.642	1.649
3.	Kambing (ekor)	34.597	28.190	25.969	21.977	24.863
4.	Ayam buras (ekor)	375.306	419.368	384.911	381,386	381.933
5.	Ayam ras pedaging (ekor)	5.794.773	6.721.241	9.810.500	10.155,200	10.158.800

Sumber : Dinas Pertanian dan Pangan Tahun 2020

Dari tabel diatas dapat dilihat bahwa terdapat kenaikan populasi untuk semua komoditas ternak kecuali pada populasi sapi. Persentase penurunan berkisar 0,75%. Penurunan populasi ternak sapi disebabkan sudah mulai ada penyembelihan ternak sapi di Kabupaten Kudus, seiring bertambahnya permintaan akan daging sapi yang tidak diimbangi dengan pertambahan populasi ternak. Selain itu penurunan diakibatkan semakin berkurangnya populasi betina produktif sehingga semakin rendahnya angka kelahiran ternak.Pada produksi hasil peternakan mengalami kenaikan kecuali pada produksi susu yang mengalami penurunan 21%. Penurunan ini diakibatkan ada beberapa sapi perah yang mengalami kematian dan banyak yang sudah tua sehingga mengalami penurunan produksi.

Tabel 2.140
Jumlah Produksi hasil peternakan Kabupaten Kudus Tahun 2015 - 2019

No	Jenis produksi	2015	2016	2017	2018	2019
1.	Daging	5.151.180	5.966.066	9.811.344	9.975.305	10.343.902
2.	Susu	1.022.622	821.016	340.200	945.000	775.465
3.	Telur	5.210.839	2.491.050	2.559.708	2.687.074	2.817.962

Sumber : Dinas Pertanian dan Pangan Tahun 2020

Urusan pertanian dalam mendukung PDRB dari sektor tanaman bahan makanan, tanaman perkebunan dan peternakan dan jasa pertanian dan perkebunan. Adapun besarnya peranan lapangan usaha Pertanian, Kehutanan dan Perikanan dapat dilihat pada tabel berikut :

Tabel 2.141
Kontribusi PDRB sektor Pertanian, Kehutanan dan Perikanan Tahun 2015 – 2019

LAPANGAN USAHA	Persentase terhadap PDRB					Rata-rata Kontribusi
	2015	2016	2017	2018	2019*	
Pertanian, Kehutanan dan Perikanan	2,30	2,41	2,36	2,26	2,22	2,31

*Sumber : BPS, Dinas Pertanian dan Pangan Tahun 2020 *Angka Sementara*

Kontribusi sektor usaha Pertanian, Kehutanan dan Perikanan tahun 2019 mengalami penurunan di banding tahun 2018. Hal ini disebabkan turunnya beberapa produksi pertanian dan perikanan karena adanya musim kemarau yang panjang.

Untuk meningkatkan produksi dan produktivitas, Dinas Pertanian dan Pangan melakukan pembinaan melalui tenaga penyuluh yang berjumlah 114 orang yang terdiri dari PNS 26 orang, THL 22 orang dan swadaya 69 orang. Sarana penyuluhan antara lain Balai Penyuluhan Pertanian yang tersebar di 9 kecamatan.

Tabel 2.142
Data Penyuluh Pertanian Tahun 2018 - 2019

No	KECAMATAN	JUMLAH PENYULUH			Komoditas
		PNS	THL	Swadaya	
	TAHUN 2018				
1	Kaliwungu	2	4	15	Padi, Tebu
2	Kota	1	1	6	Padi, Hortikultura
3	Jati	2	3	6	Padi, Jagung, Tebu
4	Undaan	6	2	16	Padi, Hortikultura
5	Mejobo	4	1	5	Padi, Kedelai, Tebu
6	Jekulo	3	3	12	Padi, Tebu
7	Bae	2	2	10	Padi, Tebu
8	Gebog	2	3	2	Padi, Tebu
9	Dawe	2	4	18	Tebu, Buah-buahan
	Jumlah Tahun 2018	**24**	**23**	**90**	
	TAHUN 2019				
1	Kaliwungu	3	-	-	Semua komoditas
2	Kota	2	4	6	Padi
3	Jati	1	1	3	Padi, Bawang merah

No	KECAMATAN	JUMLAH PENYULUH			Komoditas
		PNS	THL	Swadaya	
4	Undaan	2	3	7	Padi
5	Mejobo	6	1	16	Padi, Melon
6	Jekulo	4	1	4	Padi
7	Bae	3	3	6	Padi, Jagung
8	Gebog	2	2	5	Tebu, Padi
9	Dawe	2	3	6	Tebu, Kopi
	Jumlah Tahun 2019	**26**	**22**	**69**	

Sumber : Dinas Pertanian dan Pangan Tahun 2019 dan 2020

Dalam rangka meningkatkan kapasitas SDM pertanian, Dinas Pertanian dan Pangan telah menyelenggarakan pelatihan di setiap Balai Penyuluh Pertanian untuk semua penyuluh sekali dalam satu bulan. Adapun pelatihan teknis lainnya yang diikuti dari BPSDM Dinas Pertanian Perkebunan Provinsi Jawa Tengah yaitu pelatihan pengolahan hasil pertanian, pelatihan agribisnis padi, pelatihan agribisnis jagung, pelatihan agribisnis kedelai, pelatihan peningkatan kapasitas SDM THL dan pelatihan digital marketing produk pertanian.

Upaya yang dilakukan dalam rangka peningkatan produksi dan produktivitas pertanian tidak terlepas dari upaya agar di Kabupaten Kudus tidak terjadi defisit pangan. Dengan kecenderungan alih fungsi lahan pertanian akan berdampak pada penurunan produksi dan produktivitas pertanian. Oleh karena itu pengendalian alih fungsi lahan pertanian dan penerapan teknologi budidaya pertanian merupakan upaya perwujudan pola ruang di kawasan peruntukan pertanian untuk mencegah defisit pangan di Kabupaten Kudus.

Indikator program dalam RPJMD tahun 2018-2023 berkaitan pertanian adalah sebagai berikut :

1) Persentase peningkatan produktifitas hasil pertanian/perkebunan
   Formula penghitungan indikator ini adalah (Jumlah provitas padi/target provitas padi akhir renstra x 100 + Jumlah produksi tebu/target produksi tebu akhir renstra x 100) di bagi 2. Target tahun 2019 sebesar 93,35% tercapai 102,1 %
2) Persentase peningkatan produksi peternakan
   Formula penghitungan indikator ini adalah Jumlah produksi hasil peternakan/target hasil peternakan akhir renstra x 100. Target tahun 2019 sebesar 82,27 % tercapai 81,31 %.

2.1.3.3.3 KEHUTANAN

Sesuai Undang – Undang 23 Tahun 2014 Tentang Pemerintahan Daerah pada pasal 14 ayat 2 bahwa pengelolaan Taman Hutan Raya (Tahura) menjadi kewenangan Kabupaten/Kota. Tahura merupakan kawasan hutan yang ekosistemnya dilindungi, termasuk tumbuhan dan satwa yang ada didalamnya, berlokasi tak jauh dari perkotaan yang mudah diakses, dan tidak terletak ditengah hutan belantara. Ekosistemnya bisa alami dan buatan. Sesuai dengan tujuan, fungsi dan karakteristik tertentu. Salah satu kriteria untuk menjadi taman hutan raya memiliki keindahan alam dan mempunyai luas wilayah yang memungkinkan untuk perkembangan tumbuhan dan satwa yang ada

didalamnya. Dengan adanya kewenangan ini, maka di Kabupaten Kudus perlu dilakukan pengembangan hutan kota menjadi taman hutan raya.

Berdasarkan ketentuan pengelolaan KPA Tahura dalam PP Nomor 28 Tahun 2011 tentang pengelolaan kawasan suaka alam dan pelestarian alam bahwa lahan Pemerintah Kabupaten Kudus yang berada di wilayah Gunung Pati tepatnya Dukuh Ngrangit Desa Terban dapat digunakan untuk RTH rintisan Tahura dengan beberapa pertimbangan sebagai berikut :

1. Luas lahan yang mencukupi sehingga dapat menjadi tempat berkembangbiak flora fauna yang ada;
2. Masih ada fauna khas yang ada yaitu burung Cucak Hijau;
3. Daerah sekitar lokasi sebagai penyangga berupa hutan produksi;
4. Dapat digunakan untuk mengembangkan flora dan fauna khas yang ada di Kabupaten Kudus.

2.1.3.3.4 ENERGI DAN SUMBER DAYA MINERAL

Urusan energi dan sumberdaya mineral yang dilaksanakan oleh Pemerintah Kabupaten Kudus adalah berupa pemberian izin pengelolaan panas bumi atau energi baru terbarukan (EBT) sebagaimana UU 23 Tahun 2014 tentang Pemerintahan Daerah Psal 14 ayat (4) yang berbunyi "Urusan Pemerintahan Bidang energi dan Sumber Daya Mineral pada ayat (1) yang berkaitan dengan pemanfaatan langsung panas bumi dalam daerah kabupaten/kota menjadi kewenangan daerah kabupaten/kota".

Pelayanan perizinan panas bumi atau energi baru terbarukan (EBT) difasilitasi Dinas yang mengelola perizinan. Sampai saat ini di Kabupaten Kudus **belum ada yang mengajukan perizinan panas bumi** disebabkan karena tidak terdapat potensi panas bumi baru yang terbarukan yang muncul di Kabupaten Kudus. Di Kabupaten Kudus secara eksplisit, sumber panas bumi dari alam memang tidak ditemukan, tetapi kemungkinan adanya inovasi akan penemuan sumber energi baru yang terbarukan dimungkinkan akan terjadi.

Tabel 2.143
Target kinerja Urusan Energi Sumber Daya Mineral tahun 2019

No	Uraian Program dan Kegiatan	Target	Realisasi
1	Program Pelayanan Perizinan Pemanfaatan energi dan sumber daya mineral	100 %	100%
	• Fasilitasi pelayanan perizinan pemanfaatan langsung panas bumi	2 kali	2 kali

Sumber : Dinas Penanaman Modal Pelayanan Terpadu Satu Pintu Tahun 2020

Target kinerja Kabupaten Kudus pada Urusan Energi dan Sumber Daya Mineral tahun 2019 adalah melakukan fasilitasi dan koordinasi dengan instansi vertikal tentang pelayanan perizinan pemanfaatan langsung panas bumi dari energi baru yang terbarukan.

2.1.3.3.5 PERDAGANGAN

Pasar di Kabupaten Kudus sejumlah 27 pasar yang terdiri 5 pasar daerah, 19 pasar desa 3 pasar hewan dan taman bojana serta taman menara dengan jumlah kios sebanyak 2.342 dan los pasar sebanyak 10.790 ruko 35 buah dan pelataran 723 sedangkan beberapa pasar rakyat tidak dikelola oleh Pemerintah Kabupaten Kudus tetapi dikelola oleh desa sendiri sejumlah 7 buah

pasar rakyat, antara lain pasar Menawan, Pasar Sudimoro, Pasar Djarum Desa Megawon, Pasar Jepang Desa Jepang, Pasar depan Pabrik Nojorono Desa Kaliwungu dan Pasar Ternak Desa Jurang dan Pasar Ploso. Adapun mengenai daya tampung pasar rakyat/jumlah pedagang pasar rakyat yang dikelola oleh Pemerintah Kabupaten Kudus dapat dirinci pada tabel berikut ini.

Tabel 2.144
Jumlah Pedagang di Pasar Rakyat dan PKL Tahun 2015-2019

NO.	JUMLAH PEDAGANG	TAHUN				
		2015	2016	2017	2018	2019
1	Jumlah Pedagang Pasar	10.159	10.266	12.779	10.769	13.800
2	Jumlah PKL	1.161	1.996	3.850	4.176	4.532

Sumber : Dinas Perdagangan Tahun 2020

Dari tabel diatas, jumlah pedagang di pasar rakyat pada tahun 2019 mengalami kenaikan dari tahun-tahun sebelumnya. Pada tahun 2013 jumlah pedagang sebanyak 9.279 pedagang, kemudian bertambah di tahun 2014 menjadi 9.763 pedagang, tahun 2015 menjadi 10.159 pedagang, tahun 2016 sebanyak 10.266 pedagang, tahun 2017 sebanyak 12.779 pedagang, sedangkan tahun 2018 mengalami penurunan menjadi 10.769 pedagang dan pada tahun 2019 naik menjadi 13800 pedagang. Kegiatan rehabilitasi dan pembangunan tentunya membawa dampak positif terhadap peningkatan perekonomian daerah. Hal ini terlihat dari bertambahnya jumlah pedagang dan jumlah konsumen pasar.

Pedagang kali lima yang merupakan golongan pedagang kelas bawah adalah bagian penting dalam menggerakkan roda ekonomi daerah. Namun di wilayah Kabupaten Kudus ini, pertumbuhan PKL dan Asongan semakin meningkat di setiap tahunnya, yang tumbuh di pinggiran jalan raya dan semakin lama semakin banyak jumlahnya, yang pada akhirnya mempengaruhi kelancaran lalu lintas kendaraan roda 4 (empat) maupun kendaraan roda 2 (dua) yang melewati jalur tersebut. dalam perkembangannnya, Pemerintah Kabupaten Kudus telah berupaya untuk melakukan penataan dan pembinaan PKL di Kabupaten Kudus, antara lain melalui pembinaan, pendataan dan pengaturan terhadap PKL dan Pedagang Asongan. Berdasarkan hasil pendataan di lokasi PKL yang dimulai tahun 2014, diperoleh data jumlah pedagang kaki lima tahun 2015 sebanyak 1161 PKL, 2016 sebanyak 1996 PKL, Tahun 2017 sebanyak 3850 PKL, Tahun2018 sebanyak 4.176 PKL dan jumlahnya mengalami kenaikan di tahun 2019 yaitu menjadi 4.532 PKL. Peningkatan data jumlah PKL yang ada di Kabupaten Kudus disebabkan oleh peningkatan kinerja dinas terkait dalam melaksanakan pembinaan dan pendataan lapangan.

Tabel 2.145
Data Toko Swalayan Tahun 2019 Kabupaten Kudus

NO.	Kecamatan	Alfamart	Indomaret	Mini Market Lainnya	Mall	Total
	Tahun 2018					
1	Kota	6	13	-	2	21
2	Jati	4	6	-	2	12

NO.	Kecamatan	Alfamart	Indomaret	Mini Market Lainnya	Mall	Total
3	Bae	6	4	-	-	10
4	Mejobo	1	5	-	-	6
5	Dawe	1	1	-	-	2
6	Kaliwungu	7	4	2	-	13
7	Undaan	1	2	-	-	3
8	Gebog	2	1	-	-	3
9	Jekulo	5	5	-	-	10
	Jumlah	**33**	**41**	**2**	**4**	**80**
	Tahun 2019					
1	Kota	6	14	0	4	24
2	Jati	4	6	0	1	11
3	Bae	6	3	1	0	10
4	Mejobo	1	4	0	0	5
5	Dawe	1	1	0	0	2
6	Kaliwungu	7	4	2	0	13
7	Undaan	2	3	0	0	5
8	Gebog	2	1	0	0	3
9	Jekulo	0	6	0	0	6
	Jumlah	**29**	**42**	**3**	**5**	**79**

Sumber : Dinas Perdagangan Tahun 2020

Keberadaan Toko Swalayan di Kabupaten Kudus pada tahun 2019 terdapat 79 unit yang terdiri dari 5 unit mall yaitu Hypermart, Matahari Kudus Plaza, Ramayana Mall, ADA Swalayan dan Trade Centre. Selain itu terdapat 74 Unit usaha minimarket waralaba yang tercatat yaitu Alfamart 29 unit, Indomaret 42 unit dan minimarket 3 unit lainnya. Semakin banyaknya Pasar Modern yang berkembang di Kabupaten Kudus menunjukkan tingkat konsumsi dan kesejahteraan masyarakat Kudus secara umum juga mengalami peningkatan, namun di lain pihak keberadaan pasar modern ADA Swalayan yang berhadapan dengan pasar tradisional Jember mengakibatkan turunnya minat masyarakat dengan indikator isian kios/los pasar Jember banyak yang tutup. Hal tersebut juga terjadi di Pasar Bitingan yang berhadapan dengan Hypermart/ Kudus Extension Mall.

Dalam rangka melindungi konsumen dalam melakukan aktifitas perdagangan maka pemerintah daerah melakukan upaya perlindungan konsumen terutama untuk barang kebutuhan pokok dan barang yang bersubsidi oleh pemerintah seperti gas, pupuk dan BBM. Upaya yang telah dilakukan antara lain pengujian tera untuk alat timbangan baik di perusahaan, SPBU dan pedagang pasar dengan jumlah alat yang sudah di tera sampai tahun 2019 sebanyak 11.944 unit dari 24.111 unit atau sekitar 49,53%. Upaya lain yang dilakukan Pemda untuk pengendalian harga dan ketersediaan bahan kebutuhan pokok pada momen-momen tertentu (Idul Fitri) dilakukan dengan pasar murah di 9 kecamatan dan operasi pasar.

Urusan Perdagangan pada tahun 2020 termasuk pada kategori urusan yang terdampak Covid-19. Dengan adanya penyebaran virus yang mematikan ini, pada masa pandemi digerakkan *physical distancing* dimanapun berada terutama pada area publik termasuk di Pasar, area PKL, toko, warung yang merupakan akses bertemunya pedagang dan pembeli. Pengetatan jam berjualan dan tidak melayani pembelian ditempat (warung makan) diprediksi menurunkan keuntungan bahkan merugi atau gulung tikar.

2.1.3.3.6 PERINDUSTRIAN

Industri merupakan faktor penyangga utama perekonomian Kabupaten Kudus, terbukti dengan sumbangan kontribusi PDRB terbesar dibandingkan sektor yang lain. Sektor industri ini didominasi oleh industri rokok, konveksi dan kertas yang mampu menyerap banyak tenaga kerja. Banyak perusahaan yang telah didirikan di Kabupaten Kudus, salah satunya adalah perusahaan industri antara lain industri anyaman, industri sepatu dan sandal, industri bandeng presto, dan sebagainya. Perusahaan Industri tersebut yang menjadi *leading sector* (penggerak ekonomi) di Kabupaten Kudus.

Tabel 2.146
Jumlah Perusahaan Industri Tahun 2015 – 2019

No	Kecamatan	Jumlah Perusahaan / Unit Usaha				
		2015	2016	2017	2018	2019
1	Kaliwungu	1.851	1.854	1.856	1.858	1.858
2	Kota	2.182	2.185	2.188	2.188	2.191
3	Jati	1.593	1.595	1.597	1.597	1.597
4	Undaan	478	486	487	487	487
5	Mejobo	1.825	1.827	1.829	1.830	1.830
6	Jekulo	1.078	1.080	1.082	1.085	1.085
7	Bae	1.285	1.287	1.288	1.290	1.290
8	Gebog	1.252	1.255	1.257	1.257	1.258
9	Dawe	1.413	1.413	1.415	1.415	1.415
	Jumlah	12.957	12.982	12.999	13.007	13.011

Sumber : Dinas Tenaga Kerja, Perindustrian, Koperasi dan UKM Tahun 2020

Sebagai pusat pemerintahan Kecamatan Kota pada tahun 2019 tercatat yang memiliki jumlah perusahaan / unit usaha yang terbesar dengan jumlah perusahaan 2.191 unit, kemudian urutan berikutnya adalah Kecamatan Kaliwungu, Kecamatan Mejobo dan seterusnya. Adapun yang memiliki jumlah perusahaan terkecil adalah Kecamatan Undaan, dimana Kecamatan Undaan hanya memiliki 487 unit usaha, namun demikian kecamatan ini sesuai karakteristik wilayah lebih unggul sektor pertanian.

Tabel 2.147
Jumlah Tenaga Kerja Pada Perusahaan Industri Tahun 2015 – 2019

No	Kecamatan	Tenaga Kerja Pada Perusahaan/Unit Usaha				
		2015	2016	2017	2018	2019
1	Kaliwungu	14.764	14.768	14.772	14.778	14.778
2	Kota	138.789	138.791	138.798	138.798	138.813
3	Jati	28.244	28.244	28.248	28.248	28.248
4	Undaan	2.094	2.108	2.110	2.110	2.110
5	Mejobo	5.284	5.284	5.208	5.213	5.213
6	Jekulo	6.190	6.192	6.196	6.212	6.212
7	Bae	32.251	32.251	32.253	32.265	32.265
8	Gebog	21.973	21.978	21.983	21.983	21.988
9	Dawe	6.426	6.426	6.430	6.430	6.430
	Jumlah	**256.015**	**256.042**	**255.998**	**256.037**	**256.057**

Sumber : Dinas Tenaga Kerja, Perindustrian, Koperasi dan UKM Tahun 2020

Tabel di atas menunjukkan perkembangan perusahaan industri dan jumlah tenaga kerja pada perusahaan / industri di Kabupaten Kudus Tahun 2015 – 2019 yang dalam perkembangannya selalu mengalami perubahan ke arah yang lebih maju dan meningkat jumlahnya. Pada sisi jumlah tenaga kerja perusahaan terbanyak pada tahun 2019 terdapat di Kecamatan Kota yaitu sebesar 138.813 orang, urutan berikutnya Kecamatan Bae dengan jumlah tenaga kerja sebanyak 32.265 orang. Kecamatan Undaan yang berkarakteristik sebagai penyangga sektor pertanian, memiliki jumlah perusahaan industri terkecil 487 unit usaha dengan jumlah tenaga kerja industri paling sedikit pula yaitu sejumlah 2.110 orang.

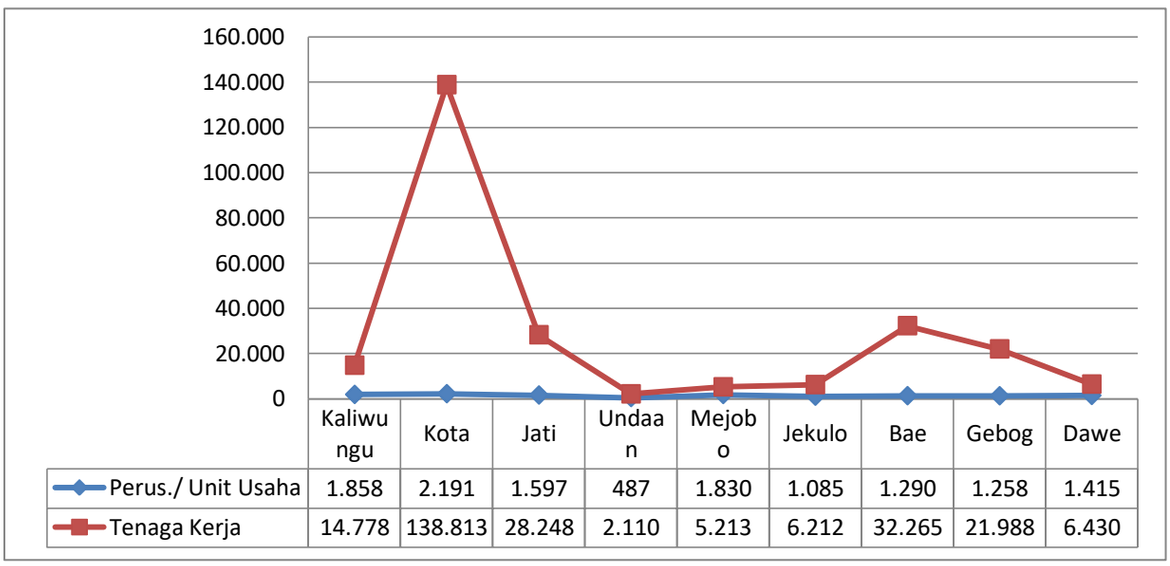

Sumber : Dinas Tenaga Kerja, Perindustrian, Koperasi dan UKM Tahun 2020; (Bappeda data diolah)

Gambar 2.40 Jumlah Perusahaan Industri dan Jumlah Tenaga Kerja Tahun 2019

Jumlah Perusahaan Industri dan Nilai Produksi Tahun 2015 – 2019 dapat dilihat pada tabel berikut :

Tabel 2.148
Jumlah Nilai Produksi Pada Perusahaan Industri Tahun 2015 – 2019

No	Kecamatan	Nilai Produksi (Juta Rp.) Perusahaan / Industri				
		2015	2016	2017	2018	2019
1	Kaliwungu	6.887.346	6.898.346	7.379.710	7.987.662	7.387.662
2	Kota	32.891.758	32.934.478	34.889.930	34.889.930	34.937.768
3	Jati	82.115.811	82.217.811	86.123.109	86.123.109	86.123.109
4	Undaan	611.883	621.583	592.193	620.305	620.305
5	Mejobo	704.323	708.413	883.447	883.930	883.930
6	Jekulo	1.060.700	1.256.700	1.088.943	1.091.962	1.091.962
7	Bae	8.148.693	9.414.693	8.539.775	8.553.035	8.553.035
8	Gebog	3.468.445	3.551.345	3.583.380	3.583.380	3.586.230
9	Dawe	1.694.628	1.694.629	1.696.601	1.696.601	1.696.601
	Jumlah	**137.583.586**	**139.297.997**	**144.777.088**	**144.829.919**	**144.880.602**

Sumber : Dinas Tenaga Kerja, Perindustrian, Koperasi dan UKM Tahun 2020

Dari tabel di atas dapat dilihat bahwa nilai produksi dari perusahaan industri di Kabupaten Kudus tahun 2015-2019 mengalami peningkatan. Pada tahun 2019 nilai produksi sebesar Rp.144.880.602 juta yang mengalami kenaikan dari tahun sebelumnya (2018) yaitu Rp.144.829.919 juta.

Peningkatan indikator Jumlah Perusahaan Industri nilai produksi sebagaimana tercantum pada Tabel 2.142 menunjukkan bahwa sektor perindustrian berkembang dengan baik di Kabupaten Kudus karena didukung dengan berbagai program fasilitasi usaha dan peningkatan kerampilan tenaga kerja yang di selenggarakan oleh Pemerintah Kabupaten Kudus. Dampak langsung dari peningkatan sektor perindustrian ini mampu memberikan kontribusi PDRB Kabupaten Kudus untuk sektor industri pengolahan terutama industri pengolahan non tembakau. Selain itu, peningkatan serapan tenaga kerja sektor perindustrian juga memberikan andil dalam penurunan tingkat pengangguran terbuka di Kabupaten Kudus.

Kebutuhan ruang untuk pengembangan industri perlu dipertimbangkan agar sejalan dengan tujuan penataan ruang. Tujuan penataan ruang di Kabupaten Kudus adalah untuk mewujudkan Kabupaten berbasis industri didukung pertanian, pariwisata dan sumber daya alam yang berkelanjutan. Penyediaan ruang bagi kawasan peruntukan industri perlu disesuaikan dengan ketersediaan lahan yang diatur dalam RTRW dalam rangka perwujudan pola ruang di kawasan peruntukan industri yang dilaksanakan seiring dengan pengembangan kawasan budidaya lainnya.

2.1.3.3.7 TRANSMIGRASI

Pengiriman calon transmigran sejak tahun 2013–2018 mencapai 8 KK. Kendala pelaksanaan urusan ini diantaranya jumlah kuota yang disediakan oleh Pemerintah Provinsi dan Pusat sangat terbatas dan tidak sebanding dengan animo masyarakat yang mendaftar sebagai calon transmigran, serta belum adanya kepastian lokasi daerah calon penerima transmigran karena penentuan lokasi dilaksanakan oleh Pemerintah dalam hal ini oleh Kementerian Tenaga Kerja dan Transmigrasi.

Dari hasil evaluasi kegiatan transmigrasi tahun 2015 sampai dengan tahun 2019, Kabupaten Kudus tidak memberangkatkan transmigran mengingat tidak adanya minat calon transmigran lokasi tujuan yang ditetapkan.

2.1.3.3.8 KELAUTAN DAN PERIKANAN

Wilayah Kabupaten Kudus meskipun secara geografis tidak memiliki potensi perikanan laut namun memiliki potensi perikanan darat yang cukup besar. Pemanfaatan sumber daya perikanan di Kabupaten Kudus masih sangat potensial untuk dapat ditingkatkan baik pada budidaya air tawar, perairan umum maupun di pengolahannya. Berbagai kebijakan yang telah ditetapkan dalam rangka Pembangunan Perikanan Budidaya dan Pengolahan di Kabupaten Kudus selama ini menunjukkan hasil yang positif, baik dilihat dari luas areal maupun produksi budidaya dan pengolahannya serta berkembangnya sarana dan prasarana penunjangnya. Secara keseluruhan, dalam periode tahun 2015-2019, produksi usaha perikanan Kabupaten Kudus dapat dilihat pada tabel berikut :

Tabel 2.149
Produksi Perikanan Tahun 2015 – 2019

No	Jenis Usaha	Produksi (ton)					Rerata Kenaikan (%)
		2015	2016	2017	2018	2019	
1.	Budidaya air tawar	2.079,71	2.107,51	2.122,31	2.143,63	1.904	0
2.	Perairan Umum	466,42	582,215	582,97	508,99	480	0,005
3.	Pengolahan Ikan	1.520,00	1.625,925	1.666,00	1.743,67	1.745	0,03

Sumber : Dinas Pertanian dan Pangan Tahun 2020

Berdasarkan tabel diatas, produksi perikanan budidaya mencapai 1.904 ton pada tahun 2019, mengalami penurunan sebesar 239,63 ton dibandingkan produksi budidaya pada tahun 2018 sebanyak 2.143,63 ton. Penurunan ini lebih disebabkan karena musim kemarau yang relatif panjang sehingga kebutuhan akan air untuk budidaya ikan terbatas. Jenis ikan budidaya air tawar meliputi ikan lele dan jenis ikan bersisik (nila, gurami, karper dan bandeng) yang banyak diusahakan oleh Kelompok Pembudidaya Ikan (Pokdakan), baik di kolam tanah, kolam terpal, kolam permanen, maupun tambak. Produksi perikanan perairan umum relatif kecil, hanya sebesar 480 ton pada tahun 2019, mengalami penurunan sebesar 28,99 ton dari tahun 2018. Penurunan ini juga sama karena musim kemarau yang agak panjang sehingga perairan umum menjadi kering. Sementara itu produksi ikan olahan

pada tahun 2019 sebanyak 1.745 ton, meningkat dari tahun 2018 sebanyak 1,33 ton.

Pemerintah Kabupaten Kudus telah melakukan pemberdayaan petani ikan melalui pendampingan dan penyuluhan dengan harapan akan muncul para kelompok pembudidaya ikan yang bukan hanya kuat dari aspek teknis maupun kelembagaaan namun tangguh dalam hal manajemen usaha. Untuk memenuhi kebutuhan protein masyarakat yang bersumber dari ikan maka Pemerintah Kabupaten Kudus telah mensosialisasikan dan mengimplementasikan program Gerakan Memasyarakatkan Konsumsi Ikan (Gemarikan) dengan sasaran utamanya generasi usia sekolah. Program tersebut mampu meningkatkan kesadaran masyarakat tentang nilai gizi produk ikan bagi kesehatan dan meningkatnya angka konsumsi ikan pada tahun 2019 yaitu 28,2 kg/kapita/tahun.

Tabel 2.150
Angka Konsumsi Makan Ikan Kabupaten Kudus
Tahun 2015 – 2019

No	Uraian	2015	2016	2017	2018	2019
1	Konsumsi Makan Ikan	18,23 kg/kap/th	22,81 kg/kap/th	25,41 kg/kap/th	26,64 kg/kap/th	28,2 kg/kap/th

Sumber : Dinas Pertanian dan Pangan Tahun 2020; BPS Tahun 2020

Prioritas produk perikanan sebagai alternatif sumber protein bagi masyarakat menggantikan sumber protein hewani yang lain merupakan potensi dan tantangan untuk dikembangkan dan harus menjadi perhatian sejak dini. Disamping itu melalui diversifikasi dan inovasi produk olahan hasil perikanan yang dipadukan dengan implementasi Sistem Jaminan Mutu dan Keamanan Pangan diharapkan makin mendongkrak pangsa pasar dan peningkatan kesejahteraan pelaku usaha perikanan.

Tabel 2.151
Kontribusi Perikanan terhadap PDRB Atas Dasar Harga Berlaku Tahun 2014 – 2019

LAPANGAN USAHA	Persentase terhadap PDRB ADHB						Rata-rata Kontribusi
	2014	2015	2016	2017	2018	2019	
Perikanan	0,18	0,19	0,19	0,20	0,20	0,19	0,19

Sumber : Dinas Pertanian dan Pangan Tahun 2020; BPS Tahun 2020

Kontribusi sektor usaha perikanan tahun 2019 mengalami penurunan 0.01% di banding tahun 2018. Hal ini disebabkan turunnya produksi perikanan budidaya dan tangkap karena terjadinya musim kemarau yang panjang.

Indikator program dalam RPJMD tahun 2018-2023 berkaitan dengan sektor perikanan adalah prosentase peningkatan produksi perikanan. Formula penghitungan indikator ini adalah : jumlah produksi Perikanan/target produksi perikanan akhir renstra x 100, Target tahun 2019 sebesar 96,2 % tercapai 88,99%.

2.1.3.4 FOKUS URUSAN PENUNJANG

2.1.3.4.1 PERENCANAAN PEMBANGUNAN

Partisipasi masyarakat dalam perencanaan pembangunan diperlukan dalam suatu kebijakan pembangunan. Pada kondisi sekarang ini, masyarakat berperan sebagai obyek pembangunan dan subyek dalam pembangunan sehingga diharapkan pelaksanaan pembangunan lebih berpihak kepada masyarakat secara transparan akuntabel, dan berkelanjutan. Sebagaimana diamanatkan dalam Undang-Undang Nomor 25 Tahun 2004, Peraturan Pemerintah Nomor 8 Tahun 2008 dan Peraturan Menteri Dalam Negeri Nomor 86 Tahun 2017, bahwa pemerintah harus memfasilitasi terlaksananya proses perencanaan partisipatif dalam perencanaan pembangunan.

Tabel 2.152
Kinerja Indikator Perencanaan Pembangunan Daerah Tahun 2015 -2019

No	Uraian	2015	2016	2017	2018	2019
1	Tersedianya dokumen perencanaan RPJPD yang telah ditetapkan dengan PERDA	Ada	Ada	Ada	Ada	Ada
2	Tersedianya dokumen perencanaan : RPJMD yang telah ditetapkan dengan PERDA/PERKADA	Ada	Ada	Ada	Ada	Ada
3	Tersedianya dokumen perencanaan : RKPD yang telah ditetapkan dengan PERKADA	Ada	Ada	Ada	Ada	Ada
4	Persentase konsistensi program RPJMD ke dalam RKPD	98,2	97,9	98,2	93,4	100
5	Persentase konsistensi program RKPD ke dalam APBD	100	100	100	100	100
6	Persentase Keterisian data/informasi	98,2	95,77	95,77	40	58,12
7.	Cakupan fasilitasi perencanaan, pengendalian dan evaluasi kinerja bidang pemerintahan dan sosial budaya	100	100	100	100	100
8.	Cakupan fasilitasi perencanaan, pengendalian dan evaluasi kinerja bidang prasarana wilayah, ekonomi dan sumber daya alam	100	100	100	100	100

Sumber: Bappeda Kabupaten Kudus Tahun 2020

Indikator Kinerja Perencanaan Pembangunan Daerah Tahun 2018-2023 Kabupaten Kudus dalam kurun waktu 5 (lima) tahun mencakup 3 (tiga) program yang dijabarkan dalam 5 (lima) indikator kinerja yaitu :

a. Persentase konsistensi program RPJMD ke dalam RKPD
b. Persentase konsistensi program RKPD ke dalam APBD
c. Persentase Keterisian data dan informasi
d. Cakupan fasilitasi perencanaan, pengendalian dan evaluasi kinerja bidang pemerintahan dan sosial budaya
e. Cakupan fasilitasi perencanaan, pengendalian dan evaluasi kinerja bidang prasarana wilayah, ekonomi dan sumber daya alam.

Indikator-indikator tersebut merupakan gambaran umum terhadap kualitas proses perencanaan pembangunan daerah yang disusun setiap tahun. Dari data capaian kinerja sebagaimana pada di atas terlihat bahwa seluruh target di tahun 2019 telah tercapai.

Perbaikan kualitas perencanaan dilaksanakan melalui aplikasi E-Planning yang dibangun sejak tahun 2012, dan setiap tahunnya dilakukan pengembangan. Pada saat ini, sistem *e-planning* terdiri dari menu RPJMD, Renstra, Simrenbang dan *E-monev* sebagai alat pelaksanaan monitoring

program/kegiatan. Konsistensi dan akurasi perencanaan pembangunan daerah telah dilaksanakan mulai tahun 2017 dengan dukungan aplikasi yang berbasis teknologi informasi, yang berupa Sistem informasi perencanaan pembangunan (Simrenbang). Simrenbang mencakup menu musrenbang desa, musrenbang kecamatan, usulan PD, pokok-pokok pikiran DPRD, forum gabungan, musrenbang, RKPD, dan KUA PPAS. Pada tahun 2018 simrenbang dikembangkan dengan menambahkan modul baru yaitu sistem musrenbang desa dan sistem musrenbang kecamatan, serta untuk sinkronisasi perencanaan dengan penganggaran mulai tahun 2019 telah dibangun *E–budgeting*. Mulai tahun 2019, dengan adanya perubahan nomenklatur program terdapat indikator baru yaitu cakupan fasilitasi perencanaan, pengendalian, dan evaluasi kinerja bidang pemerintahan dan sosial budaya serta bidang prasarana wilayah, ekonomi dan sumberdaya alam.

Data SIPD pada dokumen ini merupakan data perencanaan yang dihimpun Perangkat Daerah menjadi data perencanaan baik yang tercantum pada aplikasi maupun yang tidak tercantum pada aplikasi. Dasar pelaksanaan e database SIPD Tahun 2019 adalah Permendagri Nomor 98 Tahun 2018 tentang Sistem Informasi Pembangunan Daerah yang ditetapkan pada Oktober 2018, namun pada akhir pelaksanaan atau semester II tahun 2019 Pemerintah menerbitkan Permendagri Nomor 70 Tahun 2019 tentang Sistem Informasi Pemerintah Daerah yang mencabut Permendagri 98 Tahun 2018. Perubahan regulasi ini berdampak pada permasalahan input *e-database* pada aplikasi *https://sipd.go.id/* yang cukup signifikan, dimana sampai memasuki akhir tahun 2019, aplikasi ini mengalami pemutakhiran. Seiring dengan pemberlakuan menuju satu data Indonesia, kebutuhan data perencanaan menjadi berkembang hingga saat ini. Adapun data SIPD pada saat ini menjadi *E-database Sistem Informasi Pembangunan Daerah*.

2.1.3.4.2 KEUANGAN

Salah satu indikator dalam menilai kemampuan daerah adalah dengan melihat kemampuan keuangan daerah. Kaldor (1963) menjelaskan bahwa kapasitas fiskal adalah kemampuan negara untuk mengekstrak pendapatan untuk menyediakan barang publik dan melaksanakan fungsi negara lainnya, mengingat struktur akuntansi, administrasi, dan fiskal. Sedangkan menurut Martinez-Vazquez dan Boex (1997), kapasitas fiskal adalah kemampuan potensial pemerintah di suatu wilayah untuk meningkatkan pendapatan dari sumber mereka sendiri untuk mendanai sejumlah barang dan jasa publik yang terstandarisasi. Lebih lanjut, Besley (2012) menegaskan bahwa kapasitas fiskal dapat disebut sebagai kapasitas pajak, kapasitas ekstraktif atau kekuatan untuk mengenakan pajak, karena pajak merupakan sumber utama pendapatan publik.

Terdapat beberapa istilah yang dikenal dalam menilai kemampuan keuangan daerah di Indonesia, antara lain kapasitas fiskal daerah, kemampuan fiskal daerah, derajat desentralisasi fiskal, derajat kemandirian fiskal, dan lain-lain. Masing-masing istilah tersebut dijabarkan dalam rumus yang bervariasi dan penggunaannya pun berbeda. Oleh karena itu, secara khusus RKPD ini menggunakan istilah indeks kapasitas fiskal sebagaimana secara berkala

ditetapkan oleh Menteri Keuangan dalam peraturan tentang Peta Kapasitas Fiskal Daerah.

Penghitungan Kapasitas Fiskal Daerah (KFD) dalam PMK menggunakan data APBD tahun anggaran berjalan dan alokasi TKDD sebagaimana ditetapkan dalam Peraturan Presiden tentang Rincian Anggaran Pendapatan dan Belanja Negara Tahun Anggaran berjalan. Berdasarkan PMK tentang Peta Kapasitas Fiskal Daerah, posisi Kabupaten Kudus dapat digolongkan sebagai berikut :

Tabel 2.153
Kapasitas Fiskal Kabupaten Kudus 2015-2019

Tahun	Indeks	Kategori
2015	0,32	Rendah
2016	0,54	Sedang
2017	1,27	Tinggi
2018	1,196	Tinggi
2019	0,996	Sedang

Sumber : BPPKAD 2020 (diolah dari www.djpk.kemenkeu.go.id)

Tabel di atas memperlihatkan indeks dan kategori kapasitas fiskal Kabupaten Kudus dari tahun 2015-2019. Berdasarkan tabel tersebut, terlihat bahwa kategori kapasitas fiskal Kabupaten Kudus adalah fluktuatif dengan kecenderungan meningkat. Namun, peningkatan nilai indeks dan kategori kapasitas fiskal khususnya pada tahun 2017 bukanlah karena terjadi peningkatan signifikan pada aspek pendapatan melainkan karena terjadi perubahan formula yang digunakan menghitung indeks tersebut. Perubahan tersebut disebabkan penghapusan variabel jumlah penduduk miskin sebagai faktor pembagi dalam rumus kapasitas fiskal yang digunakan tahun-tahun sebelumnya. Oleh karena itu, untuk menghindari bias dalam analisis, selanjutnya hanya akan dibahas perkembangan mulai tahun 2017.

Penentuan indeks KFD kabupaten/kota menggunakan data anggaran tahun berjalan dan dihitung dengan formula sebagai berikut :

KFD = pendapatan - [pendapatan yang penggunaannya sudah ditentukan + belanja tertentu]

Pendapatan yang digunakan untuk penghitungan meliputi Pendapatan Asli Daerah (PAD), Dana Perimbangan, dan Lain-lain Pendapatan Yang Sah. Sedangkan pendapatan yang penggunaannya sudah ditentukan meliputi:

a. Bagi Hasil Pajak Rokok;

b. Dana Bagi Hasil Cukai Hasil Tembakau;

c. Dana Bagi Hasil Sumber Daya Alam Dana Reboisasi;

d. Dana Alokasi Khusus Fisik;

e. Dana Alokasi Khusus Nonfisik (kecuali TPG & Tamsil);

f. Dana Otonomi Khusus; dan

g. Dana Desa.

Adapun belanja tertentu yang dimaksud terdiri dari :

a. Belanja Pegawai;

b. Belanja Bunga;

c. Belanja Hibah untuk Daerah Otonom Baru;

d. Belanja Bagi Hasil; dan

e. Alokasi Dana Desa.

Tabel 2.152 di atas menggambarkan terjadi penurunan nilai indeks dan kelompok kategori kapasitas fiskal Kabupaten Kudus dari 1,27 pada tahun 2017 menjadi 0,996 pada tahun 2019. itu, penurunan nilai indeks tersebut juga diikuti oleh penurunan kelas kategori dari semula **Tinggi** menjadi **Sedang**. Penurunan ini semestinya menjadi bahan evaluasi dalam upaya untuk meningkatkan PAD di satu sisi, juga dalam upaya pengalokasian sumber daya keuangan dalam APBD. Hal ini karena Peta Kapasitas Fiskal Daerah mencerminkan kapasitas fiskal suatu daerah dalam membelanjakan anggaran secara lebih leluasa dan kapasitas fiskal relatif suatu daerah terhadap daerah lain dalam tahun yang sama. Dengan memperbaiki kedua sisi ini, ditambah dengan asas kehati-hatian dalam pengelolaan keuangan daerah, *value for money* APBD Kabupaten Kudus dapat lebih memberikan manfaat yang sebesar-besarnya bagi kesejahteraan masyarakat.

Tabel 2.154
Kontribusi PAD Terhadap Total Pendapatan

NO	URAIAN	Kontribusi				
		2015	2016	2017	2018	2019
1	**PENDAPATAN**	**100,00**	**100,00**	**100,00**	**100,00**	**100,00**
1 . 1	**PENDAPATAN ASLI DAERAH**	**14,54**	**14,85**	**18,46**	**16,90**	**16,80**
1 . 1 . 1	Pendapatan Pajak Daerah	4,49	4,49	5,24	5,72	6,15
1 . 1 . 2	Hasil Retribusi Daerah	1,03	0,89	1,00	0,92	0,98
1 . 1 . 3	Hasil Pengelolaan Kekayaan Daerah yang Dipisahkan	0,46	0,34	0,89	0,38	0,45
1 . 1 . 4	Lain-lain PAD yang Sah	8,56	9,12	11,32	9,88	9,22
1 . 2	**DANA PERIMBANGAN**	**58,86**	**68,63**	**66,10**	**64,20**	**62,62**
1 . 2 . 1	Bagi Hasil Pajak/Bagi Hasil Bukan Pajak	10,67	12,79	12,41	11,80	10,24
1 . 2 . 2	Dana Alokasi Umum	44,71	43,71	40,73	40,42	40,78
1 . 2 . 3	Dana Alokasi Khusus	3,49	12,14	12,97	11,97	11,61
1 . 3	**LAIN-LAIN PENDAPATAN DAERAH YANG SAH**	**26,60**	**16,52**	**15,44**	**18,90**	**20,58**
1 . 3 . 1	Pendapatan Hibah	0,93	0,55	0,42	3,38	2,08
1 . 3 . 3	Dana Bagi Hasil Pajak dari Provinsi dan Pemerintah Daerah Lainnya	6,40	6,05	6,79	7,38	7,53
1 . 3 . 4	Dana Penyesuaian dan Otonomi Khusus	15,07	4,64	5,61	7,19	9,44
1 . 3 . 5	Bantuan Keuangan dari Provinsi atau Pemerintah Daerah Lainnya	4,20	5,29	2,62	0,95	1,52

Sumber : BPPKAD Kabupaten Kudus Tahun 2020

Dari sisi pendapatan, pendapatan daerah meliputi Pendapatan Asli Daerah (PAD), Dana Perimbangan dan Lain-lain Pendapatan Daerah Yang Sah. PAD adalah pendapatan yang bersumber dan dipungut sendiri oleh pemerintah

daerah. Sumber PAD terdiri dari pajak daerah, retribusi daerah, hasil pengelolaan kekayaan daerah yang dipisahkan dan lain-lain PAD yang sah. Dana Perimbangan terdiri Dana Bagi Hasil (DBH), Dana Alokasi Umum (DAU), dan Dana Alokasi Khusus (DAK).

Pada tahun 2019, pendapatan daerah Kabupaten Kudus sebesar Rp.2.090.430.364.413,00. Dari total pendapatan daerah tersebut, kontribusi PAD masih relatif kecil dengan nilai sebesar Rp. 343.824.122.868,00. Besaran kontribusi PAD terhadap total pendapatan dapat dilihat dengan menggunakan analisis *common size* sebagaimana tergambar pada Tabel 2.153. Porsi PAD pada kurun waktu 2015-2019 berkisar pada angka 14,54% pada tahun 2015 dan tertinggi 16,80% pada tahun 2019. Meskipun didominasi oleh Lain-lain PAD yang sah, kenaikan kontribusi PAD disumbang oleh pendapatan pajak daerah. Kontribusi PAD ini jauh lebih kecil dibandingkan dengan Dana Perimbangan yang menyumbang antara 58,86% sampai dengan 62,62% terhadap total pendapatan. Untuk Dana Perimbangan, porsi DAU meskipun menyumbang porsi terbesar, mengalami penurunan. Kenaikan porsi Dana Perimbangan secara khusus disumbang oleh kenaikan DAK. Hal ini disebabkan ada perubahan akun sebagian Dana Penyesuaian pada APBN menjadi DAK Nonfisik yang merupakan bagian dari Dana Perimbangan. Sedangkan komponen Lain-lain Pendapatan Daerah Yang Sah mengalami penurunan yang cukup tajam dari 26,60% pada tahun 2015 menjadi 16,52% pada tahun 2016 dan secara bertahap naik menjadi 20,58% pada tahun 2019. Penurunan ini merupakan kebalikan dari kondisi yang terjadi pada Dana Perimbangan dimana sebagian akun Dana Penyesuaian dialihkan menjadi DAK Nonfisik.

Peningkatan PAD Kabupaten Kudus didominasi oleh penerimaan pajak daerah dengan rata-rata mencapai 15,03%, sedangkan kontribusi terkecil berasal dari hasil pengelolaan kekayaan daerah yang dipisahkan dengan rata-rata pertumbuhan sebesar 35,69% sebagaimana tabel 2.154. Meskipun pertumbuhan rata-rata Pendapatan Asli Daerah (PAD) kecil, akan tetapi menunjukkan perkembangan yang positif dengan kecenderungan peningkatan PAD dari tahun 2015–2019. Hal ini penting untuk mengetahui arah perkembangan kedua dimensi keuangan ini. Dalam satu perspektif, Kabupaten Kudus mempunyai kecenderungan kemandirian keuangan daerah yang meningkat. Suatu daerah otonom kabupaten/kota pada suatu tahun tertentu barangkali belum dapat memenuhi kemandirian keuangannya, tetapi dengan melihat tren positif dari dimensi kemandirian keuangan tersebut diperoleh keyakinan, walaupun lambat ada peluang akan menuju kemandirian keuangan daerah yang ideal.

Pendapatan daerah secara total menikmati pertumbuhan yang relatif stabil dari tahun 2017 ke tahun 2019, yakni sebesar 2,69% sebagaimana digambarkan pada Tabel 2.154. Pertumbuhan ini disumbangkan oleh pertumbuhan komponen Lain-lain Pendapatan Daerah Yang Sah sebesar 21,04%. Sedangkan komponen PAD dan Dana Perimbangan mengalami penurunan masing-masing sebesar (2,96%) dan (0,48%). Dilihat dari unsur pembentuknya, basis pertumbuhan PAD didukung oleh pertumbuhan sektor pajak daerah yang menyumbang 36,6% PAD dengan pertumbuhan sebesar 10,0%. Fakta ini dapat diindikasikan sebagai pengaruh implementasi UU Nomor

28 Tahun 2009 tentang Pajak Daerah dan Retribusi Daerah, khususnya pengalihan PBB sektor Perdesaan dan Perkotaan yang efektif berlaku di Kabupaten Kudus sejak 2013. Sebaliknya, pendapatan yang bersumber dari retribusi daerah mengalami pertumbuhan sebesar 0,87%.

Pada komponen Lain-lain Pendapatan Daerah Yang Sah, pertumbuhan tertinggi disumbang oleh Pendapatan Hibah, diikuti oleh Dana Penyesuaian dan Bagi Hasil Pajak Provinsi. Sedangkan Bantuan Keuangan Provinsi mengalami penurunan pada periode 2017-2019 ini. Adapun Dana Perimbangan secara umum mengikuti kondisi perekonomian nasional yang dicerminkan melalui alokasi Transfer Ke Daerah dan Dana Desa. Pertumbuhan DAU menjadi yang tertinggi. Sedangkan untuk DAK, sejak 2015 secara nasional juga mengalami kenaikan alokasi yang signifikan yang berdampak pada alokasi rata-rata DAK yang diterima masing-masing daerah meskipun Kabupaten Kudus justru mengalami perlambatan. Penurunan alokasi DAK ini salah satunya bisa diakibatkan sedikitnya persinggungan prioritas nasional dengan prioritas kabupaten Kudus.

Tabel 2.155

Rata-Rata Pertumbuhan Realisasi Pendapatan Daerah Kabupaten Kudus Tahun 2017 - 2019

(dalam jutaan rupiah)

NOMOR URUT	URAIAN	Realisasi			
		2017 (Rp)	2018 (Rp)	2019 (Rp)	r (%)
1	**PENDAPATAN**	**1.983.213.078.247,00**	**1.996.530.094.357,00**	**2.090.430.364.413,00**	2,69
1 . 1	**PENDAPATAN ASLI DAERAH**	**366.031.203.778,00**	**337.364.609.424,00**	**343.824.122.868,00**	(2,96)
1 .1 . 1	Pendapatan Pajak Daerah	103.927.599.502,00	114.155.438.957,00	125.762.587.800,00	10,00
1 .1 . 2	Hasil Retribusi Daerah	19.849.728.536,00	18.367.332.884,00	20.058.448.046,00	0,87
1 .1 . 3	Hasil Pengelolaan Kekayaan Daerah yang Dipisahkan	17.677.058.831,00	7.574.356.302,00	9.277.166.654,00	(17,34)
1 .1 . 4	Lain-lain Pendapatan Asli Daerah yang Sah	224.576.816.909,00	197.267.481.281,00	188.725.920.368,00	(8,25)
1 . 2	**DANA PERIMBANGAN**	**1.310.924.033.469,00**	**1.281.771.374.568,00**	**1.298.060.004.624,00**	(0,48)
1 .2 . 1	Bagi Hasil Pajak/Bagi Hasil Bukan Pajak	246.044.588.085,00	235.660.116.745,00	209.525.165.300,00	(7,66)
1 .2 . 2	Dana Alokasi Umum	807.711.173.000,00	807.056.990.772,00	851.036.584.000,00	2,68
1 .2 . 3	Dana Alokasi Khusus	257.168.272.384,00	239.054.267.051,00	237.498.255.324,00	(3,85)
1 . 3	**LAIN-LAIN PENDAPATAN DAERAH YANG SAH**	**306.257.841.000,00**	**377.394.110.365,00**	**448.546.236.921,00**	21,04
1 .3 . 1	Pendapatan Hibah	8.388.252.000,00	67.511.090.396,00	70.026.924.527,00	354,28
1 .3 . 3	Dana Bagi Hasil Pajak dari Provinsi dan Pemerintah Daerah Lainnya	134.625.008.000,00	147.274.056.569,00	154.196.848.594,00	7,05
1 .3 . 4	Dana Penyesuaian dan Otonomi Khusus	111.187.281.000,00	143.594.518.400,00	193.143.614.800,00	31,83
1 .3 . 5	Bantuan Keuangan dari Provinsi atau Pemerintah Daerah Lainnya	52.057.300.000,00	19.014.445.000,00	31.178.849.000,00	0,25

Sumber : BPPKAD Kabupaten Kudus Tahun 2020

Dilihat dari rasio pajak daerah terhadap total pendapatan daerah, Kabupaten Kudus mengalami kenaikan secara stabil dari tahun 2015-2019. Pada tahun 2015, rasio pajak daerah berada pada titik 4,49%. Sedangkan pada tahu 2019, rasio pajak daerah adalah sebesar 6,15%. Kenaikan pendapatan pajak daerah selain didukung adanya pertumbuhan ekonomi, juga lebih banyak didukung oleh upaya-upaya intensifikasi dan ekstenfikasi yang dilakukan dan penataan administrasi pajak dengan penggunaan teknologi informasi sebagai basis perencanaan dan penagihan pajak. Selain dari jumlah pendapatan yang diperoleh, upaya-upaya ini juga ditunjukkan adanya kenaikan jumlah wajib pajak daerah di Kabupaten Kudus sebagaimana pada table berikut :

Tabel 2.156
Realisasi Jumlah Wajib Pajak Kabupaten Kudus

No.	Jenis Pajak	2015	2016	2017	2018	2019
1	PBB P2	342.561	345.444	326.873	312.267	314.230
2	BPHTB*)	4.503	11.313	13.472	7.954	11.208
3	Pajak lainnya**)	1.983	2.725	3.211	3.676	4.009
	Jumlah	**349.047**	**359.482**	**343.556**	**323.897**	**329.447**

*) Pajak Hotel, Pajak Restoran, Pajak Hiburan, Pajak Reklame, Pajak Penerangan Jalan, Pajak Mineral Bukan Logam dan Batuan

Tabel diatas menunjukkan realisasi jumlah wajib pajak daerah pada kurun waktu 2015-2019. Dari tabel tersebut terdapat kenaikan realisasi wajib pajak yang membayar pajak selain PBB P2, fluktuasi realisasi jumlah wajib bayar BPHTB, dan penurunan realisasi pembayaran PBB P2 oleh wajib pajak daerah. Kenaikan jumlah penerimaan pajak daerah sejalan dengan kenaikan jumlah wajib pajak daerah non-PBB P2. Sebaliknya, terdapat fenomena yang berbeda dalam korelasi antara penerimaan PBB P2 dan realisasi SPPT PBB P2 yang dibayarkan. Hal ini terjadi karena terdapat kebijakan reklasifikasi obyek PBB P2 pada tahun 2017 dan tahun 2018.

Berdasarkan Peraturan Menteri Dalam Negeri Nomor 19 Tahun 2016 tentang Pedoman Pengelolaan Barang Milik Daerah bahwa pengelolaan barang daerah adalah suatu rangkaian kegiatan terhadap daerah yang melalui perencanaan kebutuhan dan penganggaran, pengadaan, penerimaan, penyimpanan serta penyaluran, penggunaan, penatausahaan, pemanfaatan, pengamanan, pemeliharaan, penilaian, penghapusan, pemindahtanganan, pengawasan dan pengendalian, pembiayaan dan tuntutan ganti rugi. Sedangkan pemanfaatan adalah pendayagunaan barang milik daerah yang tidak dipergunakan untuk penyelenggaraan tugas dan fungsi Perangkat Daerah dan optimalisasi BMD dengan tidak mengubah status kepemilikan.

Aset daerah adalah seluruh harta kekayaan milik daerah baik berupa barang berwujud maupun barang tidak berwujud. Aset daerah dapat dikategorikan menjadi 2 bagian yaitu :

1. Benda tidak bergerak meliputi tanah, bangunan gedung, jalan dan jembatan, jaringan, monumen/bangunan bersejarah.

2. Benda bergerak meliputi mesin, kendaraan, peralatan (alat berat, bengkel, pertanian, kedokteran, laboratorium), hewan ternak dan tanaman, persediaan barang habis pakai, suku cadang serta surat berharga.

Aset-aset Pemerintah Kabupaten Kudus sudah terinventarisir, namun dirasa masih belum optimal dalam pengelolaan dan pemanfaatannya. Berdasarkan tabel di bawah ini, terlihat masih banyak tanah Pemerintah Kabupaten belum bersertifikat. Apabila aset tidak dikelola dengan baik dapat memunculkan masalah seperti aset daerah yang berupa tanah yang dikuasai masyarakat. Pemanfaatan aset daerah memberikan peluang untuk meningkatkan PAD dalam bentuk sewa, pinjam pakai, kerjasama, bangun guna serah, bangun serah guna dan kerjasama infrastruktur.

Tabel 2.157
Data Aset Tetap Tanah Tahun 2015 -2019

No	Uraian	2015	2016	2017	2018	2019
1.	Bersertifikat (Bidang)	282	289	292	292	292
2.	Dalam proses sertifikat (Bidang)	7	3	-	-	-
3.	Belum bersertifikat (Bidang)	557	751	912	912	916
Total		**846**	**1.043**	**1.204**	**1.204**	**1.208**

Sumber : BPPKAD Kabupaten Kudus Tahun 2020

Berdasarkan hasil pelaksanaan Inventarisasi Barang Milik Daerah tahun 2019. Pemerintah Kabupaten Kudus memiliki 1.208 Bidang Tanah. Dari 1.208 Bidang Tanah tersebut dengan penjelasan 292 tanah telah bersertifikat dan 916 tanah belum bersertifikat. Dari 916 tanah yang belum bersertifikat, terdapat 14 diantaranya telah diajukan proses pensertifikatan kepada Kantor Pertanahan.Tanah Milik Pemerintah Kabupaten Kudus sejumlah 916 bidang tanah yang belum bersertifikat sebagaian besar merupakan tanah yang digunakan untuk fasilitas umum (jalan kabupaten, jalan kelurahan, irigasi, fasilitas umum perumahan dan bendung logung). Tanah yang belum bersertifikat yang digunakan untuk fasilitas umum sejumlah 885 bidang dan untuk selain fasilitas umum sejumlah 31 bidang.

Dalam rangka tertib administrasi pengelolaan barang milik daerah khususnya tanah. Pemerintah Kabupaten Kudus selalu berupaya melaksanakan proses pensertifikatan tanah secara bertahap. Banyaknya tanah yang belum diajukan persertifikatan dikarenakan keterbatasan anggaran yang tersedia untuk proses pensertifikatan tanah tersebut. Dalam menjaga aset daerah yang dimiliki pemerintah daerah langkah tepat untuk menata aset daerah sebagai berikut :

a. Perencanaan kebutuhan aset daerah yaitu meliputi : perencanaan kebutuhan, penganggaran, pengadaan, penerimaan, penyimpanan serta penyaluran barang daerah.
b. Mencatat dan menghitung aset/barang yang menjadi kebutuhan tahunan Perangkat Daerah.
c. Pencatatan rencana kebutuhan dan pemeliharaan aset daerah.

Terkait belum optimalnya pengelolaan dan pemanfaatan aset daerah diantaranya disebabkan oleh :

1. masih adanya Perangkat Daerah yang belum tertib dalam menginventarisir aset daerah
2. belum optimalnya pengelolaan aset daerah berupa tanah.

Standarisasi aset tetap yang memenuhi *criteria idle* agar dapat dimanfaatkan dengan lebih baik Perangkat Daerah atau Perangkat Daerah pengelola aset tetap yang produktif tetapi belum dimanfaatkan secara optimal oleh Perangkat Daerah atau Perangkat Daerah pengelola aset.

Pengelolaan dan pemanfaatan barang milik daerah khususnya aset tetap yang memenuhi kriteria idle agar dapat dimanfaatkan dengan lebih baik oleh pengguna barang dan Pihak Ketiga, atau aset tetap yang belum dimanfaatkan secara optimal agar dapat dimanfaatkan oleh pengguna barang dan Pihak Ketiga.

Tabel 2.158

Pengelolaan dan pemanfaatan barang milik daerah (Aset Tetap)

Tahun	Jalan (bidang)	Irigasi dan Jaringan (bidang)	Fasum Fasos Perumahan (bidang)	Aset tanah lainnya			Jumlah
				Jumlah	Dimanfaatkan OPD dan Masyarakat	Tidak dimanfaat kan	
2015	286	231	8	386	340	46	911
2016	478	231	8	388	346	42	1105
2017	567	231	76	390	351	39	1264
2018	567	231	76	391	354	37	1265
2019	567	231	76	396	361	35	1270

Sumber : BPPKAD Kabupaten Kudus Tahun 2020

Setiap tahun terdapat perubahan aset tanah milik Pemerintah Kabupaten Kudus. Hal ini disebabkan karena terdapat penambahan aset jalan, aset irigasi dan jaringan, aset fasum fasos perumahan yang diserahkan oleh Pengembang kepada Pemerintah Kabupaten Kudus dan penambahan aset lainnya. Dari jumlah aset tanah lainnya diketahui bahwa terjadi penambahan aset tanah yang dimanfaatkan oleh Perangkat Daerah dengan cara memanfaatkan sendiri, dimanfaatkan oleh masyarakat atau Pihak Ketiga. Dengan adanya pemanfaatan, secara otomatis terjadi penurunan aset tanah yang tidak dimanfaatkan oleh Perangkat Daerah.

Tabel 2.159

Indikator Keuangan Tahun 2015 – 2019

No	**Indikator program**	**Realisasi 2013-2018**				
		2015	**2016**	**2017**	**2018**	**2019**
1	Cakupan Pelayanan Administrasi Umum	100	100	100	100	100
2	Persentase Realisasi Target PAD	100	100	100	100	102
3	Persentase Tahapan Penyusunan Penganganggaran Yang Tepat Waktu	100	100	100	100	100
4	Persentase Tahapan Penyusunan Pertanggungjawaban Pelaksanaan APBD	100	100	100	100	100
5	Capaian Realisasi Pembayaran Belanja PD	90	90	90	90	80
6	Persentase PD Yang Telah Melakukan Inventarisasi Aset Dengan Tertib	98	98	98	98	98

Sumber : BPPKAD Kabupaten Kudus Tahun 2020

Dalam hal pemeriksaan Laporan keuangan pemerintah daerah tahun 2018 oleh Badan Pemeriksa Keuangan Republik Indonesia, Kabupaten Kudus memperoleh predikat Wajar Tanpa Pengecualian (WTP).

Tabel 2.160
Opini BPK terhadap Laporan Keuangan Kabupaten Kudus
Tahun 2015 - 2019

No	Uraian	2015	2016	2017	2018	2019
1.	Opini BPK terhadap laporan keuangan	WTP	WTP	WTP	WTP	WTP

Sumber : BPPKAD Kabupaten Kudus Tahun 2020

2.1.3.4.3 KEPEGAWAIAN SERTA PENDIDIKAN DAN PELATIHAN

Aparatur Sipil Negara (ASN) menjadi sumberdaya pemerintahan yang mempunyai peran penting dalam pencapaian tujuan pemerintah daerah. Pengelolaan ASN menjadi tugas dan fungsi Badan Kepegawaian Pendidikan dan Pelatihan. Kepegawaian, pendidikan dan Pelatihan menjadi unsur penunjang pemerintahan daerah bersama dengan fungsi perencanaan pembangunan, keuangan dan pengawasan. Hasil capaian kinerja penyelenggaran urusan pemeritah pada bidang kepegawaian, pendidikan dan pelatihan adalah sebagai berikut :

Tabel 2.161
Indikator Fungsi Penunjang Bidang Kepegawaian

No	Uraian	2018	2019
1	Persentase layanan administrasi kepegawaian yang sesuai standar	100%	100%
2	Persentase perangkat daerah yang berhasil melaksanakan kode etik/ aturan perilaku	NA	95%
3	Persentase perangkat daerah yang taat terhadap laporan kepegawaian	100%	100%
4	Persentase sistem informasi kepegawaian yang terintegrasi dengan SIMPEG	37,5%%	50%

Sumber : Badan Kepegawaian, Pendidikan dan Pelatihan Tahun 2020

Setelah ditetapkannya RPJMD Kabupaten Kudus Tahun 2018-2023, ada perubahan signifikan dalam penetapan indikator kinerja bidang kepegawaian. Sesuai dokumen RPJMD Kabupaten Kudus Tahun 2018-2023 dan Dokumen Renstra BKPP Tahun 2018-2023, uraian indikator fungsi penunjang bidang kepegawaian adalah sebagaimana tercantum dalam tabel di bawah ini.

Tabel 2.162
Indikator Fungsi Penunjang Bidang Pendidikan dan Pelatihan

No.	Uraian	2018	2019
1.	Persentase Pejabat eselon II, III, IV, JFU, dan JFT yang memenuhi standar kompetensi	NA	32
2.	Persentase ASN yang memenuhi pendidikan dan pelatihan 20 JP Pertahun	NA	9,69

Sumber : Badan Kepegawaian, Pendidikan dan Pelatihan Tahun 2020

Bahwa dalam rangka mengelola ASN hal mendasar yang akan dilakukan adalah mencapai profesionalitas ASN yang mempunyai orientasi pelayanan dimana hal ini selaras dengan misi kedua RPJMD 2018-2023 yaitu mewujudkan pemerintahan yang semakin handal untuk peningkatan pelayanan publik.

Untuk mencapai profesionalitas ASN, sesuai dokumen yang diterbitkan Badan Kepegawaian Negara, variabel yang mempengaruhi adalah kualifikasi, kompetensi, kinerja dan tingkat disiplin ASN. Saat ini, kualifikasi dihitung dari tingkat pendidikan ASN, kompetensi diukur dari keikutsertaan pengembangan kompetensi ASN seperti diklat, sosialisasi, workshop, seminar, semiloka dan kegiatan lain yang dapat meningkatkan kompetensi ASN yang bersangkutan. Selanjutnya kinerja diukur dari nilai SKP yang setiap tahun disusun/dinilai oleh pejabat penilai. Sedangkan tingkat disiplin diukur dari pernah dan tidaknya seorang ASN menerima hukuman disiplin, baik ringan, sedang maupun berat.

Mengacu edaran BKN, bahwa SKB CPNS Formasi 2019 akan diselesaikan pada tahun 2020, direncanakan setelah CAT Sekolah Kedinasan. Seleksi CPNS Formasi 2019 diusahakan dituntaskan pada tahun 2020, dengan pertimbangan salah satunya adalah beberapa peserta yang lolos SKD berusia 35 di tahun 2020 sehingga apabila seleksi CPNS formasi 2019 tidak diselesaikan pada tahun 2020, timbul permasalahan terkait persyaratan pengangkatan CPNS yang usia maksimal adalah 35 tahun.

2.1.3.4.4 PENELITIAN DAN PENGEMBANGAN

Sesuai Permendagri Nomor 17 Tahun 2016 tentang Pedoman Penelitian dan Pengembangan di Kementerian Dalam Negeri dan Pemerintahan Daerah, urusan penunjang bidang penelitian dan pengembangan dimaksudkan untuk mendorong pengembangan inovasi daerah. Indikator kinerja urusan penunjang penelitian dan pengembangan, pada Tahun 2019 mencapai 57,14 , meliputi 4 kegiatan kelitbangan dari 7 kegiatan kelitbangan yang ada yaitu penelitian, pengkajian, pengembangan, dan perehayasaan. Hal ini menunjukkan bahwa penyusunan kebijakan daerah yang berdasarkan hasil penelitian masih belum optimal, dan belum didasarkan pada permasalahan dan isu-isu yang ada di daerah. Permasalahan berkaitan dengan pengembangan adalah pemanfaatan inovasi yang masih belum optimal. Inovasi dalam hal ini merujuk kepada inovasi di masyarakat yang bertujuan untuk peningkatan kesejahteraan masyarakat dan inovasi yang dilakukan oleh pemerintah daerah dengan tujuan peningkatan efektifitas tata kelola pemerintahan dan pelayanan publik.

Pada Tahun 2019, inovasi pelayanan publik hasil inventarisasi yang dilakukan oleh Pemerintah Kabupaten Kudus berjumlah 132 judul inovasi. Adapun inovasi yang dilakukan oleh Masyarakat dan Pelajar melalui lomba KRENOVA (Kreativitas dan Inovasi) Tahun 2019 berjumlah masing-masing 44 inovasi dari Kategori Umum dan 124 inovasi dari Kategori Pelajar / Mahasiswa. Untuk mendukung pengembangan penelitian dan inovasi daerah di Kabupaten Kudus, maka perlu penguatan pengembangan jejaring penelitian daerah, untuk mengidentifikasi serta mengantisipasi

permasalahan yang timbul dan / akan timbul untuk diambil tindakan sedini mungkin (pasal 15 ayat 2 Permendagri Nomor 17 Tahun 2016).

2.1.3.4.5 PENGAWASAN

Kabupaten Kudus telah mencapai Maturitas SPIP level 3 sejak Tahun 2017. Target tersebut telah memenuhi target Nasional. Pemerintah Kabupaten Kudus akan terus berupaya untuk meningkatkan Maturitas SPIP sehingga diharapkan pada akhir periode RPJMD (tahun 2023), Kabupten Kudus mencapai Maturitas SPIP level 3,5.

Tabel 2.163
Indeks Maturitas SPIP Kabupaten Kudus

Tahun	Indeks Maturitas SPIP	Keterangan
2015	NA	Belum ada assesment.
2016	2,923	Assesmen oleh BPKP Perwakilan Prov Jateng
2017	3,026	Assesmen oleh BPKP Pusat
2018	3,126	Assesmen oleh BPKP Pusat
2019	3,126*	belum dilakukan assesment karena ada perubahan metodologi assesment dari manual menjadi berbasis SIM

Sumber : Inspektorat Tahun 2020

Hasil *assesment* BPKP RI pada tahun 2019 (masih mengacu pada hasil *assesment* tahun 2018) Maturitas SPIP Pemerintah Daerah Kabupaten Kudus 3,126. Hal ini disebabkan karena terjadi perubahan metodologi *assessment* dari manual menjadi *assesment* berbasis sistem informasi, yang mengakibatkan 18 OPD sampling, belum siap untuk dinilai baik komponen survey maupun dokumen pendukungnya. Diharapkan pada tahun 2021 Maturitas SPIP Pemerintah Daerah Kabupaten Kudus mencapai 3,300.

Pembangunan Zona Integritas di Tingkat Provinsi Jawa Tengah mulai dicanangkan pada tahun 2014 yang diikuti oleh semua Kab/Kota. Selanjutnya pada Tahun 2015 dilakukan sosialisasi Pembangunan Zona Integritas terhadap seluruh OPD di Kabupaten Kudus. Tahun 2016 mulai dicanangkan Pembangunan Zona Integritas di Kabupaten Kudus. Tahun 2019Pemda Kudus mengusulkan 5 OPD ZI menuju WBK/WBBM, namun tidak dilakukan penilaian meskipun telah dievaluasi oleh KemenPANRB. Kondisi tersebut sebagai dampak dari OTT Pimpinan Daerah pada tanggal 26 Juli 2019.

Tabel 2.164
Tabel Pembangunan Zona Integritas

OPD	2015	2016	2017	2018	2019
RSUD Dr. Lukmonohadi	ZI	ZI	WBK	Tidak dilakukan evaluasi oleh KemenPANRB	Telah dievaluasi KemenPANRB tapi tidak diberikan penilaian
Dinas Capilduk	ZI	ZI	ZI		
Dinas PMPTSP	ZI	ZI	ZI		
UPT Puskesmas Jekulo	-	-	ZI		
UPT Puskesmas Rejosari	-	-	ZI		-

OPD	2015	2016	2017	2018	2019
Persentase WBK/WBBM	0%	0%	2,38%	2,38%	2,38%
Indeks Pembangunan ZI	3,922	3,922	7,516	7,516	7,516

Sumber : Inspektorat Tahun 2020

Dari tabel di atas, OPD yang yang telah berpredikat WBK/WBBM masih minim yaitu (1/42*100%) = 2,38 %dari target 11,90%. Indeks Pembangunan ZI Pemerintah Kabupaten Kudus juga masih rendah yaitu 7,516. Diharapkan pada tahun 2021 Indeks tersebut mencapai 18,627.

Hasil Penjaminan Kualitas (*Quality Assurance*) atas Kapabilitas APIP pada Inspektorat Daerah Kabupaten Kudus Tahun 2019 dalam proses QA BPKP Perwakilan Prov Jateng namun belum diekspose oleh BPKP RI. Hasil QA Tahun2016 belum memenuhi target Nasional yaitu level 3 penuh. Dari 6 elemen yang dilakukan *Quality Assurance,* 4 elemen berada di level 3 dan 2 elemen berada di level 2 dengan rincian sebagai berikut:

Tabel 2.165
Elemen Quality Assunrance

No.	Elemen	Level				
		2015	2016	2017	2018	2019
1	Peran dan layanan	1	3	3	3	3
2	Pengelolaan sumber daya manusia	2	2	2	2	2
3	Praktik professional	1	2	2	2	2
4	Akuntabilitas & manajemen kinerja	2	3	3	3	3
5	Budaya & hubungan organisasi	2	3	3	3	3
6	Struktur tata kelola	1	3	3	3	3
	Kesimpulan	**2 DC**	**3 DC**	**3 DC**	**3 DC**	**3 DC**

Sumber : Inspektorat Tahun 2020

Penyebab belum tercapainya target nasional (level 3), yaitu:

a. Inpektorat Daerah Kabupaten Kudus belum memiliki SDM yang berkualifikasi profesional dalam melaksanakan Perencanaan Pengawasan Berbasis Resiko (PPBR).
b. Inspektorat Daerah Kabupaten Kudus belum menilai keakuratan hasil penilaian resiko OPD dan menggunakannya sebagai dasar untuk penyusunan PPBR.

Untuk lebih meningkatkan peran APIP pada fungsi penjaminan mutu, pencegahan korupsi, dan konsultasi, Inspektorat Daerah menargetkan pencapaian level 3,5 di akhir periode RPJMD.

2.1.3.4.6 ADMINISTRASI PEMERINTAHAN

Administrasi pemerintahan terdiri dari Sekretariat Dewan Perwakilan Rakyat Daerah, Sekretariat Daerah dan Kecamatan. Sekretariat Dewan Perwakilan Rakyat Daerah (DPRD) merupakan unsur pelayanan administrasi dan pemberian dukungan terhadap tugas dan fungsi DPRD, yang kinerjanya dapat dilihat dalam tabel berikut :

Tabel 2.166
Indikator Sekretariat Dewan Tahun 2015-2019

No	Uraian	2015	2016	2017	2018	2019
1	Tersedianya Rencana Kerja Tahunan pada setiap Alat-alat Kelengkapan DPRD Provinsi/Kab/Kota	Ada	Ada	Ada	Ada	Ada
2	Tersusun dan terintegrasinya Program-program Kerja DPRD untuk melaksanakan Fungsi Pengawasan, Fungsi Pembentukan Perda, dan Fungsi Anggaran dalam Dokumen Rencana Lima Tahunan (RPJM) maupun Dokumen Rencana Tahunan (RKPD)	Ada	Ada	Ada	Ada	Ada
3	Terintegrasi program-program DPRD untuk melaksanakan fungsi pengawasan, pembentukan Perda dan Anggaran ke dalam Dokumen Perencanaan dan Dokumen Anggaran Setwan DPRD	Ada	Ada	Ada	Ada	Ada

Sumber : Sekretariat DPRD Tahun 2020

Rencana kerja tahunan pada alat kelengkapan DPRD Kabupaten Kudus yang telah tersusun dalam kurun waktu 5 (lima) tahun dapat terintegrasi pada program kerja DPRD untuk melaksanakan fungsi pembentukan Perda dan fungsi anggaran dalam dokumen RPJM, RKPD serta dokumen perencanaan dan anggaran Sekretariat Dewan Perwakilan Rakyat Daerah. Mulai tahun 2018, pelaksanaan tugas dan fungsi Sekretariat DPRD Kabupaten Kudus diukur dengan indikator baru yaitu persentase agenda kerja DPRD yang terealisasi dan persentase kegiatan DPRD yang dipublikasikan.

Sekretariat Daerah Kabupaten Kudus merupakan salah satu organisasi Perangkat Daerah yang termasuk pada kelompok urusan penunjang pemerintahan. Sekretariat daerah memiliki fungsi penyusunan kebijakan pemerintahan daerah, pengkoordinasian pelaksanaan tugas dinas daerah dan lembaga teknis daerah, pemantauan dan evaluasi pelaksanaan kebijaksanaan pemerintah daerah, pembinaan administrasi dan aparatur pemerintah daerah dan pelaksanaan tugas lain yang diberikan oleh Bupati sesuai dengan tugas dan fungsinya. Untuk menjalankan tugas tersebut, Sekretariat Daerah Kabupaten Kudus didukung oleh 9 bagian, yang meliputi:

1) Bagian Pemerintahan,
2) Bagian Hukum,
3) Bagian Pengadaan Barang dan Jasa,
4) Bagian Perekonomian
5) Bagian Administrasi Pembangunan,
6) Bagian Kesejahteraan Rakyat,
7) Bagian Organisasi,
8) Bagian Umum,
9) Bagian Protokol.

Kabupaten Kudus terbagi atas 9 kecamatan yaitu 1) Kecamatan Kaliwungu, 2) Kecamatan Kota, 3) Kecamatan Jati, 4) Kecamatan Undaan, 5) Kecamatan

Mejobo, 6) Kecamatan Jekulo, 7) Kecamatan Bae, 8) Kecamatan Gebog, dan 9) Kecamatan Dawe.

Tabel 2.167
Indikator Sekretariat Daerah dan Kecamatan Tahun 2015-2019

No	Indikator	Satuan	Capaian Kinerja Tahun				
			2015	2016	2017	2018	2019
1	Persentase fasilitasi tata pemerintahan	Persen	100	100	100	100	100
2	Persentase penataan terhadap peraturan perundang-undangan dan penyelesaian penanganan kasus Pemda	Persen	100	100	100	100	78,5
3	Persentase Peningkatan produk hukum daerah yang dinformasikan	Persen	100	100	100	100	50
4	Cakupan fasilitasi peningkatan kesejahteraan sosial dan kegiatan keagamaan	persen	100	100	100	100	100
5	Persentase efektifitas kelembagaan Perangkat Daerah	persen	77	79	80	100	90
6	Capaian IKM kabupaten	Nilai	77,92	79,14	76,42	80	82,45
7	Capaian nilai SAKIP Kabupaten	Nilai	61,51	64,35	66,25	68,19	66,36
8	Indeks Reformasi Birokrasi	Nilai	58,97	63,82	64,89	67,05	59,35
9	Cakupan Pembinaan Kelembagaan, Ketatalaksanaan dan Pelayanan Publik, Akuntabilitas Kinerja Pemerintah Daerah dan RB	persen	100	100	100	100	100
10	Persentase kelancaran pelayanan kedinasan kepala daerah / wakil kepala daerah	persen	100	100	100	100	100
11	Pengendalian inflasi daerah	persen				3,11	100
12	Persentase kenaikan kontribusi laba BUMD terhadap PAD	persen	29,71	20,35	15,09	11,69	31,23
13	Persentase kelancaran pelayanan kedinasan Sekda	persen	100	100	100	100	100
14	Persentase fasilitasi proses pengadaan barang/jasa sesuai standar pelayanan	persen				100	100
15	Cakupan fasilitasi dan penyelenggaraan pemerintahan	persen				100	100

Sumber: Sekretariat Daerah dan Kecamatan, 2020

Kegiatan pembangunan yang tepat dapat diwujudkan apabila proses pengadaan barang/jasa dilaksanakan secara tepat waktu sesuai dengan mekanisme aturan perundang-undang yang berlaku. Bagian Pengadaan Barang/Jasa dalam melaksanakan tugasnya berpedoman pada Perpres 16 Tahun 2018 tentang pelaksanaan pengadaan barang/jasa pemerintah. Pengadaan barang/jasa di Kabupeten Kudus menggunakan mekanisme secara elektronik (*E Procurement/tender*) dan manual (*non tender*) sesuai prinsip-prinsip pengadaan barang/jasa.

2.1.4 ASPEK DAYA SAING DAERAH

Aspek daya saing daerah terdiri kemampuan ekonomi daerah, fasilitas wilayah/infrastruktur, iklim berinvestasi dan sumber daya manusia.

2.1.4.1 FOKUS KEMAMPUAN EKONOMI DAERAH

Kemampuan ekonomi daerah dalam kaitannya dengan daya saing daerah merupakan kapasitas ekonomi daerah yang memiliki daya tarik (*attractiveness*) bagi pelaku ekonomi yang telah berada dan akan masuk ke suatu daerah untuk menciptakan *multiplier effect* bagi peningkatan daya saing daerah.

2.1.4.1.1 PENGELUARAN KONSUMSI RUMAH TANGGA PER KAPITA

Kondisi perekonomian Kabupaten Kudus menunjukkan nilai kearah yang positif. Peningkatan ekonomi tersebut digambarkan melalui Nilai PDRB Pengeluaran Atas Dasar Harga Berlaku (ADHB) dan Atas Dasar Harga Konstan 2010 (ADHK 2010), serta pertumbuhan pada total PDRB

Tabel 2.168
PDRB Kabupaten Kudus Menurut Pengeluaran (Juta Rupiah) Tahun 2015-2019

No	JENIS PENGELUARAN	PDRB Kabupaten Kudus Menurut Pengeluaran (Juta Rupiah)				
		2015	2016	2017	2018*	2019**
Atas Dasar Harga Berlaku						
1	Pengeluaran Konsumsi Rumah Tangga	21.176.449,16	22.447.116,39	24.104.640,14	25.739.697,08	27.583.101,92
2	Pengeluaran Konsumsi LNPRT	238.185,31	259.016,85	278.822,65	309.137,26	350.906,08
3	Pengeluaran Konsumsi Pemerintah	1.640.587,43	1.755.726,37	1.895.281,22	1.986.851,68	2.088.081,03
4	Pembentukan Modal Tetap Bruto	10.173.113,17	10.945.278,06	11.937.838,43	13.544.520,13	14.726.813,55
5	Perubahan Inventori	1.630.199,24	957.837,10	1.405.421,62	2.300.145,07	1.615.553,35
6	Net Ekspor Barang dan Jasa	49.268.098,49	53.726.600,67	57.541.850,15	60.175.765,83	64.149.591,19
7	PDRB	84.126.632,80	90.091.575,43	97.163.854,20	104.056.117,06	110.514.047,11
Atas Dasar Harga Konstan						
1	Pengeluaran Konsumsi Rumah Tangga	16.761.980,99	17.500.545,04	18.270.019,39	19.059.052,19	19.888.558,44
2	Pengeluaran Konsumsi LNPRT	169.338,03	179.186,61	187.163,95	202.826,62	224.907,13
3	Pengeluaran Konsumsi Pemerintah	1.135.690,57	1.170.214,68	1.210.861,27	1.247.544,31	1.297.730,52
4	Pembentukan Modal Tetap Bruto	7.688.538,84	8.064.396,81	8.605.131,91	9.285.302,06	9.690.340,93
5	Perubahan Inventori	607.000,85	1.064.901,37	1.114.449,10	1.150.804,34	1.145.128,57
6	Net Ekspor Barang dan Jasa	38.667.388,22	38.700.338,85	39.433.536,58	40.103.443,80	41.003.028,51
7	PDRB	65.029.937,50	66.679.583,36	68.821.162,19	71.048.973,31	73.249.694,10

Sumber : BPS Kabupaten Kudus Tahun 2020 (rilis 29 Mei 2020)

Berdasarkan tabel diatas, pengeluaran konsumsi pemerintah semakin meningkat. Bila dilihat dari PDRB Pengeluaran Atas Dasar Berlaku tahun 2015 sebesar 1.640.587,43 meningkat menjadi 2.088.081,03 di tahun 2019. Demikian pula pada PDRB Pengeluaran Atas Dasar Harga Konstan, pengeluaran konsumsi pemerintah tahun 2015 sebesar 1.135.690,57 meningkat menjadi 1.297.730,52 pada tahun 2019. Meskipun nilainya lebih sedikit dibanding peranan lainnya, namun pengeluaran pemerintah turut memberikan andil besar dalam pembentukan PDRB. Fasilitasi dan konsufivitas wilayah mampu memberikan kenyamanan dalam menggerakkan roda perekonomian di Kabupaten Kudus.

Tabel 2.169
Distribusi PDRB Kabupaten Kudus ADHB dan ADHK Menurut Pengeluaran
Tahun 2015 - 2019

No	JENIS PENGELUARAN	PDRB Kabupaten Kudus Menurut Pengeluaran (Juta Rupiah)				
		2015	2016	2017	2018*	2019**
Atas Dasar Harga Berlaku						
1	Pengeluaran Konsumsi Rumah Tangga	25,17	24,92	24,81	24,74	24,96
2	Pengeluaran Konsumsi LNPRT	0,28	0,29	0,29	0,30	0,32
3	Pengeluaran Konsumsi Pemerintah	1,95	1,95	1,95	1,91	1,89
4	Pembentukan Modal Tetap Bruto	12,09	12,15	12,29	13,02	13,33
5	Perubahan Inventori	1,94	1,06	1,45	2,21	1,46
6	Net Ekspor Barang dan Jasa	58,56	59,64	59,22	57,83	58,05
7	PDRB	100	100	100	100	100
Atas Dasar Harga Konstan						
1	Pengeluaran Konsumsi Rumah Tangga	4,55	4,41	4,40	4,32	4,35
2	Pengeluaran Konsumsi LNPRT	-2,87	5,82	4,45	8,37	10,89
3	Pengeluaran Konsumsi Pemerintah	2,82	3,04	3,47	3,03	4,02
4	Pembentukan Modal Tetap Bruto	4,14	4,89	6,71	7,90	4,36
5	Perubahan Inventori	-	-	-	-	-
6	Net Ekspor Barang dan Jasa	-	-	-	-	-
7	PDRB	3,88	2,54	3,21	3,24	3,10

Sumber : BPS Kabupaten Kudus Tahun 2020 (rilis 29 Mei 2020)

Pengeluaran konsumsi rumah tangga pada PDRB menurut pengeluaran baik atas dasar berlaku maupun atas dasar harga konstan tahun 2015 – 2019 menunjukkan tren menurun. Pengeluaran konsumsi pemerintah atas dasar harga berlaku juga cenderung menurun dari 1,95

menjadi 1,89, demikian pula pada Net ekspor barang dan jasa juga mengalami penurunan, yaitu dari 58,56 menjadi 58,05.

Adapun pembentukan modal tetap bruto (PMTB) baik atas dasar harga berlaku maupun atas dasar harga konstan menunjukkan peningkatan, demikian pula pada pengeluaran konsumsi pemerintah atas dasar harga konstan menunjukkan tren meningkat dari 2,82 menjadi 4,02. Dengan demikian sedikit saja perubahan pada pengeluaran konsumsi rumah tangga akan berdampak pada pembentukan PDRB Kabupaten Kudus.

Pada Pengeluaran konsumsi rumah tangga perkapita sebagaimana tabel berikut :

Tabel 2.170
Perkembangan Pengeluaran Konsumsi Akhir Rumah Tangga Kabupaten Kudus
Tahun 2015 - 2019

U r a i a n	2015	2016	2017	2018*	2019**)
Total Konsumsi Rumah Tangga					
a. ADHB *(Miliar Rp)*	21.176,45	22.447,12	24.104,64	25.739,70	27.583,10
b. ADHK 2010	16.761,98	17.500,55	18.270,02	19.059,05	19.888,56
Proporsi terhadap PDRB	25,17	24,92	24,81	24,74	24,96
Rata-rata konsumsi per-Rumah Tangga/tahun (Ribu Rp)					
a. ADHB	102.139,35	106.956,24	113.505,71	119.803,12	127.341,68
b. ADHK 2010	80.847,25	83.386,78	86.031,22	88.708,63	91.818,64
Rata-rata konsumsi per-kapita/ tahun (Ribu Rp)					
a. ADHB	25.473,80	26.675,16	28.309,18	29.880,20	31.657,01
b. ADHK 2010	20.163,50	20.796,88	21.456,83	22.124,90	22.826,02
Pertumbuhan ADK 2010					
a. Total konsumsi RT	4,55	4,41	4,40	4,32	4,35
b. Per-RT	3,27	3,14	3,17	3,11	3,51
c. Perkapita	3,26	3,14	3,17	3,11	3,17
Jumlah RT *(unit)*	207.329	209.872	212.365	214.850	216.607
Jumlah penduduk	831.303	841.499	851.478	861.430	871.311

Sumber : BPS - PDRB Menurut Pengeluaran Tahun 2015 – 2019, Tabel 3.6, hal 30

Pertumbuhan (ADHK 2010) menunjukkan bahwa pada tahun 2015 Total Konsumsi Rumah Tangga mengalami penurunan dari 4,55 menjadi 4,35 persen, diikuti penurunan pertumbuhan perkapita dari 3,26 menjadi 3,17 persen. Adapun pertumbuhan Rumah Tangga meningkat dari 3,27 menjadi 3,51 seiring dengan meningkatnya jumlah Rumah Tangga (unit).

Tabel 2.171
Perkembangan Pengeluaran Konsumsi Akhir Pemerintah Kabupaten Kudus
Tahun 2015 - 2019

U r a i a n	2015	2016	2017	2018*)	2019**)
Total Konsumsi Pemerintah					
a. ADHB *(Miliar Rp)*	1.640,59	1.755,73	1.895,28	1.986,85	2.088,08
b. ADHK 2010 *(Miliar Rp)*	1.135,69	1.170,21	1.210,86	1.247,54	1.297,73
Proporsi terhadap PDRB	1,95	1,95	1,95	1,91	1,89

U r a i a n	2015	2016	2017	2018*)	2019**)
Konsumsi Pemerintah per-kapita *(Ribu Rp)*					
a. ADHB	1.973,52	2.086,43	2.225,87	2.306,46	2.396,48
b. ADHK 2010	1.366,16	1.390,63	1.422,07	1.448,22	1.489,40
Konsumsi Pemerintah per-pegawai pemerintah *(Ribu Rp)*					
a, ADHB	161.761,73	197.206,15	224.932,35	259.718,95	271.850,02
b. ADHK 2010	111.978,96	131.440,49	143.705,20	163.077,12	168.953,26
Pertumbuhan ADHK 2010					
a. Total konsumsi pemerintah	2,82	3,04	3,47	3,03	4,02
b. Konsumsi perkapita	1,56	1,79	2,26	1,84	2,84
c. Konsumsi per-pegawai	5,14	17,38	9,33	13,48	3,60
Jumlah Pegawai Pemerintah (Tdk Termasuk Polisi & Militer)	10.142,00	8.903,00	8.426,00	7.650,00	7.681,00
Jumlah penduduk	831.303,00	841.499,00	851.478,00	861.430,00	871.311,00

Sumber : BPS - PDRB Menurut Pengeluaran Tahun 2015 – 2019, Tabel 3.11, hal 35

Berdasarkan tabel tersebut, pertumbuhan Pengeluaran Konsumsi Akhir Pemerintah Kabupaten Kudus Tahun 2015 – 2019, Total Konsumsi Pemerintah meningkat dari 2,82 menjadi 4,02 persen, Konsumsi perkapita juga mengalami peningkatan dari 1,56 menjadi 2,84 di tahun 2019, adapun Konsumsi per pegawai mengalami penurunan dari 5,14 menjadi 3,60. Hal ini disebabkan jumlah pegawai pemerintah yang memasuki masa pensiun.

2.1.4.1.2 PENGELUARAN KONSUMSI NON-PANGAN PERKAPITA (PERSENTASE KONSUMSI RUMAH TANGGA NON-PANGAN)

Tabel 2.172
Struktur Pengeluaran Konsumsi Akhir Rumah Tangga Tahun *2015 – 2019*
(Atas Dasar Harga Berlaku) dalam Persen

Kelompok Konsumsi	2015	2016	2017	2018*)	2019**)
a. Makanan, Minuman dan Rokok	33,76	33,87	33,23	33,23	32,98
b. Pakaian dan Alas Kaki	4,38	4,40	4,39	4,39	4,39
c. Perumahan, Perlengkapan dan	13,55	13,45	13,48	13,38	13,21
d. Kesehatan dan Pendidikan	8,19	8,35	8,44	8,61	8,68
e. Transportasi, Komunikasi,	29,82	29,35	29,78	29,50	29,70
f. Hotel dan Restoran	7,53	7,80	7,93	8,13	8,32
g. Lainnya	2,77	2,77	2,74	2,77	2,72
Total Konsumsi	**100**	**100**	**100**	**100**	**100**

Sumber : BPS -PDRB Menurut Pengeluaran Tahun 2015 – 2019, Tabel 37 hal 31

Pada tahun 2015 sampai dengan tahun 2019, kontribusi konsumsi Non Pangan (bukan makanan) terhadap total konsumsi lebih tinggi dibandingkan dengan konsumsi makanan. Proporsi pengeluaran untuk makanan selama periode tersebut cenderung berada pada kisaran yang terus menurun, yaitu 33,87 persen (2014); 33,76 persen (2015); 33,87 persen (2016); 33,13 persen (2017); dan 33,06 persen (2018). Hal ini mengindikasikan kondisi perekonomian modern.

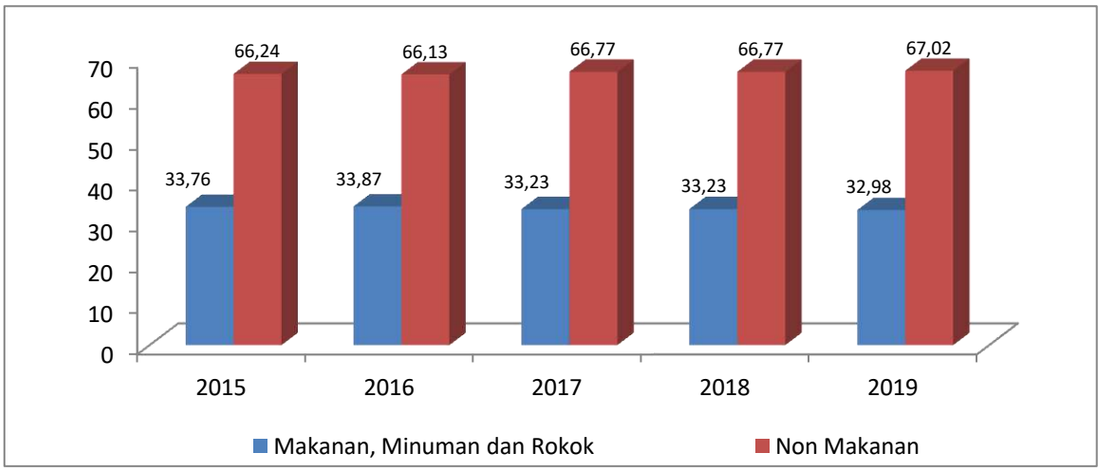

Sumber : PDRB Menurut Pengeluaran Tahun 2015 – 2019 ; Bappeda (data diolah) Tahun 2020

Gambar 2.41 Pengeluaran Konsumsi Akhir Rumah Tangga Tahun 2015 – 2019 (ADH Berlaku)

Sejak tahun 2015 sampai dengan tahun 2019, kontribusi konsumsi bukan makanan terhadap total konsumsi lebih tinggi dibandingkan dengan konsumsi makanan. Proporsi pengeluaran untuk makanan selama periode tersebut cenderung berada pada kisaran yang terus menurun, yaitu 33,76 persen (2015); 33,87 persen (2016); 33,23 persen (2017 dan 2018); dan 32,98 persen (2019). Hal ini mengindikasikan kondisi perekonomian modern.

Pola proporsi konsumsi di atas, menunjukkan pergeseran yang relatif kecil antara kebutuhan rumah tangga atas makanan dan non makanan. Walaupun demikian, pengeluaran untuk kebutuhan non-makanan menjadi semakin penting sebagai akibat dari perubahan dan pengaruh tatanan ekonomi sosial dalam masyarakat. Pengeluaran tersebut di antaranya meliputi biaya untuk pendidikan, pembelian alat dan perlengkapan elektronik, pembelian alat transportasi, jasa komunikasi, jasa transportasi, jasa kesehatan, perjalanan wisata, restoran, sewa bangunan tempat tinggal, jasa hiburan dan sebagainya.

2.1.4.2 FOKUS FASILITAS WILAYAH / INFRASTRUKTUR

Analisis kinerja atas fasilitas wilayah/infrastruktur dilakukan terhadap indikator-indikator:

Tabel 2.173
Kinerja infrastruktur tahun 2015 – 2019

NO	Uraian	2015	2016	2017	2018	2019
1	Rasio panjang jalan dengan jumlah penduduk	0,0008	0,0008	0,0008	0.0008	0,0007
2	Persentase panjang jalan kondisi baik	88,1	73,6	83,9	85,54	90,45
3	Persentase rumah tinggal bersanitasi	94,13	95,05	96,88	97,08	100
4	Persentase drainase dalam kondisi baik/pembuangan aliran air tidak tersumbat	80,48	81,17	86,00	60,21	62,03
5	Persentase irigasi kabupaten dalam kondisi baik	75,67	77,15	79,42	80,63	86,28
6	Persentase penduduk berakses air minum	85,40	87,99	91,00	95,02	95,75

Sumber : SIPD – Dinas Pekerjaan Umum Dan Penataan Ruang Tahun 2020

Kinerja Infrastruktur tahun 2019 di Kabupaten Kudus yang sudah membaik ini belum tentu dapat dipertahankan di tahun 2020. Kegiatan infrastruktur mengalami penghentian / penundaan melalui *refocusing* yang diamanatkan Pemerintah, dimana hampir keseluruhan sumber dana kegiatan infrastruktur dialihkan guna penanganan masalah COVID-19.

2.1.4.3 FOKUS IKLIM BERINVESTASI

Analisis kinerja atas iklim berinvestasi dilihat dari indikator angka kriminalitas dan unjuk rasa yang menggambarkan kondusivitas wilayah di Kabupaten Kudus.

2.1.4.3.1 ANGKA KRIMINALITAS

Tindak kejahatan/kriminalitas atau pelanggaran merupakan perbuatan seseorang yang dapat diancam hukuman berdasarkan KUHP atau Undang-Undang serta peraturan lainnya yang berlaku di Indonesia. Peristiwa yang dilaporkan ialah setiap peristiwa yang dilaporkan masyarakat pada Polri, atau peristiwa dimana pelakunya tertangkap tangan oleh kepolisian. Laporan masyarakat ini akan dicatat dan ditindak-lanjuti oleh Polri jika dikategorikan memiliki cukup bukti. Tindak kriminal di Kabupaten Kudus dapat dilihat pad tabel berikut:

Tabel 2.174
Jumlah Tindak Kriminal, Jumlah Tindak Kriminal yang ditangani dan Angka Kriminalitas Tahun 2015 – 2019

No	Uraian	2015	2016	2017	2018	2019
I	**Jumlah Tindak Kriminal**	**335**	**317**	**269**	**238**	**163**
1	Jumlah kasus narkoba	13	15	16	11	12
2	Jumlah kasus pembunuhan	2	2	1	0	0
3	Jumlah kasus seksual	12	11	8	4	6
4	Jumlah kasus penganiayaan	30	18	13	11	8
5	Jumlah kasus pencurian	117	150	116	87	42
6	Jumlah kasus penipuan	33	33	11	25	18
7	Jumlah kasus pemalsuan uang	6	0	0	1	0
8	*Jumlah Kasus Lain-lain*	*122*	*88*	*104*	*99*	*77*
II	**JumlahTindak Kriminal yang Ditangani**	**181**	**165**	**193**	**174**	**128**
1	Jumlah kasus narkoba	13	15	16	11	12
2	Jumlah kasus pembunuhan	2	1	0	0	0
3	Jumlah kasus seksual	9	7	8	3	3
4	Jumlah kasus penganiayaan	21	14	11	8	8
5	Jumlah kasus pencurian	44	55	63	61	33
6	Jumlah kasus penipuan	10	10	4	13	10
7	Jumlah kasus pemalsuan uang	6	0	0	1	0
8	*Jumlah Kasus Lain-lain*	*76*	*63*	*91*	*77*	*62*
III	**Jumlah Penduduk**	**803.145**	**830.221**	**835.318**	**850.312**	**860.055**
IV	**Angka Kriminalitas**	**0,02**	**0,02**	**0,02**	**0,02**	**0,01**

Sumber : SIPD – Polres Kudus 12 Desember Tahun 2019

Adapun angka kriminalitas di Kudus menggambarkan hal tersebut cenderung relatif stabil.

2.1.4.3.2 UNJUK RASA

Tabel 2.175
Jumlah Unjuk Rasa Tahun 2015 – 2019

No	Uraian	2015	2016	2017	2018	2019
	Unjuk Rasa					
1	Bidang Politik	2	9	2	2	8
2	Bidang Ekonomi	12	2	2	2	2
3	Bidang lainnya	16	18	17	12	2
4	Jumlah	30	29	21	16	12

Sumber : SIPD – Satuan Polisi Pamong Praja Tahun 2020

Iklim investasi merupakan pertimbangan bagi investor dalam rangka penanaman modal. Iklim investasi dapat dilihat dari angka kriminalitas, pelayanan perijinan, jumlah dan macam pajak dan retribusi daerah, banyaknya demonstrasi, perda yang mendukung usaha. Kabupaten Kudus relatif kondusif sebagai daerah tujuan investasi terlihat dari jumlah unjuk rasa (politik, ekonomi dan lainnya). Dampak adanya unjuk rasa tersebut terhadap investasi kurang signifikan mengingat realisasi investasi tetap meningkat. Adapun angka kriminalitas di Kudus cenderung relatif stabil.

2.1.4.3.3 LAMA PROSES PERIZINAN

Proses perizinan di Kabupaten Kudus dilaksanakan melalui http://bpmppt.kuduskab.go.id/ Sistem Informasi Perizinan Terpadu Online (SIPT-Online) merupakan website yang berguna sebagai Jalur Permohonan Perizinan Online. Perizinan yang sudah tersedia meliputi : Izin Reklame, Penggunaan Bagian Jalan, Mendirikan Bangunan (IMB), Pemakaman, Penyelenggaraan Usaha Parkir, Trayek, Pendirian Rumah Sakit dan Apotek. Prosedur pengajuan perizinan di Kabupaten Kudus sebagaimana gambar berikut :

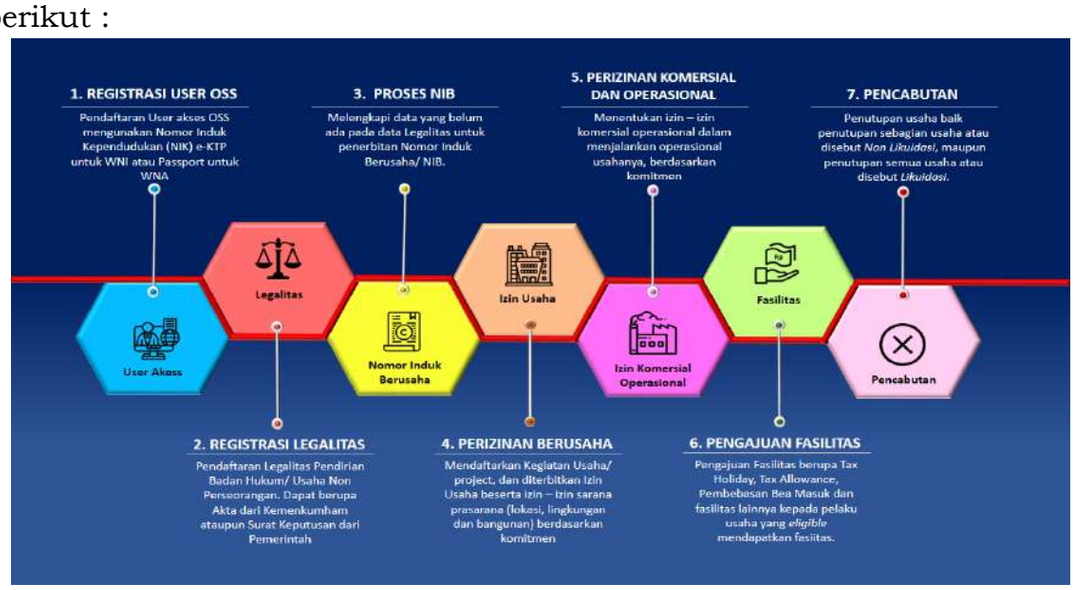

Sumber : https://oss.go.id/portal/

Gambar 2.42 Alur Proses Perizinan

Adapun lama proses perizinan dapat dilihat pada tabel sebagaimana berikut:

Tabel 2.176
Lama Proses Perizinan Tahun 2015 - 2019

NO	JENIS IZIN	2015		2016		2017		2018		2019		Waktu kecepatan Perizinan (hari)
		Permohonan	Terbit	Permohonan	Terbit	Permohonan	Terbit	Permohonan	Terbit	Permohonan	Terbit	
1	2	3	4	5	6	7	8	9	10	11	12	13
A	**Pendelegasian kewenangan**											
1	Izin RS Tipe C & D	0	0	4	4	0	0	0	0	3	3	2 - 3 hari
2	Izin RS Khusus Tipe C	0	0	0	0	0	0	0	0	0	0	2 - 3 hari
3	Izin Klinik Pratama & Utama	4	4	13	13	2	2	1	1	21	21	2 - 3 hari
4	Izin Usaha Lab Klinik Swasta/Pemerintah	2	2	1	1	1	1	0	0	2	2	2 - 3 hari
5	Izin Apotek	14	14	13	13	31	31	8	8	33	33	2 - 3 hari
6	Izin Toko Obat	1	1	0	0	1	1	2	2	1	1	2 - 3 hari
7	Izin Optik	4	4	2	2	0	0	1	1	4	4	2 - 3 hari
8	I U I	9	9	2	2	0	0	0	0	0	0	1 hari (oss)
9	I P I	2	2	2	2	0	0	0	0	0	0	1 hari (oss)
10	LOKASI	6	6	4	4	1	2	5	5	7	7	2 - 3 hari
11	I M B	755	702	946	818	1.115	1.064	573	661	702	536	± 12 hari
12	Pendaftaran Penanaman Modal	17	17	95	95	99	99	10	10	0	0	1 hari (oss)
13	Izin Prinsip Perubahan Penanaman Modal	1	1	2	2	3	3	1	1	0	0	1 hari (oss)
14	Izin Prinsip Perluasan Penanaman Modal	0	0	0	0	0	0	1	1	0	0	1 hari (oss)
15	Izin Usaha Penanaman Modal	20	20	7	7	17	17	3	3	0	0	1 hari (oss)
16	Izin Usaha Perluasan Penanaman Modal	0	0	0	0	0	0	0	0	0	0	1 hari (oss)

NO	JENIS IZIN	2015		2016		2017		2018		2019		Waktu kecepatan Perizinan (hari)
		Permohonan	Terbit	Permohonan	Terbit	Permohonan	Terbit	Permohonan	Terbit	Permohonan	Terbit	
1	2	3	4	5	6	7	8	9	10	11	12	13
17	Izin Usaha Penggabungan Penanaman Modal	0	0	0	0	0	0	0	0	0	0	1 hari (oss)
18	Izin Usaha Perubahan Penanaman Modal	0	0	0	0	0	0	0	0	0	0	1 hari (oss)
19	Izin Prinsip Penggabungan Perusahaan PM	0	0	0	0	0	0	0	0	0	0	1 hari (oss)
20	H O	220	220	152	146	119	113	15	15	0	0	2 - 3 hari
21	Rekom Izin Pengeboran & Pemanfaatan Air Tanah	8	8	0	0	0	0	0	0	0	0	2 - 3 hari
22	SIUJK	58	58	101	101	108	108	10	10	0	0	2 - 3 hari
B	**Pelimpahan Kewenangan**											
23	T D I (Lebur di IUI/oss)	177	177	93	93	72	72	49	43	0	0	1 hari (oss)
24	S I U P	1.012	1.012	684	668	356	335	187	150	0	0	1 hari (oss)
25	T D P (NIB di oss)	985	985	746	695	584	502	354	322	0	0	1 hari (oss)
26	Tanda Pendaftaran Waralaba	0	0	0	0	0	0	0	0	0	0	1 hari (oss)
27	Izin Usaha Pusat Perbelanjaan	0	0	0	0	0	0	0	0	0	0	1 hari (oss)
28	IUTM / IUTS (oss)	0	0	0	0	0	0	0	0	0	0	1 hari (oss)
29	Izin Usaha Pengelolaan Pasar Tradisional (s/d 2017)	0	0	0	0	0	0	0	0	0	0	2-3 hari
30	Izin Reklame	620	620	495	495	161	161	104	104	94	66	2 - 3 hari
31	Izin Penggunaan & Pemanfaatan Bagian Jalan	5	5	24	24	22	22	17	14	11	5	2 - 3 hari
32	Izin Pemakaman	13	13	18	18	6	6	14	14	7	7	2 - 3 hari
33	Tanda Daftar Usaha Pariwisata	0	0	0	0	0	0	0	0	0	0	1 hari (oss)
34	Izin Usaha Pemondokan (s/d 2017)	0	0	0	0	0	0	0	0	0	0	2-3 hari

NO	JENIS IZIN	2015		2016		2017		2018		2019		Waktu kecepatan Perizinan (hari)
		Permohonan	Terbit	Permohonan	Terbit	Permohonan	Terbit	Permohonan	Terbit	Permohonan	Terbit	
1	2	3	4	5	6	7	8	9	10	11	12	13
35	Izin Usaha Peternakan	0	0	0	0	0	0	0	0	0	0	1 hari (oss)
36	Izin Usaha Obat Hewan	0	0	0	0	0	0	0	0	0	0	1 hari (oss)
37	Izin Usaha Jasa Medik Veteriner	0	0	0	0	0	0	0	0	0	0	1 hari (oss)
38	Izin Kios Daging	0	0	0	0	0	0	0	0	0	0	1 hari (oss)
39	Izin RPU	0	0	0	0	0	0	0	0	0	0	3-5 hari
40	Izin RPH	0	0	0	0	0	0	0	0	0	0	3-5 hari
41	Izin Usaha Sarang Burung Walet	0	0	0	0	0	0	0	0	0	0	Beralih ke Provinsi
42	Izin Usaha Penggilingan Padi (IUI)	0	0	0	0	0	0	0	0	0	0	1 hari (oss)
43	Izin Trayek	17	17	172	172	121	121	85	85	85	85	2 - 3 hari
44	Izin Usaha Jasa Angkutan (Barang)	0	0	0	0	0	0	0	0	0	0	1 hari (oss)
45	Izin Usaha Sekolah Mengemudi (Pendidikan Non Formal di oss)	0	0	0	0	0	0	0	0	0	0	1 hari (oss)
46	Izin Usaha Bengkel Umum (pendidikan non formal di oss)	0	0	0	0	0	0	0	0	0	0	1 hari (oss)
47	Izin Warnet	0	0	0	0	0	0	0	0	0	0	3-5 hari
48	Izin Usaha Travel (TDUP oss)	0	0	0	0	0	0	0	0	0	0	1 hari (oss)
49	Izin Penyelenggaraan Usaha Parkir	0	0	0	0	0	0	0	0	0	0	2-3 hari
	Jumlah	**3.950**	**3.897**	**3.576**	**3.375**	**2.819**	**2.660**	**1.440**	**1.450**	**970**	**770**	

Sumber : DPMPTSP Kabupaten Kudus Tahun 2020

2.1.4.3.4 JUMLAH DAN MACAM RETRIBUSI DAERAH

Perubahan mendasar dari perubahan paradigma dengan adanya reformasi dalam pelaksanaan otonomi daerah salah satunya adalah dengan memberikan kewenangan lebih besar dalam pengelolaan keuangan daerah, bidang politik dan pemanfaatan sumber daya daerah untuk kepentingan masyarakat lokal, yang bermuara pada terciptanya dinamika serta corak pembangunan baru di daerah. Kebijakan pengelolaan keuangan daerah yang berperan penting salah satunya adalah kebijakan di bidang penerimaan/pendapatan daerah. Pendapatan daerah pada hakikatnya diperoleh melalui mekanisme pajak daerah dan retribusi daerah atau pungutan lainnya, yang dibebankan pada masyarakat. Upaya yang dilakukan dalam melakukan pungutan terhadap potensi pajak dan retribusi daerah melalui intensifikasi dan ekstensifikasi dengan berprinsip pada pelayanan yang optimal serta tidak membebani wajib masyarakat. Kebutuhan masyarakat yang semakin meningkat mendorong pemerintah daerah untuk mengupayakan peningkatan daerah dengan memberi perhatian kepada pertumbuhan Pendapatan Asli Daerah (PAD).

Pendapatan Asli Daerah adalah salah satu sumber penerimaan yang harus dioptimalkan peranannya agar mampu memberikan kontribusi kepada masyarakat berupa pelayanan yang baik dan perbaikan fasilitas umum. Jumlah dan kenaikan kontribusi PAD yang memadai akan menentukan tingkat kemandirian wilayah dalam pembangunan daerahnya sehingga tidak selalu tergantung kepada bantuan dari pemerintah pusat. Salah satu langkah yang bisa ditempuh pemerintah daerah adalah memberikan kemudahan dalam investasi bagi sektor swasta sehingga akan tercipta pertumbuhan ekonomi yang ditimbulkan oleh tumbuhnya sektor swasta. Sumber-sumber PAD diantaranya adalah hasil pajak daerah dan hasil retribusi daerah.Komponen PAD terseb ut secara penuh harus dapat dikelola daerah agar sesuai dengan kebutuhan dan prioritas daerah agar dalam upaya penggalian sumber pendapatannya pemerintah tidak mendistorsi perekonomian. Otonomi daerah yang memberikan keleluasaan kepada pemerintah daerah harus dimanfaatkan sebaik-baiknya dalam bentuk pelayanan yang lebih baik, bukan dengan pembebanan pajak yang semakin meningkat yang bisa memperlambat laju pertumbuhan ekonomi.Kebijakan pemerintah daerah dalam menjalankan Anggaran Pendapatan dan Belanja Daerah merupakan gambaran langkah konkret pemerintah dalam memberikan pelayanan publik. Disamping itu, pemerintah daerah masih perlu melakukan penanganan goncangan ekonomi dan politik yang masih terjadi beberapa tahun terakhir, terlebih adanya pandemic global covid-19. Pemerintah harus melakukan inovasi dalam menggerakkan perekonomian yang menurun agar dapat kembali keposisi yang stabil dan lebih sehat.

Capaian kinerja pendapatan pajak daerah pada tahun 2019 mengalami peningkatan jika dibanding tahun-tahun sebelumnya dengan kenaikan rata-rata sebesar 12,54 persen. Sementara pada tahun 2019 retribusi mengalami kenaikan rata-rata sebesar 18 persen. Nilai Pajak dan

retribusi dari tahun ke tahun yang terus mengalami peningkatan walaupun kenaikannya fluktuatif dimungkinkan karena semakin tingginya tingkat kesadaran masyarakat Kabupaten Kudus terhadap kewajiban pajak dan retribusi yang harus dibayarkan serta semakin tinggi pula tingkat kepercayaannya terhadap pemerintah.

Jika ditinjau lebih rinci lagi antara nilai penerimaan pajak dan retribusi, maka terlihat dari tahun ketahun penerimaan pajak nilainya selalu lebih besar dibanding penerimaan retribusinya.

Jika dilihat per jenis pajak, ternyata kontribusi pajak terbesar berasal dari jenis pajak penerangan. Berdasarkan ketentuan Peraturan Daerah Nomor 20 Tahun 2010 tentang Pajak Penerangan Jalan, bahwa yang termasuk dalam definisi pajak penerangan jalan adalah pajak atas penggunaan tenaga listrik baik yang dihasilkan sendiri maupun diperoleh dari sumber lain. Berdasarkan data di atas, kenaikan rata-rata Pajak Penerangan Jalan setiap tahun mengalami kenaikan tren sebesar 8,91%. Pertumbuhan ini tentunya didorong dari bertambahnya pengguna listrik dari pengguna PLN maupun non PLN.

Penerimaan retribusi relatif mengalami kenaikan pada retribusi jasa usaha dengan rata-rata kenaikan hingga 21,97 % dari tahun ke tahun. Berbeda dengan retribusi jasa usaha, retribusi jasa umum dan retribusi perijinan tertentu mengalami penurunan dari tahun 2015 masing-masing mengalami penurunan rata-rata 1,33 % dan 2,59 %. Hal ini terjadi karena permasalahan pemungutan retribusi yang sangat kompleks. Oleh karena itu menjadi tantangan bagi OPD pengelola pendapatan untuk lebih cermat mengetahui setiap potensi pendapatan dengan meningkatkan pendapatan baik dengan cara intensifikasi maupun ekstensifikasi. Hal ini dapat dilihat pada tabel berikut :

Tabel 2.177
Pendapatan Pajak dan Retribusi Tahun 2015 - 2019

URAIAN	REALISASI					
	2015	2016	2017	2018	2019	rata-rata pertumbuhan (%)
Pendapatan Pajak Daerah	**78,860,989,366**	**84,453,872,873**	**103,927,599,502**	**114,155,438,957**	**125,762,587,800**	**12.54**
Pajak Hotel	1,443,181,615	1,626,606,900	2,483,257,317	2,491,453,313	2,660,472,949	18.12
Pajak Restoran	2,548,573,150	4,589,752,327	6,577,261,823	7,956,490,339	9,643,873,017	41.39
Pajak HIburan	288,357,610	330,580,350	519,740,175	473,746,655	553,891,786	19.98
Pajak Reklame	1,451,748,950	1,535,547,064	2,899,155,381	3,320,329,041	3,220,859,558	26.53
Pajak Penerangan Jalan	37,183,712,689	36,962,689,872	44,972,069,055	49,358,801,155	51,734,124,813	8.91
Pajak Pengambilan Bahan Galian Golongan C/Mineral Bukan Logam dan Batuan	126,380,000	225,860,100	178,588,238	34,000,800	36,064,000	(4.28)
Pajak Parkir	340,172,900	378,196,600	399,488,450	343,631,660	616,076,500	20.53
Pajak Air Tanah	1,020,283,200	1,184,236,436	1,104,657,223	1,974,330,668	2,787,144,603	32.31
Pajak Sarang Burung Walet	35,860,200	34,411,100	36,836,300	41,263,726	10,873,175	(14.66)
Pajak Bumi dan Bangunan (PBB)	17,427,506,090	17,862,505,528	20,175,738,220	23,911,343,590	25,497,514,802	10.15
Pajak Bea Perolehan Hak atas Tanah dan Bangunan (BPHTB)	16,995,212,962	19,723,486,596	24,580,807,320	24,250,048,010	29,001,692,597	14.73
Retribusi Daerah	**18,093,279,315**	**16,799,373,970**	**19,849,728,536**	**18,367,332,884**	**20,058,448,046**	**18**
Retribusi Jasa Umum	8,232,042,997	6,870,605,573	6,790,829,078	6,900,163,413	7,642,000,829	(1.33)
Retribusi Jasa Usaha	4,886,302,168	5,513,160,831	8,774,063,649	10,171,400,370	10,167,186,573	21.97
Retribusi Perizinan tertentu	4,974,934,150	4,415,607,566	4,284,835,809	1,295,769,101	2,249,260,644	(2.59)

Sumber : BPPKAD Kabupaten Kudus Tahun 2020

2.1.4.4 FOKUS SUMBER DAYA MANUSIA

Sumber daya manusia diukur diantaranya dengan kualitas tenaga kerja dan rasio ketergantungan sebagaimana berikut:

Tabel 2.178
Rasio Lulusan Akademi/S1/S2/S3 Kabupaten Kudus Tahun 2015-2019

NO	Uraian	2015	2016	2017	2018	2019
1.	Jumlah lulusan Akademi/ S1/S2/S3	37.175	39.497	40.411	42.292	42.620
2.	Jumlah penduduk	803.145	830.221	835.318	850.312	860.055
3.	Rasio lulusan Akademi/ S1/S2/S3	4,63	4,76	4,84	4,97	4,96

Sumber : SIPD - Dinas Kependudukan dan Pencatatan Sipil Kabupaten Kudus Tahun 2020
Tahun 2019 menggunakan data Semester II.

Seiring dengan perkembangan penduduk di Kabupaten Kudus yang semakin bertambah disetiap tahunnya, diikuti pula oleh peningkatan kualitas sumber daya manusia melalui pendidikan formal. Berdasarkan data yang disajikan oleh Dinas Kependudukan dan Pencatatan Sipil di atas, rasio lulusan Akademi/S1/S2/S3 di Kabupaten Kudus meningkat dari tahun 2015 sampai dengan tahun 2019. Rasio lulusan Akademi/ S1/S2/S3 tahun 2015 sebesar 4,63 meningkat menjadi 4,96 di tahun 2019 atau dari 37.175 orang menjadi 42.620 orang yang menyandang predikat lulusan Akademi/ S1/S2/S3. Hal ini menggambarkan peningkatan sumber daya manusia di Kabupaten Kudus sudah lebih meningkat.

2.2. EVALUASI PELAKSANAAN PROGRAM DAN KEGIATAN RKPD SAMPAI TAHUN LALU DAN REALISASI RPJMD

Kinerja pembangunan daerah Kabupaten Kudus diukur dari ketercapaian indikator program pembangunan daerah dalam RKPD Tahun 2019, yang terbagi atas kelompok urusan waijb, urusan pilihan, fungsi penunjang dan fungsi lainnya dalam RPJMD Tahun 2018-2023. Pada evaluasi tersebut, pencapaian kinerja yang dijabarkan dalam Evaluasi Hasil RKPD dan Evaluasi Hasil RPJMD dinyatakan dalam status sebagai berikut :

- ● untuk capaian kinerja terhadap target RPJMD yang Tercapai lebih dari 100% (> 100%).
- ▶ untuk capaian kinerja terhadap target RPJMD yang Akan tercapai (20 % ≤ 99%).
- ▼ untuk capaian kinera terhadap target RPJMD yang Perlu Upaya Keras (< 20%).

Sedangkan rata-rata capaian kinerja dari capaian RPJMD sampai dengan tahun 2019 dikategorikan dalam predikat kinerja, yaitu:

- Sangat Tinggi, untuk capaian kinerja di atas 90,00 % (X >90,00%).
- Tinggi, untuk capaian kinerja diatas 75,00% sampai dengan 90,00% (90,00% ≥ X >75,00%).
- Sedang, untuk capaian kinerja diatas 65,00% sampai dengan 75,00% (75,00% ≥ X >65,00%).
- Rendah, untuk capaian kinerja diatas 50,00% sampai dengan 65,00% (65,% ≥ X >50,00%).
- Sangat Rendah, untuk capaian kinerja sama atau kurang dari 50,00% (X ≤ 50,00%).

Selain itu digambarkan dalam penilaian kinerja tersebut, gradasi nilai (skala intensitas) kinerja suatu indikator dapat dimaknai sebagai berikut:

a) Hasil Sangat Tinggi dan Tinggi, Gradasi ini menunjukkan pencapaian kinerja telah memenuhi target dan berada di atas persyaratan minimal penilaian kinerja.
b) Hasil Sedang, Gradasi ini menunjukkan pencapaian kinerja telah memenuhi persyaratan minimal penilaian kinerja (cukup).
c) Hasil Rendah dan Sangat Rendah Gradasi ini menunjukkan pencapaian/realisasi kinerja capaian belum memenuhi / masih dibawah persyaratan minimal pencapaian kinerja yang diharapkan.

Mendasarkan hasil evaluasi pencapaian kinerja pembangunan Kabupaten Kudus Tahun 2019, maka status pencapaian indikator terhadap capaian RPJMD sampai dengan tahun 2019 dari 159 indikator kinerja pembangunan sebanyak 66 indikator (41,51 persen) berstatus telah tercapai; 87 indikator (54,72 persen) berstatus akan tercapai; dan 6 indikator (3,77 persen) tidak tercapai. Sedangkan berdasarkan rata-rata capaian kinerja sesuai urusan wajib pelayanan dasar, urusan wajib bukan pelayanan dasar, urusan pilihan dan fungsi penunjang terhadap capaian RPJMD sampai dengan tahun 2019, dari 39 urusan dapat dikategorikan

23 urusan (58,97 persen) berpredikat kinerja sangat tinggi, 4 urusan (10,26 persen) berpredikat tinggi, 3 urusan (7,69 persen) berpredikat sedang, 3 urusan (7,69 persen) berpredikat rendah dan 6 urusan (15,39 persen) berpredikat sangat rendah, seperti yang tertuang pada tabel berikut :

Tabel 2.179
Capaian Indikator terhadap Tingkat Capaian RPJMD s.d Tahun 2019

Capaian Indikator terhadap Tingkat Capaian RPJMD s.d Tahun 2019		
Status	**Jumlah Indikator**	**Persentase**
Telah Tercapai	66	41,51
Akan Tercapai	87	54,72
Tidak Tercapai	6	3,77
Total	**159**	**100**

Tabel 2.180
Rata-rata Capaian Indikator terhadap Tingkat Capaian RPJMD s.d Tahun 2019

Rata-rata Capaian Indikator terhadap Tingkat Capaian RPJMD s.d Tahun 2019		
Predikat Kinerja	**Jumlah Urusan**	**Persentase**
Sangat Tinggi	23	58,97
Tinggi	4	10,26
Sedang	3	7,69
Rendah	3	7,69
Sangat Rendah	6	15,39
Total	**39**	**100**

Selanjutnya evaluasi pelaksanaan urusan dan program RKPD tahun 2019 dan realisasi RPJMD sampai dengan tahun 2019 dijabarkan sebagai berikut.

2.2.1. URUSAN WAJIB PELAYANAN DASAR

1. Pendidikan

Kinerja penyelenggaran urusan Pendidikan ditunjukkan oleh capaian kinerja sebanyak 15 target indikator kinerja dalam RKPD Kabupaten Kudus Tahun 2019 dan RPJMD Kabupaten Kudus Tahun 2018-2023, seperti tertuang pada tabel berikut :

Tabel 2.181
Capaian Kinerja Urusan Pendidikan

No	Aspek/Program Indikator Kinerja	Target RPJMD 2018 - 2023	Target 2019	Realisasi 2019	Tingkat Capaian RPJMD s.d Tahun 2019 (%)	Status	OPD
1	2	3	4	5	6	7	8
I	PENDIDIKAN						
1.	Angka Partisipasi Kasar SD/MI	101,87%	101,80%	99,15%	97,33	▶	Disdikpora
2.	APK SMP/MTs	115,49%	114,75%	115,51%	100,02	●	Disdikpora
3.	APM SD/MI/Paket A	99,83%	99,83%	88.61%	88,76	▶	Disdikpora
4.	APM SMP/MTs/ Paket B	97,97%	97,97%	86.21%	87,99	▶	Disdikpora
5.	Angka Partisipasi Sekolah Usia 7-12 tahun	103,19%	103,19%	100,78%	98,17	▶	Disdikpora
6.	Angka Partisipasi Sekolah Usia 13-15 tahun	102,27%	102,27%	120,81%	118,12	●	Disdikpora
7.	Persentase sekolah terakreditasi A	74,36%	73,56%	74,69%	100,44	●	Disdikpora
8.	APK PAUD	90,00%	89,57%	76,01%	84,45	▶	Disdikpora
9.	APK pendidikan kesetaraan	1,42%	1,38%	2.14%	150,70	●	Disdikpora
10.	Persentase sarpras pendidikan dasar dalam kondisi baik	95,28%	94,26%	95.93%	100,68	●	Disdikpora
11.	Persentase sarpras pendidikan non formal dalam kondisi baik	92,09%	92,01%	95.40%	103,59	●	Disdikpora
12.	Persentase pendidik pendidikan dasar yang bersertifikasi pendidik	70,06%	66,06%	62.14%	88,69	▶	Disdikpora
13.	Persentase pendidik pendidikan non formal yang bersertifikasi pendidik	38,00%	36,09%	36.14%	95,11	▶	Disdikpora
14.	Persentase pendidik dan tenaga kependidikan non PNS pendidikan dasar yang memenuhi kompetensi	95,52%	59,64%	65.89%	68,98	▶	Disdikpora
15.	Persentase pendidik dan tenaga kependidikan non PNS pendidikan non formal yang memenuhi kompetensi	95,10%	80,80%	80.96%	85,13	▶	Disdikpora

No	Aspek/Program Indikator Kinerja	Target RPJMD 2018 - 2023	Target 2019	Realisasi 2019	Tingkat Capaian RPJMD s.d Tahun 2019 (%)	Status	OPD
1	2	3	4	5	6	7	8
	Rata-rata capaian kinerja (%)				97,88		
	Predikat kinerja				Sangat Tinggi		

Keterangan :

: Tercapai lebih dari 100% *: Akan tercapai (20 % ≤ 99%)* *: Perlu Upaya Keras (< 20%)*
Sangat Tinggi 90≥X>100; Tinggi 90≥X>75; Sedang 75≥X>65; Rendah 65≥X>50; Sangat Rendah X≤50

Berdasarkan tabel di atas capaian kinerja urusan Pendidikan tahun 2019 terhadap target RPMD Tahun 2018 – 2023 dapat diuraikan bahwa jumlah indikator urusan pendidikan sebanyak 15 indikator, sejumlah 6 indikator telah tercapai dan 9 indikator akan tercapai, dengan predikat kinerja sangat tinggi.

2. Kesehatan

Kinerja penyelenggaran urusan Kesehatan ditunjukkan oleh capaian kinerja sebanyak 10 target indikator kinerja dalam RKPD Kabupaten Kudus Tahun 2019 dan RPJMD Kabupaten Kudus Tahun 2018-2023, seperti tertuang pada tabel berikut :

Tabel 2.182
Capaian Kinerja Urusan Kesehatan

No	Aspek/Program Indikator Kinerja	Target RPJMD 2018 - 2023	Target 2019	Realisasi 2019	Tingkat Capaian RPJMD s.d Tahun 2019 (%)	Status	OPD
1	2	3	4	5	6	7	8
II	KESEHATAN						
1.	Angka Kematian Ibu	52,78	65,97	72,90	72,40		Dinas Kesehatan
2.	Angka Kematian Bayi	6,9	7,8	8,15	84,66		Dinas Kesehatan
3.	Prevalensi stunting (pendek dan sangat pendek) pada anak dibawah dua tahun	18,60%	19,00%	8.09%	229,91		Dinas Kesehatan
4.	Cakupan pelayanan kesehatan masyarakat	100%	100%	96,77%	96,77		Dinas Kesehatan
5.	Cakupan pelayanan pengendalian penyakit	100%	100%	69,6%	69,6		Dinas Kesehatan
6.	Cakupan desa/kelurahan Universal Child Immunization (UCI) dan IDL	100%	100%	99%	99		Dinas Kesehatan
7.	Cakupan pelayanan dan sumber daya kesehatan	92,7%	90,00%	97,65%	105,33		Dinas Kesehatan
8.	Cakupan ketersediaan	73,66%	73,66%	100%	135,75		RSUD dr. Loekmonoh

No	Aspek/Program Indikator Kinerja	Target RPJMD 2018 - 2023	Target 2019	Realisasi 2019	Tingkat Capaian RPJMD s.d Tahun 2019 (%)	Status	OPD
1	2	3	4	5	6	7	8
	sarpras kesehatan						adi
9.	Cakupan ketersediaan sarpras kesehatan rujukan	100%	100%	95,74%	95,74	▶	RSUD dr. Loekmonoh adi
10.	Cakupan pelayanan BLUD	100%	100%	98,54%	98,54	▶	RSUD dr. Loekmonoh adi
	Rata-rata capaian kinerja (%)				108,77		
	Predikat kinerja				Sangat Tinggi		

Keterangan :

●*: Tercapai lebih dari 100%* ▶*: Akan tercapai (*20 % ≤ 99%) ▼*: Perlu Upaya Keras(< 20%)*
Sangat Tinggi 90≥X>100; Tinggi 90≥X>75; Sedang 75≥X>65; Rendah 65≥X>50; Sangat Rendah X≤50

Berdasarkan tabel di atas capaian kinerja urusan Kesehatan Tahun 2019 yang terdiri dari 10 indikator, sebanyak 3 indikator berstatus telah tercapai dan 6 indikator akan tercapai, dengan predikat kinerja sangat tinggi. Ketercapaian Indikator Prevalensi stunting (pendek dan sangat pendek) pada anak dibawah dua tahun yang sangat tinggi dikarenakan adaya upaya dari Dinas Kesehatan dengan mengoptimalkan kegiatan Posyandu, pemberian PMT pada Balita KEP, kelas stunting dan kelas ibu hamil serta kegiatan-kegiatan lain untuk pencegahan stunting.

3. Pekerjaan Umum dan Penataan Ruang

Kinerja penyelenggaran urusan Pekerjaan Umum dan Penataan Ruang ditunjukkan oleh capaian kinerja sebanyak 8 target indikator kinerja dalam RKPD Kabupaten Kudus Tahun 2019 dan RPJMD Kabupaten Kudus Tahun 2018-2023, seperti tertuang pada tabel berikut :

Tabel 2.183
Capaian Kinerja Urusan Pekerjaan Umum dan Penataan Ruang

No	Aspek/Program Indikator Kinerja	Target RPJMD 2018 - 2023	Target 2019	Realisasi 2019	Tingkat Capaian RPJMD s.d Tahun 2019 (%)	Status	OPD
1	2	3	4	5	6	7	8
III	PEKERJAAN UMUM DAN PENATAAN RUANG						
1.	Persentase alat-alat berat dalam kondisi baik	88	84	84	95,45	▶	Dinas PUPR
2.	Persentase luas irigasi kabupaten dalam kondisi baik	85,00	81,00	86,28	101,50	●	Dinas PUPR
3.	Persentase panjang jalan kabupaten dalam kondisi mantap	92,83	87,24	86,20	92,86	▶	Dinas PUPR

4.	Persentase jumlah jembatan kabupaten dalam kondisi mantap	91,07	88,60	90,45	99,32	▶	Dinas PUPR
5.	Persentase drainase dalam kondisi baik/ pembuangan aliran air tidak tersumbat	66	62	62,03	93,98	▶	Dinas PUPR
6.	Persentase penduduk berakses air minum	100	96	95,75	95,75	▶	Dinas PUPR
7.	Persentase rumah tinggal bersanitasi	100	98	100	100	●	Dinas PUPR
8.	Persentase ketaatan rencana tata ruang	100	100	100	100	●	Dinas PUPR
	Rata-rata capaian kinerja (%)				97,36		
	Predikat kinerja				Sangat Tinggi		

Keterangan :

● *: Tercapai lebih dari 100%* ▶ *: Akan tercapai (*20 % ≤ 99%) ▼ *: Perlu Upaya Keras (< 20%)*
Sangat Tinggi 90≥X>100; Tinggi 90≥X>75; Sedang 75≥X>65; Rendah 65≥X>50; Sangat Rendah X≤50

Berdasarkan tabel capaian kinerja terhadap target RPJMD Tahun 2018 – 2023 sampai dengan tahun 2019, dari 8 indikator urusan Pekerjaan Umum dan Penataan Ruang, sebanyak 3 indikator berstatus telah tercapai, dan 5 indikator akan tercapai, dengan predikat kinerja sangat tinggi.

4. Perumahan Rakyat dan Kawasan Permukiman

Kinerja penyelenggaran urusan Perumahan Rakyat dan Kawasan Permukiman ditunjukkan oleh capaian kinerja sebanyak 3 target indikator kinerja dalam RKPD Kabupaten Kudus Tahun 2019 dan RPJMD Kabupaten Kudus Tahun 2018-2023, seperti tertuang pada tabel berikut :

Tabel 2.184
Capaian Kinerja Urusan Perumahan Rakyat dan Kawasan Permukiman

No	Aspek/Program Indikator Kinerja	Target RPJMD 2018 - 2023	Target 2019	Realisasi 2019	Tingkat Capaian RPJMD s.d Tahun 2019 (%)	Status	OPD
1	2	3	4	5	6	7	8
IV	PERUMAHAN RAKYAT DAN KAWASAN PERMUKIMAN						
1.	Persentase kawasan lingkungan permukiman yang layak	99,14%	98,91%	98,97%	99,83	▶	Dinas PKPLH
2.	Cakupan ketersediaan rumah layak huni	98,30%	97,92%	98,05%	99,75	▶	Dinas PKPLH
3.	Persentase lingkungan permukiman kumuh	0,02%	0,09%	0,12%	16,66	▼	Dinas PKPLH

No	Aspek/Program Indikator Kinerja	Target RPJMD 2018 - 2023	Target 2019	Realisasi 2019	Tingkat Capaian RPJMD s.d Tahun 2019 (%)	Status	OPD
1	2	3	4	5	6	7	8
IV	PERUMAHAN RAKYAT DAN KAWASAN PERMUKIMAN						
1.	Persentase kawasan lingkungan permukiman yang layak	99,14%	98,91%	98,97%	99,83	▶	Dinas PKPLH
2.	Cakupan ketersediaan rumah layak huni	98,30%	97,92%	98,05%	99,75	▶	Dinas PKPLH
3.	Persentase lingkungan permukiman kumuh	0,02%	0,09%	0,12%	16,66	▼	Dinas PKPLH
	Rata-rata capaian kinerja (%)				72,08		
	Predikat kinerja				Sedang		

Keterangan :

●*: Tercapai lebih dari 100%* ▶*: Akan tercapai (*20 % ≤ 99%) ▼*: Perlu Upaya Keras (< 20%)*
Sangat Tinggi 90≥X>100; Tinggi 90≥X>75; Sedang 75≥X>65; Rendah 65≥X>50; Sangat Rendah X≤50

Berdasarkan tabel di atas capaian kinerja terhadap target RPJMD Tahun 2018 – 2023 sampai dengan tahun 2019, dari 3 indikator urusan Perumahan Rakyat dan Kawasan Permukiman, sebanyak 2 indikator akan tercapai dan 1 indikator perlu upaya keras, dengan predikat kinerja sedang. Indikator yang tidak tercapai yaitu persentase lingkungan permukiman kumuh karena dalam penanganannya masih mengandalkan dukungan dana dari APBN melalui Program Kota Tanpa Kumuh (KOTAKU), dan masih minimnya dana penangangan lingkungan permukiman kumuh dari desa. Untuk mewujudkan program KOTAKU akan adilakukan pengoptimalan dana desa untuk penanganan pengurangan wilayah kumuh.

5. Ketentraman, Ketertiban Umum, dan Perlindungan Masyarakat

Kinerja penyelenggaran urusan Ketentraman, Ketertiban Umum dan Perlindungan Masyarakat ditunjukkan oleh capaian kinerja sebanyak 10 target indikator kinerja dalam RKPD Kabupaten Kudus Tahun 2019 dan RPJMD Kabupaten Kudus Tahun 2018-2023, seperti tertuang pada tabel berikut :

Tabel 2.185
Capaian Kinerja Urusan Ketentraman, Ketertiban Umum dan Perlindungan Masyarakat

No	Aspek/Program Indikator Kinerja	Target RPJMD 2018 - 2023	Target 2019	Realisasi 2019	Tingkat Capaian RPJMD s.d Tahun 2019 (%)	Status	OPD
1	2	3	4	5	6	7	8
V	KETENTRAMAN, KETERTIBAN UMUM DAN PERLINDUNGAN MASYARAKAT						
1.	Persentase potensi konflik sosial yang tertangani	100%	100%	100%	100	●	Kantor Kesbangpol
2.	Persentase tingkat partisipasi pemilih dalam pemilu	86%	86%	85,98%	99,97	▶	Kantor Kesbangpol
3.	Persentase potensi gangguan keamanan dari kelompok radikal yang tertangani	100%	100%	100%	100	●	Kantor Kesbangpol
4.	Persentase potensi konflik SARA yang tertangani	100%	100%	100%	100	●	Kantor Kesbangpol
5.	Cakupan penegakan perda dan perkada	85%	75%	87%	102,35	●	Satpol PP
6.	Persentase cakupan penanganan gangguan tibum tranmas	80%	60%	98%	122,50	●	Satpol PP
7.	Rasio linmas per jumlah RT	1,34	1,34	1,36	101,49	●	Satpol PP
8.	Cakupan penanganan bencana kebakaran kabupaten	86%	82%	100%	116,28	●	Satpol PP
9.	Tingkat waktu tanggap *(response time rate)*	7 menit	10 menit	15 menit	46,67	▶	Satpol PP
10.	Persentase aparatur pemadam kebakaran yang memenuhi standar kualifikasi	100%	100%	100%	100	●	Satpol PP
	Rata-rata capaian kinerja (%)				98,93		
	Predikat kinerja				Sangat Tinggi		

Keterangan :
● *: Tercapai lebih dari 100%* ▶ *: Akan tercapai (*20 % ≤ 99%) ▼ *: Perlu Upaya Keras (< 20%)*
Sangat Tinggi 90≥X>100; Tinggi 90≥X>75; Sedang 75≥X>65; Rendah 65≥X>50; Sangat Rendah X≤50

Berdasarkan tabel di atas capaian kinerja terhadap target RPJMD Tahun 2018 – 2023 sampai dengan tahun 2019, dari 10 indikator urusan Ketentraman, Ketertiban Umum dan Perlindungan Masyarakat, sebanyak 8 indikator telah tercapai dan 2 indikator akan tercapai, dengan predikat kinerja sangat tinggi.

6. Sosial

Kinerja penyelenggaran urusan Sosial ditunjukkan oleh capaian kinerja sebanyak 6 target indikator kinerja dalam RKPD Kabupaten Kudus Tahun 2019 dan RPJMD Kabupaten Kudus Tahun 2018-2023, seperti tertuang pada tabel berikut :

Tabel 2.186
Capaian Kinerja Urusan Sosial

No	Aspek/Program Indikator Kinerja	Target RPJMD 2018 - 2023	Target 2019	Realisasi 2019	Tingkat Capaian RPJMD s.d Tahun 2019 (%)	Status	OPD
1	2	3	4	5	6	7	8
VI	SOSIAL						
1.	Rasio PMKS	7,5%	7,87%	7.58%	101,07	●	Dinsos P3AP2KB
2.	Persentase PMKS yang mendapat pelayanan kebutuhan dasar	47%	37%	61,88%	131,67	●	Dinsos P3AP2KB
3.	Persentase penyandang disabilitas,anak terlantar,lanjut usia terlantar, pengemis dan gelandangan yang mendapat jaminan sosial	5,6%	5,6%	44,82%	800,36	●	Dinsos P3AP2KB
4.	Persentase PSKS yang aktif menangani PMKS sesuai standar	65%	65%	85%	130,77	●	Dinsos P3AP2KB
5.	Persentase keluarga miskin yang memperoleh pelayanan dasar sosial	75%	68%	62,47%	83,29	▶	Dinsos P3AP2KB
6.	Cakupan pelayanan penanggulangan bencana	100%	100%	100%	100	●	BPBD
	Rata-rata capaian kinerja (%)				224,53		
	Predikat kinerja				Sangat Tinggi		

Keterangan :
● *: Tercapai lebih dari 100%* ▶ *: Akan tercapai (20 % ≤ 99%)* ▼ *: Perlu Upaya Keras (< 20%)*
Sangat Tinggi 90≥X>100; Tinggi 90≥X>75; Sedang 75≥X>65; Rendah 65≥X>50; Sangat Rendah X≤50

Berdasarkan tabel di atas capaian kinerja terhadap target RPJMD Tahun 2018 – 2023 sampai dengan tahun 2019, dari 6 indikator urusan sosial, sebanyak 5 indikator telah tercapai dan 1 indikator akan tercapai, dengan predikat kinerja sangat tinggi. Pencapaian indikator persentase penyandang disabilitas, anak terlantar, lanjut usia terlantar, pengemis dan gelandangan yang mendapat jaminan sosial menunjukkan angka sangat tinggi, hal tersebut dipengaruhi semakin meningkatnya donatur baik dari dunia usaha, organisasi sosial/yayasan maupun perorangan serta bantuan dari Provinsi Jawa Tengah yang berupa KJS (Kartu Jaminan Sosial).

2.2.2. URUSAN WAJIB BUKAN PELAYANAN DASAR

1. Tenaga Kerja

Kinerja penyelenggaran urusan tenaga kerja ditunjukkan oleh capaian kinerja sebanyak 2 target indikator kinerja dalam RKPD Kabupaten Kudus Tahun 2019 dan RPJMD Kabupaten Kudus Tahun 2018-2023, seperti tertuang pada tabel berikut :

Tabel 2.187
Capaian Kinerja Urusan Tenaga Kerja

No	Aspek/Program Indikator Kinerja	Target RPJMD 2018 - 2023	Target 2019	Realisasi 2019	Tingkat Capaian RPJMD s.d Tahun 2019 (%)	Status	OPD
1	2	3	4	5	6	7	8
I	TENAGA KERJA						
1.	Persentase pencari kerja yang sudah bekerja	50%	42%	47,26 %	94,52	▶	Dinas Naker, Inkop, UKM
2.	Persentase kasus yang terselesaikan	100%	100%	100%	100	●	Dinas Naker, Inkop, UKM
	Rata-rata capaian kinerja (%)				97,26		
	Predikat kinerja				Sangat Tinggi		

Keterangan :
● *: Tercapai lebih dari 100%* ▶ *: Akan tercapai (20 % ≤ 99%)* ▼ *: Perlu Upaya Keras (< 20%)*
Sangat Tinggi 90≥X>100; Tinggi 90≥X>75; Sedang 75≥X>65; Rendah 65≥X>50; Sangat Rendah X≤50

Berdasarkan tabel di atas capaian kinerja terhadap target RPJMD Tahun 2018 – 2023 sampai dengan tahun 2019, dari 2 indikator urusan tenaga kerja, sebanyak 1 indikator telah tercapai dan 1 indikator akan tercapai, dengan predikat kinerja sangat tinggi.

2. Pemberdayaan Perempuan dan Perlindungan Anak

Kinerja penyelenggaran urusan Pemberdayaan Perempuan dan Perlindungan Anak ditunjukkan oleh capaian kinerja sebanyak 4 target indikator kinerja dalam RKPD Kabupaten Kudus Tahun 2019 dan RPJMD Kabupaten Kudus Tahun 2018-2023, seperti tertuang pada tabel berikut :

Tabel 2.188
Capaian Kinerja Urusan Pemberdayaan Perempuan dan Perlindungan Anak

No	Aspek/Program Indikator Kinerja	Target RPJMD 2018 - 2023	Target 2019	Realisasi 2019	Tingkat Capaian RPJMD s.d Tahun 2019 (%)	Status	OPD
1	2	3	4	5	6	7	8
II	PEMBERDAYAAN PEREMPUAN DAN PERLINDUNGAN ANAK						
1.	Indeks Pemberdayaan Gender (IDG)	63,02	62,02	62,07	98,49	▶	Dinsos P3AP2KB
2.	Tingkat partisipasi angkatan kerja perempuan dalam bekerja	71,85%	71,57%	64,92%	90,35	▶	Dinsos P3AP2KB
3.	Persentase pekerja perempuan	60.97%	60,25%	82,62%	135,51	●	Dinsos P3AP2KB
4.	Cakupan perempuan dan anak korban kekerasan yang terselesaikan penanganannya pada unit layanan terpadu	100%	100%	100%	100	●	Dinsos P3AP2KB
	Rata-rata capaian kinerja (%)				106,09		
	Predikat kinerja				Sangat Tinggi		

Keterangan :
● *: Tercapai lebih dari 100%* ▶ *: Akan tercapai (*20 % ≤ 99%) ▼ *: Perlu Upaya Keras (< 20%)*
Sangat Tinggi 90≥X>100; Tinggi 90≥X>75; Sedang 75≥X>65; Rendah 65≥X>50; Sangat Rendah X≤50

Berdasarkan tabel di atas capaian kinerja terhadap target RPJMD Tahun 2018 – 2023 sampai dengan tahun 2019, dari 4 indikator urusan Pemberdayaan Perempuan dan Perlindungan Anak, sebanyak 2 indikator telah tercapai dan 2 indikator akan tercapai, dengan predikat kinerja sangat tinggi.

3. Pangan

Kinerja penyelenggaran urusan Pangan ditunjukkan oleh capaian kinerja sebanyak 3 target indikator kinerja dalam RKPD Kabupaten Kudus Tahun 2019 dan RPJMD Kabupaten Kudus tahun 2018-2023, seperti tertuang pada tabel berikut :

Tabel 2.189
Capaian Kinerja Urusan Pangan

No	Aspek/Program Indikator Kinerja	Target RPJMD 2018 - 2023	Target 2019	Realisasi 2019	Tingkat Capaian RPJMD s.d Tahun 2019 (%)	Status	OPD
1	2	3	4	5	6	7	8
III	PANGAN						
1.	Persentase ketersediaan pangan utama	100%	100%	123,93 %	123,93	●	Dispertan dan Pangan
2.	Persentase keamanan pangan	90%	86%	83,33%	95,59	▶	Dispertan dan Pangan
3.	Persentase penanganan daerah rawan pangan	100%	80%	88,89%	88,89	▶	Dispertan dan Pangan
	Rata-rata capaian kinerja (%)				102,80		
	Predikat kinerja				Sangat Tinggi		

Keterangan :
● *: Tercapai lebih dari 100%* ▶ *: Akan tercapai (*20 % ≤ 99%) ▼ *: Perlu Upaya Keras (< 20%)*
Sangat Tinggi 90≥X>100; Tinggi 90≥X>75; Sedang 75≥X>65; Rendah 65≥X>50; Sangat Rendah X≤50

Berdasarkan tabel di atas capaian kinerja terhadap target RPJMD Tahun 2018 – 2023 sampai dengan tahun 2019, dari 3 indikator urusan Pangan, sebanyak 1 indikator telah tercapai dan 2 indikator akan tercapai, dengan predikat kinerja sangat tinggi.

4. Pertanahan

Kinerja penyelenggaran urusan Pertanahan ditunjukkan oleh capaian kinerja sebanyak 1 target indikator kinerja dalam RKPD Kabupaten Kudus Tahun 2019 dan RPJMD Kabupaten Kudus Tahun 2018-2023, seperti tertuang pada tabel berikut :

Tabel 2.190
Capaian Kinerja Urusan Pertanahan

No	Aspek/Program Indikator Kinerja	Target RPJMD 2018 - 2023	Target 2019	Realisasi 2019	Tingkat Capaian RPJMD s.d Tahun 2019 (%)	Status	OPD
1	2	3	4	5	6	7	8
IV	PERTANAHAN						
1.	Persentase luas tanah bersertifikat	74,84%	68,23%	74,75%	99,88	▶	Dinas PUPR
	Rata-rata capaian kinerja (%)				99,88		
	Predikat kinerja				Sangat Tinggi		

Keterangan :
● *: Tercapai lebih dari 100%* ▶ *: Akan tercapai (*20 % ≤ 99%) ▼ *: Perlu Upaya Keras (< 20%)*
Sangat Tinggi 90≥X>100; Tinggi 90≥X>75; Sedang 75≥X>65; Rendah 65≥X>50; Sangat Rendah X≤50

Berdasarkan tabel di atas capaian kinerja terhadap target RPJMD Tahun 2018 – 2023 sampai dengan tahun 2019, status indikator urusan pertanahan akan tercapai dengan predikat kinerja sangat tinggi.

5. Lingkungan Hidup

Kinerja penyelenggaran urusan Lingkungan Hidup ditunjukkan oleh capaian kinerja sebanyak 7 target indikator kinerja dalam RKPD Kabupaten Kudus Tahun 2019 dan RPJMD Kabupaten Kudus Tahun 2018-2023, seperti tertuang pada tabel berikut :

Tabel 2.191
Capaian Kinerja Urusan Lingkungan Hidup

No	Aspek/Program Indikator Kinerja	Target RPJMD 2018 - 2023	Target 2019	Realisasi 2019	Tingkat Capaian RPJMD s.d Tahun 2019 (%)	Status	OPD
1	2	3	4	5	6	7	8
V	LINGKUNGAN HIDUP						
1.	Indeks kualitas air	74,84	46	46,00	61,46	▶	Dinas PKPLH
2.	Indeks kualitas udara	93,92	89,07	89,07	94,84	▶	Dinas PKPLH
3.	Indeks tutupan lahan	60,85	56,00	56,00	92,03	▶	Dinas PKPLH
4.	Cakupan pembinaan dan pengawasan terhadap usaha dan/atau kegiatan yang memiliki izin lingkungan dan izin perlindungan dan pengelolaan lingkungan hidup	50%	20%	20%	40	▶	Dinas PKPLH
5.	Persentase peningkatan komunitas pecinta lingkungan hidup	25%	5%	9%	36	▶	Dinas PKPLH
6.	Persentase penanganan volume sampah	72%	80%	88,35	81,49	▶	Dinas PKPLH
7.	Proporsi ruang terbuka hijau (RTH)	8,20%	8,15%	8,15%	99,39	▶	Dinas PKPLH
	Rata-rata capaian kinerja (%)				72,17		
	Predikat kinerja				Sedang		

Keterangan :
●*: Tercapai lebih dari 100%* ▶*: Akan tercapai (*20 % ≤ 99%) ▼*: Perlu Upaya Keras (< 20%)*
Sangat Tinggi 90≥X>100; Tinggi 90≥X>75; Sedang 75≥X>65; Rendah 65≥X>50; Sangat Rendah X≤50

Berdasarkan tabel di atas capaian kinerja terhadap target RPJMD Tahun 2018 – 2023 sampai dengan tahun 2019, dari 7 indikator urusan Lingkungan Hidup, sebanyak 7 indikator akan tercapai, dengan predikat sedang.

6. Administrasi Kependudukan dan Pencatatan Sipil

Kinerja penyelenggaraan urusan administrasi kependudukan dan pencatatan sipil ditunjukkan oleh capaian kinerja sebanyak 3 target indikator kinerja dalam RKPD Kabupaten Kudus Tahun 2021 dan RPJMD Kabupaten Kudus Tahun 2018-2023 seperti tertuang pada tabel berikut :

Tabel 2.192
Capaian Kinerja Urusan Administrasi Kependudukan dan Pencatatan Sipil

No	Aspek/Program Indikator Kinerja	Target RPJMD 2018 - 2023	Target 2019	Realisasi 2019	Tingkat Capaian RPJMD s.d Tahun 2019 (%)	Status	OPD
1	2	3	4	5	6	7	8
VI.	ADMINISTRASI KEPENDUDUKAN DAN PENCATATAN SIPIL						
1.	Cakupan Kepemilikan Kartu Tanda Penduduk (KTP)	100%	100%	99,74 %	99,74	▶	Dinas Dukcapil
2.	Cakupan Kepemilik an Akta Kelahiran Usia 0-18 tahun	100%	93%	92,18 %	92,18	▶	Dinas Dukcapil
3.	Cakupan Pengelolaan Database Kependudukan	100%	100%	100%	100	●	Dinas Dukcapil
	Rata-rata capaian kinerja (%)				96,64		
	Predikat kinerja				Sangat Tinggi		

Keterangan :

● *: Tercapai lebih dari 100%* ▶ *: Akan tercapai (20 % ≤ 99%)* ▼ *: Perlu Upaya Keras (< 20%)*
Sangat Tinggi 90≥X>100; Tinggi 90≥X>75; Sedang 75≥X>65; Rendah 65≥X>50; Sangat Rendah X≤50

Berdasarkan tabel di atas capaian kinerja terhadap target RPJMD Tahun 2018 – 2023 sampai dengan tahun 2019, dari 3 indikator urusan kependudukan dan catatan sipil, sebanyak 1 indikator telah tercapai dan 2 indikator akan tercapai, dengan predikat kinerja sangat tinggi.

7. Pemberdayaan Masyarakat dan Desa

Kinerja penyelenggaran urusan Pemberdayaan Masyarakat dan Desa ditunjukkan oleh capaian kinerja sebanyak 3 target indikator kinerja dalam RKPD Kabupaten Kudus Tahun 2019 dan RPJMD Kabupaten Kudus Tahun 2018-2023, seperti tertuang pada tabel berikut :

Tabel 2.193
Capaian Kinerja Urusan Pemberdayaan Masyarakat dan Desa

No	Aspek/Program Indikator Kinerja	Target RPJMD 2018 - 2023	Target 2019	Realisasi 2019	Tingkat Capaian RPJMD s.d Tahun 2019 (%)	Status	OPD
1	2	3	4	5	6	7	8
VII	PEMBERDAYAAN MASYARAKAT DAN DESA						
1.	Persentase peningkatan kelembagaan dan perekonomian masyarakat desa	30%	10%	10%	33,33	▶	Dinas PMD
2.	Persentase desa yang bermasalah	10%	50%	50%	20	▶	Dinas PMD
3.	Persentase peningkatan kawasan perdesaan	100%	0%	25%	25	▶	Dinas PMD
	Rata-rata capaian kinerja (%)				26,11		
	Predikat kinerja				Sangat Rendah		

Keterangan :

●*: Tercapai lebih dari 100%* ▶*: Akan tercapai (*20 % ≤ 99%) ▼*: Perlu Upaya Keras (< 20%)*
Sangat Tinggi 90≥X>100; Tinggi 90≥X>75; Sedang 75≥X>65; Rendah 65≥X>50; Sangat Rendah X≤50

Berdasarkan tabel di atas capaian kinerja terhadap target RPJMD Tahun 2018 – 2023 sampai dengan tahun 2019, dari 3 indikator urusan pemberdayaan masyarakat dan desa semua indikator berstatus akan tercapai. Indikator persentase desa yang bermasalah ditargetkan akan mengalami penurunan sebesar 10% per tahun. Sedangkan Indikator peningkatan kawasan perdesaan ditargetkan naik 25% melalui pembentukan 1 kawasan perdesaan setiap tahun, sehingga pada akhir periode RPJMD indikator tersebut dapat tercapai.

8. Pengendalian Penduduk dan Keluarga Berencana

Kinerja penyelenggaran urusan Pengendalian Penduduk dan Keluarga Berencana ditunjukkan oleh capaian kinerja sebanyak 3 target indikator kinerja dalam RKPD Kabupaten Kudus Tahun 2019 dan RPJMD Kabupaten Kudus Tahun 2019-2023, seperti tertuang pada tabel berikut :

Tabel 2.194
Capaian Kinerja Urusan Pengendalian Penduduk dan Keluarga Berencana

No	Aspek/Program Indikator Kinerja	Target RPJMD 2018 - 2023	Target 2019	Realisasi 2019	Tingkat Capaian RPJMD s.d Tahun 2019 (%)	Status	OPD
1	2	3	4	5	6	7	8
VIII	PENGENDALIAN PENDUDUK DAN KELUARGA BERENCANA						

1.	Total Fertility Rate (TFR)	2,01	2,03	2.01	100	●	Dinsos P3AP2KB
2.	Cakupan peserta KB aktif	72,00%	67,92%	70,88%	98,44	▶	Dinsos P3AP2KB
3.	Persentase penggunaan kontrasepsi jangka panjang	14,00%	12,30%	13,38%	95,57	▶	Dinsos P3AP2KB
	Rata-rata capaian kinerja (%)				98		
	Predikat kinerja				Sangat Tinggi		

Keterangan :

● *: Tercapai lebih dari 100%* ▶ *: Akan tercapai (20 % ≤ 99%)* ▼ *: Perlu Upaya Keras (< 20%)*
Sangat Tinggi 90≥X>100; Tinggi 90≥X>75; Sedang 75≥X>65; Rendah 65≥X>50; Sangat Rendah X≤50

Berdasarkan tabel di atas capaian kinerja terhadap target RPJMD Tahun 2018 – 2023 sampai dengan tahun 2019, dari 3 indikator urusan Pengendalian Penduduk dan Keluarga Berencana, sebanyak 1 indikator telah tercapai dan 2 indikator akan tercapai, dengan predikat kinerja sangat tinggi.

9. Perhubungan

Kinerja penyelenggaran urusan Perhubungan ditunjukkan oleh capaian kinerja sebanyak 3 target indikator kinerja dalam RKPD Kabupaten Kudus Tahun 2019 dan RPJMD Kabupaten Kudus Tahun 2018-2023, seperti tertuang pada tabel berikut :

Tabel 2.195
Capaian Kinerja Urusan Perhubungan

No	Aspek/Program Indikator Kinerja	Target RPJMD 2018 - 2023	Target 2019	Realisasi 2019	Tingkat Capaian RPJMD s.d Tahun 2019 (%)	Status	OPD
1	2	3	4	5	6	7	8
IX	PERHUBUNGAN						
1.	Kecepatan rata-rata kendaraan bermotor di jalan perkotaan	40	34	34	85	▶	Dinas Perhu-bungan
2.	Persentase penyediaan fasilitas perlengkapan jalan pada daerah rawan kecelakaan	90%	82%	79,84%	88,71	▶	Dinas Perhu-bungan
3.	Kontribusi retribusi perparkiran dan terminal terhadap PAD	0,019	0,019	0,019	100	●	Dinas Perhu-bungan
	Rata-rata capaian kinerja (%)				91,24		
	Predikat kinerja				Sangat Tinggi		

Keterangan :

● *: Tercapai lebih dari 100%* ▶ *: Akan tercapai (20 % ≤ 99%)* ▼ *: Perlu Upaya Keras (< 20%)*
Sangat Tinggi 90≥X>100; Tinggi 90≥X>75; Sedang 75≥X>65; Rendah 65≥X>50; Sangat Rendah X≤50

Berdasarkan tabel di atas capaian kinerja terhadap target RPJMD Tahun 2018 – 2023 sampai dengan tahun 2019, dari 3 indikator urusan perhubungan, sebanyak 2 indikator telah tercapai dan 1 indikator akan tercapai, dengan predikat kinerja sangat tinggi.

10. Komunikasi dan Informatika

Kinerja penyelenggaran urusan Komunikasi dan Informatika ditunjukkan oleh capaian kinerja sebanyak 4 target indikator kinerja dalam RKPD Kabupaten Kudus Tahun 2019 dan RPJMD Kabupaten Kudus Tahun 2018-2023, seperti tertuang pada tabel berikut :

Tabel 2.196
Capaian Kinerja Urusan Komunikasi dan Informatika

No	Aspek/Program Indikator Kinerja	Target RPJMD 2018 - 2023	Target 2019	Realisasi 2019	Tingkat Capaian RPJMD s.d Tahun 2019 (%)	Status	OPD
1	2	3	4	5	6	7	8
X	KOMUNIKASI DAN INFORMATIKA						
1.	Cakupan informasi yang dipublikasikan melalui berbagai media	100%	100%	100%	100	●	Dinas Kominfo
2.	Kebijakan internal SPBE	3,06	1,94	2,53	82,68	▶	Dinas Kominfo
3.	Tata kelola SPBE	2,43	1,43	2,14	88,07	▶	Dinas Kominfo
4.	Layanan SPBE	3,03	2,55	3,09	101,98	●	Dinas Kominfo
	Rata-rata capaian kinerja (%)				96,24		
	Predikat kinerja				Sangat Tinggi		

Keterangan :
● *: Tercapai lebih dari 100%* ▶ *: Akan tercapai (20 % ≤ 99%)* ▼ *: Perlu Upaya Keras (< 20%)*
Sangat Tinggi 90≥X>100; Tinggi 90≥X>75; Sedang 75≥X>65; Rendah 65≥X>50; Sangat Rendah X≤50

Berdasarkan tabel di atas capaian kinerja terhadap target RPJMD Tahun 2018 – 2023 sampai dengan tahun 2019, dari 4 indikator urusan komunikasi dan informatika, sebanyak 2 indikator telah tercapai dan 2 indikator akan tercapai, dengan predikat kinerja sangat tinggi.

11. Koperasi dan UKM

Kinerja penyelenggaran urusan Koperasi dan UKM ditunjukkan oleh capaian kinerja sebanyak 2 target indikator kinerja dalam RKPD Kabupaten Kudus Tahun 2019 dan RPJMD Kabupaten Kudus Tahun 2018-2023, seperti tertuang pada tabel berikut :

Tabel 2.197
Capaian Kinerja Urusan Koperasi dan UKM

No	Aspek/Program Indikator Kinerja	Target RPJMD 2018 - 2023	Target 2019	Realisasi 2019	Tingkat Capaian RPJMD s.d Tahun 2019 (%)	Status	OPD
1	2	3	4	5	6	7	8
XI	KOPERASI DAN UKM						
1.	Persentase koperasi aktif	89,00%	88,00%	87,73%	98,57	▶	Dinas Naker, Inkop, UKM
2.	Persentase perkembangan Usaha mikro, kecil dan Menengah	6%	4,75%	4,80%	80	▶	Dinas Naker, Inkop, UKM
	Rata-rata capaian kinerja (%)				89,29		
	Predikat kinerja				Tinggi		

Keterangan :
●*: Tercapai lebih dari 100%* ▶*: Akan tercapai (*20 % ≤ 99%) ▼*: Perlu Upaya Keras (< 20%)*
Sangat Tinggi 90≥X>100; Tinggi 90≥X>75; Sedang 75≥X>65; Rendah 65≥X>50; Sangat Rendah X≤50

Berdasarkan tabel di atas capaian kinerja terhadap target RPJMD Tahun 2018 – 2023 sampai dengan tahun 2019, dari 2 indikator urusan Koperasi dan UKM, sebanyak 2 indikator akan tercapai, dengan predikat kinerja tinggi.

12. Penanaman Modal

Kinerja penyelenggaran urusan Penanaman Modal ditunjukkan oleh capaian kinerja sebanyak 4 target indikator kinerja dalam RKPD Kabupaten Kudus Tahun 2019 dan RPJMD Kabupaten Kudus Tahun 2018-2023, seperti tertuang pada tabel berikut :

Tabel 2.198
Capaian Kinerja Urusan Penanaman Modal

No	Aspek/Program Indikator Kinerja	Target RPJMD 2018 - 2023	Target 2019	Realisasi 2019	Tingkat Capaian RPJMD s.d Tahun 2019 (%)	Status	OPD
1	2	3	4	5	6	7	8
XII	PENANAMAN MODAL						
1.	Persentase peningkatan jumlah investor	10%	2%	31,7 %	317	●	DPMPTSP
2.	Realisasi investasi yang terlaporkan	3,497 T	2,877 T	2,053 T	58,71	▶	DPMPTSP
3.	Persentase pelayanan perijinan pembangunan dan lingkungan yang sesuai standar pelayanan	60%	15%	32,44 %	54,07	▶	DPMPTSP

4.	Persentase pelayanan perizinan perekonomian dan jasa usaha yang sesuai standar pelayanan	80%	75%	78 %	97,50	▶	DPMPTSP
	Rata-rata capaian kinerja (%)				131,82		
	Predikat kinerja				Sangat Tinggi		

Keterangan :

●*: Tercapai lebih dari 100%* ▶*: Akan tercapai (*20 % ≤ 99%) ▼*: Perlu Upaya Keras (< 20%)*
Sangat Tinggi 90≥X>100; Tinggi 90≥X>75; Sedang 75≥X>65; Rendah 65≥X>50; Sangat Rendah X≤50

Berdasarkan tabel di atas capaian kinerja terhadap target RPJMD Tahun 2018 – 2023 sampai dengan tahun 2019, dari 4 indikator urusan Penanaman Modal, sebanyak 2 indikator telah tercapai dan 2 indikator akan tercapai, dengan predikat kinerja sangat tinggi. Pencapaian indikator Persentase peningkatan jumlah investor sangat tinggi karena data investor yang terdiri dari PMA dan PMDN pada tahun 2019 merupakan data yang terhitung dalam sistem OSS *(Online Single Submission),* sedangkan dalam penetapan target indikator RPJMD belum penggunakan sistem OSS atau menggunakan basic data yang berbeda.

13. Kepemudaan dan Olahraga

Kinerja penyelenggaran urusan Kepemudaan dan Olahraga ditunjukkan oleh capaian kinerja sebanyak 2 target indicator kinerja dalam RKPD Kabupaten Kudus Tahun 2019 dan RPJMD Kabupaten Kudus Tahun 2018-2023, seperti tertuang pada tabel berikut :

Tabel 2.199
Capaian Kinerja Urusan Kepemudaan dan Olahraga

No	Aspek/Program Indikator Kinerja	Target RPJMD 2018 - 2023	Target 2019	Realisasi 2019	Tingkat Capaian RPJMD s.d Tahun 2019 (%)	Status	OPD
1	2	3	4	5	6	7	8
XIII	KEPEMUDAAN DAN OLAHRAGA						
1.	Persentase organisasi pemuda yang aktif	96,96%	94,94%	96.43%	99,45	▶	DISDIK-PORA
2.	Cakupan pembinaan olahraga	92%	92%	92%	100	●	DISDIK-PORA
	Rata-rata capaian kinerja (%)				99,73		
	Predikat kinerja				Sangat Tinggi		

Keterangan :

●*: Tercapai lebih dari 100%* ▶*: Akan tercapai (*20 % ≤ 99%) ▼*: Perlu Upaya Keras (< 20%)*
Sangat Tinggi 90≥X>100; Tinggi 90≥X>75; Sedang 75≥X>65; Rendah 65≥X>50; Sangat Rendah X≤50

Berdasarkan tabel di atas capaian kinerja terhadap target RPJMD Tahun 2018 – 2023 sampai dengan tahun 2019, dari 2 indikator urusan Kepemudaan dan Olahraga, sebanyak 1 indikator telah tercapai dan 1 indikator akan tercapai, dengan predikat kinerja sangat tinggi.

14. Statistik

Kinerja penyelenggaran urusan Statistik ditunjukkan oleh capaian kinerja sebanyak 1 target indikator kinerja dalam RKPD Kabupaten Kudus Tahun 2019 dan RPJMD Kabupaten Kudus Tahun 2018-2023, seperti tertuang pada tabel berikut :

Tabel 2.200
Capaian Kinerja Urusan Statistik

No	Aspek/Program Indikator Kinerja	Target RPJMD 2018 - 2023	Target 2019	Realisasi 2019	Tingkat Capaian RPJMD s.d Tahun 2019 (%)	Status	OPD
1	2	3	4	5	6	7	8
XIV	STATISTIK						
1.	Cakupan pelayanan data statistik sektoral	100%	100%	100%	100	●	Dinas Kominfo
	Rata-rata capaian kinerja (%)				100		
	Predikat kinerja				Sangat Tinggi		

Keterangan :
● *: Tercapai lebih dari 100%* ▶ *: Akan tercapai (20 % ≤ 99%)* ▼ *: Perlu Upaya Keras (< 20%)*
Sangat Tinggi 90≥X>100; Tinggi 90≥X>75; Sedang 75≥X>65; Rendah 65≥X>50; Sangat Rendah X≤50

Berdasarkan tabel di atas capaian kinerja terhadap target RPJMD Tahun 2018 – 2023 sampai dengan tahun 2019, dari 1 indikator urusan statistik, sebanyak 1 indikator berstatus telah tercapai, dengan predikat kinerja sangat tinggi.

15. Persandian

Kinerja penyelenggaran urusan Persandian ditunjukkan oleh capaian kinerja sebanyak 1 target indikator kinerja dalam RKPD Kabupaten Kudus Tahun 2019 dan RPJMD Kabupaten Kudus Tahun 2018-2023, seperti tertuang pada tabel berikut :

Tabel 2.201
Capaian Kinerja Urusan Persandian

No	Aspek/Program Indikator Kinerja	Target RPJMD 2018 - 2023	Target 2019	Realisasi 2019	Tingkat Capaian RPJMD s.d Tahun 2019 (%)	Status	OPD
1	2	3	4	5	6	7	8
XV	PERSANDIAN						

1.	Persentase perangkat daerah yang mengimplementasikan pengamanan informasi dan persandian	24%	9%	9%	37,5	▶	Dinas Kominfo
	Rata-rata capaian kinerja (%)				37,5		
	Predikat kinerja				Sangat Rendah		

Keterangan :

●*: Tercapai lebih dari 100%* ▶*: Akan tercapai (*20 % ≤ 99%) ▼*: Perlu Upaya Keras (< 20%)*
Sangat Tinggi 90≥X>100; Tinggi 90≥X>75; Sedang 75≥X>65; Rendah 65≥X>50; Sangat Rendah X≤50

Berdasarkan tabel di atas capaian kinerja terhadap target RPJMD Tahun 2018 – 2023 sampai dengan tahun 2019, indikator urusan persandian berstatus akan tercapai, dengan predikat kinerja sangat rendah. Ketercapaian indikator pada urusan persandian setiap tahun ditargetkan ada kenaikan 3 %, sehingga pada akhir periode RPJMD indikator tersebut akan tercapai.

16. Kebudayaan

Kinerja penyelenggaran urusan Kebudayaan ditunjukkan oleh capaian kinerja sebanyak 2 target indikator kinerja dalam RKPD Kabupaten Kudus Tahun 2019 dan RPJMD Kabupaten Kudus Tahun 2018-2023, seperti tertuang pada tabel berikut :

Tabel 2.202
Capaian Kinerja Urusan Kebudayaan

No	Aspek/Program Indikator Kinerja	Target RPJMD 2018 - 2023	Target 2019	Realisasi 2019	Tingkat Capaian RPJMD s.d Tahun 2019 (%)	Status	OPD
1	2	3	4	5	6	7	8
XVI	KEBUDAYAAN						
1.	Persentase seni / budaya yang diaktualisasikan	71%	47%	48%	67,61	▶	Dinas Budpar
2.	Persentase cagar budaya yang dikelola secara terpadu	20%	16%	16%	80	▶	Dinas Budpar
	Rata-rata capaian kinerja (%)				73,81		
	Predikat kinerja				Sedang		

Keterangan :

●*: Tercapai lebih dari 100%* ▶*: Akan tercapai (*20 % ≤ 99%) ▼*: Perlu Upaya Keras (< 20%)*
Sangat Tinggi 90≥X>100; Tinggi 90≥X>75; Sedang 75≥X>65; Rendah 65≥X>50; Sangat Rendah X≤50

Berdasarkan tabel di atas capaian kinerja terhadap target RPJMD Tahun 2018 – 2023 sampai dengan tahun 2019, dari 2 indikator urusan Kebudayaan semuanya berstatus akan tercapai, dengan predikat kinerja sedang. Ketercapaian indikator persentase seni/budaya yang diaktualisasikan ditargetkan setiap tahun terdapat kenaikan 6% dan

untuk indikator persentase cagar budaya yang dikelola secara terpadu setiap tahunnya ditargetkan naik 1%, sehingga pada akhir periode RPJMD indikator tersebut ditargetkan akan tercapai.

17. Perpustakaan

Kinerja penyelenggaraan urusan Perpustakaan ditunjukkan oleh capaian kinerja sebanyak 2 target indikator kinerja dalam RKPD Kabupaten Kudus Tahun 2019 dan RPJMD Kabupaten Kudus Tahun 2018-2023, seperti tertuang dalam tabel berikut :

Tabel 2.203
Capaian Kinerja Urusan Perpustakaan

No	Aspek/Program Indikator Kinerja	Target RPJMD 2018 - 2023	Target 2019	Realisasi 2019	Tingkat Capaian RPJMD s.d Tahun 2019 (%)	Status	OPD
1	2	3	4	5	6	7	8
XVII	PERPUSTAKAAN						
1.	Persentase pengunjung perpustakaan per tahun	9,4%	6,7%	8,31%	88,40	▶	Dinas Arpus
2.	Persentase ketersediaan bahan pustaka	73,56%	70,48%	70,87%	96,34	▶	Dinas Arpus
	Rata-rata capaian kinerja (%)				92,37		
	Predikat kinerja				Sangat Tinggi		

Keterangan :
●*: Tercapai lebih dari 100%* ▶*: Akan tercapai (*20 % ≤ 99%) ▼*: Perlu Upaya Keras (< 20%)*
Sangat Tinggi 90≥X>100; Tinggi 90≥X>75; Sedang 75≥X>65; Rendah 65≥X>50; Sangat Rendah X≤50

Berdasarkan tabel di atas capaian kinerja terhadap target RPJMD Tahun 2018 – 2023 sampai dengan tahun 2019, dari 2 indikator urusan perpustakaan semuanya berstatus akan tercapai, dengan predikat kinerja tinggi.

18. Kearsipan

Kinerja penyelenggaran urusan Kearsipan ditunjukkan oleh capaian kinerja sebanyak 1 target indikator kinerja dalam RKPD Kabupaten Kudus Tahun 2019 dan RPJMD Kabupaten Kudus Tahun 2018-2023, seperti tertuang pada tabel berikut :

Tabel 2.204
Capaian Kinerja Urusan Kearsipan

No	Aspek/Program Indikator Kinerja	Target RPJMD 2018 - 2023	Target 2019	Realisasi 2019	Tingkat Capaian RPJMD s.d Tahun 2019 (%)	Status	OPD
1	2	3	4	5	6	7	8
XVII I	KEARSIPAN						
1.	Persentase perangkat daerah yang melaksanakan jadwal retensi arsip	32,00%	3,23%	3,23%	10,09	▼	Dinas Arpus
	Rata-rata capaian kinerja (%)				10,09		
	Predikat kinerja				Sangat Rendah		

Keterangan :
●*: Tercapai lebih dari 100%* ▶*: Akan tercapai (*20 % ≤ 99%) ▼*: Perlu Upaya Keras (< 20%)*
Sangat Tinggi 90≥X>100; Tinggi 90≥X>75; Sedang 75≥X>65; Rendah 65≥X>50; Sangat Rendah X≤50

Berdasarkan tabel di atas capaian kinerja terhadap target RPJMD Tahun 2018 – 2023 sampai dengan Tahun 2019, yang terdiri dari 1 indikator urusan kearsipan berstatus perlu upaya keras, dengan predikat kinerja sangat rendah. Indikator yang tidak tercapai yaitu persentase perangkat daerah yang melaksanakan Jadwal Retensi Arsip (JRA) karena belum adanya regulasi yaitu daftar yang berisi masa simpan arsip, yang akan digunakan Pedoman Perangkat Daerah dalam melakukan penyusutan arsip, yang merupakan bagian dari pengelolaan arsip di Perangkat Dearah masing-masing. Berdasarkan Undang-Undang Nomor 43 Tahun 2009 tentang Kearsipan, salah satu pasal menyebutkan bahwa pengelolaan arsip menjadi tanggung jawab Perangkat Daerah masing-masing. Dinas Arsip dan Perpustakaan Kabupaten Kudus sudah menyusun JRA, namun sampai saat ini masih proses di ANRI (Arsip Nasional Republik Indonesia). Jika telah mendapatkan persetujuan ANRI, baru ditetapkan oleh Bupati sebagai pedoman Perangkat Daerah, sehingga JRA baru dapat dilaksanakan oleh Perangkat Daerah. Untuk meningkatkan persentase perangkat daerah yg melaksanakan JRA, Dinas Arpus berkoordinasi aktif dengan ANRI dan seluruh Perangkat Daerah dalam melakukan penyusutan arsip yang merupakan bagian dari pengelolaan arsip di Perangkat Daerah masing-masing.

2.2.3. URUSAN PILIHAN

1. Kelautan dan Perikanan

Kinerja penyelenggaran urusan Kelautan dan Perikanan ditunjukkan oleh capaian kinerja sebanyak 1 target indikator kinerja dalam RKPD Kabupaten Kudus Tahun 2019 dan RPJMD Kabupaten Kudus Tahun 2018-2023, seperti tertuang pada tabel berikut :

Tabel 2.205
Capaian Kinerja Urusan Kelautan dan Perikanan

No	Aspek/Program Indikator Kinerja	Target RPJMD 2018 - 2023	Target 2019	Realisasi 2019	Tingkat Capaian RPJMD s.d Tahun 2019 (%)	Status	OPD
1	2	3	4	5	6	7	8
I	KELAUTAN DAN PERIKANAN						
1.	Persentase peningkatan produksi perikanan	100%	96,2%	88,99 %	88,99	▶	Distan dan Pangan
	Rata-rata capaian kinerja (%)				88,99		
	Predikat kinerja				Tinggi		

Keterangan :
●*: Tercapai lebih dari 100%* ▶*: Akan tercapai (*20 % ≤ 99%) ▼*: Perlu Upaya Keras (< 20%)*
Sangat Tinggi 90≥X>100; Tinggi 90≥X>75; Sedang 75≥X>65; Rendah 65≥X>50; Sangat Rendah X≤50

Berdasarkan tabel di atas capaian kinerja terhadap target RPJMD Tahun 2018 – 2023 sampai dengan tahun 2019, yang terdiri dari 1 indikator Urusan Kelautan dan Perikanan berstatus akan tercapai, dengan predikat kinerja tinggi.

2. Pariwisata

Kinerja penyelenggaran urusan Pariwisata ditunjukkan oleh capaian kinerja sebanyak 3 target indikator kinerja dalam RKPD Kabupaten Kudus Tahun 2019 dan RPJMD Kabupaten Kudus Tahun 2018-2023, seperti tertuang pada tabel berikut :

Tabel 2.206
Capaian Kinerja Urusan Pariwisata

No	Aspek/Program Indikator Kinerja	Target RPJMD 2018 - 2023	Target 2019	Realisasi 2019	Tingkat Capaian RPJMD s.d Tahun 2019 (%)	Status	OPD
1	2	3	4	5	6	7	8
II	PARIWISATA						
1.	Persentase kenaikan PAD sektor pariwisata	14%	10%	8,01%	57,21	▶	Dinas Budpar
2.	Persentase peningkatan sarpras pariwisata yang memadai	10%	2%	0%	0	▼	Dinas Budpar
3.	Persentase peningkatan promosi pariwisata	15%	11%	13%	86,67	▶	Dinas Budpar
	Rata-rata capaian kinerja (%)				47,96		
	Predikat kinerja				Sangat Rendah		

Keterangan :
●*: Tercapai lebih dari 100%* ▶*: Akan tercapai (*20 % ≤ 99%) ▼*: Perlu Upaya Keras (< 20%)*
Sangat Tinggi 90≥X>100; Tinggi 90≥X>75; Sedang 75≥X>65; Rendah 65≥X>50; Sangat Rendah X≤50

Berdasarkan tabel di atas capaian kinerja terhadap target RPJMD Tahun 2018 – 2023 sampai dengan tahun 2019, dari 3 indikator urusan pariwisata, sebanyak 2 indikator berstatus akan tercapai dan 1 indikator berstatus perlu upaya keras, dengan predikat kinerja sangat rendah. Indikator yang tidak tercapai yaitu Persentase peningkatan sarpras pariwisata yang memadai. Untuk peningkatan dan pengembangan sarpras pariwisata tetap diusahakan dari berbagai sumber anggaran terutama DAK.

3. Pertanian

Kinerja penyelenggaran urusan Pertanian ditunjukkan oleh capaian kinerja sebanyak 2 target indikator kinerja dalam RKPD Kabupaten Kudus Tahun 2019 dan RPJMD Kabupaten Kudus Tahun 2018-2023, seperti tertuang pada tabel berikut :

Tabel 2.207
Capaian Kinerja Urusan Pertanian

No	Aspek/Program Indikator Kinerja	Target RPJMD 2018 - 2023	Target 2019	Realisasi 2019	Tingkat Capaian RPJMD s.d Tahun 2019 (%)	Status	OPD
1	2	3	4	5	6	7	8
III	PERTANIAN						
1.	Persentase peningkatan produktifitas hasil pertanian / perkebunan	100%	93,35 %	102,1%	102,1	●	Distan dan Pangan
2.	Persentase peningkatan produksi peternakan	100%	82,27%	81,31%	81,31	▶	Distan dan Pangan
	Rata-rata capaian kinerja (%)				91,71		
	Predikat kinerja				Sangat Tinggi		

Keterangan :
● *: Tercapai lebih dari 100%* ▶ *: Akan tercapai (*20 % ≤ 99%) ▼ *: Perlu Upaya Keras (< 20%)*
Sangat Tinggi 90≥X>100; Tinggi 90≥X>75; Sedang 75≥X>65; Rendah 65≥X>50; Sangat Rendah X≤50

Berdasarkan tabel di atas capaian kinerja terhadap target RPJMD Tahun 2018 – 2023 sampai dengan tahun 2019, dari 2 indikator urusan Pertanian, 1 indikator berstatus telah tercapai dan 1 indikator akan tercapai, dengan predikat kinerja sangat tinggi.

4. Kehutanan

Kinerja penyelenggaran urusan Kehutanan ditunjukkan oleh capaian kinerja sebanyak 1 target indikator kinerja dalam RKPD Kabupaten Kudus Tahun 2019 dan RPJMD Kabupaten Kudus Tahun 2018-2023, seperti tertuang pada tabel berikut :

Tabel 2.208
Capaian Kinerja Urusan Kehutanan

No	Aspek/Program Indikator Kinerja	Target RPJMD 2018 - 2023	Target 2019	Realisasi 2019	Tingkat Capaian RPJMD s.d Tahun 2019 (%)	Status	OPD
1	2	3	4	5	6	7	8
IV	KEHUTANAN						
1.	Persentase tutupan lahan	0,48 %	0,16 %	0,08 %	16,67	▼	Dinas PKPLH
	Rata-rata capaian kinerja (%)				16,67		
	Predikat kinerja				Sangat Rendah		

Keterangan :
●*: Tercapai lebih dari 100%* ▶*: Akan tercapai (*20 % ≤ 99%) ▼*: Perlu Upaya Keras (< 20%)*
Sangat Tinggi 90≥X>100; Tinggi 90≥X>75; Sedang 75≥X>65; Rendah 65≥X>50; Sangat Rendah X≤50

Berdasarkan tabel di atas capaian kinerja terhadap target RPJMD Tahun 2018 – 2023 sampai dengan tahun 2019, yang terdiri dari 1 indikator urusan kehutanan berstatus perlu upaya keras, dengan predikat kinerja sangat rendah. Indikator yang tidak tercapai yaitu persentase tutupan lahan karena masih kurangnya luas lahan untuk Tahura (Taman Hutan Raya). Untuk mewujudkan Tahura dilaksanakan koordinasi dengan instansi terkait dalam rangka mencari luasan lahan sesuai ketentuan.

5. Energi dan Sumber Daya Mineral

Kinerja penyelenggaran urusan Energi dan Sumber Daya Mineral ditunjukkan oleh capaian kinerja sebanyak 1 target indikator kinerja dalam RKPD Kabupaten Kudus Tahun 2019 dan RPJMD Kabupaten Kudus Tahun 2018-2023, seperti tertuang pada tabel berikut :

Tabel 2.209
Capaian Kinerja Urusan ESDM

No	Aspek/Program Indikator Kinerja	Target RPJMD 2018 - 2023	Target 2019	Realisasi 2019	Tingkat Capaian RPJMD s.d Tahun 2019 (%)	Status	OPD
1	2	3	4	5	6	7	8
V	ENERGI DAN SUMBER DAYA MINERAL						
1.	Cakupan fasilitasi perizinan pemanfaatan energi dan sumber daya mineral	100%	100%	100 %	100	●	DPMPTSP
	Rata-rata capaian kinerja (%)				100		
	Predikat kinerja				Sangat Tinggi		

Keterangan :
●*: Tercapai lebih dari 100%* ▶*: Akan tercapai (*20 % ≤ 99%) ▼*: Perlu Upaya Keras (< 20%)*
Sangat Tinggi 90≥X>100; Tinggi 90≥X>75; Sedang 75≥X>65; Rendah 65≥X>50; Sangat Rendah X≤50

Berdasarkan tabel di atas capaian kinerja terhadap target RPJMD Tahun 2018 – 2023 sampai dengan tahun 2019, yang terdiri dari 1 indikator Urusan Energi dan Sumber Daya Mineral berstatus telah tercapai, dengan predikat kinerja sangat tinggi.

6. Perdagangan

Kinerja penyelenggaran urusan Perdagangan ditunjukkan oleh capaian kinerja sebanyak 5 target indikator kinerja dalam RKPD Kabupaten Kudus Tahun 2019 dan RPJMD Kabupaten Kudus Tahun 2018-2023, seperti tertuang pada tabel berikut :

Tabel 2.210
Capaian Kinerja Urusan Perdagangan

No	Aspek/Program Indikator Kinerja	Target RPJMD 2018 - 2023	Target 2019	Realisasi 2019	Tingkat Capaian RPJMD s.d Tahun 2019 (%)	Status	OPD
1	2	3	4	5	6	7	8
VI	PERDAGANGAN						
1.	Cakupan bina kelompok pedagang/ usaha informal	70%	30%	37,83%	54,04	▶	Dinas Perdagangan
2.	Cakupan pembinaan fasilitasi perdagangan, pengendalian bahan pokok dan barang penting, pengawasan barang bersubsidi serta pelaksanaan promosi	100%	80%	65%	65	▶	Dinas Perdagangan
3.	Cakupan fasilitasi perlindungan konsumen	95%	75%	75%	78,95	▶	Dinas Perdagangan
4.	Kontribusi pendapatan pasar terhadap PAD	4,50%	3,50%	2,28%	25,67	▶	Dinas Perdagangan
5.	Cakupan pengelolaan pasar rakyat	95%	75%	80%	84,21	▶	Dinas Perdagangan
	Rata-rata capaian kinerja (%)				61,57		
	Predikat kinerja				Rendah		

Keterangan :
● *: Tercapai lebih dari 100%* ▶ *: Akan tercapai (*20 % ≤ 99%) ▼ *: Perlu Upaya Keras (< 20%)*
Sangat Tinggi 90≥X>100; Tinggi 90≥X>75; Sedang 75≥X>65; Rendah 65≥X>50; Sangat Rendah X≤50

Berdasarkan tabel di atas capaian kinerja terhadap target RPJMD Tahun 2018 – 2023 sampai dengan tahun 2019, dari 5 indikator urusan Perdagangan semuanya berstatus akan tercapai dengan predikat kinerja rendah. Indikator yang tingkat capaian RPJMD sampai dengan tahun 2019 masih dibawah 50% yaitu Kontribusi pendapatan pasar terhadap PAD karena adanya kenaikan target pendapatan sebesar 23,61% atau naik

sebesar Rp. 2.537.000.000,- dari target tahun 2018 sebesar Rp. 10.745.609.000,- dan target 2019 sebesar Rp. 13.282.609.000-. Selain itu disebabkan pula dengan belum adanya serah terima bangunan Pasar Bitingan dan Jember dari pihak ketiga kepada Pemerintah Kabupaten Kudus, sehingga Dinas Perdagagan tidak dapat menarik retribusi PKD (Pemakaian Kekayaan Daerah) di Pasar tersebut.

7. Perindustrian

Kinerja penyelenggaran urusan Perindustrian ditunjukkan oleh capaian kinerja sebanyak 1 target indikator kinerja dalam RKPD Kabupaten Kudus Tahun 2019 dan RPJMD Kabupaten Kudus Tahun 2018-2023, seperti tertuang pada tabel berikut :

Tabel 2.211
Capaian Kinerja Urusan Perindustrian

No	Aspek/Program Indikator Kinerja	Target RPJMD 2018 - 2023	Target 2019	Realisasi 2019	Tingkat Capaian RPJMD s.d Tahun 2019 (%)	Status	OPD
1	2	3	4	5	6	7	8
VII	PERINDUSTRIAN						
1.	Persentase pertumbuhan IKM	0,40%	0,20%	0,20 %	50	▶	Dinas Naker, Inkop, UKM
	Rata-rata capaian kinerja (%)				50		
	Predikat kinerja				Sangat Rendah		

Keterangan :
●*: Tercapai lebih dari 100%* ▶*: Akan tercapai (*20 % ≤ 99%) ▼*: Perlu Upaya Keras (< 20%)*
Sangat Tinggi 90≥X>100; Tinggi 90≥X>75; Sedang 75≥X>65; Rendah 65≥X>50; Sangat Rendah X≤50

Berdasarkan tabel di atas capaian kinerja terhadap target RPJMD Tahun 2018 – 2023 sampai dengan tahun 2019, pada Urusan Energi dan Sumber Daya Mineral yang terdiri dari 1 indikator berstatus akan tercapai, dengan predikat kinerja sangat rendah. Indikator Persentase pertumbuhan IKM ini pencapaiannya ditargetkan naik pada setiap tahunnya sebesar 5%, sehingga pada akhir periode RPJMD akan dapat mencapai target.

8. Transmigrasi

Kinerja penyelenggaran urusan Transmigrasi ditunjukkan oleh capaian kinerja sebanyak 1 target indikator kinerja dalam RKPD Kabupaten Kudus Tahun 2019 dan RPJMD Kabupaten Kudus Tahun 2018-2023, seperti tertuang pada tabel berikut :

Tabel 2.212
Capaian Kinerja Urusan Transmigrasi

No	Aspek/Program Indikator Kinerja	Target RPJMD 2018 - 2023	Target 2019	Realisasi 2019	Tingkat Capaian RPJMD s.d Tahun 2019 (%)	Status	OPD
1	2	3	4	5	6	7	8
VIII	TRANSMIGRASI						
1.	Persentase calon transmigran yang terfasilitasi	25%	0%	0%	0	▼	Dinas Naker, Inkop, UKM
	Rata-rata capaian kinerja (%)				0		
	Predikat kinerja				Sangat Rendah		

Keterangan :
●*: Tercapai lebih dari 100%* ▶*: Akan tercapai (*20 % ≤ 99%) ▼*: Perlu Upaya Keras (< 20%)*
Sangat Tinggi 90≥X>100; Tinggi 90≥X>75; Sedang 75≥X>65; Rendah 65≥X>50; Sangat Rendah X≤50

Berdasarkan tabel di atas capaian kinerja terhadap target RPJMD Tahun 2018 – 2023 sampai dengan tahun 2019, pada Urusan Transmigrasi yang terdiri dari 1 indikator berstatus perlu upaya keras, dengan predikat kinerja sangat rendah. Indikator Persentase Calon Transmigran yang terfasilitasi tidak tercapai karena kurangnya minat calon transmigran pada lokasi tujuan, namun pemerintah daerah tetap mensosialisasikan dan memfasilitasi transmigrasi.

2.2.4. FUNGSI PENUNJANG

1. Administrasi Pemerintahan

Kinerja penyelenggaran Fungsi Penunjang Administrasi Pemerintahan ditunjukkan oleh capaian kinerja sebanyak 14 target indikator kinerja dalam RKPD Kabupaten Kudus Tahun 2019 dan RPJMD Kabupaten Kudus Tahun 2018-2023, seperti tertuang pada tabel berikut :

Tabel 2.213
Capaian Kinerja Fungsi Penunjang Administrasi Pemerintahan

No	Aspek/Program Indikator Kinerja	Target RPJMD 2018 - 2023	Target 2019	Realisasi 2019	Tingkat Capaian RPJMD s.d Tahun 2019 (%)	Status	OPD
1	2	3	4	5	6	7	8
I	ADMINISTRASI PEMERINTAHAN						
1.	Persentase fasilitasi tata pemerintahan	100%	100%	100%	100	●	Bagian Tapem
2.	Persentase fasilitasi kerjasama	100%	100%	100%	100	●	Bagian Tapem

3.	Persentase penataan terhadap peraturan perundang-undangan dan penyelesaian penanganan kasus pemda	90%	85%	78,5%	87,22	▶	Bagian Hukum
4.	Persentase peningkatan produk hukum daerah yang diinformasikan	97%	95%	50%	51,55	▶	Bagian Hukum
5.	Persentase fasilitasi peningkatan kesejahteraan sosial dan kegiatan keagamaan	100%	100%	100%	100	●	Bagian Kesra
6.	Persentase fasilitasi penyaluran dan pemanfaatan zakat, infak, sodaqoh	100%	100%	100%	100	●	Bagian Kesra
7.	Persentase efektifitas kelembagaan perangkat daerah	100%	85%	90%	90	▶	Bagian Organisasi
8.	Indeks Kepuasan Masyarakat	85	81,5	82,45%	97	▶	Bagian Organisasi
9.	Nilai akuntabilitas kinerja	83	70,50	66,36	79,95	▶	Bagian Organisasi
10	Indeks Reformasi Birokrasi	90	69,17	59,35	65,94	▶	Bagian Organisasi
11.	Cakupan pembinaan kelembagaan, ketatalaksanaan dan pelayanan publik, akuntabilitas kinerja pemerintah daerah dan reformasi birokrasi	100%	100%	100%	100	●	Bagian Organisasi
12.	Persentase kelancaran pelayanan kedinasan kepala daerah/ wakil kepala daerah	100%	100%	100%	100	●	Bagian Umum
13.	Persentase pelaksanaan rekomendasi TPID	85%	81%	100%	117,65	●	Bagian Perekonomian dan Adm. Pembangunan
14.	Persentase kenaikan kontribusi laba BUMD terhadap PAD	35%	5%	31,23%	89,23	▶	Bagian Perekonomian dan Adm. Pembangunan
15.	Persentase realisasi kegiatan pembangunan yang tepat waktu	90%	88%	89%	98,89	▶	Bagian Perekonomian dan Adm. Pembangunan
16.	Persentase pelaksanaan pengadaan barang dan jasa	95%	86,28%	100%	105,26	●	Bagian Pengadaan Barang/ Jasa
17.	Persentase agenda kerja DPRD yang terealisasi	100%	100%	100%	100	●	Sekretariat DPRD

18.	Persentase kegiatan DPRD yang dipublikasikan	100%	100%	100%	100	●	Sekreta-riat DPRD
19.	Cakupan fasilitasi dan penyelenggaraan pemerintahan	100%	100%	100%	100	●	9 Keca-matan & 9 Kelurahan
	Rata-rata capaian kinerja (%)				98,72		
	Predikat kinerja				Sangat Tinggi		

Keterangan :

● : Tercapai lebih dari 100% ▶ *: Akan tercapai (20 % ≤ 99%)* ▼ *: Perlu Upaya Keras (< 20%)*
Sangat Tinggi 90≥X>100; Tinggi 90≥X>75; Sedang 75≥X>65; Rendah 65≥X>50; Sangat Rendah X≤50

Berdasarkan tabel di atas capaian kinerja fungsi Penunjang Administrasi Pemerintahan tahun 2019 terhadap target RPMD Tahun 2018 – 2023 dapat diuraikan bahwa jumlah indikator fungsi Penunjang Administrasi Pemerintahan sebanyak 19 indikator, sejumlah 11 indikator telah tercapai dan 8 indikator akan tercapai, dengan predikat kinerja sangat tinggi.

2. Pengawasan

Kinerja penyelenggaran Fungsi Penunjang Pengawasan ditunjukkan oleh capaian kinerja sebanyak 8 target indikator kinerja dalam RKPD Kabupaten Kudus Tahun 2019 dan RPJMD Kabupaten Kudus Tahun 2018-2023, seperti tertuang pada tabel berikut :

Tabel 2.214
Capaian Kinerja Fungsi Penunjang Pengawasan

No	Aspek/Program Indikator Kinerja	Target RPJMD 2018 - 2023	Target 2019	Realisasi 2019	Tingkat Capaian RPJMD s.d Tahun 2019 (%)	Status	OPD
1	2	3	4	5	6	7	8
II	PENGAWASAN						
1.	Persentase perangkat daerah yang bersih dari penyimpangan pengelolaan keuangan dan aset yang bersifat material	100%	100%	62%	62	▶	Inspek-torat Daerah
2.	Persentase tindaklanjut rekomendasi koordinasi supervise dan pencegahan KPK	100%	80%	79%	79	▶	Inspek-torat Daerah
3.	Persentase aduan pungli yang selesai ditindaklanjuti	100%	100%	100%	100	●	Inspek-torat Daerah
4.	Persentase aduan masyarakat yang telah selesai ditindaklanjuti	100%	100%	100%	100	●	Inspek-torat Daerah

5.	Nilai rata-rata maturitas SPIP PD	3,5	3,1	3,126	89,31	▶	Inspek-torat Daerah
6.	Persentase laporan gratifikasi yang telah selesai ditindaklanjuti	100%	100%	100%	100	●	Inspek-torat Daerah
7.	Persentase perangkat daerah yang berpredikat WBK/WBBM	32,4%	8,8%	2,38%	7,35	▼	Inspek-torat Daerah
8.	Persentase realisasi progress PMPRB	100%	80%	69%	69	▶	Inspek-torat Daerah
	Rata-rata capaian kinerja (%)				75,83		
	Predikat kinerja				Tinggi		

Keterangan :

●*: Tercapai lebih dari 100%* ▶*: Akan tercapai (*20 % ≤ 99%) ▼*: Perlu Upaya Keras (< 20%)*
Sangat Tinggi 90≥X>100; Tinggi 90≥X>75; Sedang 75≥X>65; Rendah 65≥X>50; Sangat Rendah X≤50

Berdasarkan tabel di atas capaian kinerja fungsi Penunjang Pengawasan tahun 2019 terhadap target RPMD Tahun 2018 – 2023 dapat diuraikan bahwa jumlah indikator fungsi Penunjang Pengawasan sebanyak 8 indikator, sejumlah 3 indikator telah tercapai, 4 indikator akan tercapai dan 1 indikator perlu upaya keras, dengan predikat kinerja tinggi. Indikator Persentase perangkat daerah yang berpredikat WBK/WBBM tidak tercapai karena pada tahun 2019 Pemerintah Kabupaten Kudus mengusulkan 5 Perangkat Daerah ZI (Zona Integritas) menuju WBK/WBBBM, namun tidak dilakukan penilaian meskipun telah dievaluasi oleh KemenPANRB. Adapun Perangkat Daerah tersebut adalah RSUD Dr. Loekmonohadi, Dinas Dukcapil, Dinas PMPTSP, UPT. Puskesmas Jekulo dan UPT. Puskesmas Rejosari. Untuk mewujudkan predikat WBK/WBBM, Inspektorat Daerah akan berkoordinasi dengan Kemen Pan/RB RI untuk mengakhiri *backlist* padahal Kabupaten Kudus menerima WTP dari BPK RI, serta akan melaksanakan pembinaan kepada Perangkat Daerah terkait.

3. Perencanaan Pembangunan

Kinerja penyelenggaran Fungsi Penunjang Perencanaan Pembangunan ditunjukkan oleh capaian kinerja sebanyak 5 target indikator kinerja dalam RKPD Kabupaten Kudus Tahun 2019 dan RPJMD Kabupaten Kudus Tahun 2018-2023, seperti tertuang pada tabel berikut :

Tabel 2.215
Capaian Kinerja Fungsi Penunjang Perencanaan

No	Aspek/Program Indikator Kinerja	Target RPJMD 2018 - 2023	Target 2019	Realisasi 2019	Tingkat Capaian RPJMD s.d Tahun 2019 (%)	Status	OPD
1	2	3	4	5	6	7	8
III	PERENCANAAN						
1.	Persentase konsistensi program RPJMD ke dalam RKPD	100%	100%	100%	100	●	BAPPEDA
2.	Persentase konsistensi program RKPD ke dalam APBD	100%	100%	100%	100	●	BAPPEDA
3.	Persentase keterisian data/informasi	65%	45%	58,12%	89,42	▶	BAPPEDA
4.	Cakupan fasilitasi perencanaan, pengendalian dan evaluasi kinerja bidang pemerintahan dan sosial budaya	100%	100%	100%	100	●	BAPPEDA
5.	Cakupan fasilitasi perencanaan, pengendalian dan evaluasi kinerja bidang prasarana wilayah, ekonomi dan sumber daya alam	100%	100%	100%	100	●	BAPPEDA
	Rata-rata capaian kinerja (%)				97,88		
	Predikat kinerja				Sangat Tinggi		

Keterangan :
● *: Tercapai lebih dari 100%* ▶ *: Akan tercapai (*20 % ≤ 99%) ▼ *: Perlu Upaya Keras (< 20%)*
Sangat Tinggi 90≥X>100; Tinggi 90≥X>75; Sedang 75≥X>65; Rendah 65≥X>50; Sangat Rendah X≤50

Berdasarkan tabel di atas capaian kinerja fungsi Penunjang Perencanaan Pembangunan tahun 2019 terhadap target RPMD Tahun 2018 – 2023 dapat diuraikan bahwa jumlah indikator fungsi Penunjang Perencanaan Pembangunan sebanyak 5 indikator, sejumlah 4 indikator telah tercapai, dan 1 indikator akan tercapai, dengan predikat kinerja sangat tinggi.

4. Keuangan

Kinerja penyelenggaran Fungsi Penunjang Keuangan ditunjukkan oleh capaian kinerja sebanyak 5 target indikator kinerja dalam RKPD Kabupaten Kudus Tahun 2019 dan RPJMD Kabupaten Kudus Tahun 2018-2019, seperti tertuang pada tabel berikut :

Tabel 2.216
Capaian Kinerja Fungsi Penunjang Keuangan

No	Aspek/Program Indikator Kinerja	Target RPJMD 2018 - 2023	Target 2019	Realisasi 2019	Tingkat Capaian RPJMD s.d Tahun 2019 (%)	Status	OPD
1	2	3	4	5	6	7	8
IV	KEUANGAN						
1.	Persentase realisasi PAD	100%	100%	102%	102	●	BPPKAD
2.	Persentase klasifikasi dan kode rekening belanja yang sesuai ketentuan peraturan perundang-undangan	100%	100%	100%	100	●	BPPKAD
3.	Rasio tahapan penyusunan LKPD sesuai ketentuan peraturan perundang-undangan	100%	100%	100%	100	●	BPPKAD
4.	Capaian realisasi pembayaran belanja PD	95%	90%	80%	84,21	▶	BPPKAD
5.	Persentase jumlah koreksi audit BPK terhadap total aset yang dimiliki Pemerintah Daerah	90%	90%	90%	100	●	BPPKAD
	Rata-rata capaian kinerja (%)				97,24		
	Predikat kinerja				Sangat Tinggi		

Keterangan :
● *: Tercapai lebih dari 100%* ▶ *: Akan tercapai (20 % ≤ 99%)* ▼ *: Perlu Upaya Keras (< 20%)*
Sangat Tinggi 90≥X>100; Tinggi 90≥X>75; Sedang 75≥X>65; Rendah 65≥X>50; Sangat Rendah X≤50

Berdasarkan tabel di atas capaian kinerja fungsi Penunjang Keuangan tahun 2019 terhadap target RPMD Tahun 2018 – 2023 dapat diuraikan bahwa jumlah indikator fungsi Penunjang Keuangan sebanyak 5 indikator, sejumlah 4 indikator telah tercapai, dan 1 indikator akan tercapai, dengan predikat kinerja sangat tinggi.

5. Kepegawaian

Kinerja penyelenggaran Fungsi Penunjang Kepegawaian ditunjukkan oleh capaian kinerja sebanyak 4 target indikator kinerja dalam RKPD Kabupaten Kudus Tahun 2019 dan RPJMD Kabupaten Kudus Tahun 2018-2023, seperti tertuang pada tabel berikut :

Tabel 2.217
Capaian Kinerja Fungsi Penunjang Kepegawaian

No	Aspek/Program Indikator Kinerja	Target RPJMD 2018 - 2023	Target 2019	Realisasi 2019	Tingkat Capaian RPJMD s.d Tahun 2019 (%)	Status	OPD
1	2	3	4	5	6	7	8
V	KEPEGAWAIAN						
1.	Persentase layanan administrasi kepegawaian yang sesuai standar	100%	100%	100%	100	●	BKPP
2.	Persentase perangkat daerah yang berhasil melaksanakan kode etik/aturan perilaku	95%	95%	95%	100	●	BKPP
3.	Persentase perangkat daerah yang taat terhadap laporan kepegawaian	100%	100%	100%	100	●	BKPP
4.	Persentase sistem informasi kepegawaian yang terintegrasi dengan SIMPEG	100%	50%	50%	50	▶	BKPP
	Rata-rata capaian kinerja (%)				87,5		
	Predikat kinerja				Tinggi		

Keterangan :

● *: Tercapai lebih dari 100%* ▶ *: Akan tercapai (*20 % ≤ 99%) ▼ *: Perlu Upaya Keras (< 20%)*
Sangat Tinggi 90≥X>100; Tinggi 90≥X>75; Sedang 75≥X>65; Rendah 65≥X>50; Sangat Rendah X≤50

Berdasarkan tabel di atas capaian kinerja fungsi Penunjang Kepegawaian tahun 2019 terhadap target RPMD Tahun 2018 – 2023 dapat diuraikan bahwa jumlah indikator fungsi Penunjang Kepegawaian sebanyak 4 indikator, sejumlah 3 indikator telah tercapai, dan 1 indikator akan tercapai, dengan predikat kinerja tinggi.

6. Pendidikan dan Pelatihan

Kinerja penyelenggaran Fungsi Penunjang Pendidikan dan Pelatihan ditunjukkan oleh capaian kinerja sebanyak 2 target indikator kinerja dalam RKPD Kabupaten Kudus Tahun 2019 dan RPJMD Kabupaten Kudus Tahun 2018-2023, seperti tertuang pada tabel berikut :

Tabel 2.218
Capaian Kinerja Fungsi Penunjang Pendidikan dan Pelatihan

No	Aspek/Program Indikator Kinerja	Target RPJMD 2018 - 2023	Target 2019	Realisasi 2019	Tingkat Capaian RPJMD s.d Tahun 2019 (%)	Status	OPD
1	2	3	4	5	6	7	8
VI	PENDIDIKAN DAN PELATIHAN						
1.	Persentase pejabat eselon II, III, IV JFU, JFT yang memenuhi standar kompetensi	46%	32%	32%	69,56	▶	BKPP
2.	Persentase ASN yang memenuhi pendidikan dan pelatihan 20 JP pertahun	1,6%	7%	9,69 %	605,63	●	BKPP
	Rata-rata capaian kinerja (%)				337,59		
	Predikat kinerja				Sangat Tinggi		

Keterangan :
● *: Tercapai lebih dari 100%* ▶ *: Akan tercapai (*20 % ≤ 99%) ▼ *: Perlu Upaya Keras (< 20%)*
Sangat Tinggi 90≥X>100; Tinggi 90≥X>75; Sedang 75≥X>65; Rendah 65≥X>50; Sangat Rendah X≤50

Berdasarkan tabel di atas capaian kinerja fungsi Penunjang Pendidikan dan Pelatihan tahun 2019 terhadap target RPMD Tahun 2018 – 2023 dapat diuraikan bahwa indikator fungsi Penunjang Pendidikan dan Pelatihan sebanyak 2 indikator, sejumlah 1 indikator telah tercapai, dan 1 indikator akan tercapai, dengan predikat kinerja sangat tinggi. Ketercapaian indikator Persentase ASN yang memenuhi pendidikan dan pelatihan 20 JP pertahun sangat tinggi karena merupakan realisasi/implikasi atas kebijakan seleksi Calon ASN yang harus sudah didiklat Latsar maksimal 1 tahun untuk diangkat menjadi ASN. Pada tahun 2019 ditargetkan 120 orang Calon ASN, namun realisasinya mencapai 400 orang.

7. Penelitian dan Pengembangan

Kinerja penyelenggaran Fungsi Penunjang Penelitian dan Pengembangan ditunjukkan oleh capaian kinerja sebanyak 1 target indikator kinerja dalam RKPD Kabupaten Kudus Tahun 2019 dan RPJMD Kabupaten Kudus Tahun 2018-2023, seperti tertuang pada tabel berikut :

Tabel 2.219
Capaian Kinerja Fungsi Penunjang Penelitian dan Pengembangan

No	Aspek/Program Indikator Kinerja	Target RPJMD 2018 - 2023	Target 2019	Realisasi 2019	Tingkat Capaian RPJMD s.d Tahun 2019 (%)	Status	OPD
1	2	3	4	5	6	7	8
VII	PENELITIAN DAN PENGEMBANGAN						
1.	Capaian fasilitasi bidang pengembangan dan penelitian daerah	100%	57	57,14%	57,14	▶	BAPPEDA
	Rata-rata capaian kinerja (%)				57,14		
	Predikat kinerja				Rendah		

Keterangan :
●*: Tercapai lebih dari 100%* ▶*: Akan tercapai (*20 % ≤ 99%) ▼*: Perlu Upaya Keras (< 20%)*
Sangat Tinggi 90≥X>100; Tinggi 90≥X>75; Sedang 75≥X>65; Rendah 65≥X>50; Sangat Rendah X≤50

Berdasarkan tabel di atas capaian kinerja fungsi penunjang Penelitian dan Pengembangan Tahun 2019 terhadap target RPMD Tahun 2018 – 2023 yang terdiri dari 1 indikator berstatus akan tercapai, sehingga diperlukan adanya program improvement yang bersifat perubahan dan inovatif yang pada akhir periode RPJMD akan dapat mencapai target.

Tabel 2.220
Rekapitulasi Capaian Indikator terhadap Tingkat Capaian RPJMD s.d Tahun 2019

NO.	URUSAN	JUMLAH INDIKATOR	STATUS		
			TELAH TERCAPAI	AKAN TERCAPAI	TIDAK TERCAPAI
	URUSAN WAJIB PELAYANAN DASAR				
1	Pendididkan	15	6	9	0
2	Kesehatan	10	3	7	0
3	PUPR	8	3	5	0
4	Perumahan rakyat & kawasan permukiman	3	0	2	1
5	Ketentraman, Ketertiban Umum, dan Perlindungan Masyarakat	10	8	2	0
6	Sosial	6	5	1	0
	Urusan Wajib Bukan Pelayanan Dasar				
1	Tenaga Kerja	2	1	1	0
2	Pemberdayaan Perempuan dan Perlindungan Anak	4	2	2	0
3	Pangan	3	2	1	0
4	Pertanahan	1	0	1	0
5	Lingkungan Hidup	7	0	7	0
6	Administrasi Kependudukan dan Pencatatan Sipil	3	1	2	0

NO.	URUSAN	JUMLAH INDIKATOR	STATUS		
			TELAH TERCAPAI	AKAN TERCAPAI	TIDAK TERCAPAI
7	Pemberdayaan Masyarakat dan Desa	3	0	3	0
8	Pengendalian Penduduk dan Keluarga Berencana	3	1	2	0
9	Perhubungan	3	2	1	0
10	Komunikasi dan Informatika	4	2	2	0
11	Koperasi dan UKM	2	0	2	0
12	Penanaman Modal	4	1	3	0
13	Kepemudaan dan Olahraga	2	1	1	0
14	Statistik	1	1	0	0
15	Persandian	1	0	1	0
16	Kebudayaan	2	0	2	0
17	Perpustakaan	2	0	2	0
18	Kearsipan	1	0	0	1
	Urusan Pilihan				
1	Kelautan dan Perikanan	1	0	1	0
2	Pariwisata	3	0	2	1
3	Pertanian	2	1	1	0
4	Kehutanan	1	0	0	1
5	Energi dan Sumber Daya Mineral	1	1	0	0
6	Perdagangan	5	0	5	0
7	Perindustrian	1	0	1	0
8	Transmigrasi	1	0	0	1
	Fungsi Penunjang				
1	Administrasi Pemerintahan	19	11	8	0
2	Pengawasan	8	3	4	1
3	Perencanaan Pembangunan	5	4	1	0
4	Keuangan	5	4	1	0
5	Kepegawaian	4	3	1	0
6	Pendidikan dan Pelatihan	2	1	1	0
7	Penelitian dan Pengembangan	1	0	1	0
	JUMLAH	**159**	**66**	**87**	**6**
	Persentase	**100**	**41,51**	**54,72**	**3,77**

Berdasarkan hasil rekapitulasi di atas sebanyak 159 indikator kinerja yang terdiri dari 66 indikator (41,51 persen) berstatus telah tercapai; 87 indikator (54,72 persen) berstatus akan tercapai; dan 6 indikator (3,77 persen) tidak tercapai.

Tabel 2.221
Rekapitulasi Rata-rata Capaian Indikator terhadap Tingkat Capaian RPJMD s.d Tahun 2019

NO.	URUSAN	PREDIKAT KINERJA				
		SANGAT TINGGI	TINGGI	SEDANG	RENDAH	SANGAT RENDAH
	URUSAN WAJIB PELAYANAN DASAR					
1	Pendididkan	V	-	-	-	-

NO.	URUSAN	PREDIKAT KINERJA				
		SANGAT TINGGI	TINGGI	SEDANG	RENDAH	SANGAT RENDAH
2	Kesehatan	V	-	-	-	-
3	PUPR	V	-	-	-	-
4	Perumahan rakyat & kawasan permukiman	-	-	V	-	-
5	Ketentraman, Ketertiban Umum, dan Perlindungan Masyarakat	V	-	-	-	-
6	Sosial	V	-	-	-	-
	Urusan Wajib Bukan Pelayanan Dasar					
1	Tenaga Kerja	V	-	-	-	-
2	Pemberdayaan Perempuan dan Perlindungan Anak	V	-	-	-	-
3	Pangan	V	-	-	-	-
4	Pertanahan	V	-	-	-	-
5	Lingkungan Hidup	-	-	V	-	-
6	Administrasi Kependudukan dan Pencatatan Sipil	V	-	-	-	-
7	Pemberdayaan Masyarakat dan Desa	-	-	-	-	V
8	Pengendalian Penduduk dan Keluarga Berencana	V	-	-	-	-
9	Perhubungan	V	-	-	-	-
10	Komunikasi dan Informatika	V	-	-	-	-
11	Koperasi dan UKM	-	V	-	-	-
12	Penanaman Modal	V	-	-	-	-
13	Kepemudaan dan Olahraga	V	-	-	-	-
14	Statistik	V	-	-	-	-
15	Persandian	-	-	-	-	V
16	Kebudayaan	-	-	V	-	-
17	Perpustakaan	V	-	-	-	-
18	Kearsipan	-	-	-	-	V
	Urusan Pilihan					
1	Kelautan dan Perikanan	-	V	-	-	-
2	Pariwisata	-	-	-	-	V
3	Pertanian	V	-	-	-	-
4	Kehutanan	-	-	-	-	V
5	Energi dan Sumber Daya Mineral	V	-	-	-	-
6	Perdagangan	-	-	-	V	-
7	Perindustrian	-	-	-	V	-
8	Transmigrasi	-	-	-	-	V
	Fungsi Penunjang					
1	Administrasi Pemerintahan	V	-	-	-	-
2	Pengawasan	-	V	-	-	-
3	Perencanaan Pembangunan	V	-	-	-	-
4	Keuangan	V	-	-	-	-
5	Kepegawaian	-	V	-	-	-
6	Pendidikan dan Pelatihan	V	-	-	-	-

NO.	URUSAN	PREDIKAT KINERJA				
		SANGAT TINGGI	TINGGI	SEDANG	RENDAH	SANGAT RENDAH
7	Penelitian dan Pengembangan	-	-	-	V	-
	JUMLAH	**23**	**4**	**3**	**3**	**6**
	Persentase	**58,97**	**12,82**	**7,70**	**5,13**	**15,38**

Berdasarkan hasil rekapitulasi rata-rata capaian kinerja pada tabel di atas, dari 39 urusan dapat dikategorikan 23 urusan (58,97 persen) berpredikat kinerja sangat tinggi, 4 urusan (10,26 persen) berpredikat tinggi, 3 urusan (7,69 persen) berpredikat sedang, 3 urusan (7,69 persen) berpredikat rendah dan 6 urusan (15,39 persen) berpredikat sangat rendah.

2.3. PERMASALAHAN PEMBANGUNAN DAERAH

Pembangunan Daerah dilaksanakan dalam rangka untuk menjawab berbagai permasalahan yang diidentifikasi terdapat *gap* antara kondisi yang ada dengan kondisi yang diharapkan. Pada RKPD tahun 2021 permasalahan daerah juga memperhatikan dampak *Corona Virus Disease* 2019 (COVID 19) yang tidak hanya berpengaruh pada kesehatan masyarakat, namun berdampak pula pada permasalahan sosial dan ekonomi.

Permasalahan pembangunan daerah Kabupaten Kudus yang teridentifikasi pada masing-masing urusan adalah sebagai berikut :

1. Pendidikan
   a. masih rendahnya mutu pendidikan, dengan capaian APM SD/MI/Paket A yang masih sebesar 88.61% dan APM SMP/MTs/ Paket B sebesar 86.21%.
   b. masih kurangnya kompetensi sumberdaya pendidik pendidikan dasar.
   c. masih kurangnya kompetensi pendidik pendidikan non formal.
   d. belum optimalnya peningkatan kualitas Pendidikan Anak Usia Dini.
   e. masih kurangnya sarana prasarana pendidikan untuk melaksanakan pembelajaran daring.
2. Kesehatan
   a. masih adanya kasus kematian ibu dan bayi;
   b. masih adanya kasus penyakit menular;
   c. masih kurangnya pelayanan kesehatan dasar dan BLUD;
   d. masih kurangnya ketersediaan sarpras kesehatan rujukan;
   e. masih kurangnya kesadaran masyarakat tentang Germas;
   f. masih kurangnya sarana dan prasarana *health security*.
3. Pekerjaan Umum dan Penataan Ruang
   a. kurang optimalnya penanganan kerusakan jalan, jembatan, drainase dan penyediaan akses air minum yang mendukung pemulihan sektor ekonomi pasca Covid-19.
4. Perumahan Rakyat dan Kawasan Permukiman
   a. masih rendahnya penanganan lingkungan permukiman kumuh yaitu 0,12% dari total lokasi kawasan permukiman kumuh seluas 145,03 ha.
5. Ketentraman, Ketertiban Umum dan Perlindungan Masyarakat
   a. masih rendahya tingkat partisipasi pemilih dalam pemilu;

b. kurang optimalnya tingkat waktu tanggap *(response time rate)* dalam memberikan layanan penyelamatan dan evakuasi kebakaran;

6. Sosial
   a. masih kurangnya pelayanan dasar sosial kepada keluarga miskin;
   b. kurang optimalnya *update* data PMKS;
   c. kurang optimalnya sistem jaring pengaman sosial bagi masyarakat yang terdampak bencana non alam;
   d. belum adanya regulasi mengenai Rencana Kontingensi Penanggulangan Bencana;
   e. kurangnya pemahaman penduduk di daerah rawan bencana terhadap resiko bencana;
7. Tenaga Kerja
   a. masih rendahnya kesempatan dan penempatan kerja bagi pencari kerja;
   b. meningkatnya angka pengangguran akibat bencana non alam.
8. Pemberdayaan Perempuan dan Perlindungan Anak
   a. masih rendahnya keterwakilan perempuan di ranah publik;
   b. masih rendahnya kesadaran masyarakat korban KDRT untuk melapor;
   c. belum optimalnya kualitas penanganan perlindungan anak
9. Pangan
   a. belum optimalnya penanganan daerah rawan pangan;
   b. adanya potensi peningkatan penduduk yang rawan pangan akibat bencana non alam.
10. Pertanahan
    a. belum optimalnya penyelesaian permasalahan tanah milik pemda
11. Lingkungan Hidup
    a. masih rendahnya pembinaan dan pengawasan terhadap izin lingkungan dan izin perlindungan serta pengelolaan lingkungan hidup;
    b. belum optimalnya pengelolaan persampahan dan limbah B3.
12. Administrasi Kependudukan dan Catatan Sipil
    a. masih adanya penduduk usia sekolah yang belum melaporkan pencatatan kelahiran.
    b. Masih rendahnya kesadaran masyarakat dalam pengurusan KIA (Kartu Identitas Anak)
13. Pemberdayaan Masyarakat dan Desa
    a. masih rendahnya upaya pembentukan dan pengembangan BUMDes.
    b. masih ditemukannya Desa yang bermasalah.
14. Pengendalian Penduduk dan Keluarga Berencana
    a. masih tingginya angka *unmeet need*;
    b. masih adanya pernikahan di bawah umur 20 tahun;
    c. masih rendahnya peserta KB yang menggunakan alat kontrasepsi jangka panjang.
15. Perhubungan
    a. belum optimalnya manajemen dan rekayasa lalu lintas pada jam sibuk dan antisipasi kedaruratan bencana non alam untuk pengendalian lalu lintas
    b. masih kurangnya penyediaan fasilitas perlengkapan jalan yang belum sebanding dengan luasan sebaran daerah rawan kecelakaan.
16. Komunikasi dan Informatika
    a. pengembangan aplikasi di perangkat daerah masih banyak dikembangkan secara parsial atau belum terintegrasi;
    b. perlunya peningkatan penyedia jaringan sarana prasarana komunikasi dan informatika dalam penerapan Sistem Pemerintahan Berbasis Elektronik (SPBE);

c. Masih kurangnya SDM pengelola TIK yang bersertifikasi kompetensi.

17. Koperasi dan Usaha Kecil Menengah
    a. belum optimalnya peningkatan kualitas koperasi aktif;
    b. masih rendahnya daya saing UMKM.
18. Penanaman Modal
    a. Belum optimalnya pelayanan perijinan pembangunan dan lingkungan;
    b. perlunya upaya peningkatan realisasi investasi.
19. Kepemudaan dan Olah Raga
    a. kurangnya pembinaan olah raga;
    b. kurangnya sarana olahraga yang memenuhi standar;
    c. belum optimalnya peran organisasi kepemudaan yang aktif dalam pembinaan perilaku generasi muda.
20. Statistik
    a. belum adanya satu data yang terintegrasi di tingkat Kabupaten Kudus
21. Persandian
    a. masih rendahnya perangkat daerah yang mengimplementasikan pengamanan informasi dan persandian.
22. Kebudayaan
    a. belum optimalnya pelestarian seni/budaya asli daerah;
    b. masih rendahnya pengelolaan cagar budaya secara terpadu.
23. Perpustakaan
    a. belum optimalnya pengelolaan perpustakaan.
24. Kearsipan
    a. belum optimalnya pengelolaan arsip daerah.
25. Kelautan dan Perikanan
    a. masih kurangnya upaya peningkatan produksi perikanan;
    b. penurunan pengelolaan dan pemasaran hasil perikanan akibat terjadinya bencana non alam.
26. Pariwisata
    a. masih belum tercapainya target PAD sektor pariwisata;
    b. masih kurangnya upaya peningkatan sarpras pariwisata yang memadai;
    c. penurunan kunjungan destinasi wisata akibat bencana non alam.
27. Pertanian
    a. menurunnya produksi ternak besar.
28. Kehutanan
    -
29. Energi dan Sumber Daya Mineral
    -
30. Perdagangan
    a. belum optimalnya upaya pembinaan kelompok pedagang/ usaha informal;
    b. belum optimalnya pembinaan dan fasilitasi perdagangan, pengendalian bahan pokok dan barang penting, pengawasan barang bersubsidi serta pelaksanaan promosi;
    c. masih rendahnya kontribusi pendapatan pasar terhadap PAD;
    d. belum optimalnya pengelolaan pasar yang memenuhi standar kesehatan.
31. Perindustrian
    a. masih rendahnya pertumbuhan industri kecil dan menengah;
    b. masih rendahnya daya saing industri lokal dalam menghadapi bencana non alam.
32. Transmigrasi
    a. kurangnya minat calon transmigran pada lokasi tujuan.

33. Administrasi Pemerintahan
    a. belum terintegrasinya sistem perencanaan *(e-planning)*, sistem penganggaran *(e-budgeting)* dan sistem kinerja (e-sakip) yang berdampak pada nilai akuntabilitas kinerja;
    b. masih kurangnya pejabat fungsional pengadaan barang dan jasa.
34. Pengawasan
    a. Belum optimalnya kapabilitas Aparat Pengawasan Intern Pemerintah (APIP);
    b. belum optimalnya penerapan Sistem Pengendalian Intern Pemerintah (SPIP).
35. Perencanaan
    a. masih rendahnya keterisian data/ informasi perencanaan pembangunan.
36. Keuangan
    a. masih terbatasnya kajian potensi Pendapatan Asli Daerah (PAD);
    b. belum idealnya rasio kemandirian keuangan daerah.
37. Kepegawaian
    a. Belum terintegrasinya informasi kepegawaian dengan SIMPEG.
38. Pendidikan dan Pelatihan
    a. masih kurangnya pejabat eselon II, III, IV JFU, JFT yang memenuhi standar kompetensi.
39. Penelitian dan Pengembangan
    a. belum optimalnya fasilitasi jejaring penelitian, pengembangan dan pemanfaatan inovasi daerah.

2.4. ISU STRATEGIS

Rencana pembangunan Kabupaten Kudus tahun 2021 disusun dalam rangka penyelesaian permasalahan pembangunan dan isu-isu strategis daerah, dengan memperhatikan dinamika isu global diantaranya terjadinya pandemi Corona Virus 2019 (Covid-19) yang menimbulkan dampak sosial ekonomi masyarakat secara global. Penentuan isu strategis pembangunan, dilakukan juga dengan memperhatikan isu-isu regional dan nasional yang teridentifikasi terhadap isu kabupaten sebagaimana tabel berikut ini.

Tabel 2.222
Identifikasi Isu Kabupaten terhadap Isu Regional

No	Isu Strategis Kabupaten	Isu Strategis Provinsi
1	Kualitas dan daya saing sumberdaya manusia	Peningkatan kualitas dan daya saing sumberdaya manusia
2	Tata kelola pemerintahan	Tata kelola pemerintahan dan kondusifitas wilayah
3	Kehidupan yang tertib, aman dan nyaman	Kesenjangan wilayah
4	Daya saing ekonomi dan kesempatan berusaha	• Daya saing ekonomi dan peningkatan kesempatan berusaha • Penanggulangan kemiskinan
5	Pembangunan berkelanjutan dengan memperhatikan daya dukung lingkungan dan kelestarian sumber daya alam	• Keberlanjutan pembangunan dengan memperhatikan daya dukung lingkungan dan kelestarian sumber daya alam • Kedaulatan pangan dan energi

Meninjau gambaran umum kondisi Kabupaten Kudus, maka dapat terlihat permasalahan-permasalahan yang menjadi isu strategis berdasarkan kriteria di atas dalam tahun 2021 yaitu :

1. Kualitas dan daya saing sumberdaya manusia.

   Salah satu indikator keberhasilan pembangunan sumberdaya manusia diukur dari nilai Indeks Pembangunan Manusia (IPM). Sampai dengan tahun 2019, IPM di Kabupaten Kudus sebesar 74,94 dan masuk kategori tinggi. Namun demikian, angka tersebut masih perlu ditingkatkan dalam rangka memenuhi kebutuhan dan menjawab tantangan perubahan. Kondisi lain yang ditunjukkan dari rata-rata lama sekolah di Kabupaten Kudus tahun 2019 sebesar 8,63 dan harapan lama sekolah tahun 2019 sebesar 13,22. Angka tersebut menunjukkan bahwa harapan lama sekolah dan rata-rata lama sekolah masih perlu didorong pada tahun 2021. Berdasarkan kondisi tersebut, dibutuhkan usaha yang lebih efektif dan efisien dalam mewujudkan kualitas dan daya saing sumberdaya manusia. Beberapa hal yang menjadi isu strategis dan masih harus dioptimalkan dalam rangka peningkatan kualitas dan daya saing sumberdaya manusia antara lain :

   a. Pendidikan

      Kualitas penyelenggaraan pendidikan selain didukung oleh sarana prasarana dan kurikulum, salah satu faktor yang sangat menentukan adalah kualitas tenaga pendidik. Tenaga pendidik memegang peranan yang paling menentukan dalam peningkatan penyelenggaraan pendidikan. Dengan semakin majunya teknologi terutama di bidang informatika, robotika, penemuan dan inovasi di segala bidang, dibutuhkan tenaga pendidik yang mampu menjawab tantangan jaman, disamping pengembangan karakter dan penanaman rasa cinta tanah air pada seluruh siswa di semua tingkatan. Tantangan ini semakin berat dengan banyaknya pengaruh buruk yang tidak sesuai dengan jati diri bangsa Indonesia antara lain semakin lemahnya pemahaman terhadap budaya bangsa, nilai-nilai “ke-Bhineka Tunggal Ika-an” dan nasionalisme, serta semakin tumbuhnya paham radikalisme dan terorisme yang bisa berdampak pada kondusifitas Kabupaten Kudus. Untuk itu, pola pikir dan pola pengajaran kepada siswa harus terus dikembangkan sesuai dengan perkembangan jaman.

   b. Kesehatan

      Permasalahan yang cukup serius di bidang kesehatan adalah angka kematian bayi pada tahun 2019 yaitu 8,15 per 1000 kelahiran hidup dan ibu melahirkan yang masih relatif tinggi yaitu 72,90 per 100.000 kelahiran hidup. Upaya untuk menurunkan angka tersebut adalah dengan melakukan peningkatan kualitas kesehatan masyarakat. Peningkatan kualitas kesehatan masyarakat dilakukan dengan

mengedepankan peningkatan kualitas prasarana sarana kesehatan, kualitas tenaga medis dan paramedis, perbaikan sistem pelayanan dengan memperhatikan keterjangkauan dan ketersediaan pelayanan untuk seluruh masyarakat Kudus termasuk masyarakat miskin dan kelompok masyarakat berkebutuhan khusus. Pemulihan kesehatan masyarakat dengan adanya pandemi Covid-19 di tahun 2021 dengan tetap melakukan upaya untuk meningkatkan kesadaran perilaku hidup bersih dan sehat.

2. Tata kelola pemerintahan

Siklus manajemen pembangunan akan berjalan dengan baik dan mencapai tujuan yang diinginkan, apabila didukung dengan tata kelola pemerintahan yang baik, meliputi kualitas dan profesionalisme aparatur, akuntabilitas kinerja pembangunan, serta pelayanan publik yang prima. Aparatur sebagai pelayan publik dituntut untuk memberikan pelayanan kepada masyarakat dengan prima. Keterbukaan dan transparansi informasi serta komunikasi menjadi penting dalam membangun bentuk pelayanan publik yang prima. Ruang pengaduan masyarakat harus lebih semakin terbuka, guna meningkatkan nilai aparatur sebagai pelayan bagi masyarakat. Maka pengembangan teknologi menjadi hal cukup penting sebagai instrumen komunikasi antara pemerintah dan masyarakat. Selain itu pelayanan perizinan, kemudahan berusaha, pelayanan administrasi kependudukan, hingga pelayanan pendidikan dan kesehatan juga harus semakin ditingkatkan.

Akuntabilitas kinerja pembangunan juga menjadi satu kriteria menuju tata kelola pemerintahan yang baik dan bersih. Akuntabilitas kinerja dibangun sejak proses perencanaan dan penganggaran, hingga implementasi. Dalam rangka mencapai target nilai A pada evaluasi SAKIP dimana kondisi pada tahun 2018 sebesar 68,19, maka Pemerintah Kabupaten Kudus perlu meningkatkan kinerja yang dimulai dari proses perencanaan dalam menentukan tujuan, sasaran, program, kegiatan pembangunan daerah, beserta indikator kinerjanya agar relevan, selaras, dan konsisten.

Tata kelola pemerintahan yang baik dan bersih akan tercapai apabila didukung dengan ASN yang berkualitas dan profesional, serta kelembagaan yang optimal. Untuk itu, peningkatan kompetensi dan kualitas ASN menjadi kunci mutlak yang harus dilakukan, disertai penempatan ASN sesuai dengan formasi yang dibutuhkan. Demikian juga penguatan kelembagaan agar efektif dan efisien, mulai dari kelembagaan tingkat kabupaten, kecamatan, hingga desa.

3. Kehidupan yang tertib, aman dan nyaman.

Aspek kondusifitas wilayah menjadi prasyarat penting dan strategis dalam menunjang kelancaran dan keberhasilan program-program pembangunan pada tahun 2021. Kehidupan yang toleran dan kondusif menciptakan kondisi masyarakat yang aman dan tertib yang

dapat terwujud melalui kepastian, perlindungan dan penegakan peraturan.

Angka kriminalitas pada tahun 2019 sebesar 0,01 cenderung relative stabil dan turun dari tahun 2018 sebesar 0,02. Dalam rangka menjaga kondusifitas wilayah pada tahun 2021, Pemerintah Kabupaten Kudus terus melaksanakan sinergitas dan kerjasama antar tingkat pemerintahan serta lintas sektor sebagai upaya peningkatan kualitas kehidupan yang damai, aman, dan toleran bagi seluruh elemen masyarakat. Penciptaan kondusifitas wilayah ini juga diharapkan mampu mewujudkan iklim sejuk untuk menjaga kerukunan antar umat beragama, meningkatkan perlindungan bagi kebebasan sipil masyarakat, dan meningkatkan kualitas kehidupan masyarakat yang harmonis dari dimensi ketertiban sosial. Diharapkan tahun 2021 pandemi Covid-19 segera berakhir, sehingga kehidupan yang tertib, aman dan nyaman dapat terwujud karena perbaikan di bidang kesehatan, ekonomi dan sosial pasca pandemi Covid-19 ini.

4. Daya saing ekonomi dan kesempatan berusaha.

   Kebijakan pengembangan usaha yang berbasis kerakyatan melalui pemberdayaan Usaha Mikro Kecil dan Menengah (UMKM) akan dapat mengurangi ketimpangan ekonomi, membuka kesempatan kerja yang luas, untuk mendorong pertumbuhan ekonomi secara makro. Pemberdayaan Usaha Mikro Kecil dan Menengah (UMKM) melalui fasilitasi sarana dan prasarana usaha, peningkatan Sumber Daya Manusia (SDM), permodalan, pelayanan perizinan yang mudah, penciptaan iklim penanaman modal yang kondusif dan akses pemasaran serta peningkatan daya saing perlu dikembangkan secara berkesinambungan.

   Penduduk miskin di Kabupaten Kudus mengalami penurunan dibandingkan dengan tahun-tahun sebelumnya, yaitu sebesar 6,98% (59.990 jiwa) pada tahun 2018 menjadi 6,68% (58.000 jiwa) pada tahun 2019. Diperlukan sebuah formula yang dapat menurunkan angka kemiskinan di Kudus pada tahun-tahun mendatang mendekati 5%. Angka kemiskinan dapat dipengaruhi oleh angka pengangguran yang memicu persoalan kependudukan lain, seperti kriminalitas dan penyandang masalah kesejahteraan sosial. Tingkat pengangguran di Kudus pada tahun 2019 sebesar 3,86% atau sebesar 18.720 jiwa. Pemulihan sektor UMKM dengan adanya pandemi Covid-19 di tahun 2021 berbagai upaya dilakukan untuk menurunkan tingkat pengangguran dan pemberdayaan UMKM dengan memberikan pelatihan-pelatihan teknis dan seminar kewirausahaan untuk memberikan semangat pada angkatan kerja yang belum mendapatkan pekerjaan dan peningkatan daya saing UMKM.

5. Pembangunan berkelanjutan dengan memperhatikan daya dukung lingkungan dan kelestarian sumber daya alam

   Isu pengelolaan sumberdaya alam dan lingkungan hidup menjadi isu yang penting baik secara global maupun nasional

khususnya terkait dengan isu perubahan iklim. Adanya dampak yang ditimbulkan oleh perubahan iklim seperti bencana banjir, longsor dan kekeringan menuntut adanya pengelolaan sumber daya alam dan lingkungan yang berkelanjutan. Hal ini seiring dengan isu pembangunan berkelanjutan (*Sustainable Development Goals*/SDG's).

Berdasarkan potensi bencana (banjir, tanah longsor, angin putting beliung dan kebakaran) Kabupaten Kudus termasuk dalam kategori 13 kabupaten/kota termasuk kategori risiko bencana sedang di Jawa Tengah, namun demikian tetap diperlukan peningkatan kewaspadaan dan kesiapsiagaan terhadap bencana. Kondisi geografis Kabupaten Kudus yang memiliki gunung dan dataran rendah serta cuaca yang cenderung panas menyebabkan bencana alam seperti di atas akan terus terjadi. Karena itu, diperlukan usaha-usaha untuk siaga bencana dan meminimalisir akibat dari bencana alam yang terjadi. Pembangunan infrastruktur untuk mitigasi bencana harus dilakukan secara optimal dan terencana dengan baik. Selain pembangunan infrastruktur untuk mitigasi bencana, pembangunan infrastruktur yang menjangkau ke seluruh wilayah perlu dilakukan guna menciptakan konektivitas antar wilayah dengan tujuan untuk memperkecil ketimpangan wilayah, meningkatkan kualitas hidup masyarakat serta memperkuat daya saing ekonomi dan pembangunan yang berkelanjutan.

Penebangan hutan di kawasan mata air di Gunung Muria tidak hanya menyebabkan resiko tanah longsor dan banjir yang dapat melanda daerah-daerah di Kudus, tapi juga menyebabkan keringnya mata air di kawasan Gunung Muria, sehingga berimbas pada penurunan debit air sungai dan kekeringan di dataran rendah di wilayah Kudus. Peningkatan pencemaran lingkungan akibat limbah industri juga semakin banyak terjadi di wilayah Kudus. Sungai-sungai yang mengalir di wilayah perkotaan mengalami pencemaran dan pendangkalan yang parah. Untuk itu diperlukan tindakan nyata untuk mengatasi permasalahan lingkungan tersebut, usaha-usaha mengatasi kerusakan lingkungan tersebut harus dilakukan oleh pemerintah daerah bersama *stakeholders*, akademisi, serta peran aktif masyarakat.

2.5. INOVASI DAERAH

Penyelesaian permasalahan yang dihadapi dalam penyelenggaraan Pemerintahan, menuntut adanya inovasi dearah sebagai upaya menyelesaikan permasalahan sekaligus untuk akselerasi pencapaian pembangunan daerah. Melalui inovasi, maka penggunaan sumber daya akan dapat diefektifkan, sehingga akan tumbuh budaya kerja cerdas. Inovasi di lingkungan Pemerintah Kabupaten Kudus telah dlingkupi dalam Sistem Inovasi Daerah (SIDa) agar ada sinergi dalam proses inovasi. Inovasi yang sedang dan telah dikembangkan oleh Pemerintah Kabupaten Kudus di seluruh Perangkat Daerah, dapat dilihat pada tabel berikut :

Tabel 2.223
Judul/Ide Inovasi Pada Perangkat Daerah
Di Lingkungan Pemerintah Kabupaten Kudus

No	Judul Inovasi	Arah / Gambaran Inovasi
1	BANG UMAS (Media Usulan Masyarakat dan Transparansi Pembangunan melalui Aplikasi *Online*)	Inovasi program yang digunakan sebagai media usulan masyarakat dan transparasi pembangunan melalui aplikasi online.
2	e-KRENOVA (Lomba kreativitas dan inovasi masyarakat secara *online*)	Aplikasi yang digunakan untuk meningkatkan inovasi dan kreativitas masarakat yang dapat diupload secara online dan dikompetensikan dalam bentuk lomba.
3	e-BUDGETING (Perencanaan dan Penganggaran *Online* dan Terintegrasi)	Aplikasi yang digunakan untuk mempermudah perencanaan yang sudah terintegrasi dengan penganggaran.
4	"247" (Pelayanan Masyarakat 24 Jam 7 Hari)	Akses pelayanan laporan, pengaduan, kritik dan saran di bidang kebencanaan dengan menggunakan media sosial WhatsApp, Instagram, Facebook dan website.
5	Sistem informasi pelayanan jalan dan jembatan terintegrasi berbasis *data base* melalui partisipasi media sosial masyarakat.	Sistem informasi pelayanan jalan dan jembatan terintegrasi berbasis *data base* melalui partisipasi media sosial masyarakat yang diharapkan membuat respon dan tanggapan Dinas terhadap laporan kerusakan jalan maupun jembatan menjadi lebih cepat.
6	KUDUS BERTEMAN (Kudus Berada di Tengah Taman)	Program pengembangan Taman dalam rangka meningkatkan kualitas maupun kuantitas taman di Kabupaten Kudus.
7	Taman Lalu Lintas Hutan Kota Rendeng, Taman Berbasis Edukasi	Taman yang memanfaatkan hutan kota Rendeng sebagai taman edukasi bagi pengunjung khususnya anak-anak, terutama pembelajaran tertib lalu lintas
8	Pengolahan sampah organik hasil penyapuan jalan, taman dan perimbasan pohon penghijauan kerjasama antar Dinas PKPLH Dengan Oasis PT. Djarum	Kerjasama antara Dinas PKPLH dan PT Djarum Kudus dalam hal pengolahan sampah organik hasil penyapuan jalan, taman dan perimbasan pohon penghijauan dimana sampah organik tersebut akan dilakukan pengomposan di Oasis PT Djarum. Hasil komposting tersebut akan dimanfaatkan untuk penumpukan taman dan pohon penghijauan di Kab Kudus
9	SIGERAKJALAN (Sistem informasi geografis perlengkapan jalan)	- *Database* perlengkapan jalan - Penyediaan, pelayanan dan penanganan pemeliharaan terkait pengelolaan perlengkapan jalan - Aksesibilitas bagi masyarakat untuk berpartisipasi terkait pengelolaan perlengkapan jalan.

No	Judul Inovasi	Arah / Gambaran Inovasi
10	Kudus *Mobile City*	Aplikasi android khusus bagi masyarakat untuk mengetahui tempat-tempat strategis dan menarik untuk dikunjungi berbasis peta digital
11	SIBULANG MAHIR (Si Buah Hati Lahir Pulang Membawa Akata Kelahiran)	Inovasi pelayanan pembuatan akta kelahiran seketika bayi baru lahir, sehingga ketika ibu pulang dari RS telah membawa akta kelahiran bayinya dengan fasilitas gratis dan diantar
12	*Call Center* Sahabat Ibu dan Anak	Mempermudah pelayanan laporan korban kekerasan berbasis gender dan anak
13	SITARLAT (Sistem Informasi Pendaftaran Pelatihan)	Sistem Informasi pendaftran pelatihan yang bisa di akses semua masyarakat yang ingin mendatar melalui *website*.
14	JARI PANTES (Jaringan Informasi dan Pelayanan Administrasi Terpadu Desa)	Sistem informasi dan aplikasi yang terintegrasi dengan sistem di masing-masing pemerintah desa.
15	I Kudus	Aplikasi untuk mengakses bahan pustaka (e-book) melalui *gadget / smartphone / laptop* / PC.
16	SEPASAR (Sistem Elektronifikasi Pembayaran Retribusi Pasar)	Sistem Elektronifikasi pembayaran retribusi pasar yang memudahkan wajib retribusi dalam pembayaran dan meminimalisir resiko bagi petugas pemungut retribusi melalui EDC dan akun virtual.
17	UNIRESPOL (Unit Responsif Polisi Pamong Praja)	Inovasi penegakan Perda dan penyelenggaraan tibum tranmas.
18	E-Paten (Sistem informasi pelayanan administrasi terpadu kecamatan dalam jaringan)	Inovasi kebijakan Pelayanan Administrasi Terpadu Kecamatan dengan melimpahkan sebagian kewenangan Bupati kepada Camat khususnya dalam perizinan dan non perizinan melalui aplikasi yang telah terintregasi dengan sistem perbankan.
19	SINDOK KUMDA (Sistem Informasi dan Dokumentasi Hukum Daerah)	Mengintregasikan data JDIH di Tingkat Pusat, Provinsi dan Daerah untuk meningkatkan kualitas pelayanan publik dalam penyediaan dokumen dan informasi hukum.
20	Simpang Kudus (Sistem informasi pengadaan barang / jasa Kudus)	Sistem informasi yang dapat mengakomodir Persturan tentang Perencanaan dan Pelaksanaan Pengadaan Barang/Jasa di Kabupaten Kudus bersifat terbuka dan transparan (dapat diketahui oleh masyarakat umum).
21	LABURESTO (Pengurusan beasiswa online)	Layanan Beasiswa bagi Mahasiswa Kurang Mampu yang Berprestasi Berbasis *Online*.
22	ONE Day Kota (Fasilitasi pelayanan administrasi di Kecamatan Kota 1 hari jadi)	Pelayanan administrasi kepada masyarakat 1 hari jadi dan terwujudnya masarakat yang tertib administrasi.

No	Judul Inovasi	Arah / Gambaran Inovasi
23	TEKITA (Terlambat Kita Antar)	Memberikan kepastian kepada pemohon KK dan KTP apabila terjadi keterlambatan sebagai konsekwensinya petugas akan mengantarkan sampai rumah pemohon.
24	SIPON MAHIR (Sistem Pelayanan *online* Surat Keterangan Kematian dan Surat Keterangan Kelahiran)	Inovasi pelayanan online surat keterangan kematian dan surat keterangan kelahiran.
25	MBAH BANYU (Manajemen Pengelolaan Air Bersih)	Inovasi pemberdaaan masyarakat dalam hal manajemen pengolahan air bersih di lingkunganya
26	SUKET LEDIS (Surat Keterangan Lima Menit Jadi dan Gratis)	Inovasi Komitmen pelayanan Surat Keterangan langsung jadi dan gratis.
27	SUKET GAMIS (Layanan 24 Jam Surat Keterangan Warga Miskin)	Inovasi untuk memudahkan pilihan waktu bagi warga untuk meminta pelayanan tanpa menyita waktu kerja warga yang bersangkutan
28	PINTER BERSOLEK (Pembelajaran Inovatif, Interaktif, Bermakna, Sopan, Luhur Pekerti, Efektif dan Kreatif)	Inovasi konsptual dengan meningkatkan kualitas pendidikan, efisiensi dan efektifitas hasil pendidikan, sehingga memenuhi Standar Nasional Pendidikan
29	Pemeriksaan Sehat Terpadu Calon Pengantin	Inovasi pelayanan terpadu dan satu pintu untuk calon Pengantin
30	Persalinan Notis (Normal dan Gratis)	Mengoptimalkan pelayanan persalinan pada sasaran ibu hamil dengan menjadi Puskesmas Rawat Jalan yang pertama kali mengembangkan pertolongan persalinan normal 24 jam.
31	KIPAS (Kelas Ibu Pengasuh Anak Sehat)	Peningkatan status gizi anak dan penurunan kasus gizi kurang/buruk pada anak melalui kelas PMBA (Pemberian Makanan Bayi dan Balita).
32	Layanan *e-Home Care* (layanan pemesanan dan *booking* perawatan *home care* secara *online*)	Inovasi pelayanan medis melalui sistem informasi yang memberikan layanan perawatan pasien di rumah dan dapat dibooking secara online.
33	Lansingra (Rumah Singgah Lansia)	Menfasilitasi lansia agar mempunyai rumah singgah, baik untuk beraktifitas maupun kegiatan terkait kesehatan.
34	JERUK MANIS (jaringan edukasi remaja dan UKS tentang kesehatan reproduksi via media sosial agar Negara Indonesia Sehat)	Membentuk perilaku hidup sehat pada remaja melalui pembentukan jaringan edukasi remaja dan UKS tentang kesehatan reproduksi via media sosial.
35	KALISTA (Karang Taruna Peduli Kesehatan)	Pemberdayaan karang taruna untuk dilibatkan sebagai kader sehat di masyarakat, mulai dari perencanaan, pelaksanaan sampai evaluasi program.
36	KUSAKU (Kantung Persalinan Digital Kudus)	Memantau secara digital atas perkembangan persalinan calon ibu yang

No	Judul Inovasi	Arah / Gambaran Inovasi
		sedang mengandung, sehingga kesehatan ibu dan bayi dapat terjaga dan menurunkan angka kematian ibu dan bayi.
37	SILANG DARAT (Sistem Penanggulangan Gawat Darurat Terpadu)	Terciptanya koordinasi penanganan kegawatdaruratan yang lebih terpadu di Kabupaten Kudus
38	INZIKU (Integrasi Izin Kudus)	terbangunnya aplikasi perizinan yang bisa menghubungkan dengan OPD teknis terkait rekomendasi teknis dan pembayaran pajak retribusi
39	SiDEKAT (Sistem Database Keuangan Desa Terpadu)	Menciptakan transparansi keuangan desa dan keterbukaan informasi publik di Kabupaten Kudus serta mudahnya akses data pelaporan keuangan desa secara *realtime*
40	Penggunaan tabung komposter untuk pengolahan sampah organik serta pembuatan MOL (Mikro Organisme Lokal) dan POC (Pupuk Organik Cair) dalam pengolahan limbah dapur	Memproduksi pupuk cair sendiri dengan tabung komposter dan memanfaatkan limbah dapur menjadi POC (Pupuk Organik Cair)
41	1. Handycraft dari perca 2. Posyandu integrasi	1. Banyaknya bahan baku sisa garmen yang belum termanfaatkan, sehingga dijadikan bahan pembuatan *handycraft* 2. Terintegrasinya kegiatan posyandu balita, BKB & Pos PAUD, posyandu remaja & BKR, posyandu lansia & BKL dalam satu kegiatan
42	1. Pengolahan krupuk berbahan baku bonggol pisang dan sayur mayur 2. Aplikasi surat keterangan dan surat ijin desa	1. Pemanfaatan bongkol pisang dan sayur mayur sebagai bahan pembuatan krupuk 2. Memberikan pelayanan publik kepada masyarakat melalui sebuah aplikasi agar bisa diarsipkan dengan sistem
43	Kerajinan tangan berbahan limbah paralon (PVC)	Pemanfaatan limbah paralon untuk dijadikan bahan utama pembuatan kerajinan tangan
44	Desa produktif kluster bordir dan konveksi sebagai tujuan wisata belanja dengan pendekatan KSU Padurenan Jaya sebagai management kluster	Berkontribusi bersama memajukan ekonomi masyarakat Padurenan melalui bordir dan konveksi

BAB III
RANCANGAN KERANGKA EKONOMI DAERAH DAN KEBIJAKAN KEUANGAN DAERAH

3.1. ARAH KEBIJAKAN EKONOMI DAERAH

3.1.1 Kondisi Ekonomi Nasional

Kondisi Perekonomian Global saat ini dipengaruhi oleh perang dagang yang dilakukan oleh Amerika Serikat ke sejumlah negara, terutama dengan China sehingga mengakibatkan pertumbuhan melambat. Dana Moneter Internasional (IMF) menyebutkan perlambatan hampir di 90% kawasan dunia. IMF pun memangkas proyeksi pertumbuhan ekonomi global dari sebelumnya 3,3% di April dan 3,5% di Januari 2019. Selain itu sejak Organisasi Kesehatan Dunia (WHO) menetapkan status gawat darurat global untuk wabah virus corona juga berdampak bukan hanya soal penyebaran penyakitnya tapi juga terhadap perekonomian dunia dalam jangka pendek.

Kondisi permasalahan global tersebut berpengaruh terhadap perekonomian Indonesia terutama sektor keuangan yaitu peningkatan rasio kredit bermasalah, perang perburuan untuk menarik nasabah deposito valas. Sedangkan pada sektor riil harga barang naik, beban utang luar negeri swasta meningkat, harga impor bahan baku mahal.

Untuk mengatasi hal tersebut, pemerintah telah mengambil langkah kebijakan antara lain melaksanakan restrukturisasi kredit, selektif dalam pemberian kredit, mengendalikan harga, mempercepat realisasi anggaran belanja pemerintah, menurunkan harga BBM dan tarif listrik, mempercepat upaya daya saing dan membuka akses pasar baru untuk tujuan ekspor.

Sesuai dengan Tema RKP Tahun 2021 : “Mempercepat Pemulihan Ekonomi dan Reformasi Sosial”, maka fokus pembangunan diarahkan kepada Pemulihan Industri, Pariwisata dan Investasi, Reformasi Sistem Kesehatan Nasional, Reformasi Sistem Perlindungan Sosial dan Reformasi Sistem Ketahanan Bencana, dengan sasaran dan target yang harus dicapai antara lain:

1. Pertumbuhan ekonomi nasional berkisar 4,5-5,5 persen dengan tingkat inflasi secara nasional berkisar antara 3,0 persen
2. Sasaran tingkat kemiskinan pada kisaran 9,2 – 9,7 persen; IPM menjadi 72,78-72,90; gini rasio pada kisaran 0,377 – 0,379; tingkat pengangguran terbuka 7,5-8,2 persen;
3. Sasaran pemerataan pembangunan antar wilayah: kontribusi wilayah terhadap pembangunan nasional; Sumatera 3,9-5,1 persen, Jawa-Bali 4,8-5,5 persen, Kalimantan 3,6-5,7 persen, Sulawesi 5,4- 7,0 persen, Nusa Tenggara 3,5-5,2 persen, Maluku 5,2-6,2 persen dan Papua 2,6-5,8 persen.

3.1.2 Kondisi Ekonomi Jawa Tengah

Ekonomi Jawa Tengah tahun 2019 tumbuh sebesar 5,41 persen. Selama rentang waktu 5 tahun, pertumbuhan ekonomi Jawa Tengah bertumbuh 5,27%- 5,47% dari tahun 2015-2019. Struktur perekonomian daerah Jawa Tengah tahun 2019 masih didominasi tiga lapangan usaha utama, yaitu industri pengolahan (33,88%); pertanian, kehutanan dan perikanan (14,56%); dan perdagangan besar-eceran dan reparasi mobil-sepeda motor (13,48%). Bila dilihat dari penciptaan sumber pertumbuhan ekonomi Jawa Tengah tahun 2019, Industri Pengolahan menjadi penyumbang pertumbuhan tertinggi yakni sebesar 2,07 persen, diikuti Perdagangan Besar-Eceran dan Reparasi Mobil-Sepeda Motor sebesar 0,96 persen, serta Konstruksi sebesar 0,60 persen. Sedangkan pertanian memberikan sumbangan sebesar -0,23 persen di bawah infokom yang memberikan sumbangan 0,55 persen. Sementara itu, pertumbuhan ekonomi Jawa Tengah Tahun 2020 akan menghadapi tekanan sebagai dampak dari pandemi Covid 19. Hasil simulasi BI, proyesi PDRB Jateng hanya akan tumbuh di bawah 5 persen. Meski demikian, proyeksi ini masih sangat dinamis.

Pertumbuhan ekonomi Jawa Tengah Tahun 2021 mengalami kontraksi dan diharapkan telah pulih kembali dari dampak pandemi Covid 19 pada angka 4,1- 5,0% ditunjang dengan penanganan melalui berbagai upaya *refocusing* pada program dan kegiatan yang mendukung perkuatan perekonomian masyarakat. Sementara itu, inflasi Jawa Tengah tahun 2021 meskipun akan terjadi kontraksi pada tahun 2020, namun diprediksikan masih terkendali pada kisaran 3,0±1% melalui perkuatan distribusi, ketersediaan dan kecukupan bahan kebutuhan pokok masyarakat serta terjaganya ekspektasi positif masyarakat.

Melihat kondisi global dan kebijakan nasional, pembangunan ekonomi Provinsi Jawa Tengah pada tahun 2021 dilaksanakan untuk mendukung kebijakan pembangunan daerah Jawa Tengah "Peningkatan Kesejahteraan dan Perekonomian Masyarakat didukung Penguatan Daya Saing SDM", dengan prioritas pada Peningkatan percepatan pengurangan kemiskinan dan pengangguran; Peningkatan kualitas hidup dan kapasitas SDM Jawa Tengah menuju SDM Jawa Tengah Berdaya Saing; Penguatan kapasitas dan daya saing ekonomi rakyat dengan tetap memperhatikan keberlanjutan lingkungan hidup dan resiko bencana; Pemantapan tata kelola pemerintahan dan kondusivitas wilayah serta peningkatan kapasitas fiskal daerah.

3.1.3 Kondisi Ekonomi Kabupaten Kudus

Dampak ekonomi atas wabah Covid-19 menjangkau seluruh wilayah baik secara global, nasional, maupun lokal Kabupaten Kudus. Pada skala Global, wabah Covid-19 terhadap ekonomi telah mempengaruhi perdagangan berbagai komoditas international seperti penerbangan international, turunnya harga minyak mentah, serta, pembatasan wisata antara Negara termasuk pelarangan umroh oleh

Pemerintah Saudi Arabia. Pada skala nasional, wabah covid-19 berdampak pada sektor pariwisata, tranportasi nasional, sektor perdagangan dan sektor industri.

Sektor pariwisata menjadi sektor ekonomi yang mengalami dampak paling parah, dimana sejak pemberlakukan kondisi darurat Covid-19 sejak tanggal 14 Maret 2020, hampir semua objek wisata yang ada di Kabupaten Kudus maengalami penutupan total, seperti objek wisata seperti Menara Kudus, Wisata Colo dan Desa Rahwatawu. Sejumlah usaha terkait dengan sektor pariwisata mulai dari usaha hiburan, usaha perhotelan, Biro dan Travel, serta UKM pendukung sektor pariwisata mengalami penurunan omzet usaha secara drastis antara 80 persen – 100 persen. Selain itu, beberapa event terkait dengan budaya dan pariwisata yang mempunyai kontribusi terhadap ekonomi lokal juga terpaksa di batalkan. Sektor ekonomi yang terdampak Covid-19 lainnya adalah sektor perdagangan, sektor UKM, dan sektor pertanian. Untuk sektor perdagangan, terutama untuk pedagang kaki lima, menjadi pelaku usaha yang terdampak sangat signifikan, karena sebagian besar usaha berada di sekitar jalan utama Kabupaten, maka sejak adanya pemberlakukan social/ phisycal distancing menyebabkan terbatasnya omzet penjualan mereka atau bahkan sampai tidak dapat berjualan sama sekali. Pada sektor UKM, beberapa pelaku usaha mengalami kendala pemasaran dan kesulitan bahan baku produksi, sehingga omzet produksinya turun antara 20 - 50 persen selama terjadi wabah Covid-19. Pada sektor pertanian, beberapa pelaku usaha peternakan mengalami kerugian karena kesulitan harga bahan pakan ternak serta turunnya harga jual produksi yang dihasilkan.

Untuk memperkuat perekonomian Indonesia termasuk perekonomian Jawa Tengah, khususnya Kabupaten Kudus dalam mengantisipasi kemungkinan terjadinya gejolak perekonomian global ke depan, diperlukan penguatan pada tiga hal yaitu pengeluaran pemerintah, investasi, dan konsumsi. Perkembangan dan proyeksi perekonomian Kabupaten Kudus memperlihatkan adanya peningkatan. Hal ini dapat dilihat pada tabel berikut ini.

Tabel 3.1
Perkembangan dan Proyeksi Indikator Makro Ekonomi
Kabupaten Kudus Tahun 2015-2021

NO	INDIKATOR	TAHUN						
		REALISASI					PROYEKSI	
		2015	2016	2017	2018*	2019**	2020	2021
1.	Pertumbuhan ekonomi (%)	3,88	2,54	3,21	3,24	3,10	2,9	3,0-3,1
2.	IPM	72,72	72,94	73,84	74,58	74,94	75,35	75,89
3.	Tingkat Pengangguran Terbuka (%)	5,04	4,91	3,56	3,33	3,86	4,07–4,26	3,15-3,50
4.	Penduduk Miskin (%)	7,73	7,65	7,59	6,98	6,68	6,7–7,0	6,21–6,50

Sumber : BPS Kabupaten Kudus Tahun 2020, Bappeda (data diolah)*

Secara umum, hampir semua sektor perekonomian di Kabupaten Kudus terkena dampak wabah Covid-19. Usaha dari berbagai sektor mengalami penurunan antara 20 – 50 persen, bahkan beberapa pelaku usaha terpaksa menghentikan aktivitas usahanya. Pertumbuhan ekonomi di Kabupaten Kudus tahun 2015 sebesar 3,88 persen dan cenderung menurun pada tahun 2019 sebesar 3,10 persen. Pertumbuhan ekonomi Kabupaten Kudus termasuk unik, selain mempunyai karakteristik yang berbeda dengan daerah sekitar dan cenderung mengalami kondisi maturitas atau tingkat kejenuhan ekonomi tinggi yang ditandai dengan penurunan pertumbuhan ekonomi atau cenderung stagnan. Adanya wabah Covid-19 berdampak pada perekonomian terutama sektor riil di Kabupaten Kudus, diperkirakan pertumbuhan ekonomi Kabupaten Kudus pada tahun 2020 akan berada pada kisaran 2,9 persen. Pada tahun 2021, kondisi perekonomian baik skala nasional maupun daerah diharapkan kembali pulih seiring dengan berakhirnya masa pandemi Covid 19, sehingga perekonomian dapat kembali tumbuh sebesar 3,0 persen.

Indeks Pembangunan Manusia Kabupaten Kudus pada tahun 2019 sebesar 74,94, mengindikasikan bahwa capaian pendidikan, kesehatan, dan kemampuan ekonomi rata – rata masyarakat Kabupaten Kudus telah meningkat dari tahun 2018 sebesar 74,58. Perkiraan peningkatan IPM Kabupaten Kudus diharapkan dapat tetap bertahan pada tahun 2020 menjadi 75,35, meskipun saat ini sedang menghadapi tantangan wabah Covid-19 yang mempengaruhi pola hidup masyarakat dalam berbagai segi,terutama dari sisi kesehatan, pola konsumsi, dan pendidikan. Dengan adanya wabah Covid 19, kesadaran masyarakat pada perilaku hidup sehat cenderung meningkat. Perubahan pola pendidikan selama adanya wabah Covid 19 juga terjadi , yaitu dengan pelaksanaan program belajar dirumah untuk mengurangi resiko penyebaran virus pada anak – anak. Untuk perubahan perilaku konsumsi, ditandai dengan peningkatan belanja untuk kebutuhan primer seperti pangan dan kesehatan, sebaliknya kebutuhan sekunder untuk sandang, hiburan, dan transportasi justru berkurang. Untuk tahun 2021, target IPM Kabupaten Kudus ditetapkan sebesar 75,89 dengan peningkatan upaya dalam pemenuhan kebutuhan pokok dan peningkatan kualitas kesehatan masyarakat.

Pada tahun 2019 tingkat pengangguran terbuka mengalami kenaikan menjadi 3,86 persen dari 3,33 persen di tahun 2018 yang disebabkan karena banyaknya lulusan SMK dan Perguruan Tinggi yang siap mencari pekerjaan, hal ini ditunjukkan dengan tingginya angka pencari kerja yang mendaftar mencari pekerjaan baik melalui permintaan kartu AK.I dan banyaknya yang mendaftar mengikuti pelatihan yang diselenggarakan di Dinas Tenaga Kerja, Perindustrian, Koperasi, Usaha Kecil dan Menengah Kabupaten Kudus. Sebagai akibat adanya wabah Covid 19, Tingkat Pengangguran Terbuka (TPT) Kabupaten Kudus diperkirakan akan naik disebabkan oleh adanya

pembatasan sosial sehingga menurunkan aktivitas ekonomi. Proyeksi angka Tingkat Pengangguran Terbuka (TPT) 2020 diperkirakan akan naik sekitar 0,2 – 0,4 persen dari TPT tahun 2019 sebesar 3,86 persen menjadi 4,07 – 4,26 persen. Seperti halnya kondisi perekonomian daerah yang diprediksi dapat kembali pulih pada tahun 2021, maka serapan tenaga kerja akan meningkat sehingga TPT Kabupaten Kudus juga diharapkan akan kembali menurun menjadi 3,15 persen.

Perkembangan persentase penduduk miskin Tahun 2015 sebanyak 7,73% menurun menjadi 6,68% di Tahun 2019. Jumlah angka kemiskinan diperkirakan akan mengalami kenaikan sebagai akibat dari munculnya dampak wabah Covid-19. Jumlah penduduk miskin di Kabupaten Kabupaten Kudus pada tahun 2020 diperkirakan meningkat menjadi sekitar 6,7 – 7,0 persen atau naik sekitar 0,05 – 0,33 persen dari kondisi persentase penduduk miskin tahun 2019 sebesar 6,68 persen. Sebagai akibat dari terbatasnya aktivitas ekonomi karena dampak Covid-19, sebagian kelompok masyarakat dengan berpendapatan rendah atau sekitar garis kemiskinan akan masuk kategori msikin akibat kehilangan pekerjaan atau penurunan pendapatan pada sektor informal. Pada tahun 2021, seiring dengan telah berakhirnya wabah Covid19 serta membaikknya kondisi perekonomian daerah, maka diharapkan angka kemiskinan dapat kembali berkurang menjadi sekitar 6,21 persen.

3.1.4 Tantangan dan Prospek Ekonomi Tahun 2021

Kebijakan Pemerintah Pusat dan Provinsi Jawa Tengah sangat berpengaruh pada potensi kondisi perekonomian di Kabupaten Kudus. Sebagaimana diproyeksikan perekonomian Jawa Tengah, proyeksi perekonomian Kabupaten Kudus akan tercapai dengan asumsi – asumsi sebagai berikut :

1. Stabilitas lingkungan global/nasional dan daerah tetap kondusif.
2. Terkelolanya kemajuan teknologi informasi dalam kebijakan perundang-undangan.
3. Realisiasi investasi dapat dicapai dengan peningkatan pelayanan perizinan dan kemudahan birokrasi.
4. Kebijakan rencana tata ruang yang memberikan peluang ruang investasi lebih baik dalam kerangka pembangunan berkelanjutan.
5. Nilai ekspor komoditi daerah diperkirakan semakin meningkat, seiring dengan meningkatnya harga komoditas dunia, dan pemanfaatan teknologi infomasi sebagai media pemasaran produk ekspor.
6. Stabilnya pertumbuhan lapangan usaha utama yaitu industri pengolahan, perdagangan dan pertanian.
7. Pelaksanaan Perpres 79/2019 tentang Percepatan Pembangunan Ekonomi Kawasan Kendal-Semarang-Salatiga-Demak-Grobogan, Kawasan Purworejo-Wonosobo-Magelang-Temanggung dan Kawasan Brebes-Tegal-Pemalang.

Pertumbuhan ekonomi Kabupaten Kudus Tahun 2020 mengalami kontraksi karena menghadapi tekanan sejumlah faktor, seperti merosotnya perdagangan dunia, depresiasi rupiah, turunnya daya beli, serta melemahnya kinerja UMKM dan industri sebagai dampak dari pandemi Covid-19. Meski demikian, proyeksi pertumbuhan ekonomi masih sangat dinamis, tergantung seberapa masif penyebaran Covid-19 dan seberapa efektif upaya untuk mengantisipasi dampak ekonomi Covid-19.

Pertumbuhan ekonomi Kabupaten Kudus Tahun 2021 diharapkan telah pulih kembali dari dampak pandemi Covid-19 ditunjang dengan penanganan melalui berbagai upaya *refocusing* pada program dan kegiatan yang mendukung perkuatan perekonomian masyarakat. Pada tahun 2021 pertumbuhan ekonomi Kabupaten Kudus diperkirakan akan tumbuh sebesar 3,0 – 3,10 persen.

Menurunnya kondisi perekonomian akibat dampak Covid 19 yang terjadi pada tahun 2020 merupakan tantangan bagi Kabupaten untuk menjaga kualitas kesejahteraan masyarakat terutama dari sisi kesehatan dan kemampuan pemenuhan kebutuhan dasar. Dengan adanya upaya *refocusing* pada program dan kegiatan yang mendukung perkuatan perekonomian masyarakat pada Tahun Anggaran 2020, Pemerintah Kabupaten Kudus optimis bahwa Indeks Pembangunan Manusia Kabupaten Kabupten pada tahun 2021 meningkat 75,89.

3.2. ARAH KEBIJAKAN KEUANGAN DAERAH

Kebijakan keuangan daerah dirumuskan sesuai dengan kebutuhan penyelenggaraan pemerintahan dan kemampuan pendapatan daerah dengan berpedoman kepada rencana kerja pembangunan daerah dalam rangka mewujudkan pelayanan kepada masyarakat. Arah kebijakan dalam pengelolaan keuangan daerah dalam RKPD dimaksudkan untuk mengarahkan perencanaan pembangunan menuju penyelenggaraan pemerintahan daerah yang efektif dan efisien. Arah dan kebijakan keuangan daerah tersebut akan menjadi pedoman dalam penyusunan Kebijakan Umum Anggaran (KUA), dan penentuan Prioritas Plafon Anggaran Sementara (PPAS) dalam proses penyusunan APBD.

Penentuan arah kebijakan keuangan daerah perlu mempertimbangkan target RPJMD dan situasi dan kondisi saat ini, mengingat banyak hal yang mempengaruhi prediksi/asumsi yang telah ditetapkan dalam RPJMD pada tahun 2021. Kondisi yang mempengaruhi antara lain kondisi perekonomian daerah dan regulasi yang berdampak pada kebijakan pendapatan, belanja maupun pembiayaan.

Secara umum, kebijakan keuangan daerah Tahun Anggaran 2021 diarahkan pada:

1. Optimalisasi pendapatan dengan memperhatikan upaya-upaya pemulihan ekonomi pasca pandemi guna mendukung kondusivitas pelaksanaan berusaha;

2. Pengalokasian belanja dengan memprioritaskan pemenuhan belanja wajib, mengikat, dan prioritas;
3. Penatausahaan dan pertanggungjawaban keuangan yang efisien dan akuntabel;
4. Optimalisasi pengelolaan dan pemanfaatan aset untuk mendukung peningkatan pendapatan;
5. Optimalisasi pemanfaatan teknologi informasi dalam pengelolaan keuangan daerah.

Informasi tentang keuangan daerah dapat dilihat dari neraca daerah. Neraca daerah menggambarkan posisi keuangan Pemerintah Daerah yang meliputi aset, kewajiban dan ekuitas dana pada suatu saat tertentu. Laporan neraca daerah akan memberikan informasi penting kepada manajemen pemerintahan daerah, pihak legislatif daerah maupun para kreditur/pemberi pinjaman kepada daerah serta masyarakat luas lainnya tentang posisi atau keadaan kekayaan atau aset daerah dan kewajibannya serta ekuitas dana pada tanggal tertentu. Posisi keuangan Pemerintah daerah Kabupaten Kudus tahun 2017-2019 sebagaimana tercantum pada Tabel 3.2.

Tabel 3.2
Neraca Keuangan Daerah Kabupaten Kudus tahun 2017-2019

URAIAN	2017	2018	2019	Rata-Rata Pertumbuhan (%)
ASET				
ASET LANCAR				
Kas di Kas Daerah	116.900.485.923,00	133.404.168.934,00	160.325.914.110,00	17,15
Kas di Bendahara Pengeluaran	34.575.768,00	5.875.000,00	9.380,00	(91,42)
Kas di Bendahara Penerimaan	54.743.640,00	6.780.499.504,00	81.045.774,00	6.093,55
Kas di BLUD	19.788.609.859,00	27.905.185.393,00	26.989.804.465,00	18,87
Kas BOS	2.155.523.522,00	1.583.466.181,00	3.547.343.499,00	48,74
Piutang Pajak	20.406.356.260,00	22.606.543.784,00	23.516.949.109,00	7,40
Penyisihan Piutang Pajak	(12.719.757.852,00)	(13.237.188.202,25)	(13.831.639.910,15)	4,28
Piutang Pajak Netto	7.686.598.408,00	9.369.355.581,75	9.685.309.198,85	12,63
Piutang Retribusi	2.324.708.306,72	3.222.591.919,64	5.950.540.314,03	61,64
Penyisihan Piutang Retribusi	(738.483.186,13)	(1.051.186.141,33)	(1.794.835.180,49)	56,54
Piutang Retribusi Netto	1.586.225.120,59	2.171.405.778,31	4.155.705.133,54	64,14
Piutang Hasil Pengelolaan	4.156.688.662,00	0,00	0,00	0,00
Kekayaan Daerah Yang Dipisahkan				
Piutang Lain-Lain PAD Yang Sah	31.791.187.203,00	11.271.413.462,00	23.224.183.199,93	20,75
Penyisihan Piutang Lain-Lain PAD Yang Sah	(998.712.007,95)	(1.043.955.497,50)	(1.147.316.104,35)	7,22
Piutang Lain-Lain PAD Yang Sah Netto	30.792.475.195,05	10.227.457.964,50	22.076.867.095,58	24,54
Piutang Pendapatan Transfer	0,00	7.475.942.848,00	16.072.712.661,00	0,00
Piutang Pendapatan Lainnya	35.250.000,00	32.950.000,00	29.950.000,00	(7,81)
Belanja Dibayar Dimuka	1.217.649.452,14	907.364.967,11	1.234.126.632,11	5,26
Persediaan	25.985.647.961,64	21.819.112.383,83	29.692.215.796,99	10,02
Jumlah Aset Lancar	**210.394.473.511,42**	**221.682.784.535,50**	**273.891.003.746,07**	**14,46**
INVESTASI JANGKA PANJANG				
Investasi Non Permanen				
Investasi Non Permanen Lainnya	449.675.711,00	353.023.711,00	356.803.711,00	(10,21)
Jumlah Investasi Non Permanen	**449.675.711,00**	**353.023.711,00**	**356.803.711,00**	**(10,21)**
Investasi Permanen				0,00
Penyertaan Modal Pemerintah Daerah	138.156.652.551,98	147.358.457.158,15	163.581.193.298,58	8,83
Jumlah Investasi Permanen	**138.156.652.551,98**	**147.358.457.158,15**	**163.581.193.298,58**	**8,83**
Jumlah Investasi Jangka Panjang	**138.606.328.262,98**	**147.711.480.869,15**	**163.937.997.009,58**	**8,78**

URAIAN	2017	2018	2019	Rata-Rata Pertumbuhan (%)
ASET TETAP				
Tanah	1.104.178.546.507,00	1.024.629.145.895,10	1.026.671.215.895,10	(3,50)
Peralatan dan Mesin	572.773.238.642,46	641.115.469.483,46	652.736.781.463,46	6,87
Gedung dan Bangunan	1.458.130.049.810,36	1.644.546.629.925,28	1.745.727.118.340,28	9,47
Jalan, Irigasi, dan Jaringan	1.873.738.295.786,76	1.983.975.834.376,76	2.125.390.103.798,76	6,51
Aset Tetap Lainnya	57.671.354.482,85	67.150.005.091,46	67.603.347.742,64	8,56
Konstruksi Dalam Pengerjaan	69.804.343.640,00	17.661.179.718,00	7.196.703.502,00	(66,98)
Akumulasi Penyusutan	(1.518.491.203.420,46)	(1.667.807.144.546,46)	(1.670.701.005.813,46)	5,00
Jumlah Aset Tetap	**3.617.804.625.448,97**	**3.711.271.119.943,60**	**3.954.624.264.928,78**	**4,57**
ASET LAINNYA				
Tuntutan Ganti Rugi	7.700.000,00	7.700.000,00	7.700.000,00	0,00
Kemitraan dengan Pihak Ketiga	10.829.648.235,00	10.829.648.235,00	10.829.648.235,00	0,00
Aset Tidak Berwujud	6.757.269.449,00	7.312.358.049,00	7.959.948.549,00	8,54
Amortisasi Aset Tak Berwujud	(4.246.883.554,00)	(5.221.915.463,60)	(6.265.405.785,40)	21,47
Aset Tak Berwujud Netto	2.510.385.895,00	2.090.442.585,40	1.694.542.763,60	(17,83)
Aset Lain-lain	182.007.268.652,03	148.724.104.722,84	144.180.665.434,59	(10,67)
Akumulasi Penyusutan Aset Lain-lain	(96.034.030.270,00)	(83.103.866.949,00)	(80.634.542.073,00)	(8,22)
Aset Lain-lain Netto	85.973.238.382,03	65.620.237.773,84	63.546.123.361,59	(13,42)
Jumlah Aset Lainnya	**99.320.972.512,03**	**78.548.028.594,24**	**76.078.014.360,19**	**(12,03)**
JUMLAH ASET	**4.066.126.399.735,40**	**4.159.213.413.942,49**	**4.468.531.280.044,62**	**4,86**
KEWAJIBAN				
KEWAJIBAN JANGKA PENDEK				
Utang Perhitungan Pihak Ketiga (PFK)	2.050.534.856,00	732.962.252,00	276.081.737,00	(63,29)
Pendapatan Diterima Dimuka	1.969.369.425,38	1.423.782.394,42	1.582.436.022,01	(8,28)
Utang Belanja	23.147.053.514,00	24.728.064.698,54	43.835.575.525,07	42,05
Jumlah Kewajiban Jangka Pendek	**27.166.957.795,38**	**26.884.809.344,96**	**45.694.093.284,08**	**34,46**
KEWAJIBAN JANGKA PANJANG				
Utang Dalam Negeri	0,00	0,00	0,00	0,00
Utang Jangka Panjang Lainnya	0,00	0,00	0,00	0,00
Jumlah Kewajiban Jangka Panjang	**0,00**	**0,00**	**0,00**	**0,00**
JUMLAH KEWAJIBAN	**27.166.957.795,38**	**26.884.809.344,96**	**45.694.093.284,08**	**34,46**
EKUITAS				
EKUITAS	4.038.959.441.940,02	4.132.328.604.597,53	4.422.837.186.760,54	4,67
JUMLAH KEWAJIBAN DAN EKUITAS DANA	**4.066.126.399.735,40**	**4.159.213.413.942,49**	**4.468.531.280.044,62**	**4,86**

Sumber : BPPKAD Kabupaten Kudus Tahun 2020

Berdasarkan neraca daerah tersebut, dapat dianalisis kemampuan keuangan pemerintah daerah melalui perhitungan rasio. Rasio keuangan yang dianalisis yaitu Rasio Likuiditas, Rasio Solvabilitas dan Rasio Utang.

1. Rasio Likuiditas digunakan untuk mengukur kemampuan dalam memenuhi kewajiban jangka pendek. Rasio Likuiditas yang digunakan dalam analisis ini yaitu:
   a. Rasio Lancar *(Current Ratio)*
      Berdasarkan hasil perhitungan nilai rasio lancar neraca keuangan pemerintah kabupaten Kudus tahun 2017 sebesar 7,74, Tahun 2018 sebesar 8,25 dan Tahun 2019 sebesar 5,99. Nilai ini mengindikasikan bahwa pemerintah kabupaten Kudus mampu melunasi kewajiban jangka pendeknya melalui pencairan aset lancarnya.
   b. Rasio Kas (*Cash Ratio)*
      Rasio kas pemerintah kabupaten Kudus pada tahun 2017 sebesar 7,74, tahun 2018 sebesar 8,25 dan tahun 2019 sebesar 4,18. Dari hasil tersebut terlihat bahwa pemerintah kabupaten

Kudus mampu memenuhi utang yang harus segera dipenuhi dengan kas. Nilai tersebut sudah baik tetapi pemerintah kabupaten Kudus harus tetap memantau adanya penurunan rasio kas.

c. Rasio cepat *(Quick Ratio)*

Berdasarkan hasil perhitungan, nilai rasio cepat pemerintah kabupaten Kudus pada Tahun 2017 sebesar 6,79, tahun 2018 sebesar 7,43 dan Tahun 2019 sebesar 5,34. Hasil perhitungan tersebut memperlihatkan nilai yang baik namun terjadi penurunan. Hal ini berarti pemerintah Kudus memiliki aset yang cukup untuk membayar utang namun perlu mewaspadai turunnya kemampuan aset di dalam menutup utang.

d. Rasio Modal Kerja terhadap Total Aset *(Working Capital to Total Assets)*

Hasil perhitungan rasio modal kerja terhadap total aset tahun 2017 sebesar 0,05, tahun 20018 sebesar 0,05 dan di tahun 2019 juga sebesar 0,05. Hal ini menunjukkan modal kerja pemerintah kabupaten Kudus cukup baik karena semakin tinggi nilai rasio modal kerja makin kecil jumlah pinjaman yang digunakan untuk kegiatan operasional pemerintah daerah.

2. Rasio Solvabilitas

Hasil perhitungan rasio solvabilitas pada pemerintah kabupaten Kudus tahun 2017 sebesar 149,67, tahun 2018 sebesar 154,70 dan tahun 2019 sebesar 97,79. Dari nilai-nilai rasio solvabilitas dapat disimpulkan bahwa pemerintah kabupaten Kudus memiliki kemampuan untuk menyelesaikan utang-utangnya baik utang jangka pendek maupun jangka panjang meskipun penurunannya harus diwaspadai.

3. Rasio Utang *(Leverage Ratio)* digunakan untuk mengukur kemampuan pemerintah daerah dalam membayar utangnya. Rasio Utang yang digunakan dalam analisi ini yaitu:

a. Rasio Utang terhadap Ekuitas *(Total Debt to Equity Ratio)*

Hasil perhitungan rasio menunjukkan bahwa tahun 2017 rasio utang terhadap ekuitas sebesar 0.01, Tahun 2018 sebesar 0,01 dan Tahun 2019 sebesar 0,01. Jumlah tersebut menunjukkan bahwa pemerintah kabupaten Kudus mempunyai kemampuan untuk melunasi utang.

b. Rasio Utang terhadap Aset Modal *(Total Debt to Capital Assets Ratio)*

Hasil perhitungan rasio menunjukkan bahwa tahun 2017 rasio utang terhadap aset modal sebesar 0,01, tahun 2018 sebesar 0,01 dan tahun 2019 sebesar 0,01. Jumlah yang sama dengan rasio utang terhadap ekuitas tersebut menunjukkan bahwa pemerintah kabupaten Kudus mempunyai kemampuan untuk melunasi utang.

Kebijakan keuangan daerah meliputi kebijakan pendapatan daerah, kebijakan belanja daerah, dan kebijakan pembiayaan daerah. Kebijakan keuangan daerah dikelola secara efektif, efisien, transparan, tertib, akuntabel dan bertanggungjawab serta sesuai dengan peraturan perundang-undangan yang berlaku. Pemerintah Kabupaten Kudus berupaya dalam rangka meningkatkan kinerja pendapatan, belanja dan pembiayaan ditempuh melalui arah kebijakan sebagai berikut:

3.2.1 Arah Kebijakan Pendapatan Daerah

Arah kebijakan pendapatan daerah Tahun Anggaran 2021 secara umum diarahkan pada optimalisasi pendapatan dengan memperhatikan upaya-upaya pemulihan ekonomi pasca pandemi guna mendukung kondusivitas pelaksanaan berusaha di Kabupaten Kudus. Secara rinci, kebijakan tersebut diwujudkan dalam bentuk:

1. Menyusun target pendapatan dengan mempertimbangkan potensi, realisasi penerimaan tahun sebelumnya, dan asumsi makro yang berpengaruh;
2. Memantapkan dasar hukum pelaksanaan kebijakan pemungutan pajak daerah dan retribusi daerah;
3. Menyederhanakan sistem dan prosedur administrasi pemungutan pajak dan retribusi daerah;
4. Meningkatkan koordinasi dalam rangka optimalisasi masing-masing jenis pendapatan daerah;
5. Meminimalkan kebocoran penerimaan daerah dengan memanfaatkan teknologi informasi;
6. Meningkatkan kualitas pelayanan kepada masyarakat;
7. Meningkatkan sarpras dan SDM guna mendukung peningkatan pendapatan daerah;
8. Meningkatkan kerjasama dengan instansi pemerintah, BUMN/BUMD, dan swasta terkait.

Perubahan mendasar dari perubahan paradigma dengan adanya reformasi dalam pelaksanaan otonomi daerah salah satunya adalah dengan memberikan kewenangan lebih besar dalam pengelolaan keuangan daerah, bidang politik dan pemanfaatan sumber daya daerah untuk kepentingan masyarakat lokal, yang bermuara pada terciptanya dinamika serta corak pembangunan baru di daerah. Kebijakan pengelolaan keuangan daerah yang berperan penting salah satunya adalah kebijakan di bidang penerimaan/pendapatan daerah. Pendapatan daerah pada hakikatnya diperoleh melalui mekanisme pajak daerah dan retribusi daerah atau pungutan lainnya, yang dibebankan pada masyarakat. Upaya yang dilakukan dalam melakukan pungutan terhadap potensi pajak dan retribusi daerah melalui intensifikasi dan ekstensifikasi dengan berprinsip pada pelayanan yang optimal serta tidak membebani wajib masyarakat. Kebutuhan masyarakat yang semakin meningkat mendorong

pemerintah daerah untuk mengupayakan peningkatan daerah dengan memberi perhatian kepada pertumbuhan Pendapatan Asli Daerah (PAD).

Upaya pemerintah daerah dalam mencapai target pendapatan dilakukan melalui :

1. Intensifikasi dengan cara :
   - Melakukan optimalisasi pajak daerah melalui penerapan sistem online terhadap semua pajak daerah;
   - Memasang perangkat elektronik pada beberapa obyek pajak terpilih untuk memantau dan mengawasi kepatuhan wajib pajak;
   - Melakukan pemutakhiran data obyek pajak melalui pendataan wajib pajak;
   - Melakukan pemeriksaan terhadap wajib pajak *self-assesment* dengan menggunakan perhitungan potensi pajak dan setoran pajak;
   - Melakukan penagihan piutang pajak daerah;
   - Melakukan pemasangan stiker atau plang bagi penunggak pajak;
   - Mengevaluasi proyeksi realisasi pendapatan daerah secara berkala melalui desk pajak dan retribusi daerah;
   - Melakukan kerjasama dengan para pemangku kepentingan dan mitra pemerintah daerah dalam rangka mensinergikan kebijakan peningkatan pendapatan daerah.
2. Ekstensifikasi dengan cara :
   - Melakukan perubahan tarif dan reklasifikasi obyek pajak daerah;
   - Melakukan perluasan basis obyek pajak baru melalui pendataan obyek pajak baru;
   - Memanfaatkan aset daerah untuk dikerjasamakan dengan pihak ketiga/swasta;
   - Mengkaji dan menyusun peraturan terkait pajak daerah dan retribusi daerah dalam hal dibutuhkan.

Pendapatan Asli Daerah adalah salah satu sumber penerimaan yang harus dioptimalkan peranannya agar mampu memberikan kontribusi kepada masyarakat berupa pelayanan yang baik dan perbaikan fasilitas umum. Jumlah dan kenaikan kontribusi PAD yang memadai akan menentukan tingkat kemandirian wilayah dalam pembangunan daerahnya sehingga tidak selalu tergantung kepada bantuan dari pemerintah pusat. Salah satu langkah yang bisa ditempuh pemerintah daerah adalah memberikan kemudahan dalam investasi bagi sektor swasta sehingga akan tercipta pertumbuhan ekonomi yang ditimbulkan oleh tumbuhnya sektor swasta. Sumber-sumber PAD diantaranya adalah hasil pajak daerah dan hasil retribusi daerah. Komponen PAD tersebut secara penuh harus dapat dikelola daerah agar sesuai dengan kebutuhan dan prioritas daerah agar dalam upaya penggalian sumber pendapatannya pemerintah tidak mendistorsi perekonomian. Otonomi daerah yang memberikan

keleluasaan kepada pemerintah daerah harus dimanfaatkan sebaik-baiknya dalam bentuk pelayanan yang lebih baik, bukan dengan pembebanan pajak yang semakin meningkat yang bisa memperlambat laju pertumbuhan ekonomi. Kebijakan pemerintah daerah dalam menjalankan Anggaran Pendapatan dan Belanja Daerah merupakan gambaran langkah konkret pemerintah dalam memberikan pelayanan publik. Disamping itu, pemerintah daerah masih perlu melakukan penanganan goncangan ekonomi dan politik yang masih terjadi beberapa tahun terakhir, terlebih adanya pandemi global covid-19. Pemerintah harus melakukan inovasi dalam menggerakkan perekonomian yang menurun agar dapat kembali ke posisi yang stabil dan lebih sehat.

Realisasi pendapatan daerah dari tahun 2017-2019 bertumbuh sebesar rata-rata 2,69%. Dari 3 jenis komponen pendapatan daerah, hanya Lain-lain Pendapatan Daerah Yang Sah yang mengalami pertumbuhan positif sebesar 21,04%. Sebaliknya, PAD mengalami perlambatan rata-rata sebesar 2,96%. Hal ini dikarenakan adanya perubahan akun BOS yang semula terletak pada pos lain-lain PAD Yang Sah pada tahun 2017 menjadi akun Pendapatan Hibah pada pos Lain-lain Pendapatan Daerah Yang Sah. PAD sendiri mempunyai proporsi rata-rata 17,25% terhadap total pendapatan.

Capaian kinerja pendapatan pajak daerah pada tahun 2019 mengalami peningkatan jika dibanding tahun-tahun sebelumnya dengan kenaikan rata-rata sebesar 10 persen atau naik sebesar Rp. 11,60 milyar. Sementara pada tahun 2019 retribusi mengalami kenaikan rata-rata sebesar 0,87 persen atau dari Rp. 19.84 milyar tahun 2017 menjadi Rp. 18,36 milyar pada tahun 2018. Setahun kemudian, tepatnya pada tahun 2019, nilai retribusi daerah mengalami kenaikan yaitu sebesar Rp. 20,05 milyar. Nilai pajak dan retribusi dari tahun ke tahun yang terus mengalami peningkatan walaupun kenaikannya fluktuatif dimungkinkan karena semakin tingginya tingkat kesadaran masyarakat Kabupaten Kudus terhadap kewajiban pajak dan retribusi yang harus dibayarkan serta semakin tinggi pula tingkat kepercayaannya terhadap pemerintah.

Dalam satu perspektif, Kabupaten Kudus mempunyai kecenderungan kemandirian keuangan daerah yang meningkat. Hal ini penting dinilai untuk mengetahui arah perkembangan kedua dimensi keuangan ini. Suatu daerah otonom kabupaten/kota pada suatu tahun tertentu barangkali belum dapat memenuhi kemandirian keuangannya, tetapi dengan melihat tren positif dari dimensi kemandirian keuangan tersebut diperoleh keyakinan, walaupun lambat ada peluang akan menuju kemandirian keuangan daerah yang lebih baik.

Tabel 3.3
Rata-Rata Pertumbuhan Realisasi Pendapatan Daerah Tahun 2017-2019 dan Proyeksi Pendapatan Daerah Tahun 2020 Kabupaten Kudus

NOMOR URUT	URAIAN	Realisasi				Proyeksi
		2017 (Rp)	2018 (Rp)	2019 (Rp)	r (%)	2020 (Rp)
1	2	3	4	5	6	7
1	**PENDAPATAN**	**1.983.213.078.247,00**	**1.996.530.094.357,00**	**2.090.430.364.413,00**	2,69	**2.144.782.253.000,00**
1 . 1	**PENDAPATAN ASLI DAERAH**	**366.031.203.778,00**	**337.364.609.424,00**	**343.824.122.868,00**	(2,96)	**378.701.780.000,00**
1 .1 . 1	Pendapatan Pajak Daerah	103.927.599.502,00	114.155.438.957,00	125.762.587.800,00	10,00	133.425.751.000,00
1 .1 . 2	Hasil Retribusi Daerah	19.849.728.536,00	18.367.332.884,00	20.058.448.046,00	0,87	37.497.715.000,00
1 .1 . 3	Hasil Pengelolaan Kekayaan Daerah yang Dipisahkan	17.677.058.831,00	7.574.356.302,00	9.277.166.654,00	(17,34)	9.277.165.000,00
1 .1 . 4	Lain-lain Pendapatan Asli Daerah yang Sah	224.576.816.909,00	197.267.481.281,00	188.725.920.368,00	(8,25)	198.501.149.000,00
1 . 2	**DANA PERIMBANGAN**	**1.310.924.033.469,00**	**1.281.771.374.568,00**	**1.298.060.004.624,00**	(0,48)	**1.322.846.214.000,00**
1 .2 . 1	Bagi Hasil Pajak/Bagi Hasil Bukan Pajak	246.044.588.085,00	235.660.116.745,00	209.525.165.300,00	(7,66)	213.560.102.000,00
1 .2 . 2	Dana Alokasi Umum	807.711.173.000,00	807.056.990.772,00	851.036.584.000,00	2,68	849.410.428.000,00
1 .2 . 3	Dana Alokasi Khusus	257.168.272.384,00	239.054.267.051,00	237.498.255.324,00	(3,85)	259.875.684.000,00
1 . 3	**LAIN-LAIN PENDAPATAN DAERAH YANG SAH**	**306.257.841.000,00**	**377.394.110.365,00**	**448.546.236.921,00**	21,04	**443.234.259.000,00**
1 .3 . 1	Pendapatan Hibah	8.388.252.000,00	67.511.090.396,00	70.026.924.527,00	354,28	63.348.500.000,00
1 .3 . 3	Dana Bagi Hasil Pajak dari Provinsi dan Pemerintah Daerah Lainnya	134.625.008.000,00	147.274.056.569,00	154.196.848.594,00	7,05	148.444.143.000,00
1 .3 . 4	Dana Penyesuaian dan Otonomi Khusus	111.187.281.000,00	143.594.518.400,00	193.143.614.800,00	31,83	71.397.894.000,00
1 .3 . 5	Bantuan Keuangan dari Provinsi atau Pemerintah Daerah Lainnya	52.057.300.000,00	19.014.445.000,00	31.178.849.000,00	0,25	10.891.000.000,00
1 .3 .6	Pendapatan Lainnya	-	-	-	-	149.152.722.000,00

Sumber : BPPKAD Kabupaten Kudus Tahun 2020

Dengan diterbitkannya Peraturan Pemerintah Nomor 12 Tahun 2019 tentang Pengelolaan Keuangan Daerah, struktur Pendapatan Daerah Tahun 2021 terdiri dari Pendapatan Asli Daerah, Pendapatan Transfer dan Lain-Lain Pendapatan Daerah Yang Sah. Pendapatan Asli Daerah terdiri atas Pajak Daerah, Retribusi Daerah, Hasil Pengelolaan Kekayaan Daerah yang Dipisahkan dan Lain-lain Pendapatan Asli Daerah yang Sah. Pendapatan Transfer terdiri atas Transfer Pemerintah Pusat (Dana Perimbangan, DID, Dana Otonomi Khusus, Dana Keistimewaan dan Dana Desa) dan Transfer Antar Daerah (Pendapatan Bagi Hasil dan Bantuan Keuangan). Lain-lain Pendapatan Daerah yang Sah terdiri atas Hibah, Dana Darurat, serta Lain-lain Pendapatan sesuai dengan ketentuan perundang-undangan.

Proyeksi pendapatan tahun 2021 ditargetkan sebesar Rp.1.699.628.530.000,00. Target ini mengalami penurunan sebesar Rp.445.153.723.000,00 dibanding tahun 2020 yang diproyeksikan sebesar Rp.2.144.782.253.000,00. Penurunan tersebut disumbang dari pos Pendapatan Asli Daerah (PAD) dan Pendapatan Transfer. Sedangkan pos Lain-lain Pendapatan Daerah Yang Sah diperkirakan tetap.

Penurunan terbesar bersumber dari pos Pendapatan Transfer sebesar Rp.346.927.563.000,00 yang disumbang dari Dana Transfer Khusus yang tidak dimasukkan dalam proyeksi ini sebesar Rp.259.875.864.000,00. Selain itu, terjadi juga penurunan pada akun Dana Transfer Umum yang disesuaikan dengan PMK Nomor 35/PMK.07/2020 tentang Pengelolaan Transfer Ke Daerah dan Dana Desa Tahun Anggaran 2020 Dalam Rangka Penanganan Pandemi *Corona Virus Disease* 2019 (COVID-19) dan/atau Menghadapi Ancaman yang Membahayakan Perekonomian Nasional. Hal yang sama juga berlaku untuk alokasi Dana Insentif Daerah yang mengalami penurunan berdasarkan PMK tersebut. Sedangkan pada akun Transfer Antar Daerah, alokasi Bantuan Gubernur juga tidak dicantumkan karena memiliki karakter yang sama dengan Dana Transfer Khusus.

PAD Kabupaten Kudus pada tahun 2021 diperkirakan mengalami penurunan Rp.34.877.660.000,00. Penurunan ini disebabkan karena dampak pandemi Covid-19 yang pengaruhnya diperkirakan belum sepenuhnya hilang pada tahun 2021. Retribusi daerah mengalami penurunan paling drastis, hampir 50% dibanding target tahun 2020. Selain karena beberapa kebijakan insentif perpajakan daerah akibat bencana Covid-19, penurunan target tahun 2021 juga disesuaikan perkembangan penerimaan retribusi daerah 5 tahun terakhir. Akun penerimaan pajak daerah juga mengalami penurunan mesekipun tidak sedalam retribusi. Penurunan penerimaan pajak disumbang dari sektor hotel, restoran, hiburan, parkir, dan penerangan jalan. Namun demikian, kebijakan reklasifikasi obyek PBB P2 yang ditetapkan pada tahun 2020 diharapkan dapat membantu menopang penerimaan daerah pada agar tidak turun terlalu tajam. Penurunan PAD juga bersumber dari akun

Hasil Pengelolaan Kekayaan Daerah Yang Dipisahkan dan Lain-lain PAD Yang Sah. Secara rinci, proyeksi pendapatan daerah Kabupaten Kudus tahun 2021 sebagaimana tercantum pada tabel 3.4.

Tabel 3.4
Proyeksi Pendapatan Daerah pada
RKPD Tahun 2021 Kabupaten Kudus

Kode	Uraian	Proyeksi Tahun 2021 (Rp)
4	**PENDAPATAN DAERAH**	1.699.628.530.000,00
4 . 1	**PENDAPATAN ASLI DAERAH**	343.824.120.000,00
4 .1 . 1	Pendapatan Pajak Daerah	125.762.587.000,00
4 .1 . 2	Hasil Retribusi Daerah	20.058.448.000,00
4 .1 . 3	Hasil Pengelolaan Kekayaan Daerah yang Dipisahkan	9.277.165.000,00
4 .1 . 4	Lain-lain Pendapatan Asli Daerah yang Sah	188.725.920.000,00
4 .2	**PENDAPATAN TRANSFER**	1.355.804.410.000,00
4 .2 .1	Pendapatan Transfer Pemerintah Pusat	1.207.360.267.000,00
4 .2 .1.01	Dana Perimbangan	993.516.365.000,00
4 .2 .1.01.01	Dana Transfer Umum	993.516.365.000,00
4 .2 .1.01.02	Dana Transfer Khusus	0,00
4 .2 .1.02	Dana Insentif Daerah	66.020.441.000,00
4 .2 .1.06	Dana Desa	147.823.461.000,00
4 .2 .2	Transfer Antar Daerah	148.444.143.000,00
4 .3	**LAIN-LAIN PENDAPATAN DAERAH YANG SAH**	0,00
4 .3 .1	Pendapatan Hibah	0,00

Sumber :BPPKAD Kabupaten Kudus Tahun 2020

3.2.2 Arah Kebijakan Belanja Daerah.

Berdasarkan Peraturan Pemerintah Nomor 12 Tahun 2019, Belanja Daerah adalah semua kewajiban Pemerintah Daerah yang diakui sebagai pengurang nilai kekayaan bersih dalam periode tahun anggaran yang berkenaan.

Belanja daerah merupakan perwujudan dari kebijakan penyelenggaraan pemerintahan dan pelaksanaan pembangunan yang berbentuk kuantitatif. Dari besaran dan kebijakan yang berkesinambungan dari program-program yang akan dilaksanakan dapat dibaca kemana arah pembangunan di Kabupaten Kudus. Dari perkembangan yang terjadi selama pelaksanaan otonomi daerah, sistem dan mekanisme APBD menggunakan sistem anggaran kinerja, sehingga membawa implikasi kepada struktur belanja daerah

Belanja daerah diklasifikasikan menjadi belanja operasi, belanja modal, belanja tidak terduga dan belanja transfer. Belanja operasi merupakan pengeluaran anggaran untuk Kegiatan sehari-hari Pemerintah Daerah yang memberi manfaat jangka pendek. Belanja modal digunakan untuk pengeluaran anggaran guna perolehan aset

tetap dan aset lainnya yang memberi manfaat lebih dari 1 (satu) periode akuntansi. Belanja tidak terduga adalah pengeluaran anggaran atas Beban APBD untuk keperluan darurat termasuk keperluan mendesak yang tidak dapat diprediksi sebelumnya. Sedangkan belanja transfer adalah pengeluaran uang dari Pemerintah Daerah kepada Pemerintah Daerah lainnya dan/atau dari Pemerintah Daerah kepada pemerintah desa.

Arah pengelolaan Belanja Daerah tahun 2021 sebagai berikut :

a. Belanja Operasi

   Merupakan pengeluaran anggaran untuk Kegiatan sehari-hari Pemerintah Daerah yang memberi manfaat jangka pendek, meliputi:

   1. Belanja pegawai digunakan untuk menganggarkan kompensasi yang diberikan kepada Kepala Daerah/wakil Kepala Daerah, pimpinan/anggota DPRD, dan Pegawai ASN yang dianggarkan pada belanja SKPD bersangkutan serta ditetapkan sesuai dengan ketentuan peraturan perundang-undangan;
   2. Belanja barang dan jasa digunakan untuk menganggarkan pengadaan barang/jasa yang nilai manfaatnya kurang dari 12 (dua belas) bulan, termasuk barang/jasa yang akan diserahkan atau dijual kepada masyarakat/pihak ketiga dalam rangka melaksanakan Program dan Kegiatan Pemerintahan Daerah;
   3. Belanja bunga digunakan untuk menganggarkan pembayaran bunga Utang yang dihitung atas kewajiban pokok Utang berdasarkan perjanjian pinjaman;
   4. Belanja hibah diberikan kepada Pemerintah Pusat, Pemerintah Daerah lainnya, badan usaha milik negara, BUMD, dan/atau badan dan lembaga, serta organisasi kemasyarakatan yang berbadan hukum Indonesia, yang secara spesifik telah ditetapkan peruntukannya, bersifat tidak wajib dan tidak mengikat, serta tidak secara terus menerus setiap tahun anggaran, kecuali ditentukan lain sesuai dengan ketentuan peraturan perundang-undangan;
   5. Belanja bantuan sosial digunakan untuk menganggarkan pemberian bantuan berupa uang dan/atau barang kepada individu, keluarga, kelompok dan/atau masyarakat yang sifatnya tidak secara terus menerus dan selektif yang bertujuan untuk melindungi dari kemungkinan terjadinya resiko sosial, kecuali dalam keadaan tertentu dapat berkelanjutan;

b. Belanja Modal

   Merupakan belanja yang digunakan untuk menganggarkan pengeluaran yang dilakukan dalam rangka pengadaan aset tetap dan aset lainnya. Pengadaan aset tetap tersebut memenuhi kriteria yaitu mempunyai masa manfaat lebih dari 12 (dua belas) bulan, digunakan dalam Kegiatan Pemerintahan Daerah dan mengacu

pada batas minimal kapitalisasi aset yang diatur dengan Peraturan Kepala Daerah. Belanja modal tersebut meliputi:

1. belanja tanah, digunakan untuk menganggarkan tanah yang diperoleh dengan maksud untuk dipakai dalam kegiatan operasional pemerintah dan dalam kondisi siap dipakai;
2. belanja peralatan dan mesin, digunakan untuk menganggarkan peralatan dan mesin mencakup mesin dan kendaraan bermotor, alat elektonik, inventaris kantor, dan peralatan lainnya yang nilainya signifikan dan masa manfaatnya lebih dari 12 (dua belas) bulan dan dalam kondisi siap pakai;
3. belanja bangunan dan gedung, digunakan untuk menganggarkan gedung dan bangunan mencakup seluruh gedung dan bangunan yang diperoleh dengan maksud untuk dipakai dalam kegiatan operasional pemerintah dan dalam kondisi siap dipakai;
4. belanja jalan, irigasi, dan jaringan, digunakan untuk menganggarkan jalan, irigasi, dan jaringan mencakup jalan, irigasi, dan jaringan yang dibangun oleh pemerintah serta dimiliki dan/atau dikuasai oleh pemerintah dan dalam kondisi siap dipakai;
5. belanja aset tetap lainnya, digunakan untuk menganggarkan aset tetap lainnya mencakup aset tetap yang tidak dapat dikelompokkan ke dalam kelompok aset tetap sebagaimana dimaksud pada huruf a sampai dengan huruf d, yang diperoleh dan dimanfaatkan untuk kegiatan operasional pemerintah dan dalam kondisi siap dipakai; dan
6. belanja aset lainnya, digunakan untuk menganggarkan aset tetap yang tidak digunakan untuk keperluan operasional pemerintah, tidak memenuhi definisi aset tetap, dan harus disajikan di pos aset lainnya sesuai dengan nilai tercatatnya.

c. Belanja Tak Terduga

Merupakan pengeluaran anggaran atas Beban APBD untuk keperluan darurat termasuk keperluan mendesak yang tidak dapat diprediksi sebelumnya. Belanja tidak terduga dirinci atas jenis belanja tidak terduga. Dalam hal belanja tidak terduga tidak mencukupi, menggunakan dana dari hasil penjadwalan ulang capaian Program dan Kegiatan lainnya serta pengeluaran Pembiayaan dalam tahun anggaran berjalan dan/atau memanfaatkan kas yang tersedia diformulasikan terlebih dahulu dalam Perubahan DPA SKPD.

d. Belanja Transfer

Merupakan pengeluaran uang dari Pemerintah Daerah kepada Pemerintah Daerah lainnya dan/atau dari Pemerintah Daerah kepada pemerintah desa. Belanja transfer dirinci atas jenis:

1. Belanja bagi hasil yang dianggarkan dalam APBD sesuai dengan ketentuan peraturan perundang-undangan. Belanja bagi hasil terdiri dari bagi hasil pajak dan retribusi daerah.

2. Belanja bantuan keuangan sebagaimana dimaksud dalam Pasal 56 ayat (4) huruf b diberikan kepada Daerah lain dalam rangka kerja sama daerah, pemerataan peningkatan kemampuan keuangan, dan/atau tujuan tertentu lainnya. Belanja bantuan keuangan bisa bersifat umum maupun khusus. Bantuan keuangan yang bersifat umum peruntukan dan pengelolaannya diserahkan kepada Pemerintah Daerah penerima bantuan. Sedang yang bersifat khusus peruntukan ditetapkan oleh Pemerintah Daerah pemberi bantuan dan pengelolaannya diserahkan kepada penerima bantuan.

Terkait dengan dampak pandemi Covid-19, belanja daerah juga diarahkan pada upaya pemulihan dampak pasca Covid-19 antara lain pada :

1. Pemulihan industri, pariwisata dan investasi melalui program peningkatan dan pengembangan perindustrian, program peningkatan dan pengembangan pariwisata, program perencanaan dan pengembangan iklim penanaman modal, program pembangunan/ rehabilitasi/ pemeliharaan jalan dan jembatan, dan program pengembangan dan pengelolaan jaringan irigasi, rawa dan jaringan pengairan lainnya
2. Reformasi sistem kesehatan nasional melalui program pelayanan kesehatan BLUD, program peningkatan kesehatan masyarakat, program pencegahan dan pengendalian penyakit, program pelayanan dan sumber daya kesehatan, program upaya kesehatan masyarakat, dan program pengadaan, peningkatan sarana dan prasarana rumah sakit/rumah sakit jiwa/rumah sakit paru-paru/rumah sakit mata
3. Reformasi sistem perlindungan sosial melalui program pelayanan rehabilitasi sosial, bantuan perlindungan dan jaminan sosial, program pemberdayaan kelembagaan sosial dan keluarga miskin, dan program peningkatan kesejahteraan rakyat
4. Reformasi sistem ketahanan bencana melalui program penanggulangan bencana daerah, program peningkatan produksi dan sarana prasarana pertanian/perkebunan, program peningkatan produksi dan sarana prasarana peternakan, program pembinaan dan pengembangan budidaya perikanan dan program peningkatan ketahanan pangan

Di samping hal tersebut di atas, belanja daerah diharapkan dapat memberikan manfaat secara luas bagi masyarakat berdasarkan prinsip-prinsip :

1) sesuai dengan kebutuhan penyelenggaraan yang menjadi kewenangan daerah;
2) tertib, taat pada ketentuan peraturan perundang-undangan, ekonomis, efektif, bertanggung jawab dengan memperhatikan keadilan, kepatutan dan manfaat untuk masyarakat;
3) Tepat waktu, sesuai dengan tahapan dalam peraturan perundang-undangan;

4) transparan, untuk memudahkan masyarakat mengetahui mendapatkan akses informasi seluas-luasnya tentang APBD;
5) partisipatif, dengan melibatkan masyarakat;
6) dan tidak bertentangan dengan kepentingan umum, peraturan perundangan yang lebih tinggi dan peraturan daerah lainnya.

Kebutuhan keuangan dapat dilihat dari alokasi belanja langsung dan belanja tidak langsung. Berikut perkembangan belanja langsung dan belanja tidak langsung selama tahun 2017-2019 terlihat dalam tabel berikut ini.

Tabel 3.5
Pertumbuhan Realisasi Belanja Daerah Tahun 2017 – 2019 dan Proyeksi Belanja Daerah Tahun 2020 Kabupaten Kudus

No	Uraian	Realisasi				Proyeksi
		2017	2018	2019	Rata-rata Pertumbuhan (%)	2020
		(Rp)	(Rp)	(Rp)		(Rp)
A	BELANJA TIDAK LANGSUNG	1.059.277.096.963,00	1,083,987,574,368.00	1.256.975.331.641,00	9,15	1.070.039.366.000,00
1	Belanja Pegawai	767.403.149.313,00	783,615,107,287.00	804.796.655.041,00	2,41	751.757.086.000,00
2	Belanja Bunga	0,00	0,00	0,00		0,00
3	Belanja Hibah	50.701.785.000,00	54,557,133,531.00	180.493.535.000,00	119,22	34.138.634.000,00
4	Belanja Bantuan Sosial	7.579.640.000,00	7,221,230,000.00	14.444.930.000,00	47,65	8.818.016.000,00
5	Belanja Bagi Hasil Kepada Provinsi/Kabupaten/ Kota dan Pemerintah Desa	11.195.355.700,00	12,829,396,700.00	14.490.805.900,00	13,77	17.092.348.000,00
6	Belanja Bantuan Keuangan Kepada Provinsi /Kabupaten/Kota, Pemerintahan Desa	222.397.166.950,00	225,764,706,850.00	242.749.405.700,00	4,52	256.233.282.000,00
7	Belanja Tidak Terduga	0,00	0,00	0,00		2.000.000.000,00
B	BELANJA LANGSUNG	947.721.045.983,00	873.714.078.127.00	804.688.824.899,00	(7,85)	841.432.098.000,00
1	Belanja Pegawai	42.710.464.090,00	42,286,520,888.00	44.435.059.362,00	2,04	150.379.108.000,00
2	Belanja Barang dan Jasa	404.229.809.466,00	453.849.265.039.00	482.043.186.872,00	9,24	393.449.662.000,00
3	Belanja Modal	500.780.772.427,00	377.578.292.200.00	278.210.578.665,00	(25,46)	297.603.328.000,00
	Total Belanja	2.006.998.142.946,00	1.957.701.652.495.00	2.061.664.156.540,00	1,43	1.070.039.366.000,00

Sumber : BPPKAD Kabupaten Kudus Tahun 2020

Perkembangan belanja tidak langsung Kabupaten Kudus dari tahun 2017 ke 2019 menunjukkan peningkatan, yakni sebesar Rp.1.059.277.096.963,00 pada tahun 2017 menjadi Rp.1.256.975.331.641,00 pada tahun 2019. Dimana penggunaan terbesar dari belanja daerah tersebut terdapat pada Belanja Tidak Langsung yang terus meningkat rata-rata meningkat 9,15%, dimana dominasi kenaikan belanja hibah dan belanja bantuan keuangan. Belanja bunga dianggarkan sesuai kebutuhan, begitu juga dengan belanja hibah dan bansos telah diatur sesuai Permendagri Nomor 32 Tahun 2011.

Kebutuhan belanja dan pengeluaran pembiayaan daerah yang wajib dan mengikat dan prioritas utama pada proyeksi RKPD tahun 2021 untuk Belanja Operasi sebesar Rp. 999.304.147.000,00. Kebutuhan Belanja Operasi terutama untuk jenis belanja pegawai obyek belanja gaji dan tunjangan ASN, Kepala Daerah dan DPRD serta Penerimaan Lainnya DPRD dan Kepala Daerah, Honorarium Non PNS untuk Kegiatan BOS, BLUD dan Honorarium PHD mencapai Rp. 751.737.847.000,00 atau sebesar 75,22 % dari total belanja dan pengeluaran pembiayaan daerah yang wajib dan mengikat. Belanja Tidak Terduga sebesar Rp.2.000.000.000,00 atau sebesar 0,22 %. Belanja Transfer Rp. 245.566.300.000,00 atau sebesar 27 %.

Secara rinci belanja dan pengeluaran pembiayaan daerah yang wajib dan mengikat Kabupaten Kudus Tahun 2018 sampai dengan Tahun 2020 dapat dilihat pada Tabel 3.6 dan untuk Tahun 2021 pada tabel 3.7.

Tabel 3.6
Belanja dan Pengeluaran Pembiayaan Daerah Yang Wajib dan Mengikat serta Prioritas Utama Kabupaten Kudus Tahun 2018 - 2020

No	Uraian	Realisasi Tahun 2018	Realisasi Tahun 2019	Anggaran Tahun 2020
A	Belanja Tidak Langsung	910.240.602.141,00	921.356.061.572,00	1.018.933.555.000,00
1	Belanja Pegawai	643.435.410.060,00	651.133.397.972,00	735.241.825.000,00
2	Belanja Hibah	28.411.088.531,00	15.721.150.000,00	19.866.100.000,00
3	Belanja Bansos	0,00	2.485.000.000,00	2.240.000.000,00
4	Belanja Bagi Hasil Kepada Provinsi/Kabupaten/Kota dan Pemerintah Desa	12.829.396.700,00	14.490.805.900,00	17.092.348.000,00
5	Belanja Bantuan Keuangan Kepada Provinsi/Kabupaten/Kota dan Pemerintahan Desa	225.564.706.850,00	237.525.707.700,00	242.493.282.000,00
6	Belanja Tidak Terduga	0,00	0,00	2.000.000.000,00
B	Pengeluaran Pembiayaan	7.500.000.000,00	7.500.000.000,00	0,00
1	Penyertaan Modal (Investasi) Pemerintah Daerah	7.500.000.000,00	7.500.000.000,00	0,00
2	Pembayaran Pokok Utang	0,00	0,00	0,00
Jumlah		917.740.602.141,00	928.856.061.572,00	1.018.933.555.000,00

Sumber : BPPKAD Kabupaten Kudus Tahun 2020

Tabel 3.7
Belanja dan Pengeluaran Pembiayaan Daerah Yang Wajib dan Mengikat serta Prioritas Utama Kabupaten Kudus Tahun 2021

No	Uraian	Proyeksi RKPD Tahun 2021
A	BELANJA OPERASI	740.231.067.000,00
1	Belanja Pegawai	740.231.067.000,00
	Belanja Gaji dan Tunjangan	618.496.862.000,00
	Belanja Penerimaan lainnya Pimpinan dan anggota DPRD serta KDH/WKDH	9.203.388.000,00
	Gaji dan Tunjangan DPRD	21.192.322.000,00
	Gaji dan Tunjangan KDH/WKDH	267.603.000,00
	Honorarium Non PNS	91.070.892.000,00
B	BELANJA TAK TERDUGA	2.000.000.000,00
1	Belanja Tak Terduga	2.000.000.000,00
C	BELANJA TRANSFER	245.566.300.000,00
1	Transfer Bantuan Keuangan ke Desa	245.566.300.000,00
Jumlah		987.797.367.000,00

Sumber : BPPKAD Kabupaten Kudus Tahun 2020

Proyeksi kebutuhan belanja tahun 2021 tercantum pada tabel 3.8 di bawah ini.

Tabel 3.8
Perhitungan Kebutuhan Belanja Daerah Tahun 2021

Kode	Uraian	Anggaran
5	**BELANJA DAERAH**	1.749.944.639.000,00
5 . 1	**BELANJA OPERASI**	854.188.075.000,00
5 .1 . 1	Belanja Pegawai	814.564.117.000,00
5 .1 . 5	Belanja Hibah	31.781.578.000,00
5 .1 . 6	Belanja Bantuan Sosial	7.842.380.000,00
5 . 3	**BELANJA TAK TERDUGA**	2.000.000.000,00
5 . 4	**BELANJA TRANSFER**	245.566.300.000,00
5 .4 . 3	Transfer Bantuan Keuangan ke Desa	245.566.300.000,00
	BELANJA HONORARIUM ASN, HONORARIUM NON PNS, BELANJA BARANG DAN JASA DAN BELANJA MODAL	648.190.264.000,00

Sumber : BPPKAD Kabupaten Kudus Tahun 2020

Kemampuan Belanja untuk mendukung Perencanaan pembangunan tahun 2021 sebesar Rp.1.749.944.639.000,00. Adapun usulan kegiatan pembangunan sebagaimana telah dilaksanakan melalui serangkaian kegiatan sampai dengan Musrenbang sebagaimana terdapat pada aplikasi e-planning, teridentifikasi usulan sebesar Rp.3.442.190.040.572,00. Mengingat kemampuan keuangan Daerah yang tidak sepadan dengan besaran usulan Musrenbang, guna mengakomodir usulan Organisasi Perangkat Daerah (OPD) pada penyusunan RKPD Tahun 2021 maka usulan–usulan dirinci berdasarkan usulan prioritas pada Lampiran I, usulan yang dipertimbangkan pada Lampiran II dan Bantuan Hibah/Bantuan Sosial pada Lampiran III yang menjadi satu kesatuan dalam dokumen

RKPD Tahun 2021. Program, kegiatan beserta pagu belanja langsung yang jumlahnya sesuai dengan proyeksi kapasitas riil keuangan daerah tercantum dalam Lampiran I. Sedangkan Lampiran II merupakan usulan program dan kegiatan yang dipertimbangkan. Pagu Lampiran II tidak diperhitungkan dalam kerangka keuangan daerah. Apabila di dalam pembahasan KUA PPAS dan/atau APBD terdapat perubahan pendapatan, SILPA atau kebijakan dari Pemerintah, maka program dan kegiatan yang tercantum di Lampiran II dapat diusulkan. Adapun pemetaan (mapping) terhadap nomenklatur program, kegiatan dan sub kegiatan sesuai dengan Permendagri 90 Tahun 2019 tercantum pada lampiran IV.

3.2.3 Arah Kebijakan Pembiayaan Daerah

Kebijakan penerimaan pembiayaan yang akan dilakukan terkait dengan kebijakan pemanfaatan sisa lebih perhitungan anggaran tahun sebelumnya (SILPA).

Kebijakan pengeluaran pembiayaan daerah mencakup penyertaan modal (investasi) daerah yang telah ditetapkan dengan Peraturan Daerah.

Analisis proyeksi pembiayaan daerah dilakukan untuk memperoleh gambaran sisa lebih riil perhitungan anggaran. Sisa lebih pembiayaan diproyeksikan turun dengan rata-rata penurunan sebesar 50% seperti yang tergambar dalam tabel dibawah ini.

Penerimaan Pembiayaan Daerah Tahun 2021 bersumber dari Sisa Lebih Perhitungan Anggaran Tahun Anggaran Sebelumnya sebesar Rp.50.316.109.000,00.

Penggunaan pembiayaan daerah tahun 2021 yaitu :

1. Penerimaan pembiayaan yang bersumber dari SiLPA yang sudah diatur penggunaannya menyesuaikan dengan peraturan perundang-undangan yang berlaku.
2. Pembiayaan daerah dimanfaatkan untuk peningkatan kesejahteraan masyarakat, pemenuhan kewajiban daerah dan penguatan kemampuan keuangan.

Tabel 3.9
Proyeksi Sisa Lebih Pembiayaan Anggaran
Kabupaten Kudus

NO	URAIAN	APBD 2020	RKPD 2021
3	PEMBIAYAAN DAERAH		
3.1	PENERIMAAN PEMBIAYAAN DAERAH	100.804.395.000,00	50.316.109.000,00
3.1.1	Sisa Lebih Perhitungan Anggaran Tahun Anggaran Sebelumnya	100.804.395.000,00	50.316.109.000,00
	Sisa Lebih Perhitungan Anggaran Tahun Anggaran Sebelumnya	79.340.795.000,00	50.316.109.000,00
	Sisa Belanja Dana Penyesuaian	0,00	0,00
	Sisa Belanja Bantuan Keuangan dari Provinsi atau pemerintah daerah lainnya	21.463.600.000,00	0,00
	PEMBIAYAAN NETTO	100.804.395.000,00	50.316.109.000,00

Sumber : BPPKAD Kabupaten Kudus Tahun 2020

3.3 KAPASITAS RIIL KEMAMPUAN KEUANGAN DAERAH

Di dalam RPJMD Kabupaten Kudus tahun 2018-2023 telah dicantumkan angka Proyeksi Kemampuan Keuangan Daerah Kabupaten Kudus dari tahun 2019 sampai dengan tahun 2023. Pada tahun 2021 yang telah tercantum bahwa pendapatan Kabupaten Kudus mencapai Rp.2.390.680.071.000,- ditambah dengan Sisa lebih riil perhitungan anggaran sebesar Rp. 59.145.390.000,00 kemudian dikurangi dengan total belanja dan pengeluaran pembiayaan wajib dan mengikat serta prioritas utama sebesar Rp.1.104.796.571.000,- maka diperoleh kapasitas riil kemampuan keuangan daerah Kabupaten Kudus adalah sebesar Rp. 1.345.028.890.000,-.

Sedangkan berdasarkan proyeksi RKPD Kabupaten Kudus Tahun 2021 kapasitas riil kemampuan keuangan daerah diprediksi Rp.762.147.272.000,00 lebih rendah daripada kapasitas riil kemampuan keuangan daerah yang diproyeksikan oleh RPJMD yaitu sebesar Rp.1.345.028.890.000,00. Untuk lebih jelas dapat dilihat pada tabel dibawah ini :

Tabel 3.10
Perbandingan Proyeksi Kapasitas Riil Kemampuan Keuangan Daerah
dalam RPJMD dan RKPD Kabupaten Kudus Tahun 2021

No	Uraian	RPJMD	RKPD 2021
1.	Pendapatan	2.390.680.071.000,00	1.699.628.530.000,00
2.	Pencairan Dana Cadangan	0,00	0,00
3.	Sisa Lebih Riil Perhitungan Anggaran	59.145.390.000,00	50.316.109.000,00
	Dikurangi		
4.	Total Belanja dan Pengeluaran Pembiayaan Wajib dan Mengikat serta Prioritas Utama	1.104.796.571.000,00	987.797.367.000,00
5.	Kapasitas Riil Kemampuan Keuangan Daerah	1.345.028.890.000,00	762.147.272.000,00

Sumber : BPPKAD Kabupaten Kudus Tahun 2020

Dengan berlakunya Peraturan Pemerintah Nomor 12 Tahun 2019 tentang Pengelolaan Keuangan Daerah, terdapat perubahan pada struktur keuangan daerah, baik pada pendapatan, belanja, maupun pembiayaan daerah dibandingkan dengan Peraturan Pemerintah Nomor 58 Tahun 2005. Pada tahun 2020 struktur keuangan daerah berdasarkan PP 58 Tahun 2005 adalah sebagai berikut :

Tabel 3.11
Struktur Keuangan Daerah
pada APBD Kabupaten Kudus Tahun 2020

Kode	Uraian	Anggaran
1	**PENDAPATAN DAERAH**	1.810.667.069.000,00
1 . 1	**PENDAPATAN ASLI DAERAH**	378.701.780.000,00
1 .1 . 1	Pendapatan Pajak Daerah	133.425.751.000,00
1 .1 . 2	Hasil Retribusi Daerah	37.497.715.000,00
1 .1 . 3	Hasil Pengelolaan Kekayaan Daerah yang Dipisahkan	9.277.165.000,00

Kode	Uraian	Anggaran
1 .1 . 4	Lain-lain Pendapatan Asli Daerah yang Sah	198.501.149.000,00
1 .2	**DANA PERIMBANGAN**	1.062.970.530.000,00
1 .2 .1	Bagi Hasil Pajak/Bagi Hasil Bukan Pajak	213.560.102.000,00
1 .2 .2	Dana Alokasi Umum	849.410.428.000,00
1 .2 .3	Dana Alokasi Khusus	0,00
1 .3	**LAIN-LAIN PENDAPATAN DAERAH YANG SAH**	368.994.759.000,00
1 .3 .1	Pendapatan Hibah	0,00
1 .3 .3	Dana Bagi Hasil Pajak dari Provinsi dan Pemerintah Daerah Lainnya	148.444.143.000,00
1 .3 .4	Dana Penyesuaian dan Otonomi Khusus	71.397.894.000,00
1 .3 .5	Bantuan Keuangan dari Provinsi atau Pemerintah Daerah Lainnya	0,00
1 .3 .6	Pendapatan Lainnya	149.152.722.000,00
2	**BELANJA DAERAH**	1.911.471.464.000,00
2 .1	**BELANJA TIDAK LANGSUNG**	1.070.039.366.000,00
2 .1 .1	Belanja Pegawai	751.757.086.000,00
2 .1 .4	Belanja Hibah	34.138.634.000,00
2 .1 .5	Belanja Bantuan Sosial	8.818.016.000,00
2 .1 .6	Belanja Bagi Hasil kepada Provinsi/Kabupaten/Kota dan Pemerintah Desa	17.092.348.000,00
2 .1 .7	Belanja Bantuan Keuangan kepada Provinsi/Kabupaten/Kota dan Pemerintahan Desa	256.233.282.000,00
2 .1 .8	Belanja Tidak Terduga	2.000.000.000.00
2 .2	**BELANJA LANGSUNG**	841.432.098.000,00
2 .2 .1	Belanja Pegawai	150.379.108.000,00
2 .2 .2	Belanja Barang Jasa	393.449.662.000,00
2 .2 .3	Belanja Modal	297.603.328.000,00
	SURPLUS / (DEFISIT)	(100.804.395.000,00)
6	**PEMBIAYAAN DAERAH**	100.804.395.000,00
6 . 1	**PENERIMAAN PEMBIAYAAN DAERAH**	100.804.395.000,00
6 .1 . 1	Sisa Lebih Perhitungan Anggaran Tahun Anggaran Sebelumnya	100.804.395.000,00
PEMBIAYAAN NETTO		100.804.395.000,00
SISA LEBIH PEMBIAYAAN ANGGARAN TAHUN BERKENAAN		0,00

Sumber : BPPKAD Kabupaten Kudus Tahun 2020

Untuk tahun 2021 struktur keuangan daerah berdasarkan PP 58 Tahun 2005 adalah sebagai berikut :

Tabel 3.12
Struktur Keuangan Daerah pada RKPD Kabupaten Kudus Tahun 2021
berdasarkan PP 58 Tahun 2005

Kode	Uraian	Anggaran
1	**PENDAPATAN DAERAH**	1.699.628.530.000,00
1 . 1	**PENDAPATAN ASLI DAERAH**	343.824.120.000,00
1 .1 . 1	Pendapatan Pajak Daerah	125.762.587.000,00
1 .1 . 2	Hasil Retribusi Daerah	20.058.448.000,00
1 .1 . 3	Hasil Pengelolaan Kekayaan Daerah yang	9.277.165.000,00

Kode	Uraian	Anggaran
	Dipisahkan	
1 .1 . 4	Lain-lain Pendapatan Asli Daerah yang Sah	188.725.920.000,00
1 .2	**DANA PERIMBANGAN**	993.516.365.000,00
1 .2 .1	Bagi Hasil Pajak/Bagi Hasil Bukan Pajak	228.925.061.000,00
1 .2 .2	Dana Alokasi Umum	764.591.304.000,00
1 .2 .3	Dana Alokasi Khusus	0,00
1 .3	**LAIN-LAIN PENDAPATAN DAERAH YANG SAH**	362.288.045.000,00
1 .3 .1	Pendapatan Hibah	0,00
1 .3 .3	Dana Bagi Hasil Pajak dari Provinsi dan Pemerintah Daerah Lainnya	148.444.143.000,00
1 .3 .4	Dana Penyesuaian dan Otonomi Khusus	66.020.441.000,00
1 .3 .5	Bantuan Keuangan dari Provinsi atau Pemerintah Daerah Lainnya	0,00
1 .3 .6	Pendapatan Lainnya	147.823.461.000,00
2	**BELANJA DAERAH**	1.749.944.639.000,00
2 .1	**BELANJA TIDAK LANGSUNG**	1.101.754.375.000,00
2 .1 .1	Belanja Pegawai	814.564.117.000,00
2 .1 .4	Belanja Hibah	30.580.000.000,00
2 .1 .5	Belanja Bantuan Sosial	7.842.380.000,00
2 .1 .6	Belanja Bagi Hasil kepada Provinsi/Kabupaten/Kota dan Pemerintah Desa	14.582.104.000,00
2 .1 .7	Belanja Bantuan Keuangan kepada Provinsi/Kabupaten/Kota dan Pemerintahan Desa	232.185.774.000,00
2 .1 .8	Belanja Tidak Terduga	2.000.000.000.00
2 .2	**BELANJA LANGSUNG**	648.190.264.000,00
SURPLUS / (DEFISIT)		(50.316.109.000,00)
6	**PEMBIAYAAN DAERAH**	50.316.109.000,00
6 . 1	**PENERIMAAN PEMBIAYAAN DAERAH**	50.316.109.000,00
6 .1 . 1	Sisa Lebih Perhitungan Anggaran Tahun Anggaran Sebelumnya	50.316.109.000,00
PEMBIAYAAN NETTO		50.316.109.000,00
SISA LEBIH PEMBIAYAAN ANGGARAN TAHUN BERKENAAN		0,00

Sumber : BPPKAD Kabupaten Kudus Tahun 2020

Adapun struktur keuangan daerah Tahun 2021 sesuai dengan Peraturan Pemerintah Nomor 12 Tahun 2019 tentang Pengelolaan Keuangan Daerah dapat dilihat pada tabel di bawah ini.

Tabel 3.13
Struktur Keuangan Daerah pada RKPD Kabupaten Kudus Tahun 2021
berdasarkan PP 12 Tahun 2019

Kode	Uraian	Anggaran
4	**PENDAPATAN DAERAH**	1.699.628.530.000,00
4 . 1	**PENDAPATAN ASLI DAERAH**	343.824.120.000,00
4 .1 . 1	Pendapatan Pajak Daerah	125.762.587.000,00
4 .1 . 2	Hasil Retribusi Daerah	20.058.448.000,00
4 .1 . 3	Hasil Pengelolaan Kekayaan Daerah yang Dipisahkan	9.277.165.000,00
4 .1 . 4	Lain-lain Pendapatan Asli Daerah yang Sah	188.725.920.000,00
4 .2	**PENDAPATAN TRANSFER**	1.355.804.410.000,00
4 .2 .1	Pendapatan Transfer Pemerintah Pusat	1.207.360.267.000,00
4 .2 .2	Transfer Antar Daerah	148.444.143.000,00
4 .3	**LAIN-LAIN PENDAPATAN DAERAH YANG SAH**	0,00
4 .3 .1	Pendapatan Hibah	0,00
5	**BELANJA DAERAH**	1.101.754.375.000,00
5 . 1	**BELANJA OPERASI**	854.188.075.000,00
5 .1 . 1	Belanja Pegawai	814.564.117.000,00
5 .1 . 2	Belanja Barang dan Jasa	0,00
5 .1 . 3	Belanja Bunga	0,00
5 .1 . 4	Belanja Subsidi	0,00
5 .1 . 5	Belanja Hibah	31.781.578.000,00
5 .1 . 6	Belanja Bantuan Sosial	7.842.380.000,00
5 . 2	**BELANJA MODAL**	
5 . 3	**BELANJA TAK TERDUGA**	2.000.000.000,00
5 . 4	**BELANJA TRANSFER**	245.566.300.000,00
5 .4 . 3	Transfer Bantuan Keuangan ke Desa	245.566.300.000,00
SURPLUS / (DEFISIT)		597.874.155.000,00
6	**PEMBIAYAAN DAERAH**	
6 . 1	**PENERIMAAN PEMBIAYAAN DAERAH**	50.316.109.000,00
6 .1 . 1	Sisa Lebih Perhitungan Anggaran Tahun Anggaran Sebelumnya	50.316.109.000,00
6 . 2	**PENGELUARAN PEMBIAYAAN DAERAH**	0,00
PEMBIAYAAN NETTO		50.316.109.000,00
SISA LEBIH PEMBIAYAAN ANGGARAN TAHUN BERKENAAN		648.190.264.000,00

Sumber : BPPKAD Kabupaten Kudus Tahun 2020

Sisa Lebih Pembiayaan Anggaran Tahun Berkenaan sebesar Rp.648.190.264.000,00 akan teralokasikan pada komponen belanja Honorarium ASN, Honorarium Non PNS, Belanja Barang dan Jasa dan Belanja Modal, yang pada saat penyusunan dokumen ini belum terdistribusi pada komponen belanja tersebut, mengingat *e-planning* saat ini belum mengakomodir struktur APBD sebagaimana Pemerintah Nomor 12 Tahun 2019 tentang Pengelolaan Keuangan Daerah.

BAB IV
SASARAN DAN PRIORITAS PEMBANGUNAN DAERAH

4.1. VISI, MISI, TUJUAN, SASARAN DAN STRATEGI PEMBANGUNAN DAERAH

Visi sebagaimana tertuang dalam RPJMD Kabupaten Kudus Tahun 2018 – 2023 yaitu *Kudus Bangkit Menuju Kabupaten Modern, Religius, Cerdas dan Sejahtera.* Perwujudanvisi tersebut ditempuh melalui 4 (empat) misi pembangunan daerah yaitu :

1. Mewujudkan masyarakat Kudus yang berkualitas, kreatif, inovatif dengan memanfaatkan teknologi dan multimedia.
2. Mewujudkan pemerintahan yang semakin handal untuk peningkatan pelayanan publik.
3. Mewujudkan kehidupan yang toleran dan kondusif.
4. Memperkuat ekonomi kerakyatan yang berbasis keunggulan lokal dan membangun iklim usaha yang berdaya saing.

Untuk mewujudkan visi dan misi di atas maka ditetapkan tujuan pokok pembangunan dalam penyelenggaraan pemerintahan pada tahun 2018 – 2023, adapun tujuannya adalah **:**

1. Terwujudnya sumber daya manusia yang berkualitas;
2. Terwujudnya kualitas penyelenggaraan pemerintahan dan pelayanan publik yang transparan, akuntabel dan partisipatif;
3. Terciptanya kondisi masyarakat yang aman, tertib melalui kepastian, perlindungan dan penegakan peraturan;
4. Terwujudnyapeningkatan perekonomian daerah.

Sedangkan sasaran–sasaran pokok pembangunan adalah sebagai berikut:

1. Meningkatnya kualitas pendidikan;
2. Meningkatnya derajat kesehatan masyarakat;
3. Meningkatnya kemampuan konsumsi masyarakat;
4. Meningkatnya penyelenggaraan reformasi birokrasi;
5. Meningkatnya ketertiban, keamanan dan kenyamanan lingkungan serta toleransi umat beragama;
6. Meningkatnya pendapatan dan kesejahteraan masyarakat;
7. Meningkatnya daya saing investasi daerah;
8. Meningkatnya infrastruktur pendukung pengembangan wilayah;
9. Meningkatnya keseimbangan pemanfaatan sumberdaya alam yang berkelanjutan.

Guna mewujudkan visi dan misi pembangunan tersebut, maka pembangunan jangka menengah Kabupaten Kudus Tahun 2018-2023 memiliki tujuan, sasaran dan strategi yang dijabarkan sebagai berikut:

Tabel 4.1

Tujuan Sasaran dan Strategi Pembangunan Daerah Kabupaten Kudus Tahun 2021

No	Misi	Tujuan	Sasaran	Strategi
1	Mewujudkan masyarakat Kudus yang berkualitas, kreatif, inovatif dengan memanfaatkan teknologi dan multimedia	Terwujudnya sumber daya manusia yang berkualitas.	1. Meningkatnya kualitas pendidikan. 2. Meningkatnya derajat kesehatan masyarakat. 3. Meningkatnya kemampuan konsumsi masyarakat.	1. Peningkatan mutu dan kompetensi tenaga pendidik 2. Peningkatan kualitas dan kuantitas sarana dan prasarana pendidikan 3. Peningkatan kualitas penyelenggaraan pendidikan 4. Pemberian BOS dan beasiswa 5. Pemberian tambahan penghasilan guru non PNS 6. Peningkatan pengelolaan perpustakaan 7. Peningkatan jumlah koleksi perpustakaan 8. Peningkatan upaya promotif, preventif, kuratif dan rehabilitatif bagi ibu dan bayi 9. Peningkatan upaya promotif, preventif, kuratif dan rehabilitatif terhadap penyakit menular dan tidak menular 10. Peningkatan kualitas dan kuantitas sarana dan prasarana kesehatan 11. Peningkatan kualitas dan kuantitas tenaga kesehatan 12. Peningkatan kualitas pelayanan kesehatan 13. Peningkatan pembinaan kepemudaan 14. Penerapan pola hidup sehat dan pemassalan olahraga 15. Peningkatan penggunaan kontrasepsi jangka panjang 16. Peningkatan kemandirian ekonomi kerakyatan 17. Peningkatan produksi dan produktivitas pangan 18. Peningkatan pola konsumsi masyarakat 19. Peningkatan perlindungan sosial 20. Pemberian tambahan penghasilan tenaga pendidik keagamaan non PNS
2	Mewujudkan pemerintahan yang semakin handal	Terwujudnya kualitas penyelenggaraan pemerintahan dan	Meningkatnya penyelenggaraan reformasi birokrasi.	1. Peningkatan kerjasama antar pemerintah daerah 2. Penataan manajemen perubahan 3. Penataan perundang-undangan

No	Misi	Tujuan	Sasaran	Strategi
	untuk peningkatan pelayanan publik.	pelayanan publik yang transparan, akuntabel dan partisipatif.		4. Penataan dan penguatan organisasi 5. Penataan ketatalaksanaan 6. Penataan sistem manajemen SDM aparatur 7. Penguatan pengawasan 8. Optimalisasi pembangunan Zona Integritas 9. Peningkatan peran APIP dalam penjaminan mutu dan konsultasi 10. Penguatan akuntabilitas kinerja 11. Peningkatan kualitas pelayanan publik 12. Peningkatan verifikasi dan validasi data kependudukan 13. Integrasi perencanaan dan penganggaran 14. Optimalisasi monitoring dan evaluasi 15. Optimalisasi rasio kemandirian keuangan daerah 16. Peningkatan pengelolaan dan pemanfaatan aset daerah 17. Peningkatan kedisiplinan aparatur 18. Peningkatan kompetensi dan kapasitas aparatur 19. Optimalisasi penerapan hasil inovasi 20. Optimalisasi jejaring penelitian dan pengembangan 21. Peningkatan penyelenggaraan persandian 22. Peningkatan jumlah perangkat daerah yang mengelola arsip secara baku 23. Penguatan kebijakan internal SPBE 24. Penguatan tata kelola SPBE 25. Penguatan layanan SPBE 26. Peningkatan diseminasi informasi
3	Mewujudkan kehidupan yang toleran dan kondusif.	Terciptanya kondisi masyarakat yang aman, tertib melalui kepastian, perlindungan dan penegakan peraturan	Meningkatnya ketertiban, keamanan dan kenyamanan lingkungan serta toleransi umat beragama	1. Peningkatan penegakan Perda 2. Peningkatan partisipasi masyarakat dalam kehidupan demokrasi 3. Pembinaan mental dan peningkatan implementasi aktivitas ibadah 4. Peningkatan upaya pencegahan dan penanganan kebakaran

No	Misi	Tujuan	Sasaran	Strategi
				5. Peningkatan komunikasi kelompok masyarakat dan toleransi umat beragama 6. Peningkatan kondusifitas melalui pemerataan CSR dan pemanfaatan zakat, infak dan sodaqoh 7. Peningkatan aktualisasi budaya dan adat istiadat 8. Peningkatan pengelolaan bangunan bersejarah dan cagar budaya
4	Memperkuat ekonomi kerakyatan yang berbasis keunggulan lokal dan membangun iklim usaha yang berdaya saing	Terwujudnya peningkatan perekonomian daerah	1. Meningkatnya pendapatan dan kesejahteraan masyarakat 2. Meningkatnya daya saing investasi daerah 3. Meningkatnya infrastruktur pendukung pengembangan wilayah 4. Meningkatnya keseimbangan pemanfaatan sumber daya alam yang berkelanjutan.	1. Peningkatan produksi dan produktivitas perikanan 2. Peningkatan produksi dan produktivitaspertanian dan perkebunan 3. Peningkatan produksi dan produktivitaspeternakan 4. Pembangunan taman hutan raya 5. Peningkatan produksi dan produktivitas koperasi, usaha kecil dan menengah 6. Peningkatan informasi dan akses pasar tenaga kerja 7. Peningkatan penyediaan lapangan kerja dan pengembangan wirausaha baru 8. Peningkatan diseminasi ketenagakerjaan 9. Peningkatan pembinaan industri kecil dan menengah 10. Peningkatan fasilitasi transmigrasi 11. Peningkatan perlindungan konsumen 12. Peningkatan pemasaran hasil produk lokal secara konvensional maupun online 13. Peningkatan pengelolaan pasar 14. Peningkatan pengendalian manajemen bahan pokok penting dan strategis 15. Peningkatan ekonomi domestik dan fasilitasi tata kelola ekspor impor 16. Peningkatan upaya penanggulangan bencana berbasis risiko bencana 17. Peningkatan pemberdayaan perempuan kepala keluarga

No	Misi	Tujuan	Sasaran	Strategi
				18. Peningkatan pencegahan dan penanganan Kekerasan Dalam Rumah Tangga (KDRT) 19. Peningkatan akses dan kualitas perlindungan anak 20. Peningkatan nilai realisasi investasi 21. Peningkatan pelayanan perijinan satu pintu 22. Peningkatan pengelolaan pariwisata 23. Peningkatan manajemen pertanahan 24. Peningkatan kualitas dan kuantitas infrastruktur jalan, jembatan, irigasi, dan drainase 25. Peningkatan kualitas dan kuantitas infrastruktur air minum 26. Peningkatan kualitas dan kuantitas infrastruktur sanitasi 27. Peningkatan kualitas dan kuantitas infrastruktur perumahan dan permukiman 28. Penurunan luasan kawasan kumuh 29. Peningkatan pemberdayaan masyarakat, organisasi dan lembaga kemasyarakatan desa 30. Pembangunan kawasan perdesaan 31. Peningkatan kualitas dan kuantitas aparatur pemerintahan desa 32. Peningkatan manajemen rekayasa lalu lintas 33. Peningkatan penyediaan fasilitas perlengkapan jalan 34. Peningkatan daya dukung dan daya tampung LH 35. Peningkatan pencegahan pencemaran dan pengawasan lingkungan hidup 36. Peningkatan pengelolaan persampahan 37. Peningkatan ruang terbuka hijau 38. Fasilitasi perizinan pemanfaatan energi dan sumber daya mineral 39. Peningkatan jasa ekosistem.

Sedangkan arah kebijakan pembangunan daerah Kabupaten Kudus Tahun 2021 berdasarkan dokumen RPJMD sebelum dilakukan penyesuaian terkait pandemic Covid-19 adalah *Percepatan Pembangunan di Segala Bidang Berlandaskan Keunggulan Kompetitif*, maka sebagai pedoman implementasi RKPD Tahun 2021, tujuan dan sasaran pembangunan daerah tahun 2021 yang akan diwujudkan sebagaimana tertuang dalam Tabel 4.2.

Tabel 4.2
Target Capaian Pembangunan Daerah Kabupaten Kudus Tahun 2021

Misi	Tujuan	Indikator Tujuan	Sasaran	Indikator Sasaran	Target Capaian 2021
Misi 1 :					
Mewujudkan masyarakat Kudus yang berkualitas, kreatif, inovatif dengan memanfaatkan teknologi dan multimedia	Terwujudnya sumber daya manusia yang berkualitas	Indeks Pembangunan Manusia			75,89
			1. Meningkatnya kualitas pendidikan	1. Harapan lama sekolah	14,44
				2. Rata-rata lama sekolah	8,70
				3. Persentase akses dan mutu pendidikan	87,54
			2. Meningkatnya derajat kesehatan masyarakat	1. Angka Harapan Hidup	76,51
				2. Angka Kematian Ibu	59,27
				3. Angka Kematian Bayi	7,3
			3. Meningkatnya kemampuan konsumsi masyarakat	Kemampuan konsumsi rumah tangga per kapita (ribu rupiah/orang/ tahun)	11.130,49
Misi 2 :					
Mewujudkan pemerintahan yang semakin handal untuk peningkatan pelayanan publik	Terwujudnya kualitas penyelenggaraan pemerintahan dan pelayanan publik yang	Indeks Reformasi Birokrasi			79
			Meningkatnya	1. Nilai akuntabilitas kinerja	75,00

Misi	Tujuan	Indikator Tujuan	Sasaran	Indikator Sasaran	Target Capaian 2021
	transparan, akuntabel dan partisipatif		penyelenggaraan reformasi birokrasi	2. Akuntabilitas pengelolaan keuangan daerah (Opini BPK)	WTP
				3. Indeks Sistem Pemerintahan Berbasis Elektronik (SPBE)	2,56
				4. Indeks Kepuasan Masyarakat (IKM)	83
Misi 3 :					
Mewujudkan kehidupan yang toleran dan kondusif	Terciptanya kondisi masyarakat yang aman, tertib melalui kepastian, perlindungan dan penegakan peraturan	Angka Kriminalitas			0,014
			Meningkatnya ketertiban, keamanan dan kenyamanan lingkungan serta toleransi umat beragama	1. Indeks rasa aman	0,53
				2. Indeks Toleransi	100%
Misi 4 :					
Memperkuat ekonomi kerakyatan yang berbasis keunggulan lokal dan membangun iklim usaha yang berdaya saing	Terwujudnyapeningkatan perekonomian daerah	Pertumbuhan ekonomi			3,10
		Pertumbuhan ekonomi tanpa industri pengolahan tembakau			5,60
			1. Meningkatnya pendapatan dan kesejahteraan masyarakat	1. PDRB Per Kapita (juta rupiah)	134
				2. Angka kemiskinan	6,21
				3. Angka Pengangguran	3,15
			2. Meningkatnya daya saing investasi daerah	Nilai investasi	8,34

Misi	Tujuan	Indikator Tujuan	Sasaran	Indikator Sasaran	Target Capaian
					2021
			3. Meningkatnya infrastruktur pendukung pengembangan wilayah	Persentase infrastruktur dalam kondisi mantap	81,72
			4. Meningkatnya keseimbangan pemanfaatan sumberdaya alam yang berkelanjutan	Indeks kualitas lingkungan hidup	65,34

4.2. PRIORITAS PEMBANGUNAN DAERAH TAHUN 2021

Tahun 2021 merupakan tahun ketiga pelaksanaan RPJMD Kabupaten Kudus Tahun 2018 – 2023 dengan arah kebijakan Percepatan Pembangunan di Segala Bidang Berlandaskan Keunggulan Kompetitif, namun perlu diketahui bahwa pada awal tahun 2020 terjadi pandemic wabah COVID-19 yang berpengaruh pada setiap sendi kehidupan diseluruh negara di dunia, termasuk Indonesia.

Berdasarkan hasil Musrenbang Nasional tanggal 4 – 11 Mei 2020, di tingkat nasional telah ditetapkan fokus pembangunan tahun 2021 yaitu diarahkan pada :

1. Pemulihan industri, pariwisata dan investasi
2. Reformasi sistem kesehatan nasional
3. Reformasi sistem jaring pengaman sosial
4. Reformasi sistem ketahanan bencana

Sedangkan bagi Pemerintah Daerah, diharapkan dapat segera melakukan penyesuaian arah kebijakan dan prioritas pembangunan sebagaimana diatas.

Berdasarkan hal tersebut, Pemerintah Kabupaten Kudus melakukan penyesuaian tema RKPD Tahun 2021 dan prioritas pembangunan daerah yang *adaptif* dan *responsive* terhadap wabah COVID-19 dan pemulihannya dengan cara memberikan penekanan terhadap agenda pembangunan tertentu yang relevan terhadap situasi yang dihadapi dan intervensi program yang dilakukan pada tahun 2021 dengan tetap berpedoman pada target yang telah ditetapkan sebagaimana dokumen RPJMD Kabupaten Kudus Tahun 2018 – 2023, yaitu "**Percepatan Pembangunan di segala Bidang Berlandaskan Keunggulan Kompetitif Dengan Penekanan Percepatan Pemulihan Ekonomi dan Reformasi Sosial"** yang terjabarkan melalui program prioritas pembangunan.

Adapun prioritas, dukungan urusan dan prioritas program di Kabupaten Kudus yang mendapatkan penekanan sebagai wujud dukungan pemulihan ekonomi dan reformasi sosial pasca Pandemi COVID-19 secara lengkap sebagaimana tabel berikut :

Tabel 4.3

Prioritas dan Fokus Program Pembangunan Pasca COVID-19
Kabupaten Kudus Tahun 2021

No	Dukungan Urusan	Fokus Program Pemulihan Dampak Covid 19	Fokus Kegiatan Pemulihan Dampak Covid 19	Dukungan Pemulihan Covid-19
1	Urusan Pekerjaan Umum dan Penataan Ruang	Program Pembangunan/ Rehabilitasi/ Pemeliharaan Jalan dan Jembatan	Pembangunan/ Rehabilitasi/ Pemeliharaan Jalan dan Bangunan Pelengkap	Percepatan pemulihan industri, pariwisata dan investasi
			Pembangunan/ Rehabilitasi/ Pemeliharaan Jembatan	
		Program Pengembangan Infrastruktur di Wilayah Strategis dan Cepat Tumbuh;	Pembangunan/ Peningkatan Infastruktur	Penguatan sistem kesehatan nasional
			Pembangunan / Rehabilitasi/ Pemeliharaan Drainase	
2	Urusan Perumahan Rakyat dan Kawasan Permukiman	Program Pengembangan Perumahan dan Kawasan Permukiman.	Pembinaan, pengendalian dan peningkatan pembangunan perumahan dan kawasan permukiman	Penguatan sistem jaring pengaman sosial
			Pembangunan dan peningkatan kualitas rumah tidak layak huni	
3	Urusan Pertanahan	Program Penataan pengauasaan, pemilikan penggunaan dan pemanfaatan tanah dan penyelesaian konflik pertanahan	Penyerahan Hasil Pengadaan Tanah	Percepatan pemulihan industri, pariwisata dan investasi
4	Urusan Lingkungan Hidup	Program pengendalian dan konservasi LH	Pengendalian Pencemaran Lingkungan Hidup	Penguatan sistem ketahanan bencana
		Program pengembangan kinerja pengelolaan persampahan dan pengelolaan ruang terbuka hijau (RTH)	Pengelolaan sampah dan limbah B3	
			Pengelolaan RTH	
		Program Pembinaan, Pengawasan dan Pengembangan Kapasitas LH	Pembinaan dan pengawasan lingkungan hidup	
5	Urusan Perhubungan	Program Peningkatan Manajemen Pengelolaan Lalu Lintas dan Angkutan Jalan; dan	Peningkatan Manajemen Pengelolaan Lalu Lintas	Percepatan pemulihan industri, pariwisata dan investasi

No	Dukungan Urusan	Fokus Program Pemulihan Dampak Covid 19	Fokus Kegiatan Pemulihan Dampak Covid 19	Dukungan Pemulihan Covid-19
		Program Peningkatan Keselamatan dan Sarana Prasarana LLAJ	Peningkatan Keselamatan LLAJ	
6	Urusan Pendidikan	Program Wajib Belajar Pendidikan Dasar Sembilan Tahun; dan	Fasilitasi dan Peningkatan Kualitas Pendidikan Dasar	Penguatan sistem kesehatan nasional
			Pengadaan, Pemeliharaan dan Rehabilitasi Sarana dan Prasarana Pendidikan Dasar	
			Peningkatan Mutu Pendidik dan Tenaga Kependidikan Pendidikan Dasar	
		Program Pendidikan Non Formal.	Fasilitasi dan Peningkatan Kualitas Pendidikan Anak Usia Dini	
			Fasilitasi dan Peningkatan Kualitas Pendidikan Masyarakat	
			Peningkatan Mutu Pendidik dan Tenaga Kependidikan Non Formal	
7	Urusan Kesehatan	Program Pelayanan Kesehatan BLUD;	Pelayanan Kesehatan BLUD	Penguatan sistem kesehatan nasional
		Program Peningkatan Kesehatan Masyarakat;	Peningkatan Kesehatan Keluarga dan Gizi	
		Program Pencegahan dan Pengendalian Penyakit;	Peningkatan Imunisasi dan Surveilans Wabah/KLB/Bencana	
			Pelayanan Pencegahan dan Pengendalian Penyakit Menular	
			Pelayanan Pencegahan dan Pengendalian Penyakit Tidak Menular	
		Program Pelayanan dan Sumber Daya Kesehatan;	Pelayanan dan Pembiayaan Kesehatan	
			Pelayanan Kefarmasian, Perbekalan dan Alat Kesehatan	
			Operasional Pelayanan Kesehatan di Puskesmas	
			Pelayanan Kesehatan BLUD	

No	Dukungan Urusan	Fokus Program Pemulihan Dampak Covid 19	Fokus Kegiatan Pemulihan Dampak Covid 19	Dukungan Pemulihan Covid-19
8	Urusan Pangan	Program peningkatan ketahanan pangan	Peningkatan Mutu dan Keamanan Pangan	Penguatan sistem ketahanan bencana
			Pengelolaaan ketersediaan dan distribusi pangan	
9	Urusan Koperasi dan Usaha Kecil Menengah	Program peningkatan dan pengembangan koperasi, usaha kecil dan menengah	Peningkatan dan pengembangan koperasi	Percepatan pemulihan industri, pariwisata dan investasi
			Peningkatan dan pengembangan Promosi, Produksi dan Pembiayaan Usaha Kecil dan Menengah	
			Peningkatan dan Pengembangan Sumber Daya Manusia dan Teknologi Usaha Kecil dan Menengah	
10	Urusan Perdagangan	Program Pembinaan pedagang kaki lima dan asongan	Pembinaan dan Penataan PKL	Percepatan pemulihan industri, pariwisata dan investasi
			Pemberdayaan PKL	
		Program Fasilitasi Perdagangan, Promosi dan Perlindungan Konsumen	Fasilitasi, Pembinaan dan Pengawasan Perdagangan	
			Promosi dan Perlindungan Konsumen	
		Program Peningkatan dan Pengelolaan Pasar	Pengelolaan Pendapatan, Ketertiban dan Kebersihan Pasar	
			Penataan pembangunan dan Peningkatan Pengelolaan Sarana Prasarana Pasar	
11	Urusan Kebudayaan	Program pengembangan dan pengelolaan kekayaan budaya dan cagar budaya	Pembinaan dan pengembangan kesenian dan kebudayaan daerah	Percepatan pemulihan industri, pariwisata dan investasi
			Pengelolaan dan pengembangan pelestarian peninggalan sejarah, museum dan purbakala	
12	Urusan Pariwisata	Program peningkatan dan pengembangan pariwisata	Peningkatan dan pengembangan destinasi pariwisata	Percepatan pemulihan industri, pariwisata dan investasi
			Peningkatan dan Pengembangan Promosi Pariwisata	

No	Dukungan Urusan	Fokus Program Pemulihan Dampak Covid 19	Fokus Kegiatan Pemulihan Dampak Covid 19	Dukungan Pemulihan Covid-19
13	Urusan Tenaga Kerja	Program perluasan kesempatan kerja, penempatan, pelatihan dan produktivitas tenaga kerja; dan	Fasilitasi dan pembinaan tenaga kerja dalam negeri	Percepatan pemulihan industri, pariwisata dan investasi
			Operasional Pengelolaan dan Peningkatan Sarana dan prasarana UPTD BLK	
		Program pembinaan, perlindungan hubungan industrial dan perselisihan ketenagakerjaan	Fasilitasi dan pembinaan hubungan industrial	
14	Urusan Perindustrian	Program peningkatan dan pengembangan perindustrian	Peningkatan dan pengembangan Industri Logam, Mesin, Elektronika dan Aneka Industri	Percepatan pemulihan industri, pariwisata dan investasi
			Peningkatan dan pengembangan industri kimia, agro dan hasil hutan	
15	Urusan Sosial	Program pelayanan rehabilitasi sosial, bantuan perlindungan dan jaminan sosial;	Fasilitasi Bantuan Perlindungan dan Jaminan Sosial	Penguatan sistem jaring pengaman sosial
			Peningkatan pelayanan rehabilitasi sosial	
		Program pemberdayaan kelembagaan sosial dan keluarga miskin; dan	Pemberdayaan kelembagaan sosial	
			Pemberdayaan Keluarga Miskin	
		Program Penanggulangan Bencana Daerah.	Fasilitasi Pencegahan dan Kesiapsiagaan Bencana	Penguatan sistem ketahanan bencana
			Penanganan kedaruratan dan penyediaan logistik	
			Rehabilitasi dan rekonstruksi pasca bencana	
16	Urusan Pemberdayaan Masyarakat dan Desa	Program peningkatan pemberdayaan masyarakat	Peningkatan pemberdayaan lembaga kemasyarakatan	Penguatan sistem ketahanan bencana
			Fasilitasi Pengembangan perekonomian Masyarakat dan infrastruktur Desa	Percepatan pemulihan industri, pariwisata dan investasi
		Program fasilitasi pemerintahan desa	Fasilitasi Pemerintahan Desa dan Badan Permusyawaratan Desa	Penguatan sistem ketahanan bencana
			Fasilitasi pengelolaan keuangan dan aset desa	Percepatan pemulihan industri, pariwisata dan investasi

No	Dukungan Urusan	Fokus Program Pemulihan Dampak Covid 19	Fokus Kegiatan Pemulihan Dampak Covid 19	Dukungan Pemulihan Covid-19
17	Urusan Pertanian	Program Peningkatan Produksi dan Sarana Prasarana Pertanian/Perkebunan	Peningkatan produksi tanaman pangan	Penguatan sistem ketahanan bencana
			Peningkatan produksi tanaman perkebunan	
			Peningkatan sarana dan prasarana produksi pertanian/perkebunan	
		Program Peningkatan Produksi dan Sarana Prasarana Peternakan	Pembinaan dan pengembangan peternakan	
18	Urusan Kelautan dan Perikanan	Program pembinaan dan pengembangan budidaya perikanan	Peningkatan dan pengembangan produksi perikanan	Penguatan sistem jaring pengaman sosial
19	Urusan Penanaman Modal	Program perencanaan dan pengembangan iklim penanaman modal;	Perencanaan penanaman modal	Percepatan pemulihan industri, pariwisata dan investasi
		Program pelayanan perizinan pembangunan dan lingkungan; dan	Fasilitasi Pelayanan Perizinan Pembangunan	
			Fasilitasi Pelayanan Perizinan Lingkungan	
		Program pelayanan perizinan perekonomian dan jasa usaha.	Fasilitasi Pelayanan Perizinan Perekonomian	
			Fasilitasi Pelayanan Perizinan Jasa Usaha	
20	Urusan Komunikasi dan Informatika	Program pengelolaan komunikasi dan informasi publik	Penguatan SDM, sarana prasarana dan penyebarluasan informasi publik	Percepatan pemulihan industri, pariwisata dan investasi
21	Urusan Administrasi Pemerintahan	Program fasilitasi tata pemerintahan pemerintahan;	Fasilitasi Pemerintahan Daerah	Penguatan sistem ketahanan bencana
			Fasilitasi Penyelenggaraan Otonomi Daerah dan Kerjasama	
		Program peningkatan kesejahteraan rakyat;	Fasilitasi dan peningkatan kesejahteraan sosial	Penguatan sistem jaring pengaman sosial
			Fasilitasi kegiatan keagamaan	

Dalam rangka percepatan pencapaian target – target Daerah sebagaimana yang telah ditetapkan, diperlukan percepatan melalui inovasi – inovasi Daerah yang dilaksanakan oleh masing – masing organisasi perangkat daerah dengan mendasarkan pada kebutuhan pelayanan kepada masyarakat dan dinamika yang berkembang.

Pada tahun 2021 juga diarahkan untuk mewujudkan implementasi Inovasi Daerah **INTI (Inovasi Terintegrasi)** dengan mengintegrasikan seluruh inovasi sesuai urusan dan kewenangan masing masing Organisasi Perangkat Daerah untuk mendukung pencapaian target sebagaimana indikator RPJMD.

Salah satu inovasi prioritas yang dilaksanakan adalah 9 (sembilan) Program UnggulanKudus yaitu:

1. Tunjangan 1 juta per bulan untuk semua guru non PNS di PAUD/ TK/Madin/RA/TPQ/SD/SMP/SMA/Madrasah, *Guruku Sayang Guruku Senang*. Dimaksudkan untuk mendukung pencapaian salah satu unsur visi Bupati Kudus yaitu Kudus yang Religius.
2. Bantuan sosial santunan bagi warga yang sakit di rumah sakit kelas 3 dan santunan anak yatim piatu serta santunan kematian cair dalam satu hari lewat desa. Dimaksudkan untuk mendukung pencapaian salah satu unsur visi Bupati Kudus yaitu Kudus yang Sejahtera.
3. Pelatihan dan pendampingan 500 wirausahawan baru, dengan inovasi PRABUKU (Pembentukan Wirausaha Baru Kudus). Dimaksudkan untuk mendukung pencapaian salah satu unsur visi Bupati Kudus yaitu Kudus yang Sejahtera.
4. Bantuan per bulan untuk khotib dan imam masjid/mushola serta semua pemuka agama/semua tempat ibadah. Dimaksudkan untuk mendukung pencapaian salah satu unsur visi Bupati Kudus yaitu Kudus yang Religius.
5. Pendampingan dan pemberdayaan petani melalui inovasi bibit serta penguatan pemasaran hasil panen. Melalui inovasi Pemberdayaan dan Pendampingan P3A dan Gapoktan. Dimaksudkan untuk mendukung pencapaian salah satu unsur visi Bupati Kudus yaitu Kudus yang Sejahtera.
6. Pemberdayaan ekonomi dan usaha warga melalui penyaluran bantuan usaha. Dimaksudkan untuk mendukung pencapaian salah satu unsur visi Bupati Kudus yaitu Kudus yang Sejahtera.
7. Pembinaan olahraga, seni budaya dan komunitas kreatif untuk peningkatan sumberdaya manusia. Melalui inovasi *KudusTaste of Java*. Dimaksudkan untuk mendukung pencapaian salah satu unsur visi Bupati Kudus yaitu Kudus yang Cerdas.
8. Perlindungan dan pemberdayaan perempuan, kepala keluarga melalui pelatihan khusus kewirausahaan. Dimaksudkan untuk mendukung pencapaian salah satu unsur visi Bupati Kudus yaitu Kudus yang Sejahtera.

9. Pemberdayaan buruh melalui forum komunikasi Pimpinan Unit Kerja (PUK)/Serikat Pekerja (SP)/Serikat Buruh (SB), perusahaan dan pemerintahan daerah.Dimaksudkan untuk mendukung pencapaian salah satu unsur visi Bupati Kudus yaitu Kudus yang Sejahtera.

Adapun keterkaitan Prioritas Pembangunan Kabupaten Kudus Tahun 2021 dengan Prioritas Provinsi dan Prioritas Nasional disajikan pada tabel berikut :

Tabel 4.4
Keterkaitan Prioritas Pembangunan Kabupaten Kudus dengan Prioritas Provinsi dan Prioritas Nasional Tahun 2021

No	Prioritas Pembangunan Kabupaten Kudus	Prioritas Pembangunan Provinsi Jawa Tengah	Prioritas Pembangunan Nasional
1	Percepatan pembangunan infrastruktur pendukung perekonomian	Penguatan kapasitas dan daya saing ekonomi rakyat dengan tetap memperhatikan keberlanjutan lingkungan hidup dan risiko bencana	Pembangunan Infrastruktur
2	Percepatan peningkatan kualitas dan keunggulan kompetitif Sumber Daya Manusia	Peningkatan kualitas hidup dan kapasitas sumberdaya manusia Jawa Tengah menuju SDM Jawa Tengah yang berdaya saing	Pembangunan Sumber Daya Manusia (SDM)
3	Pemantapan ekonomi kreatif dan kerakyatan	Penguatan kapasitas dan daya saing ekonomi rakyat dengan tetap memperhatikan keberlanjutan lingkungan hidup dan risiko bencana	Transformasi Ekonomi
			Penyederhanaan Regulasi
4	Pengurangan kemiskinan dan pengangguran	Peningkatan percepatan pengurangan kemiskinan dan pengangguran	Transformasi Ekonomi
5	Pemantapan pelayanan publik dan tata kelola pemerintahan	Pemantapan tata kelola pemerintahan dan kondusivitas wilayah serta peningkatan kapasitas fiskal daerah	Penyederhanaan Birokrasi
			Penyederhanaan Regulasi

4.3. ARAH PENGEMBANGAN WILAYAH DI KABUPATEN KUDUS

Kabupaten Kudus merupakan salah satu Pusat Kegiatan Wilayah (PKW) di Provinsi Jawa Tengah sebagaimana arah pengembangan kawasan wilayah di dalam RTRW Nasional dan Kabupaten Kudus juga termasuk dalam Kawasan Andalan Wanarakuti. Di dalam RTRW Provinsi Jawa Tengah, Kabupaten Kudus merupakan salah satu kabupaten yang termasuk dalam Kawasan Strategis Wanarakuti. Sedangkan di dalam RPJMD Provinsi Jawa Tengah Kawasan Strategis Wanarakuti merupakan Wilayah Pengembangan Wanarakuti (Juwana – Jepara – Kudus - Pati) meliputi Kabupaten Jepara,

Kudus dan Pati, yang diarahkan pada ***"Pengembangan Wilayah Wanarakuti yang lestari Berbasis Industri Pengolahan dan Pariwisata yang Didukung Sektor Agrominapolitan Dengan Berlandaskan Prinsip Pembangunan Berkelanjutan".***

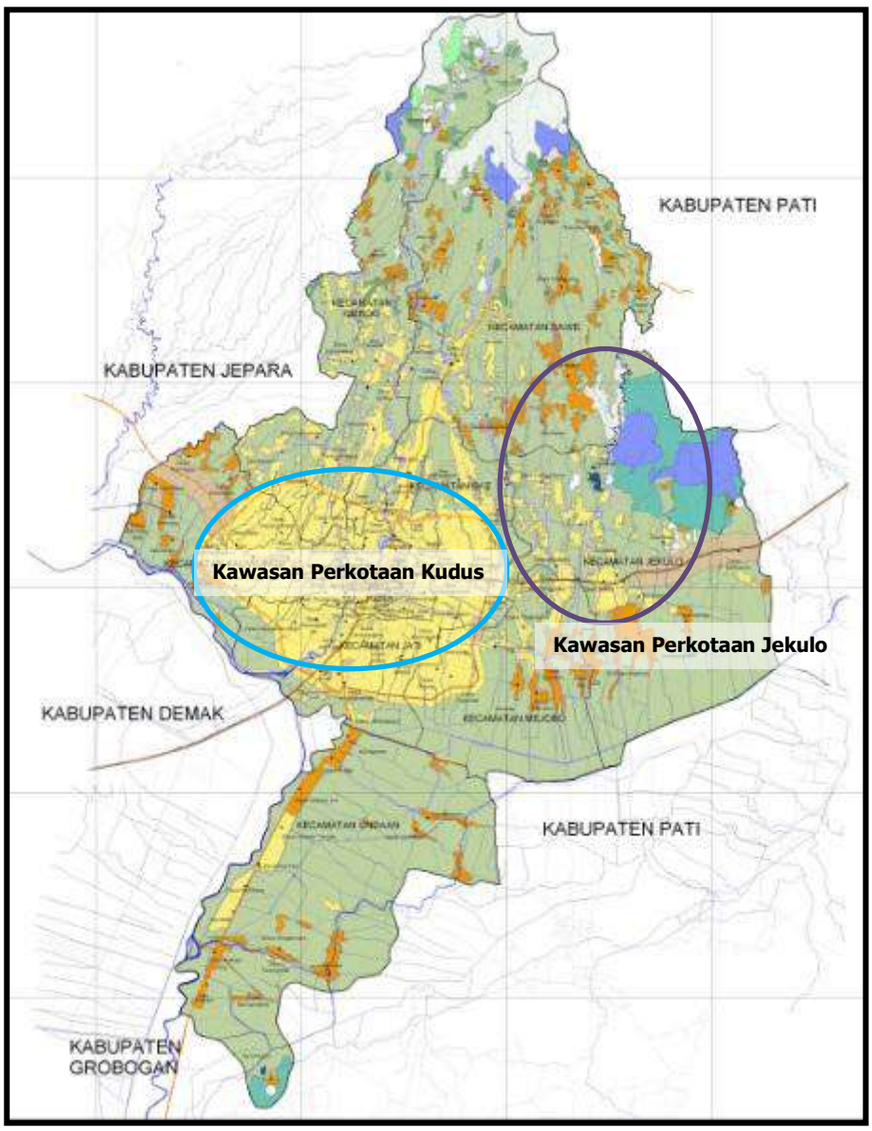

Gambar 4.1 Arah Pengembangan Wilayah di Kabupaten Kudus

Pengembangan wilayah di Kabupaten Kudus merupakan bagian tidak terpisahkan dari pengembangan Kawasan Strategis Wanarakuti yang diatur dalam RTRWP dan Kawasan Andalan Wanarakuti yang diatur dalam RTRWN. Dengan potensi sektor industri pengolahan yang sangat dominan di Kabupaten Kudus, dan sejalan dengan tujuan penataan ruang di Kabupaten Kudus untuk mewujudkan kabupaten berbasis industri yang didukung oleh pariwisata dan sumber daya alam yang berkelanjutan, maka upaya untuk mengembangkan industri pengolahan di Kabupaten Kudus diarahkan mulai dari UMKM sampai dengan industri besar. Fokus pengembangan UMKM dilakukan melalui fasilitasi bagi wirausaha baru dan peningkatan kapasitas produksi dan pemasaran UMKM.

Berdasarkan arahan pengembangan wilayah pada RKPD Provinsi Jawa Tengah Tahun 2021, kebijakan pembangunan wilayah Kabupaten Kudus diarahkan pada poros pengembangan Utara–Utara yang membentang

dari Bregasmalang-Petanglong–Kedungsepur–Wanarakuti-Banglor untuk memantapkan pembangunan di koridor utara, sehingga tetap mampu menjadi pendorong ekonomi wilayah Jawa Tengah diantaranyareaktivasi jalur rel kereta api strategis. Guna mendukung pencapaian sasaran pembangunan wilayah Wanarakuti diupayakan melalui beberapa strategi antara lain :

1. Pemenuhan kebutuhan air baku dengan inisiasi pembangunan SPAM Regional Dadi Muria (Grobogan, Kudus, Pati), melalui beberapa strategi kegiatan yang dipersiapkan oleh PDAM Kabupaten Kudus di antaranya :
   a. Koordinasi dengan Pemerintah Provinsi Jawa Tengah (Bappeda dan Dinas Pusdataru) dan BBWS Pemali Juana
   b. PDAM menyusun perencanaan pelayanan untuk wilayah Kecamatan Undaan dan Jati
   c. PDAM menyiapkan perencanaan transmisi distribusi dan lokasi reservoir air
   d. Memfasilitasi pelaksanaan studi air baku oleh BBWS Pemali Juana pada tahun 2020
2. Perbaikan dan pembangunan Jaringan Irigasi DI. Logung, melalui kegiatan pembangunan, pengelolaan, rehabilitasi/pemeliharaan dan pendayagunaan sumber daya air dan jaringan pengairan lainnya;
3. Penanganan kawasan permukiman kumuh, melalui kegiatan pembinaan, pengendalian dan peningkatan pembangunan perumahan dan kawasan permukiman;
4. Penanganan Rumah Sederhana Layak Huni/RSLH, melalui kegiatan pembangunan dan peningkatan kualitas rumah tidak layak huni.

Dengan diterbitkannya Peraturan Presiden Nomor 79 Tahun 2019 tentang Percepatan Pembangunan Ekonomi Kawasan Kendal – Semarang – Salatiga – Demak – Grobogan, Kawasan Purworejo – Wonosobo – Magelang – Temanggung dan Kawasan Brebes – Tegal – Pemalang perlu dilakukan langkah-langkah strategis dan terintegrasi yang memiliki arah pembangunan yang merata, terarah, fokus, terukur dan strategi yang tepat agar pembangunan dalam rangka pertumbuhan ekonomi dapat dilaksanakan secara optimal.Peraturan Presiden tersebut menyebutkan bahwa Kabupaten Kudus merupakan bagian dari Kawasan Wanarakuti sebagai pendukung dan memberikan nilai tambah pembangunan kawasan. Dukungan Kabupaten Kudus dalam implementasi Perpres tersebut pada tahun 2021 meliputi penyediaan lahan untuk Pembangunan Jalan Karangbener (UMK) – Ngembalrejo, persiapan pembangunan sentra IKM logam, rekayasa dan kopi, serta pembangunan Gedung Instalasi Bedah Sentral (IBS). Dengan demikian, untuk mewujudkan prioritas pembangunan sebagaimana tercantum dalam Peraturan Presiden Nomor 79 Tahun 2019 tersebut perlu didukung dengan sumber dana APBD dan APBN agar pertumbuhan ekonomi secara nasional dapat terwujud.

Tahun 2021, selaras dengan prioritas pembangunan nasional yang diarahkan untuk peningkatan pertumbuhan ekonomi, makaarah pengembangan wilayah di Kabupaten Kudus difokuskan untuk pengembangan Kawasan Strategis Pertumbuhan Ekonomi yang meliputi Kawasan Perkotaan Kudus dan Kawasan Perkotaan Jekulo. Kawasan Perkotaan Kudus difokuskan untuk peningkatan kawasan agar dapat

berfungsi untuk pusat pelayanan sebagai Pusat Kegiatan Wilayah. Untuk mendukung pertumbuhan ekonomi dan meningkatkan konektivitas di kawasan ini, maka pembangunan jalan lingkar timur mulai dari UMK sampai dengan Ngembalrejo menjadi prioritas utama. Selain itu pengembangan Kawasan Perkotaan Kudus diarahkan untuk program dan kegiatan rehabilitasi dan pemeliharaan jalan, jembatan, drainase, irigasi, air minum, sanitasi yang mendukung pengembangan pusat pelayanan, perdagangan, perumahan dan kawasan permukiman.

Tahun 2021 juga diarahkan untuk pengembangan Kawasan Perkotaan Jekulo yang difokuskan untuk pengembangan kawasan Bendungan Logung. Dengan berfungsinya Bendungan Logung, maka pengembangan kawasan wisata di sekitar Bendungan Logung serta pengembangan kawasan peruntukan pertanian yang menjadi daerah irigasi Bendungan Logung perlu dilakukan agar dapat terintegrasi dengan baik. Disisi lain, keberadaan industri di Kawasan Perkotaan Jekulo merupakan salah satu faktor pendorong pertumbuhan ekonomi di kawasan tersebut. Prioritas pembangunan sentra industri IKM logam dan rekayasa di kawasan tersebut memerlukan perencanaan yang matang dan langkah strategis serta terarah agar dapat terwujud dan optimal untuk mendukung pertumbuhan ekonomi di Kabupaten Kudus. Selain prioritas program dan kegiatan yang mendukung pertumbuhan ekonomi, peningkatan pelayanan kesehatan berupa pembangunan rumah sakit tipe D di Kawasan Perkotaan Jekulo juga merupakan salah satu prioritas pengembangan pusat pelayanan di kawasan tersebut. Oleh karena itu pembangunan Kawasan Perkotaan Jekulo difokuskan pada pelaksanaan program dan kegiatan pendukung pariwisata, pertanian, perdagangan, perindustrian dan kesehatan.

4.4. PENELAAHAN POKOK-POKOK PIKIRAN DPRD

Penelaahan pokok-pokok pikiran DPRD merupakan rumusan usulan program dan kegiatan yang bersumber dari hasil penelaahan pokok-pokok pikiran DPRD yang merupakan hasil reses dan rangkuman dengar pendapat DPRD dengan perangkat daerah untuk agenda kerja DPRD Tahun 2021.

Adapun pokok-pokok pikiran DPRD masing-masing komisi sebagaimana output e-planning, dijabarkan dalam tabel berikut ini :

Tabel 4.5

DAFTAR ASPIRASI YANG DIUSUNG OLEH DPRD PIMPINAN DPRD

TAHUN 2021 / Murni

No	Aspirasi/Usulan				Verifikasi		
	Usulan/Aspirasi	Vol/ Satuan	Anggaran	Lokasi	Status	Verivikator	Keterangan
1	HIBAH SARPRAS PENGURUS TPQ MAMBAUL HUDA CEGLIK JAPAN	1 / Pkt	600.000.000	Kec. DAWE Ds. / Kel. Japan CEGLIK, JAPAN RT. RW.	Usulan Bansos / Hibah / Bantuan Keuangan	BAGIAN KESEJAHTERAAN RAKYAT	
2	HIBAH SARPRAS YAYASAN PONDOK PESANTREN ROHMATUL UMMAH JL. PANDEAN JEKULO	1 / Pkt	0	Kec. JEKULO Ds. / Kel. Jekulo JL. PANDEAN JEKULO RT. RW.	Usulan Bansos / Hibah / Bantuan Keuangan	BAGIAN KESEJAHTERAAN RAKYAT	
3	HIBAH SARPRAS PERKUMPULAN MTS NU MIFTAHUL HUDA UNTUK MTS NU MIFTAUL HUDA GLAGAH KULON	1 / Pkt	400.000.000	Kec. DAWE Ds. / Kel. Glagah Kulon Desa GLAGAH KULON RT. RW.	Usulan Bansos / Hibah / Bantuan Keuangan	BAGIAN KESEJAHTERAAN RAKYAT	
4	HIBAH SARPRAS PERKUMPULAN MTS NU AL FALAH UNTUK MTS NU AL FALAH TANJUNG REJO	1 / Pkt	600.000.000	Kec. JEKULO Ds. / Kel. Tanjungrejo Desa TANJUNG REJO RT. RW.	Usulan Bansos / Hibah / Bantuan Keuangan	BAGIAN KESEJAHTERAAN RAKYAT	
5	HIBAH SARPRAS PENGURUS TPQ TARBIYATUL AULAD PLADEN	1 / Pkt	400.000.000	Kec. JEKULO Ds. / Kel. Pladen Desa PLADEN RT. RW.	Usulan Bansos / Hibah / Bantuan Keuangan	BAGIAN KESEJAHTERAAN RAKYAT	
6	HIBAH SARPRAS PERKUMPULAN MI NU MATHOLIUL HUDA UNTUK MI NU MATHOLIUL HUDA HADIPOLO	1 / Pkt	600.000.000	Kec. JEKULO Ds. / Kel. Hadipolo Desa HADIPOLO RT. RW.	Usulan Bansos / Hibah / Bantuan Keuangan	BAGIAN KESEJAHTERAAN RAKYAT	
7	HIBAH SARPRAS PENGURUS PONDOK PESANTREN DARUL HASANAH 29 NGEMBALREJO BAE KUDUS	1 / Pkt	200.000.000	Kec. BAE Ds. / Kel. Ngembalrejo Desa Ngembalrejo RT. RW.	Usulan Bansos / Hibah / Bantuan Keuangan	BAGIAN KESEJAHTERAAN RAKYAT	
8	HIBAH SARPRAS PERKUMPULAN MI NU TAMRINUSH SHIBYAN UNTUK MI NU TAMRINUSH SHIBYAN PLADEN	1 / Pkt	450.000.000	Kec. JEKULO Ds. / Kel. Pladen Desa PLADEN RT. RW.	Usulan Bansos / Hibah / Bantuan Keuangan	BAGIAN KESEJAHTERAAN RAKYAT	
9	HIBAH SARPRAS YAYASAN PONDOK PESANTREN DARUL FALAH JEKULO	1 / Pkt	200.000.000	Kec. JEKULO Ds. / Kel. Jekulo Desa Jekulo RT. RW.	Usulan Bansos / Hibah / Bantuan Keuangan	BAGIAN KESEJAHTERAAN RAKYAT	
10	HIBAH SARPRAS PENGURUS MI NU ROUDHOTUT TOLIBIN DESA JAPAN DAWE	1 / Pkt	300.000.000	Kec. DAWE Ds. / Kel. Japan Desa Japan RT. RW.	Usulan Bansos / Hibah / Bantuan Keuangan	BAGIAN KESEJAHTERAAN RAKYAT	
11	HIBAH SARPRAS PERKUMPULAN MI NU MAFATIHUL ULUM UNTUK MI NU MAFATIHUL ULUM TANJUNGREJO JEKULO	1 / Pkt	450.000.000	Kec. JEKULO Ds. / Kel. Tanjungrejo Desa Tanjungrejo RT. RW.	Usulan Bansos / Hibah / Bantuan Keuangan	BAGIAN KESEJAHTERAAN RAKYAT	
12	HIBAH SARPRAS PERKUMPULAN RA NU MAFATIHUL ULUM UNTUK RA NU MAFATIUL ULUM TANJUNGREJO JEKULO	1 / Pkt	0	Kec. JEKULO Ds. / Kel. Tanjungrejo Desa Tanjungrejo RT. RW.	Usulan Bansos / Hibah / Bantuan Keuangan	BAGIAN KESEJAHTERAAN RAKYAT	
13	HIBAH SARPRAS PENGURUS MASJID ROUDLATUL JANNAH BULUNG CANGKRING	1 / Pkt	0	Kec. JEKULO Ds. / Kel. Bulung Cangkring Desa Bulung Cangkring RT. RW.	Usulan Bansos / Hibah / Bantuan Keuangan	BAGIAN KESEJAHTERAAN RAKYAT	

No	Aspirasi/Usulan				Verifikasi		
	Usulan/Aspirasi	Vol/ Satuan	Anggaran	Lokasi	Status	Verivikator	Keterangan
14	HIBAH SARPRAS YAYASAN AL MATURIDY YAMA UNTUK MTS RAUDLATUT THOLIBIN SIDOMULYO JEKULO	1 / Pkt	200.000.000	Kec. JEKULO Ds. / Kel. Sidomulyo Desa Sidomulyo RT. RW.	Usulan Bansos / Hibah / Bantuan Keuangan	BAGIAN KESEJAHTERAAN RAKYAT	
15	HIBAH SARPRAS YAYASAN AL MATURIDY YAMA UNTUK MI RAUDLATUT THOLIBIN SIDOMULYO JEKULO	1 / Pkt	200.000.000	Kec. JEKULO Ds. / Kel. Sidomulyo Desa Sidomulyo RT. RW.	Usulan Bansos / Hibah / Bantuan Keuangan	BAGIAN KESEJAHTERAAN RAKYAT	
16	PEMBANGUNAN RKB TK IT ROHMATUL UMMAH JEKULO	1 / Pkt	200.000.000	Kec. JEKULO Ds. / Kel. Jekulo Desa Jekulo RT. RW.	Usulan Bansos / Hibah / Bantuan Keuangan	DINAS PENDIDIKAN, KEPEMUDAAN DAN OLAH RAGA	
17	PEMBANGUNAN RKB TK SEKAR GADING DESA KLALING JEKULO	1 / Pkt	370.000.000	Kec. JEKULO Ds. / Kel. Klaling Desa Klaling RT. RW.	Usulan Bansos / Hibah / Bantuan Keuangan	DINAS PENDIDIKAN, KEPEMUDAAN DAN OLAH RAGA	
18	PEMBANGUNAN RKB SDIT AL ISLAMIAH KARANGBENER	1 / Pkt	200.000.000	Kec. BAE Ds. / Kel. Karangbener Desa karangbener RT. RW.	Usulan Bansos / Hibah / Bantuan Keuangan	DINAS PENDIDIKAN, KEPEMUDAAN DAN OLAH RAGA	
19	PEMBANGUNAN RUANG SERBAGUNA PAUD / KB AL AZHAR JEKULO	1 / Pkt	200.000.000	Kec. JEKULO Ds. / Kel. Jekulo Desa Jekulo RT. RW.	Usulan Bansos / Hibah / Bantuan Keuangan	DINAS PENDIDIKAN, KEPEMUDAAN DAN OLAH RAGA	
20	PEMBANGUNAN RKB SD NURUL YASIN MEJOBO	1 / Pkt	600.000.000	Kec. MEJOBO Ds. / Kel. Mejobo Desa Mejobo RT. RW.	Usulan Bansos / Hibah / Bantuan Keuangan	DINAS PENDIDIKAN, KEPEMUDAAN DAN OLAH RAGA	
21	HIBAH SARPRAS PENGURUS MI NU MAFATIHUL ULUM CEGLIK JAPAN DAWE	1 / Pkt	0	Kec. DAWE Ds. / Kel. Japan Desa Japan RT. RW.	Usulan Bansos / Hibah / Bantuan Keuangan	BAGIAN KESEJAHTERAAN RAKYAT	
22	HIBAH SARPRAS PENGURUS TPQ NURUL ULUM DESA PIJI DAWE	1 / Pkt	0	Kec. DAWE Ds. / Kel. Piji Desa Piji RT. RW.	Usulan Bansos / Hibah / Bantuan Keuangan	BAGIAN KESEJAHTERAAN RAKYAT	
23	PAFINGISASI LAPANGAN UPACARA SD 2 GONDOHARUM	1 / Pkt	250.000.000	Kec. JEKULO Ds. / Kel. Gondoharum Desa Gondoharum RT. RW.	Verifikasi dan diusulkan	DINAS PENDIDIKAN, KEPEMUDAAN DAN OLAH RAGA	
24	PEMBANGUNAN WC / JAMBAN SD 2 GONDOHARUM	1 / Pkt	150.000.000	Kec. JEKULO Ds. / Kel. Gondoharum Desa Gondoharum RT. RW.	Verifikasi dan diusulkan	DINAS PENDIDIKAN, KEPEMUDAAN DAN OLAH RAGA	
25	PEMBANGUNAN PAGAR SD 1 KLALING	1 / Pkt	200.000.000	Kec. JEKULO Ds. / Kel. Klaling Desa Klaling RT. RW.	Verifikasi dan diusulkan	DINAS PENDIDIKAN, KEPEMUDAAN DAN OLAH RAGA	
26	PEMBANGUNAN PERPUSTAKAAN SD 3 KLALING	1 / Pkt	200.000.000	Kec. JEKULO Ds. / Kel. Klaling Desa Klaling RT. RW.	Verifikasi dan diusulkan	DINAS PENDIDIKAN, KEPEMUDAAN DAN OLAH RAGA	
27	PAFINGISASI LAPANGAN UPACARA SD 3 KLALING	1 / Pkt	200.000.000	Kec. JEKULO Ds. / Kel. Klaling Desa Klaling RT. RW.	Verifikasi dan diusulkan	DINAS PENDIDIKAN, KEPEMUDAAN DAN OLAH RAGA	
28	PEMBANGUNAN MUSHOLLA SD 3 KLALING	1 / Pkt	200.000.000	Kec. JEKULO Ds. / Kel. Klaling Desa Klaling RT. RW.	Verifikasi dan diusulkan	DINAS PENDIDIKAN, KEPEMUDAAN DAN OLAH RAGA	

No	Aspirasi/Usulan				Verifikasi		
	Usulan/Aspirasi	Vol/ Satuan	Anggaran	Lokasi	Status	Verivikator	Keterangan
29	PEMBANGUNAN REHAB BERAT SD 2 KLALING	0 / -	200.000.000	Kec. JEKULO Ds. / Kel. Klaling Desa Klaling RT. RW.	Verifikasi dan diusulkan	DINAS PENDIDIKAN, KEPEMUDAAN DAN OLAH RAGA	
30	PAFINGISASI LAPANGAN UPACARA SD 8 TANJUNGREJO	1 / Pkt	200.000.000	Kec. JEKULO Ds. / Kel. Tanjungrejo Desa Tanjungrejo RT. RW.	Verifikasi dan diusulkan	DINAS PENDIDIKAN, KEPEMUDAAN DAN OLAH RAGA	
31	PAFINGISASI LAPANGAN UPACARA SD 4 JEKULO	1 / Pkt	150.000.000	Kec. JEKULO Ds. / Kel. Jekulo Desa Jekulo RT. RW.	Verifikasi dan diusulkan	DINAS PENDIDIKAN, KEPEMUDAAN DAN OLAH RAGA	
32	BEDAH RUMAH ATAS NAMA SATRI DESA BULUNG CANGKRING RT 01 / RW 09 JEKULO	1 / Pkt	15.000.000	Kec. JEKULO Ds. / Kel. Bulung Cangkring Desa Bulung Cangkring RT.RT RW.RW	Usulan Bansos / Hibah / Bantuan Keuangan	DINAS SOSIAL, PEMBERDAYAAN PEREMPUAN, PERLINDUNGAN ANAK, PENGENDALIAN PENDUDUK, DAN KELUARGA BERENCANA	
33	BEDAH RUMAH ATAS NAMA ALFIYAH DESA JEKULO RT 01 / RW 05 JEKULO	1 / Pkt	15.000.000	Kec. JEKULO Ds. / Kel. Jekulo Desa Jekulo RT.RT RW.RW	Usulan Bansos / Hibah / Bantuan Keuangan	DINAS SOSIAL, PEMBERDAYAAN PEREMPUAN, PERLINDUNGAN ANAK, PENGENDALIAN PENDUDUK, DAN KELUARGA BERENCANA	
34	BEDAH RUMAH ATAS NAMA JASMANI DESA PLADEN RT 03 / RW 03 JEKULO	1 / Pkt	15.000.000	Kec. JEKULO Ds. / Kel. Pladen Desa Pladen RT.RT RW.RW	Usulan Bansos / Hibah / Bantuan Keuangan	DINAS SOSIAL, PEMBERDAYAAN PEREMPUAN, PERLINDUNGAN ANAK, PENGENDALIAN PENDUDUK, DAN KELUARGA BERENCANA	
35	BEDAH RUMAH ATAS NAMA ZAEDUN DESA JEKULO RT 04 / RW 03 JEKULO	1 / Pkt	15.000.000	Kec. JEKULO Ds. / Kel. Jekulo Desa Jekulo RT.RT RW.RW	Usulan Bansos / Hibah / Bantuan Keuangan	DINAS SOSIAL, PEMBERDAYAAN PEREMPUAN, PERLINDUNGAN ANAK, PENGENDALIAN PENDUDUK, DAN KELUARGA BERENCANA	
36	BEDAH RUMAH ATAS NAMA RITA SUSILOWATI DESA TANJUNGREJO RT 05 / RW 01 JEKULO	1 / Pkt	15.000.000	Kec. JEKULO Ds. / Kel. Tanjungrejo Desa Tanjungrejo RT.5 RW.1	Usulan Bansos / Hibah / Bantuan Keuangan	DINAS SOSIAL, PEMBERDAYAAN PEREMPUAN, PERLINDUNGAN ANAK, PENGENDALIAN PENDUDUK, DAN KELUARGA BERENCANA	
37	BEDAH RUMAH ATAS NAMA TEGUH IMAM SANTOSO DESA TANJUNGREJO RT 04 / RW 4 JEKULO	1 / Pkt	15.000.000	Kec. JEKULO Ds. / Kel. Tanjungrejo Desa Tanjungrejo RT.04 RW.4	Usulan Bansos / Hibah / Bantuan Keuangan	DINAS SOSIAL, PEMBERDAYAAN PEREMPUAN, PERLINDUNGAN ANAK, PENGENDALIAN PENDUDUK, DAN KELUARGA BERENCANA	
38	BEDAH RUMAH ATAS NAMA SUKIMIN DESA BULUNG CANGKRING RT 01 / RW 10 JEKULO	1 / Pkt	15.000.000	Kec. JEKULO Ds. / Kel. Bulung Cangkring	Usulan Bansos / Hibah / Bantuan Keuangan	DINAS SOSIAL, PEMBERDAYAAN PEREMPUAN, PERLINDUNGAN	

No	Aspirasi/Usulan				Verifikasi		
	Usulan/Aspirasi	Vol/ Satuan	Anggaran	Lokasi	Status	Verivikator	Keterangan
				Desa Bulung Cangkring RT.01 RW.10		ANAK, PENGENDALIAN PENDUDUK, DAN KELUARGA BERENCANA	
39	HIBAH SARPRAS YAYASAN NURUL YASIN MEJOBO UNTUK RA NURUL YASIN MEJOBO	1 / Pkt	0	Kec. MEJOBO Ds. / Kel. Kirig Desa Kirig RT. RW.	Usulan Bansos / Hibah / Bantuan Keuangan	BAGIAN KESEJAHTERAAN RAKYAT	
40	BEDAH RUMAH ATAS NAMA KUNAENAH DESA BULUNG CANGKRING RT 05 / RW 02	0 / -	0	Kec. JEKULO Ds. / Kel. Bulung Cangkring Desa Bulung Cangkring RT.RT RW.RW	Usulan Bansos / Hibah / Bantuan Keuangan	DINAS SOSIAL, PEMBERDAYAAN PEREMPUAN, PERLINDUNGAN ANAK, PENGENDALIAN PENDUDUK, DAN KELUARGA BERENCANA	
41	PENINGKATAN JALAN KLALING - JEKULO	1 / Pkt	200.000.000	Kec. JEKULO Ds. / Kel. Klaling Desa Klaling RT. RW.	Verifikasi dan diusulkan	DINAS PEKERJAAN UMUM DAN PENATAAN RUANG	
42	PENINGKATAN JALAN JEKULO - TANJUNGREJO	1 / Pkt	0	Kec. JEKULO Ds. / Kel. Jekulo Desa Jekulo RT. RW.	Verifikasi dan diusulkan	DINAS PEKERJAAN UMUM DAN PENATAAN RUANG	
43	PENGASPALAN JL.KLALING - TANJUNGREJO	1 / Pkt	0	Kec. JEKULO Ds. / Kel. Tanjungrejo Desa Tanjungrejo RT. RW.	Verifikasi dan diusulkan	DINAS PEKERJAAN UMUM DAN PENATAAN RUANG	
44	PENINGKATAN JL. JEKULO KIDUL - SADANG	1 / Pkt	0	Kec. JEKULO Ds. / Kel. Jekulo Desa Jekulo RT. RW.	Verifikasi dan diusulkan	DINAS PEKERJAAN UMUM DAN PENATAAN RUANG	
45	PEMBANGUNAN SALURAN DRAINASE JL. PLADEN - BULUNG CANGKRING	1 / Pkt	0	Kec. JEKULO Ds. / Kel. Bulung Cangkring Desa Bulung Cangkring RT.3 RW.2	Verifikasi dan diusulkan	DINAS PEKERJAAN UMUM DAN PENATAAN RUANG	
46	HIBAH SARPRAS PERKUMPULAN KB, TPA AMANDA DESA KANDANGMAS	1 / Pkt	200.000.000	Kec. DAWE Ds. / Kel. Kandangmas Desa Kandangmas RT. RW.	Usulan Bansos / Hibah / Bantuan Keuangan	DINAS PENDIDIKAN, KEPEMUDAAN DAN OLAH RAGA	
47	HIBAH SARPRAS YAYASAN NURUL FURQON UNTUK TPQ NURUL FURQON DESA TEMULUS	1 / Pkt	0	Kec. MEJOBO Ds. / Kel. Temulus Desa Temulus RT. RW.	Usulan Bansos / Hibah / Bantuan Keuangan	BAGIAN KESEJAHTERAAN RAKYAT	
48	HIBAH SARPRAS YAYASAN HIDAYATUT THULLAB UNTUK TPQ HIDAYATU THULLAB DESA GULANG	1 / Pkt	0	Kec. MEJOBO Ds. / Kel. Gulang Desa Gulang RT. RW.	Usulan Bansos / Hibah / Bantuan Keuangan	BAGIAN KESEJAHTERAAN RAKYAT	
49	HIBAH SARPRAS YAYASAN MATHOLIUL FALAH KUDUS UNTUK MI MATHOLIUL FALAH DESA KANDANGMAS	1 / Pkt	0	Kec. DAWE Ds. / Kel. Kandangmas Desa Kandangmas RT. RW.	Usulan Bansos / Hibah / Bantuan Keuangan	BAGIAN KESEJAHTERAAN RAKYAT	
50	HIBAH SARPRAS PENGURUS MUSHOLA QURRTUL AIN DK. BEJI DESA TANJUNGREJO RT. 2 RW. 4	1 / Pkt	0	Kec. JEKULO Ds. / Kel. Tanjungrejo Dukuh Beji Desa tanjungrejo RT.2 RW.4	Usulan Bansos / Hibah / Bantuan Keuangan	BAGIAN KESEJAHTERAAN RAKYAT	
51	HIBAH SARPRAS PENGURUS MUSHOLA NURUL HUDA DUKUH TOMPE DESA GONDOHARUM RT. 1 RW. 1	1 / Pkt	100.000.000	Kec. JEKULO Ds. / Kel. Gondoharum Dukuh Tompe Desa	Usulan Bansos / Hibah / Bantuan Keuangan	BAGIAN KESEJAHTERAAN RAKYAT	

No	Aspirasi/Usulan				Verifikasi		
	Usulan/Aspirasi	Vol/ Satuan	Anggaran	Lokasi	Status	Verivikator	Keterangan
				Gondoharum RT.1 RW.1			
52	HIBAH SARPRAS YAYASAN MASLAKU FALAH KLALING UNTUK MI MASLAKUL FALAH KLALING	1 / Pkt	600.000.000	Kec. JEKULO Ds. / Kel. Klaling Desa Klaling RT. RW.	Usulan Bansos / Hibah / Bantuan Keuangan	BAGIAN KESEJAHTERAAN RAKYAT	
53	HIBAH SARPRAS PERKUMPULAN MI MASLAKUL HUDA UNTUK MI MASLAKUL HUDA JEKULO	1 / Pkt	0	Kec. JEKULO Ds. / Kel. Jekulo Desa Jekulo RT. RW.	Usulan Bansos / Hibah / Bantuan Keuangan	BAGIAN KESEJAHTERAAN RAKYAT	
54	HIBAH SARPRAS YAYASAN TK MUSLIMAT NU SITI AMINAH UNTUK TK MUSLIMAT NU SITI AMINAH DESA MARGOREJO DAWE	1 / Pkt	200.000.000	Kec. DAWE Ds. / Kel. Margorejo Desa Margorejo RT. RW.	Usulan Bansos / Hibah / Bantuan Keuangan	DINAS PENDIDIKAN, KEPEMUDAAN DAN OLAH RAGA	
55	HIBAH BANGUNAN YAYASAN SANAM KOIRI UNTUK PAUD KB AMALIA DESA PAPRINGAN	1 / Pkt	200.000.000	Kec. KALIWUNGU Ds. / Kel. Papringan Desa Papringan RT. RW.	Usulan Bansos / Hibah / Bantuan Keuangan	DINAS PENDIDIKAN, KEPEMUDAAN DAN OLAH RAGA	PAUD bukan kewenangan Bag Kesra
56	HIBAH SARPRAS PENGURUS PONPES ROUDLOTUT THOLIBIN RT 03 / RW 09 KANDANGMAS	1 / Pkt	0	Kec. DAWE Ds. / Kel. Kandangmas Desa Kandangmas RT.RT RW.RW	Usulan Bansos / Hibah / Bantuan Keuangan	BAGIAN KESEJAHTERAAN RAKYAT	
57	HIBAH BANGUNAN YAYASAN SANAM KOIRI UNTUK PAUD KB AMALIA DESA PAPRINGAN	1 / Pkt	200.000.000	Kec. KALIWUNGU Ds. / Kel. Papringan Desa Papringan RT. RW.	Usulan Bansos / Hibah / Bantuan Keuangan	DINAS PENDIDIKAN, KEPEMUDAAN DAN OLAH RAGA	
58	HIBAH SARPRAS MI MASLAKUL HUDA UNTUK MI MASLAKUL HUDA JEKULO	1 / Pkt	0	Kec. JEKULO Ds. / Kel. Jekulo Desa Jekulo RT. RW.	Usulan Bansos / Hibah / Bantuan Keuangan	BAGIAN KESEJAHTERAAN RAKYAT	
59	HIBAH SARPRAS YAYASAN PONDOK PESANTREN ROHMATUL UMMAH JL. PANDEAN JEKULO	1 / Pkt	600.000.000	Kec. JEKULO Ds. / Kel. Jekulo JL. PANDEAN JEKULO RT. RW.	Usulan Bansos / Hibah / Bantuan Keuangan	BAGIAN KESEJAHTERAAN RAKYAT	
60	PEMBANGUNAN TALUD JALAN CRANGGANG WETAN - KUWUKAN	1 / Pkt	0	Kec. DAWE Ds. / Kel. Cranggang Jalan Cranggang Karang panas RT.1 RW.6	Verifikasi dan diusulkan	DINAS PEKERJAAN UMUM DAN PENATAAN RUANG	
61	PEMBANGUNAN GORONG-GORONG/SALURAN AIR JALAN CRANGGANG WETAN KARANG PANAS	1 / Pkt	0	Kec. DAWE Ds. / Kel. Cranggang Desa Cranggang Wetan Karang Panas RT.0 RW.0	Verifikasi dan diusulkan	DINAS PEKERJAAN UMUM DAN PENATAAN RUANG	
62	PAVINGISASI LAPANGAN SD 2 HADIPOLO	800 / M2	150.000.000	Kec. JEKULO Ds. / Kel. Hadipolo Depan Balai Desa Hadipolo RT.04 RW.01	Verifikasi dan diusulkan	DINAS PENDIDIKAN, KEPEMUDAAN DAN OLAH RAGA	
63	PEMBANGUNAN PKD DESA HADIPOLO	1 / Unit	200.000.000	Kec. JEKULO Ds. / Kel. Hadipolo Depan Perumahan Sosial RT.06 RW.02	Ditolak	DINAS KESEHATAN	Untuk PKD bukan menjadi tupoksi Dinas Kesehatan
64	HIBAH SARPRAS PERIBADATAN DAN PENDIDIKAN KEAGAMAAN UNTUK PENGURUS TPQ FATHUL ULUM DESA HADIPOLO	1 / Pkt	25.000.000	Kec. JEKULO Ds. / Kel. Hadipolo Jalan Argopuro 1 RT.04 RW.01	Usulan Bansos / Hibah / Bantuan Keuangan	BAGIAN KESEJAHTERAAN RAKYAT	

No	Aspirasi/Usulan				Verifikasi		
	Usulan/Aspirasi	Vol/ Satuan	Anggaran	Lokasi	Status	Verivikator	Keterangan
65	BEDAH RUMAH IBU RUBIAH DESA KALIREJO RT. 3 RW. 2 KECAMATAN UNDAAN KABUPATEN KUDUS	1 / Pkt	0	Kec. UNDAAN Ds. / Kel. Kalirejo Desa Kalirejo RT.3 RW.2	Usulan Bansos / Hibah / Bantuan Keuangan	DINAS SOSIAL, PEMBERDAYAAN PEREMPUAN, PERLINDUNGAN ANAK, PENGENDALIAN PENDUDUK, DAN KELUARGA BERENCANA	
66	PENINGKATAN JALAN RUAS PEGANJARAN - DUKUH DLINGO	1 / Pkt	0	Kec. BAE Ds. / Kel. Panjang Desa Panjang RT.4 RW.3	Verifikasi dan diusulkan	DINAS PEKERJAAN UMUM DAN PENATAAN RUANG	
67	PEMBANGUNAN SALURAN AIR JL. DEPAN RUMAH PAK PARMIN - DLINGGO DESA PANJANG RT. 4 RW. 3	1 / Pkt	0	Kec. BAE Ds. / Kel. Panjang Desa Panjang RT.4 RW.3	Ditolak	DINAS PEMBERDAYAAN MASYARAKAT DAN DESA	tidak ada nominal anggaran
68	PENINGKATAN JALAN RUAS PANJANG - UMK	1 / Pkt	0	Kec. BAE Ds. / Kel. Panjang Desa Panjang RT.5 RW.2	Verifikasi dan diusulkan	DINAS PEKERJAAN UMUM DAN PENATAAN RUANG	
69	PEMBANGUNAN SALURAN JL. POROS PAK EDY - BATAS PURWOREJO RT. 5 RW. 2 DESA PANJANG	1 / Pkt	0	Kec. BAE Ds. / Kel. Panjang Desa Panjang RT.5 RW.2	Ditolak	DINAS PEMBERDAYAAN MASYARAKAT DAN DESA	tidak ada nominal anggarannya
70	REHABILITASI SALURAN AIR JALAN AMARTA PERUMNAS GERBANG HARAPAN GONDANG MANIS BAE KUDUS	1 / Pkt	0	Kec. BAE Ds. / Kel. Gondangmanis Desa Gondangmanis RT. RW.	Verifikasi dan diusulkan	DINAS PERUMAHAN, KAWASAN PEMUKIMAN DAN LINGKUNGAN HIDUP	
71	REHABILITASI SALURAN AIR JALAN JODIPATI PERUMNAS GERBANG HARAPAN GONDANG MANIS BAE KUDUS	1 / Pkt	0	Kec. BAE Ds. / Kel. Gondangmanis Desa Gondangmanis RT. RW.	Verifikasi dan diusulkan	DINAS PERUMAHAN, KAWASAN PEMUKIMAN DAN LINGKUNGAN HIDUP	
72	REABILITASI JALAN DWARAWATI PERUMNAS GERBANG HARAPAN GONDANGMANIS BAE KUDUS E	1 / Pkt	0	Kec. BAE Ds. / Kel. Gondangmanis Desa Gondangmanis RT. RW.	Verifikasi dan diusulkan	DINAS PERUMAHAN, KAWASAN PEMUKIMAN DAN LINGKUNGAN HIDUP	
73	REABILITASI JALAN SAWOJAJAR PERUMNAS GERBANG HARAPAN GONDANGMANIS BAE KUDUS	1 / Pkt	0	Kec. BAE Ds. / Kel. Gondangmanis Desa Gondangmanis RT. RW.	Verifikasi dan diusulkan	DINAS PERUMAHAN, KAWASAN PEMUKIMAN DAN LINGKUNGAN HIDUP	
74	REABILITASI JALAN BUMI RAHTAWU PERUMNAS GERBANG HARAPAN GONDANGMANIS BAE KUDUS	1 / Pkt	0	Kec. BAE Ds. / Kel. Gondangmanis Desa Gondangmanis RT. RW.	Verifikasi dan diusulkan	DINAS PERUMAHAN, KAWASAN PEMUKIMAN DAN LINGKUNGAN HIDUP	
75	REABILITASI JALAN MADUKORO 1 PERUMNAS GERBANG HARAPAN GONDANGGMANIS BAE KUDUS	1 / Pkt	0	Kec. BAE Ds. / Kel. Gondangmanis Desa Gondangmanis RT. RW.	Verifikasi dan diusulkan	DINAS PERUMAHAN, KAWASAN PEMUKIMAN DAN LINGKUNGAN HIDUP	
76	REABILITASI JALAN MADUKORO PERUMNAS GERBANG HARAPAN GONDANGGMANIS BAE KUDUS	1 / Pkt	0	Kec. BAE Ds. / Kel. Gondangmanis Desa Gondangmanis RT. RW.	Verifikasi dan diusulkan	DINAS PERUMAHAN, KAWASAN PEMUKIMAN DAN LINGKUNGAN HIDUP	
77	NORMALISASI SUNGAI DAWE WILAYAH GOLAN TEPUS MEJOBO	1 / Pkt	0	Kec. MEJOBO Ds. / Kel. Golantepus Desa Golantepus RT. RW.RW	Ditolak	DINAS PEKERJAAN UMUM DAN PENATAAN RUANG	Kewenangan pusat
78	PEMBANGUNAN DRAINASE JALAN KAYUAPU - KARANGBENER	1 / Pkt	0	Kec. BAE Ds. / Kel. Karangbener Desa karangbener RT. RW.	Verifikasi dan diusulkan	DINAS PEKERJAAN UMUM DAN PENATAAN RUANG	
79	REABILITASI GEDUNG SD 2 NGEMBALREJO BAE KUDUS	1 / Pkt	400.000.000	Kec. BAE Ds. / Kel. Ngembalrejo	Verifikasi dan diusulkan	DINAS PENDIDIKAN, KEPEMUDAAN DAN OLAH	

No	Aspirasi/Usulan				Verifikasi		
	Usulan/Aspirasi	Vol/ Satuan	Anggaran	Lokasi	Status	Verivikator	Keterangan
				Desa Ngembalrejo RT. RW.		RAGA	
80	PENINGKATAN JALAN RUAS PEGANJARAN - DUKUH DLINGO	1 / Pkt	0	Kec. BAE Ds. / Kel. Peganjaran Sebelah barat Dukuh Dlingo, Jalan Lambao Desa peganjaran RT. RW.	Verifikasi dan diusulkan	DINAS PEKERJAAN UMUM DAN PENATAAN RUANG	
81	PEMBANGUNAN SALURAN AIR DESA PEGANJARAN DUKUH DLINGO DARI RT 01 - RT 04 / RW 01	1 / Pkt	0	Kec. BAE Ds. / Kel. Peganjaran Dukuh Dlingo, Desa peganjaran RT.01- RW.01	Ditolak	DINAS PEMBERDAYAAN MASYARAKAT DAN DESA	tidak ada nominal anggarannya
82	REHAB MUSHOLA NURUL IMAM DESA PANJANG	1 / Pkt	0	Kec. BAE Ds. / Kel. Panjang Desa Panjang RT. RW.	Usulan Bansos / Hibah / Bantuan Keuangan	BAGIAN KESEJAHTERAAN RAKYAT	
83	PEMBANGUNAN GORONG - GORONG DESA PANJANG RT 4 / RW 5	1 / Pkt	0	Kec. BAE Ds. / Kel. Panjang Desa Panjang RT.4 RW.5	Ditolak	DINAS PEMBERDAYAAN MASYARAKAT DAN DESA	tidak ada nominal anggaran
84	PENYENDERAN MAKAM SENTONO DESA BAE KECAMATAN BAE	1 / Pkt	0	Kec. BAE Ds. / Kel. Bae Desa Bae RT. RW.	Ditolak	DINAS PEMBERDAYAAN MASYARAKAT DAN DESA	tidak ada nominal anggarannya
85	PEMBANGUNAN JEMBATAN DEPAN BALAI DESA BACIN	1 / Pkt	0	Kec. BAE Ds. / Kel. Bacin Desa Bacin RT. RW.	Ditolak	DINAS PEKERJAAN UMUM DAN PENATAAN RUANG	KEWENANGAN PSDA
86	NORMALISASI SALURAN AIR / SUNGAI DESA PEDAWANG	1 / Pkt	100.000.000	Kec. BAE Ds. / Kel. Pedawang Desa Pedawang RT. RW.	Verifikasi dan diusulkan	DINAS PEKERJAAN UMUM DAN PENATAAN RUANG	
87	NORMALISASI SUNGAI DAWE WILAYAH GOLANTEPUS	1 / Pkt	0	Kec. MEJOBO Ds. / Kel. Golantepus Desa Golantepus RT. RW.	Ditolak	DINAS PEKERJAAN UMUM DAN PENATAAN RUANG	Kewenangan pusat
88	REHAB TANGGUL SUNGAI MUSI DESA GOLANTEPUS RT 4 / RW 5	1 / Pkt	0	Kec. MEJOBO Ds. / Kel. Golantepus Desa Golantepus RT.4 RW.5	Ditolak	DINAS PEKERJAAN UMUM DAN PENATAAN RUANG	Kewenangan pusat
89	PEMBANGUNAN SALURAN DRAINASE JALAN LINGKAR TENGGARA - PAYAMAN	1 / Pkt	0	Kec. MEJOBO Ds. / Kel. Payaman Desa Payaman RT. RW.	Verifikasi dan diusulkan	DINAS PEKERJAAN UMUM DAN PENATAAN RUANG	
90	PENINGKATAN JALAN TENGGELES - KESAMBI	1 / Pkt	0	Kec. MEJOBO Ds. / Kel. Tenggeles Desa Tenggeles RT. RW.	Verifikasi dan diusulkan	DINAS PEKERJAAN UMUM DAN PENATAAN RUANG	
91	PEMBANGUNAN JALAN DESA BERUGENJANG - GLAGAHWARU UNDAAN	1 / Pkt	0	Kec. UNDAAN Ds. / Kel. Glagah Waru Desa Glagah waru RT. RW.	Usulan Bansos / Hibah / Bantuan Keuangan	DINAS PEMBERDAYAAN MASYARAKAT DAN DESA	
92	PEMBANGUNAN JUT DESA UNDAAN TENGAH	1 / Pkt	2.500.000.000	Kec. UNDAAN Ds. / Kel. Undaan Tengah Desa Undaan Tengah RT. RW.	Verifikasi dan diusulkan	DINAS PERTANIAN DAN PANGAN	
93	PEMBANGUNAN TALUD PERTANIAN DESA UNDAAN TENGAH	1 / Pkt	2.500.000.000	Kec. UNDAAN Ds. / Kel. Undaan Tengah Desa Undaan Tengah RT. RW.	Verifikasi dan diusulkan	DINAS PERTANIAN DAN PANGAN	

No	Aspirasi/Usulan				Verifikasi		
	Usulan/Aspirasi	Vol/ Satuan	Anggaran	Lokasi	Status	Verivikator	Keterangan
94	PEMBANGUNAN TALUD UNDAAN TENGAH - BATAS PATI	1 / Pkt	2.500.000.000	Kec. UNDAAN Ds. / Kel. Undaan Tengah Desa Undaan Tengah RT. RW.	Verifikasi dan diusulkan	DINAS PEKERJAAN UMUM DAN PENATAAN RUANG	
95	PEMBANGUNAN LAPANGAN SEPAK BOLA DESA UNDAAN TENGAH	1 / Pkt	1.000.000.000	Kec. UNDAAN Ds. / Kel. Undaan Tengah Desa Undaan Tengah RT. RW.	Usulan Bansos / Hibah / Bantuan Keuangan	DINAS PEMBERDAYAAN MASYARAKAT DAN DESA	
96	PEMBANGUNAN LAPANGAN SEPAK BOLA DESA WATES	1 / Pkt	500.000.000	Kec. UNDAAN Ds. / Kel. Wates Desa Wates RT. RW.	Usulan Bansos / Hibah / Bantuan Keuangan	DINAS PEMBERDAYAAN MASYARAKAT DAN DESA	
97	PEMBANGUNAN TALUD PERTANIAN MEDINI-TERANGMAS-KUTUK	1 / Pkt	3.000.000.000	Kec. UNDAAN Ds. / Kel. Medini Desa Medini-Terangmas-Kutuk RT. RW.	Verifikasi dan diusulkan	DINAS PERTANIAN DAN PANGAN	
98	PEMBANGUNAN TALUD BABALAN-KUTUK	1 / Pkt	2.000.000.000	Kec. UNDAAN Ds. / Kel. Kalirejo Babalan - Kutuk RT. RW.	Verifikasi dan diusulkan	DINAS PEKERJAAN UMUM DAN PENATAAN RUANG	
99	PEMBANGUNAN JEMBATAN UNDAAN KIDUL - GATET	1 / Pkt	2.000.000.000	Kec. UNDAAN Ds. / Kel. Undaan Kidul Desa Undaan Kidul RT. RW.	Verifikasi dan diusulkan	DINAS PEKERJAAN UMUM DAN PENATAAN RUANG	
100	PEMBANGUNAN TALUD JL. KUDUS - PURWODADI	1 / Pkt	2.000.000.000	Kec. UNDAAN Ds. / Kel. Ngemplak Jl. Kudus - Purwodadi RT. RW.	Ditolak	DINAS PEKERJAAN UMUM DAN PENATAAN RUANG	Kewenangan Provinsi
101	Pembangunan TPS/ TPS 3R Desa Prambatan Lor	1 / Pkt	200.000.000	Kec. KALIWUNGU Ds. / Kel. Prambatan Lor Desa Prambatan Lor Kecamatan Kaliwungu Kabupaten Kudus RT. RW.	Verifikasi dan diusulkan	DINAS PERUMAHAN, KAWASAN PEMUKIMAN DAN LINGKUNGAN HIDUP	
102	PEMBANGUNAN DRAINASE /TROTOAR JALAN DERSALAM - CONGE	1 / Pkt	5.000.000.000	Kec. BAE Ds. / Kel. Ngembalrejo Conge, Desa Ngembalrejo RT. RW.	Verifikasi dan diusulkan	DINAS PEKERJAAN UMUM DAN PENATAAN RUANG	
103	TALUD SUNGAI MEDINI	1 / Pkt	500.000.000	Kec. UNDAAN Ds. / Kel. Medini Desa Medini RT. RW.	Usulan Bansos / Hibah / Bantuan Keuangan	DINAS PEMBERDAYAAN MASYARAKAT DAN DESA	
104	PEMBANGUNAN GAPURO PERBATASAN KAB. KUDUS - KAB. GROBOGAN	12 / M2	1.500.000.000	Kec. UNDAAN Ds. / Kel. Lambangan Desa Lambangan RT.000 RW.000	Verifikasi dan diusulkan	DINAS PEKERJAAN UMUM DAN PENATAAN RUANG	
105	PEMBANGUNAN SALURAN DRAINASE JL. LAMBANGAN - BERUGENJANG	250 / M	400.000.000	Kec. UNDAAN Ds. / Kel. Lambangan Desa Lambangan RT.03 RW.01	Ditolak	DINAS PEKERJAAN UMUM DAN PENATAAN RUANG	Kewenangan Provinsi
106	PEMBANGUNAN SALURAN DRAINASE JALAN KALIREJO - WILALUNG	60 / M2	300.000.000	Kec. UNDAAN Ds. / Kel. Kalirejo Desa Kalirejo RT.01 RW.03	Verifikasi dan diusulkan	DINAS PEKERJAAN UMUM DAN PENATAAN RUANG	
107	JUT BLOK CANGKRING REJO	188 / M3	200.000.000	Kec. UNDAAN Ds. / Kel. Kalirejo Desa Kalirejo RT.000 RW.000	Verifikasi dan diusulkan	DINAS PERTANIAN DAN PANGAN	

No	Aspirasi/Usulan				Verifikasi		
	Usulan/Aspirasi	Vol/ Satuan	Anggaran	Lokasi	Status	Verivikator	Keterangan
108	JUT BLOK SIDO MAKMUR	188 / M3	200.000.000	Kec. UNDAAN Ds. / Kel. Kalirejo Desa Kalirejo RT.000 RW.000	Verifikasi dan diusulkan	DINAS PERTANIAN DAN PANGAN	
109	PEMBANGUNAN DRAINASE/TROTOAR JALAN KUDUS - PURWODADI	1500 / M	2.000.000.000	Kec. UNDAAN Ds. / Kel. Medini Desa Medini RT. RW.	Ditolak	DINAS PEKERJAAN UMUM DAN PENATAAN RUANG	Kewenangan Provinsi
110	PEMBANGUNAN JUT BLOK PINGKUKMULYO, BLOK KAYU URIP DAN BLOK KANDANGREJO	500 / M	3.000.000.000	Kec. UNDAAN Ds. / Kel. Medini Desa Medini RT.000 RW.000	Verifikasi dan diusulkan	DINAS PERTANIAN DAN PANGAN	
111	JUT GLAGAH WARU KE BERUGENJANG	900 / M2	800.000.000	Kec. UNDAAN Ds. / Kel. Glagah Waru Desa Glagah Waru RT.001 RW.004	Verifikasi dan diusulkan	DINAS PERTANIAN DAN PANGAN	
112	PEMBANGUNAN TALUD JALAN BABALAN - KUTUK	500 / M	1.500.000.000	Kec. UNDAAN Ds. / Kel. Glagah Waru Desa Glagah Waru selatan jalan raya kalirejo kutuk tepatnya gapura masuk Glagah Waru - Kutuk RT.000 RW.000	Verifikasi dan diusulkan	DINAS PEKERJAAN UMUM DAN PENATAAN RUANG	
113	PEMBANGUNAN TALUD JALAN KUTUK - GATET	2 / KM	3.000.000.000	Kec. UNDAAN Ds. / Kel. Kutuk Desa Kutuk - Gatet Undaan Kidul RT.000 RW.000	Verifikasi dan diusulkan	DINAS PEKERJAAN UMUM DAN PENATAAN RUANG	
114	PEMBANGUNAN TALUD JALAN MEDINI - KUTUK	1 / KM	2.000.000.000	Kec. UNDAAN Ds. / Kel. Kutuk Desa Kutuk Jalan Kutuk - Terangmas RT.000 RW.000	Verifikasi dan diusulkan	DINAS PEKERJAAN UMUM DAN PENATAAN RUANG	
115	PEMBANGUNAN JEMBATAN BOKAFET JALAN UNDAAN KIDUL - GATET	1 / Pkt	500.000.000	Kec. UNDAAN Ds. / Kel. Undaan Kidul Desa Undaan Kidul Kecamatan Undaan RT.000 RW.000	Verifikasi dan diusulkan	DINAS PEKERJAAN UMUM DAN PENATAAN RUANG	
116	PEMBANGUNAN TALUD JALAN UNDAAN KIDUL - GATET	1500 / M	3.000.000.000	Kec. UNDAAN Ds. / Kel. Undaan Kidul Desa Undaan Kidul Kecamatan Undaan RT.000 RW.000	Verifikasi dan diusulkan	DINAS PEKERJAAN UMUM DAN PENATAAN RUANG	
117	PEMBANGUNAN TALUD JALAN UNDAAN LOR - LARIKREJO	1 / KM	2.000.000.000	Kec. UNDAAN Ds. / Kel. Undaan Lor Jalan poros Desa Undaan Lor - Larikrejo RT.07 RW.02	Verifikasi dan diusulkan	DINAS PEKERJAAN UMUM DAN PENATAAN RUANG	
118	PEMBANGUNAN DINDING PENAHAN BLOK KAUMAN DESA UNDAAN LOR - DESA UNDAAN TENGAH	900 / M	1.000.000.000	Kec. UNDAAN Ds. / Kel. Undaan Lor Blok kauman rejo Undaan Lor RT.02 RW.01	Verifikasi dan diusulkan	DINAS PERTANIAN DAN PANGAN	
119	BEDAH RUMAH BPK SUKARI RT. 01 RW. 01 DESA UNDAAN LOR	1 / Unit	15.000.000	Kec. UNDAAN Ds. / Kel. Undaan Lor	Usulan Bansos / Hibah / Bantuan Keuangan	DINAS SOSIAL, PEMBERDAYAAN PEREMPUAN, PERLINDUNGAN	

No	Aspirasi/Usulan				Verifikasi		
	Usulan/Aspirasi	Vol/ Satuan	Anggaran	Lokasi	Status	Verivikator	Keterangan
				Desa Undaan Lor RT.01 RW.01		ANAK, PENGENDALIAN PENDUDUK, DAN KELUARGA BERENCANA	
120	BEDAH RUMAH BPK SUNTONO SUPRAT RT 01 / RW 02 UNDAAN LOR	1 / Unit	15.000.000	Kec. UNDAAN Ds. / Kel. Undaan Lor Desa Undaan Lor RT.01 RW.02	Usulan Bansos / Hibah / Bantuan Keuangan	DINAS SOSIAL, PEMBERDAYAAN PEREMPUAN, PERLINDUNGAN ANAK, PENGENDALIAN PENDUDUK, DAN KELUARGA BERENCANA	
121	BEDAH RUMAH IBU NUR CASANAH RT 1 / RW 1 UNDAAN LOR	1 / Unit	15.000.000	Kec. UNDAAN Ds. / Kel. Undaan Lor Desa Undaan Lor RT.RT RW.RW	Usulan Bansos / Hibah / Bantuan Keuangan	DINAS SOSIAL, PEMBERDAYAAN PEREMPUAN, PERLINDUNGAN ANAK, PENGENDALIAN PENDUDUK, DAN KELUARGA BERENCANA	
122	BEDAH RUMAH PONISIH RT 05 / RW 03 UNDAAN LOR	1 / Unit	15.000.000	Kec. UNDAAN Ds. / Kel. Undaan Lor Desa Undaan Lor RT.05 RW.03	Usulan Bansos / Hibah / Bantuan Keuangan	DINAS SOSIAL, PEMBERDAYAAN PEREMPUAN, PERLINDUNGAN ANAK, PENGENDALIAN PENDUDUK, DAN KELUARGA BERENCANA	
123	BEDAH RUMAH BPK WAGIRAN RT 02 / RW 05 UNDAAN LOR	1 / Unit	15.000.000	Kec. UNDAAN Ds. / Kel. Undaan Lor Desa Undaan Lor RT.02 RW.05	Usulan Bansos / Hibah / Bantuan Keuangan	DINAS SOSIAL, PEMBERDAYAAN PEREMPUAN, PERLINDUNGAN ANAK, PENGENDALIAN PENDUDUK, DAN KELUARGA BERENCANA	
124	PEMBANGUNAN TALUD JUT BLOK KEDUNG REJO I	1500 / M	1.500.000.000	Kec. UNDAAN Ds. / Kel. Undaan Lor Desa Undaan Lor RT.06 RW.04	Verifikasi dan diusulkan	DINAS PERTANIAN DAN PANGAN	
125	PEMBANGUNAN TALUD JALAN UNDAAN TENGAH - BATAS PATI	1 / KM	2.000.000.000	Kec. UNDAAN Ds. / Kel. Undaan Tengah Jalan desa Undaan tengah-Pati RT.04 RW.02	Verifikasi dan diusulkan	DINAS PEKERJAAN UMUM DAN PENATAAN RUANG	
126	PEMBANGUNAN DINDING PENAHAN JUT KONDANG WIRO TANI UNDAAN TENGAH	2000 / M	2.000.000.000	Kec. UNDAAN Ds. / Kel. Undaan Tengah Persawahan undaan tengah RT.000 RW.000	Verifikasi dan diusulkan	DINAS PERTANIAN DAN PANGAN	
127	PEMBANGUNAN RABAT BETON JUT KONDANG WIRO UNDAAN TENGAH	3000 / M	3.000.000.000	Kec. UNDAAN Ds. / Kel. Undaan Tengah Desa Undaan tengah RT.000 RW.000	Verifikasi dan diusulkan	DINAS PERTANIAN DAN PANGAN	
128	PENGURUGAN LAPANGAN SEPAK BOLA DESA UNDAAN TENGAH	1000 / M2	1.500.000.000	Kec. UNDAAN Ds. / Kel. Undaan Tengah Lapangan sepak bola Desa Undaan tengah gg 8 RT.04 RW.02	Usulan Bansos / Hibah / Bantuan Keuangan	DINAS PEMBERDAYAAN MASYARAKAT DAN DESA	

No	Aspirasi/Usulan				Verifikasi		
	Usulan/Aspirasi	Vol/ Satuan	Anggaran	Lokasi	Status	Verivikator	Keterangan
129	PENGADAAN LPJU (LAMPU PENERANGAN JALAN) UNDAAN TENGAH-GALIRAN	100 / Titik	2.000.000.000	Kec. UNDAAN Ds. / Kel. Undaan Tengah Jalan undaan tengah -Batas Pati (Galiran) RT.04 RW.02	Ditolak	DINAS PERUMAHAN, KAWASAN PEMUKIMAN DAN LINGKUNGAN HIDUP	sudah masuk dalam usulan musrembang
130	PEMBANGUNAN PAGER MAKAM DESA UNDAAN TENGAH	400 / M	500.000.000	Kec. UNDAAN Ds. / Kel. Undaan Tengah Desa Undaan tengah gang 12 RT.04 RW.02	Ditolak	DINAS PERUMAHAN, KAWASAN PEMUKIMAN DAN LINGKUNGAN HIDUP	Tidak masuk kewenangan OPD
131	BEDAH RUMAH BPK NUR SAID GG.2 RT 02 / RW 01 UNDAAN TENGAH	1 / Unit	17.500.000	Kec. UNDAAN Ds. / Kel. Undaan Tengah Desa Undaan tengah gg 2 RT.02 RW.01	Usulan Bansos / Hibah / Bantuan Keuangan	DINAS PERUMAHAN, KAWASAN PEMUKIMAN DAN LINGKUNGAN HIDUP	
132	PEMBANGUNAN LAPANGAN DESA WATES	1 / Pkt	1.300.000.000	Kec. UNDAAN Ds. / Kel. Wates Desa Wates RT.0 RW.0	Usulan Bansos / Hibah / Bantuan Keuangan	DINAS PEMBERDAYAAN MASYARAKAT DAN DESA	
133	BETONISASI JUT KANDANGSARI	750 / M	405.000.000	Kec. UNDAAN Ds. / Kel. Wates Desa Wates RT.0 RW.0	Ditolak	DINAS PERTANIAN DAN PANGAN	usulan ganda
134	BEDAH RUMAH IBU SATINAH GG.9 RT 05 / RW 02 UNDAAN TENGAH	1 / Unit	15.000.000	Kec. UNDAAN Ds. / Kel. Undaan Tengah Desa Undaan tengah gg 9 RT.05 RW.02	Usulan Bansos / Hibah / Bantuan Keuangan	DINAS SOSIAL, PEMBERDAYAAN PEREMPUAN, PERLINDUNGAN ANAK, PENGENDALIAN PENDUDUK, DAN KELUARGA BERENCANA	
135	PEMBANGUNAN GAPURO PERBATASAN KECAMATAN UNDAAN - KEC. JATI	12 / M	1.500.000.000	Kec. UNDAAN Ds. / Kel. Ngemplak Desa Ngemplak RT.0 RW.0	Verifikasi dan diusulkan	DINAS PEKERJAAN UMUM DAN PENATAAN RUANG	
136	BANTUAN KEUANGAN UNTUK MASJID JAMI AT TAQWA	750 / M2	100.000.000	Kec. UNDAAN Ds. / Kel. Ngemplak Desa Ngemplak RT.02 RW.0	Usulan Bansos / Hibah / Bantuan Keuangan	BAGIAN KESEJAHTERAAN RAKYAT	
137	BEDAH RUMAH IBU TUKINI RT 05 / RW 02 UNDAAN TENGAH	1 / Unit	15.000.000	Kec. UNDAAN Ds. / Kel. Undaan Tengah Desa Undaan tengah RT.05 RW.02	Usulan Bansos / Hibah / Bantuan Keuangan	DINAS SOSIAL, PEMBERDAYAAN PEREMPUAN, PERLINDUNGAN ANAK, PENGENDALIAN PENDUDUK, DAN KELUARGA BERENCANA	
138	PEMBANGUNAN TALUD JALAN MEDINI - KUTUK	2 / KM	3.000.000.000	Kec. UNDAAN Ds. / Kel. Terangmas Jalan Terangmas - Kutuk RT.1 RW.1	Verifikasi dan diusulkan	DINAS PEKERJAAN UMUM DAN PENATAAN RUANG	
139	BEDAH RUMAH BPK ASMUL KALAM RT05 / RW 02 UNDAAN TENGAH	1 / Unit	15.000.000	Kec. UNDAAN Ds. / Kel. Undaan Tengah Desa Undaan tengah RT.05 RW.02	Usulan Bansos / Hibah / Bantuan Keuangan	DINAS SOSIAL, PEMBERDAYAAN PEREMPUAN, PERLINDUNGAN ANAK, PENGENDALIAN PENDUDUK, DAN KELUARGA BERENCANA	

No	Aspirasi/Usulan				Verifikasi		
	Usulan/Aspirasi	Vol/ Satuan	Anggaran	Lokasi	Status	Verivikator	Keterangan
140	PENGADAAN LPJU SEPANJANG JALAN TERANGMAS - KUTUK - MEDINI	50 / Titik	750.000.000	Kec. UNDAAN Ds. / Kel. Terangmas Jalan Medini - Kutuk RT.1 RW.1	Ditolak	DINAS PERUMAHAN, KAWASAN PEMUKIMAN DAN LINGKUNGAN HIDUP	tidak ada dalam SK Jalan
141	PENGADAAN LPJU LAMPUNISASI SEPANJANG JALAN TERANGMAS - GLAGAH WARU	15 / Titik	225.000.000	Kec. UNDAAN Ds. / Kel. Terangmas Jalan Terangmas - Glagahwaru RT.1 RW.1	Ditolak	DINAS PERUMAHAN, KAWASAN PEMUKIMAN DAN LINGKUNGAN HIDUP	sudah diusulkan
142	PEMBANGUNAN RUANG KELAS BARU (RKB) TK PERTIWI	8 / M	250.000.000	Kec. UNDAAN Ds. / Kel. Terangmas Desa Terangmas Kecamatan Undaan Kabupaten Kudus RT.1 RW.1	Usulan Bansos / Hibah / Bantuan Keuangan	DINAS PENDIDIKAN, KEPEMUDAAN DAN OLAH RAGA	
143	BEDAH RUMAH BPK DJUMAH RT 06 / RW 02 UNDAAN TENGAH	1 / Unit	15.000.000	Kec. UNDAAN Ds. / Kel. Undaan Tengah Desa Undaan tengah RT.06 RW.02	Usulan Bansos / Hibah / Bantuan Keuangan	DINAS SOSIAL, PEMBERDAYAAN PEREMPUAN, PERLINDUNGAN ANAK, PENGENDALIAN PENDUDUK, DAN KELUARGA BERENCANA	
144	BEDAH RUMAH IBU IDA MURWATI RT 03 / RW 03 UNDAAN TENGAH	1 / Unit	15.000.000	Kec. UNDAAN Ds. / Kel. Undaan Tengah Desa Undaan tengah RT.03 RW.03	Usulan Bansos / Hibah / Bantuan Keuangan	DINAS SOSIAL, PEMBERDAYAAN PEREMPUAN, PERLINDUNGAN ANAK, PENGENDALIAN PENDUDUK, DAN KELUARGA BERENCANA	
145	BEDAH RUMAH BPK KARMAN RT 05 / RW 03 UNDAAN TENGAH	1 / Unit	15.000.000	Kec. UNDAAN Ds. / Kel. Undaan Tengah Desa Undaan tengah RT.05 RW.03	Usulan Bansos / Hibah / Bantuan Keuangan	DINAS SOSIAL, PEMBERDAYAAN PEREMPUAN, PERLINDUNGAN ANAK, PENGENDALIAN PENDUDUK, DAN KELUARGA BERENCANA	
146	BEDAH RUMAH BPK SUTARNYO RT 04 / RW 03 UNDAAN TENGAH	1 / Unit	15.000.000	Kec. UNDAAN Ds. / Kel. Undaan Tengah Desa Undaan tengah RT.04 RW.03	Usulan Bansos / Hibah / Bantuan Keuangan	DINAS SOSIAL, PEMBERDAYAAN PEREMPUAN, PERLINDUNGAN ANAK, PENGENDALIAN PENDUDUK, DAN KELUARGA BERENCANA	
147	PEMBANGUNAN TALUD JALAN UNDAAN TENGAH - LARIKREJO	500 / M	1.000.000.000	Kec. UNDAAN Ds. / Kel. Larikrejo Desa Larikrejo RT.000 RW.000	Verifikasi dan diusulkan	DINAS PEKERJAAN UMUM DAN PENATAAN RUANG	
148	PENINGKATAN JALAN UNDAAN TENGAH - LARIKREJO	1 / KM	2.500.000.000	Kec. UNDAAN Ds. / Kel. Larikrejo Desa Larikrejo RT.000 RW.000	Verifikasi dan diusulkan	DINAS PEKERJAAN UMUM DAN PENATAAN RUANG	
149	REHAB SD 2 MEJOBO	1 / Pkt	200.000.000	Kec. MEJOBO Ds. / Kel. Mejobo Mejobo RT.0 RW.0	Verifikasi dan diusulkan	DINAS PENDIDIKAN, KEPEMUDAAN DAN OLAH RAGA	

No	Aspirasi/Usulan				Verifikasi		
	Usulan/Aspirasi	Vol/ Satuan	Anggaran	Lokasi	Status	Verivikator	Keterangan
150	PEMBANGUNAN UKS SMP 1 MEJOBO	1 / Pkt	200.000.000	Kec. MEJOBO Ds. / Kel. Mejobo Mejobo RT.0 RW.0	Verifikasi dan diusulkan	DINAS PENDIDIKAN, KEPEMUDAAN DAN OLAH RAGA	
151	BADAN KEUANGAN PEMBANGUNAN JALAN / PENGURUKAN DAN PENGECORAN JALAN TEMBUS JL. MULYA KE JALAN MUSEUM DESA GETASPEJATEN	1 / Pkt	1.500.000.000	Kec. JATI Ds. / Kel. Getaspejaten Desa Getaspejaten RT. RW.	Usulan Bansos / Hibah / Bantuan Keuangan	DINAS PEMBERDAYAAN MASYARAKAT DAN DESA	
152	PENINGKATAN JALAN TUMPANGKRASAK - MEGAWON	1 / Pkt	1.000.000.000	Kec. JATI Ds. / Kel. Megawon Desa megawon RT. RW.	Verifikasi dan diusulkan	DINAS PEKERJAAN UMUM DAN PENATAAN RUANG	
153	REHAB TOTAL SD UNDAAN LOR	1 / Pkt	6.000.000.000	Kec. UNDAAN Ds. / Kel. Undaan Lor Desa Undaan Lor RT. RW.	Verifikasi dan diusulkan	DINAS PENDIDIKAN, KEPEMUDAAN DAN OLAH RAGA	
154	PEMBANGUNAN SD UNGGULAN UNDAAN LOR	1 / Pkt	6.000.000.000	Kec. UNDAAN Ds. / Kel. Undaan Lor Desa Undaan Lor RT.0 RW.0	Verifikasi dan diusulkan	DINAS PENDIDIKAN, KEPEMUDAAN DAN OLAH RAGA	
155	PEMBANGUNAN KANTOR UPT PENDIDIKAN KECAMATAN UNDAAN	1 / Pkt	2.000.000.000	Kec. UNDAAN Ds. / Kel. Ngemplak Jl. Kudus - Purwodadi RT.0 RW.0	Ditolak	DINAS PENDIDIKAN, KEPEMUDAAN DAN OLAH RAGA	
156	Pembangunan drainase jalan Mlati Kidul â€“ Loram Wetan ka/ki	1 / Pkt	1.000.000.000	Kec. KOTA Ds. / Kel. Kel. Mlati Kidul Kelurahan Mlati Kidul RT. RW.	Verifikasi dan diusulkan	DINAS PEKERJAAN UMUM DAN PENATAAN RUANG	
157	JEMBATAN JALAN WERGU WETAN - KARETAN	1 / Pkt	500.000.000	Kec. KOTA Ds. / Kel. Kel. Mlati Kidul Kelurahan Mlati Kidul RT. RW.	Verifikasi dan diusulkan	DINAS PEKERJAAN UMUM DAN PENATAAN RUANG	
158	PEMBANGUNAN SARANA DAN PRASARANA MAKAM KEMBAR MLATI KIDUL	1 / Pkt	200.000.000	Kec. KOTA Ds. / Kel. Kel. Mlati Kidul Kelurahan Mlati Kidul RT. RW.3	Verifikasi dan diusulkan	KELURAHAN MLATI KIDUL	
159	BELANJA JASA PIHAK KE TIGA DI UPT BLK DISNAKER	1 / Pkt	500.000.000	Kec. MEJOBO Ds. / Kel. Mejobo Perkantoran Mejobo RT. RW.	Ditolak	DINAS TENAGA KERJA, PERINDUSTRIAN, KOPERASI, USAHA KECIL DAN MENENGAH	Bukan Tupoksi / perlu klarifikasi
160	PENGASPALAN JALAN GG TAMAN RW II MLATI KIDUL	1 / Pkt	150.000.000	Kec. KOTA Ds. / Kel. Kel. Mlati Kidul Gg Taman, Mlati Kidul RT. RW.RW	Verifikasi dan diusulkan	KELURAHAN MLATI KIDUL	
161	SALURAN AIR GANG SEKAR MELATI RW I MLATI KIDUL	1 / Pkt	200.000.000	Kec. KOTA Ds. / Kel. Kel. Mlati Kidul gang sekar melati, Mlati Kidul RT. RW.1	Verifikasi dan diusulkan	KELURAHAN MLATI KIDUL	
162	PENGASPALAN JALAN SUMUR TULAK RW II MLATI KIDUL	0 / Pkt	200.000.000	Kec. KOTA Ds. / Kel. Kel. Mlati Kidul jl. sumur tulak, mlati kidul RT. RW.RW	Verifikasi dan diusulkan	KELURAHAN MLATI KIDUL	

No	Aspirasi/Usulan				Verifikasi		
	Usulan/Aspirasi	Vol/ Satuan	Anggaran	Lokasi	Status	Verivikator	Keterangan
163	SALURAN AIR GG ASEMBATUR (SMA 1 KE SELATAN)	1 / Pkt	200.000.000	Kec. KOTA Ds. / Kel. Kel. Mlati Kidul Gg Asembatur, mlati kidul RT. RW.	Verifikasi dan diusulkan	KELURAHAN MLATI KIDUL	
164	Pembangunan drainase Jl.Mlati Kidul - Karetan	1 / Pkt	500.000.000	Kec. KOTA Ds. / Kel. Kel. Mlati Kidul jl. Cut Nyak Dien, Mlati kidul RT. RW.	Verifikasi dan diusulkan	DINAS PEKERJAAN UMUM DAN PENATAAN RUANG	
165	TAMAN DAN JOGING TRACK LAPANGAN BELAKANG KANTOR KELURAHAN MLATI KIDUL	1 / Pkt	200.000.000	Kec. KOTA Ds. / Kel. Kel. Mlati Kidul belakang kantor kelurahan mlati kidul RT. RW.	Ditolak	DINAS PERUMAHAN, KAWASAN PEMUKIMAN DAN LINGKUNGAN HIDUP	Termasuk wilayah lingkungan bangunan gedung kantor sendiri (keperuntukan untuk fasilitas umum sedikit), Lokasi kurang strategis/representa tif, Lahan berada di belkang tanah desa agar dapat ditangani oleh kelurahan/Kecamat an Kota
166	PENGASPALAN JALAN RADEN AYU MLATI I KELURAHAN MLATI KIDUL	1 / Pkt	120.000.000	Kec. KOTA Ds. / Kel. Kel. Mlati Kidul Jl. Raden Ayu Mlati I, Mlati Kidul RT. RW.1	Verifikasi dan diusulkan	KELURAHAN MLATI KIDUL	
167	PENGASPALAN JALAN GG NYAI DASIMAH BARU RT 5 / RW 1	1 / Pkt	50.000.000	Kec. KOTA Ds. / Kel. Kel. Mlati Kidul Gg Nyai Dasimah baru, Mlati Kidul RT. RW.1	Verifikasi dan diusulkan	KELURAHAN MLATI KIDUL	
168	BETONISASI JALAN GANG RT 7 / RW II MLATI KIDUL	1 / Pkt	100.000.000	Kec. KOTA Ds. / Kel. Kel. Mlati Kidul Gang RT 7 / RW II, Mlati Kidul RT.RT RW.RW	Verifikasi dan diusulkan	KELURAHAN MLATI KIDUL	
169	Pembangunan Saluran Drainase Jl.Mlati Kidul - Loram Wetan	1 / Pkt	1.000.000.000	Kec. KOTA Ds. / Kel. Kel. Mlati Kidul Mlati kidul bejagan RT. RW.	Verifikasi dan diusulkan	DINAS PEKERJAAN UMUM DAN PENATAAN RUANG	
170	PUBLIKASI CETAK KORAN	1 / Pkt	200.000.000	Kec. KOTA Ds. / Kel. Glantengan Desa Glantengan RT. RW.	Verifikasi dan diusulkan	DINAS KOMUNIKASI DAN INFORMATIKA	
171	PUBLIKASI MEDIA ONLINE	1 / Pkt	200.000.000	Kec. KOTA Ds. / Kel. Glantengan Desa Glantengan RT. RW.	Verifikasi dan diusulkan	DINAS KOMUNIKASI DAN INFORMATIKA	
172	Pembangunan Saluran Drainase Jl. Mlati Kidul - Jepang Pendem	1 / Pkt	1.000.000.000	Kec. KOTA Ds. / Kel. RT. RW.	Verifikasi dan diusulkan	DINAS PEKERJAAN UMUM DAN PENATAAN RUANG	

No	Aspirasi/Usulan				Verifikasi		
	Usulan/Aspirasi	Vol/ Satuan	Anggaran	Lokasi	Status	Verivikator	Keterangan
173	BELANJA JASA PIHAK KETIGA BIDANG PEMBERDAYAAN KELUARGA MISKIN	1 / Pkt	500.000.000	Kec. KOTA Ds. / Kel. Kel. Mlati Kidul Mlati Kidul RT. RW.	Ditolak	DINAS SOSIAL, PEMBERDAYAAN PEREMPUAN, PERLINDUNGAN ANAK, PENGENDALIAN PENDUDUK, DAN KELUARGA BERENCANA	Usulan kegiatan tidak jelas
174	PAGELARAN KETOPRAK	1 / Pkt	0	Kec. KOTA Ds. / Kel. Kel. Mlati Kidul kudus RT.0 RW.0	Verifikasi dan diusulkan	DINAS KEBUDAYAAN DAN PARIWISATA	
175	PAGELARAN WAYANG	1 / Pkt	0	Kec. KOTA Ds. / Kel. Kel. Mlati Kidul kudus RT.0 RW.0	Verifikasi dan diusulkan	DINAS KEBUDAYAAN DAN PARIWISATA	
176	SOSIALISASI KESELAMATAN LALU LINTAS ANAK USIA DINI	1 / Pkt	200.000.000	Kec. KOTA Ds. / Kel. Kel. Mlati Kidul kudus RT.0 RW.0	Verifikasi dan diusulkan	DINAS PERHUBUNGAN	
177	PEMBINAAN PENGEMUDI BECAK	1 / Pkt	100.000.000	Kec. KOTA Ds. / Kel. Kel. Purwosari kudus RT.0 RW.0	Verifikasi dan diusulkan	DINAS PERHUBUNGAN	
178	PEMBINAAN OJEK SE KABUPATEN KUDUS	1 / Pkt	100.000.000	Kec. KOTA Ds. / Kel. Kel. Purwosari kudus RT.0 RW.0	Verifikasi dan diusulkan	DINAS PERHUBUNGAN	
179	PEMBINAAN ANGKUTAN UMUM	1 / Pkt	100.000.000	Kec. KOTA Ds. / Kel. Kel. Purwosari kudus RT.0 RW.0	Verifikasi dan diusulkan	DINAS PERHUBUNGAN	
180	PENINGKATAN SARANA DAN PRASARANA TERMINAL BAKALAN KRAPYAK	1 / Pkt	1.500.000.000	Kec. KALIWUNGU Ds. / Kel. Bakalan Krapyak Bakalan krapyak RT.0 RW.0	Verifikasi dan diusulkan	DINAS PERHUBUNGAN	
181	PENINGKATAN SARANA DAN PRASARANA SUB TERMINAL JETAK	1 / Pkt	1.500.000.000	Kec. KALIWUNGU Ds. / Kel. Mijen Mijen Kaliwungu Kudus RT.0 RW.0	Verifikasi dan diusulkan	DINAS PERHUBUNGAN	
182	PENGADAAN LAMPU PENERANGAN TERMINAL DAN SUB TERMINAL KABUPATEN KUDUS	1 / Pkt	1.000.000.000	Kec. KOTA Ds. / Kel. Kel. Purwosari kudus RT.0 RW.0	Verifikasi dan diusulkan	DINAS PERHUBUNGAN	
183	PERENCANAAN TERMINAL DAN SUB TERMINAL KABUPATEN KUDUS	1 / Pkt	100.000.000	Kec. KOTA Ds. / Kel. Kel. Purwosari kudus RT.0 RW.0	Verifikasi dan diusulkan	DINAS PERHUBUNGAN	
184	PENGADAAN MARKA LALU LINTAS	1 / Pkt	200.000.000	Kec. KOTA Ds. / Kel. Kel. Mlati Kidul kudus RT.0 RW.0	Verifikasi dan diusulkan	DINAS PERHUBUNGAN	
185	PENGADAAN (RPPJ) RAMBU PETUNJUK JALAN	1 / Pkt	200.000.000	Kec. KOTA Ds. / Kel. Kel. Mlati Kidul kudus RT.0 RW.0	Verifikasi dan diusulkan	DINAS PERHUBUNGAN	
186	PENGADAAN PAGAR PENGAMAN JALAN	1 / Pkt	200.000.000	Kec. KOTA Ds. / Kel. Kel. Mlati Kidul kudus RT.0 RW.0	Verifikasi dan diusulkan	DINAS PERHUBUNGAN	

No	Aspirasi/Usulan				Verifikasi		
	Usulan/Aspirasi	Vol/ Satuan	Anggaran	Lokasi	Status	Verivikator	Keterangan
187	Pembangunan Saluran Drainase jl. Mlati Kidul - Jepang Pendem	1 / Pkt	1.000.000.000	Kec. KOTA Ds. / Kel. Kel. Mlati Kidul Jalan Cut Nyak Dien (Samsat ke Selatan) Mlati Kidul RT. RW.	Verifikasi dan diusulkan	DINAS PEKERJAAN UMUM DAN PENATAAN RUANG	
188	PEMELIHARAAN GEDUNG KANTOR DINAS PERHUBUNGAN	1 / Pkt	200.000.000	Kec. KOTA Ds. / Kel. Kel. Purwosari kudus RT.0 RW.0	Verifikasi dan diusulkan	DINAS PERHUBUNGAN	
189	PENINGKATAN SARANA DAN PRASARANA PERKIR KUSUS JATI WETAN	1 / Pkt	1.500.000.000	Kec. JATI Ds. / Kel. Jati Wetan Desa Jati Wetan RT.0 RW.0	Verifikasi dan diusulkan	DINAS PERHUBUNGAN	
190	NORMALISASI LONGSTORIT NGEMPLAK	4 / KM	1.500.000.000	Kec. UNDAAN Ds. / Kel. Ngemplak Ngemplak RT.0 RW.0	Verifikasi dan diusulkan	DINAS PEKERJAAN UMUM DAN PENATAAN RUANG	
191	NORMALISASI SUNGAI JUMIRAH	2 / KM	400.000.000	Kec. JATI Ds. / Kel. Jetis Kapuan Jetis Kapuan RT. RW.	Verifikasi dan diusulkan	DINAS PEKERJAAN UMUM DAN PENATAAN RUANG	
192	NORMALISASI SUNGAI NGETRIK DESA KIRIG	200 / KM	200.000.000	Kec. MEJOBO Ds. / Kel. Kirig Desa Kirig RT. RW.	Verifikasi dan diusulkan	DINAS PEKERJAAN UMUM DAN PENATAAN RUANG	
193	NORMALISASI SUNGAI GANDONGAN	200 / KM	200.000.000	Kec. MEJOBO Ds. / Kel. Temulus Desa Temulus RT.0 RW.0	Verifikasi dan diusulkan	DINAS PEKERJAAN UMUM DAN PENATAAN RUANG	
194	NORMALISASI SUNGAI GRENO DESA KIRIG	200 / KM	200.000.000	Kec. MEJOBO Ds. / Kel. Kirig Desa Kirig RT.0 RW.0	Verifikasi dan diusulkan	DINAS PEKERJAAN UMUM DAN PENATAAN RUANG	
195	NORMALISASI SUNGAI JUANA LAMA DESA KARANG ROWO	200 / KM	200.000.000	Kec. UNDAAN Ds. / Kel. Karangrowo Desa Karangrowo RT.0 RW.0	Verifikasi dan diusulkan	DINAS PEKERJAAN UMUM DAN PENATAAN RUANG	
	JUMLAH PIMPINAN DPRD (Rp.)		**114.347.500.000**				

Tabel 4.6

DAFTAR ASPIRASI YANG DIUSUNG OLEH DPRD KOMISI A
TAHUN 2021 / Murni

No.	Aspirasi / Usulan				Verifikasi		
	Usulan / Aspirasi	Vol / Satuan	Anggaran	Lokasi	Status	Verifikator	Keterangan
1	PENINGKATAN JALAN GETAS PEJATEN - LORAM KULON	0 / Pkt	200.000.000	Kec. JATI Ds. / Kel. Getaspejaten RT. RW.	Verifikasi dan diusulkan	DINAS PEKERJAAN UMUM DAN PENATAAN RUANG	
2	PEMBANGUNAN JEMBATAN JALAN LORAM KULON. - GETAS PEJATEN	0 / Pkt	200.000.000	Kec. JATI Ds. / Kel. Loram Kulon RT. RW.	Verifikasi dan diusulkan	DINAS PEKERJAAN UMUM DAN PENATAAN RUANG	
3	PENINGKATAN JALAN GETAS PEJATEN - LORAM KULON.	0 / Pkt	200.000.000	Kec. JATI Ds. / Kel. Getaspejaten RT. RW.	Verifikasi dan diusulkan	DINAS PEKERJAAN UMUM DAN PENATAAN RUANG	
4	Pembangunan Saluran Drainase Jl. Getas Pejaten - Loram Kulon	0 / Pkt	200.000.000	Kec. JATI Ds. / Kel. Getaspejaten RT. RW.	Verifikasi dan diusulkan	DINAS PEKERJAAN UMUM DAN PENATAAN RUANG	
5	Pasangan Talud Saluran Pembuang DESA GETAS PEJATEN KECAMATAN JATIR KOTA, DI SAMPING HUTAN KOTA GETAS	1 / Pkt	200.000.000	Kec. JATI Ds. / Kel. Getaspejaten RT. RW.	Verifikasi dan diusulkan	DINAS PEKERJAAN UMUM DAN PENATAAN RUANG	
6	HIBAH SARANA PRASARANA MASJID	0 / Pkt	50.000.000	Kec. KOTA Ds. / Kel. Kel. Panjunan RT. RW.	Usulan Bansos / Hibah / Bantuan Keuangan	BAGIAN KESEJAHTERAAN RAKYAT	
7	BANTUAN KEUANGAN DESA MLATI LOR PENINGKATAN JALAN LINGKUNGAN DI RW 01	0 / Pkt	50.000.000	Kec. KOTA Ds. / Kel. Mlati Lor RT. RW.	Usulan Bansos / Hibah / Bantuan Keuangan	DINAS PEMBERDAYAAN MASYARAKAT DAN DESA	
8	PEMBANGUNAN TALUD SUNGAI SERUT DS. KARANGAMPEL (URUT MAKAM KARANG ASEM)	1 / Pkt	200.000.000	Kec. KALIWUNGU Ds. / Kel. Karangampel RT. RW.	Verifikasi dan diusulkan	DINAS PEKERJAAN UMUM DAN PENATAAN RUANG	
9	PEMBANGUNAN TALUD SUNGAI PESANTREN DS. KEDUNGDOWO (Dekat MAKAM TAMBAK DONO)	1 / Pkt	200.000.000	Kec. Ds. / Kel. RT. RW.	Verifikasi dan diusulkan	DINAS PEKERJAAN UMUM DAN PENATAAN RUANG	
10	PEMBANGUNAN MUSHOLLA SD 3 MEJOBO	0 / Pkt	200.000.000	Kec. MEJOBO Ds. / Kel. Mejobo RT. RW.	Verifikasi dan diusulkan	DINAS PENDIDIKAN, KEPEMUDAAN DAN OLAH RAGA	
11	REHAB RUANG KELAS SD 4 TEMULUS	1 / Pkt	400.000.000	Kec. MEJOBO Ds. / Kel. Temulus - RT. RW.	Verifikasi dan diusulkan	DINAS PENDIDIKAN, KEPEMUDAAN DAN OLAH RAGA	
12	PEMBANGUNAN RUANG KELAS BARU SD 2 PAYAMAN	0 / Pkt	250.000.000	Kec. MEJOBO Ds. / Kel. Payaman RT. RW.	Verifikasi dan diusulkan	DINAS PENDIDIKAN, KEPEMUDAAN DAN OLAH RAGA	
13	PEMBANGUNAN REHAB RUANG KELAS SMP 2 MEJOBO	1 / Pkt	40.000.000	Kec. MEJOBO Ds. / Kel. Mejobo RT. RW.	Verifikasi dan diusulkan	DINAS PENDIDIKAN, KEPEMUDAAN DAN OLAH RAGA	

No.	Aspirasi / Usulan				Verifikasi		
	Usulan / Aspirasi	Vol / Satuan	Anggaran	Lokasi	Status	Verifikator	Keterangan
14	REHAB RUANG KELAS SD 4 PAYAMAN	1 / Pkt	300.000.000	Kec. MEJOBO Ds. / Kel. Payaman RT. RW.	Verifikasi dan diusulkan	DINAS PENDIDIKAN, KEPEMUDAAN DAN OLAH RAGA	
15	PEMBANGUNAN REHAB RUANG KELAS SD 2 BAE	0 / Pkt	40.000.000	Kec. BAE Ds. / Kel. Bae RT. RW.	Verifikasi dan diusulkan	DINAS PENDIDIKAN, KEPEMUDAAN DAN OLAH RAGA	
16	PEMBANGUNAN REHAB RUANG KELAS SD 3 PEGANJARAN	0 / Pkt	40.000.000	Kec. BAE Ds. / Kel. Bae RT. RW.	Verifikasi dan diusulkan	DINAS PENDIDIKAN, KEPEMUDAAN DAN OLAH RAGA	
17	PEMBANGUNAN REHAB RUANG KELAS SD 4 GONDANGMANIS	0 /	200.000.000	Kec. BAE Ds. / Kel. Gondangmanis RT. RW.	Verifikasi dan diusulkan	DINAS PENDIDIKAN, KEPEMUDAAN DAN OLAH RAGA	
18	PEMBANGUNAN REHAB RUANG KELAS SD 3 PANJANG	0 / Pkt	40.000.000	Kec. BAE Ds. / Kel. Panjang RT. RW.	Verifikasi dan diusulkan	DINAS PENDIDIKAN, KEPEMUDAAN DAN OLAH RAGA	
19	PEMBANGUNAN WC 5 BUAH SD 2 KESAMBI	0 / Pkt	40.000.000	Kec. MEJOBO Ds. / Kel. Kesambi RT. RW.	Ditolak	DINAS PENDIDIKAN, KEPEMUDAAN DAN OLAH RAGA	sudah di usulkan melalui musrenbang
20	PEMBANGUNAN PAGAR SD 2 KESAMBI	0 /	40.000.000	Kec. MEJOBO Ds. / Kel. Kesambi RT. RW.	Ditolak	DINAS PENDIDIKAN, KEPEMUDAAN DAN OLAH RAGA	sudah di usulkan melalui musrenbang desa
21	PEMBANGUNAN REHAB RUANG KELAS SD 2 GOLANTEPUS	0 / Pkt	50.000.000	Kec. MEJOBO Ds. / Kel. Golantepus RT. RW.	Verifikasi dan diusulkan	DINAS PENDIDIKAN, KEPEMUDAAN DAN OLAH RAGA	
22	PEMBANGUNAN LAPANGAN UPACARA SD 3 HADIWARNO	1 / Pkt	400.000.000	Kec. MEJOBO Ds. / Kel. Hadiwarno RT. RW.	Verifikasi dan diusulkan	DINAS PENDIDIKAN, KEPEMUDAAN DAN OLAH RAGA	
23	PEMBANGUNAN REHAB RUANG KELAS SD 1 GOLANTEPUS	0 / Pkt	50.000.000	Kec. MEJOBO Ds. / Kel. Golantepus RT. RW.	Verifikasi dan diusulkan	DINAS PENDIDIKAN, KEPEMUDAAN DAN OLAH RAGA	
24	PEMBANGUNAN JALAN LINGKUNGAN HASIL PENATAAN JALAN LINGKAR BLOK SABUKAN DESA JEPANG SEPANJANG 200M	0 / Pkt	0	Kec. JATI Ds. / Kel. Jepang Pakis RT. RW.	Ditolak	DINAS PEKERJAAN UMUM DAN PENATAAN RUANG	tidak ada di SK jalan
25	PEMBANGUNAN MADIN NAHDHOTUS SYUBBAN ALAMAT DESA TENGGELES RT.2/11 MEJOBO	0 / Pkt	10.000.000	Kec. MEJOBO Ds. / Kel. Mejobo RT. RW.	Usulan Bansos / Hibah / Bantuan Keuangan	BAGIAN KESEJAHTERAAN RAKYAT	
26	PEMBANGUNAN TPQ NURUS SALAM GOLANTEPUS RT 2/6 MEJOBO	0 / Pkt	10.000.000	Kec. MEJOBO Ds. / Kel. Golantepus RT. RW.	Usulan Bansos / Hibah / Bantuan Keuangan	BAGIAN KESEJAHTERAAN RAKYAT	
27	PEMBANGUNAN PONPES AL FADLILLAH SINGOCANDI KOTA KUDUS	0 / Pkt	10.000.000	Kec. KOTA Ds. / Kel. Singocandi RT. RW.	Usulan Bansos / Hibah / Bantuan Keuangan	BAGIAN KESEJAHTERAAN RAKYAT	
28	PEMBANGUNAN MADIN DUROTUL MAGHFIROH GLAGAH WARU RT 3/4 KUDUS	0 / Pkt	10.000.000	Kec. UNDAAN Ds. / Kel. Glagah Waru RT. RW.	Usulan Bansos / Hibah / Bantuan Keuangan	BAGIAN KESEJAHTERAAN RAKYAT	

No.	Aspirasi / Usulan				Verifikasi		
	Usulan / Aspirasi	Vol / Satuan	Anggaran	Lokasi	Status	Verifikator	Keterangan
29	PEMBANGUNAN MADIN AWWALIYAH IANATUT THOLIBIN DESA TENGGELES RT 2/IV MEJOBO	0 / Pkt	5.000.000	Kec. MEJOBO Ds. / Kel. Tenggeles RT. RW.	Usulan Bansos / Hibah / Bantuan Keuangan	BAGIAN KESEJAHTERAAN RAKYAT	
30	PEMBANGUNAN MI NU NURUL HIKMAH TUMPANG KRASAK JATI	0 / Pkt	10.000.000	Kec. JATI Ds. / Kel. Tumpangkrasak RT. RW.	Usulan Bansos / Hibah / Bantuan Keuangan	BAGIAN KESEJAHTERAAN RAKYAT	
31	PEMBANGUNAN MI NU TARBIYATUL AULAD KESAMBI MEJOBO KUDUS	0 / Pkt	10.000.000	Kec. MEJOBO Ds. / Kel. Mejobo RT. RW.	Usulan Bansos / Hibah / Bantuan Keuangan	BAGIAN KESEJAHTERAAN RAKYAT	
32	PEMBANGUNAN MTS NU IBTIDAUL FALAH SAMIREJO DAWE KUDUS	0 / Pkt	10.000.000	Kec. DAWE Ds. / Kel. Samirejo RT. RW.	Usulan Bansos / Hibah / Bantuan Keuangan	BAGIAN KESEJAHTERAAN RAKYAT	
33	PEMBANGUNAN MASJID ALMUTTAQIN PUYOH DAWE KUDUS	0 /	10.000.000	Kec. DAWE Ds. / Kel. Puyoh RT. RW.	Usulan Bansos / Hibah / Bantuan Keuangan	BAGIAN KESEJAHTERAAN RAKYAT	
34	PEMBANGUNAN TPQ MIFTAHUL HUDA MENAWAN RT 06/01 DAWE KUDUS	0 / Pkt	10.000.000	Kec. GEBOG Ds. / Kel. Menawan RT. RW.	Usulan Bansos / Hibah / Bantuan Keuangan	BAGIAN KESEJAHTERAAN RAKYAT	
35	PEMBANGUNAN TPQ ROUDLOTUL ULUM DESA TANJUNG REJO RT.4/6 JEKULO KUDUS	0 / Pkt	10.000.000	Kec. JEKULO Ds. / Kel. Tanjungrejo RT. RW.	Usulan Bansos / Hibah / Bantuan Keuangan	BAGIAN KESEJAHTERAAN RAKYAT	
36	PEMBANGUNAN TPQ AL HUDA NGEMBALREJO RT 4/6 JEKULO KUDUS	0 / Pkt	10.000.000	Kec. BAE Ds. / Kel. Ngembalrejo RT. RW.	Usulan Bansos / Hibah / Bantuan Keuangan	BAGIAN KESEJAHTERAAN RAKYAT	
37	PEMBANGUNAN MI NU ROUDLATUS SHIBYAN 02 DS. PEGANJARAN BAE KUDUS	0 / Pkt	100.000.000	Kec. BAE Ds. / Kel. Peganjaran RT. RW.	Usulan Bansos / Hibah / Bantuan Keuangan	BAGIAN KESEJAHTERAAN RAKYAT	
38	PEMBANGUNAN GEDUNG MUSLIMAT NU ANCAB MEJOBO KUDUS	0 / Pkt	100.000.000	Kec. MEJOBO Ds. / Kel. Mejobo RT. RW.	Usulan Bansos / Hibah / Bantuan Keuangan	BAGIAN KESEJAHTERAAN RAKYAT	
39	PEMBANGUNAN MUSHOLLA SABILAH KESAMBI RT 2/11 MEJOBO	0 / Pkt	100.000.000	Kec. KOTA Ds. / Kel. Kel. Kajeksan RT. RW.	Usulan Bansos / Hibah / Bantuan Keuangan	BAGIAN KESEJAHTERAAN RAKYAT	
40	PEMBANGUNAN PONPES MANBAUL ULUM KAJEKSAN DK. KELURAHAN NO.22 RT 1/ 3 KOTA KUDUS	0 / Pkt	0	Kec. KOTA Ds. / Kel. Kel. Kajeksan RT. RW.	Usulan Bansos / Hibah / Bantuan Keuangan	BAGIAN KESEJAHTERAAN RAKYAT	
41	PEMBANGUNAN MASJID DARURROHMAH GULANG RT 6/4 MEJOBO KUDUS	0 / Pkt	40.000.000	Kec. MEJOBO Ds. / Kel. Gulang RT. RW.	Usulan Bansos / Hibah / Bantuan Keuangan	BAGIAN KESEJAHTERAAN RAKYAT	
42	PEMBANGUNAN PAGAR MAKAM DESA KESAMBI DK. JELAK RT 01/8	0 / Pkt	0	Kec. MEJOBO Ds. / Kel. Kesambi RT. RW.	Ditolak	DINAS PERUMAHAN, KAWASAN PEMUKIMAN DAN LINGKUNGAN HIDUP	Makam tidak termasuk kewenangan OPD
43	PEMBANGUNAN PAUD DARUL AMANAH BULUNG CANGKRING RT 2 / RW 10 KECAMATAN JEKULO	0 / Pkt	100.000.000	Kec. JEKULO Ds. / Kel. Bulung Cangkring RT. RW.	Usulan Bansos / Hibah / Bantuan Keuangan	DINAS PENDIDIKAN, KEPEMUDAAN DAN OLAH RAGA	

No.	Aspirasi / Usulan				Verifikasi		
	Usulan / Aspirasi	Vol / Satuan	Anggaran	Lokasi	Status	Verifikator	Keterangan
44	BANTUAN BEDAH RUMAH IBU WAHYUNINGSIH DESA PUYOH RT 3 RW 3 DAWE KUDUS	0 / Pkt	15.000.000	Kec. DAWE Ds. / Kel. Puyoh RT. RW.	Usulan Bansos / Hibah / Bantuan Keuangan	DINAS SOSIAL, PEMBERDAYAAN PEREMPUAN, PERLINDUNGAN ANAK, PENGENDALIAN PENDUDUK, DAN KELUARGA BERENCANA	
45	BANTUAN BEDAH RUMAH BAPAK BUKARI RT 05 RW 02 DESA PANJANG KECAMATAN BAE KABUPATEN KUDUS	0 / Pkt	15.000.000	Kec. BAE Ds. / Kel. Panjang RT. RW.	Usulan Bansos / Hibah / Bantuan Keuangan	DINAS SOSIAL, PEMBERDAYAAN PEREMPUAN, PERLINDUNGAN ANAK, PENGENDALIAN PENDUDUK, DAN KELUARGA BERENCANA	
46	PEMBANGUNAN GEDUNG BARU TPQ NU NAHDLATUL ATHFAL DESA BLIMBING KIDUL	1 / Pkt	200.000.000	Kec. KALIWUNGU Ds. / Kel. Blimbing Kidul RT. RW.	Usulan Bansos / Hibah / Bantuan Keuangan	BAGIAN KESEJAHTERAAN RAKYAT	Bukan Kewenangan Disdikpora
47	PEMBANGUNAN TALUD JALAN SIDOREKSO - KEDUNGDOWO	0 / Pkt	200.000.000	Kec. KALIWUNGU Ds. / Kel. Sidorekso RT. RW.	Verifikasi dan diusulkan	DINAS PEKERJAAN UMUM DAN PENATAAN RUANG	
48	PEMBANGUNAN SENDERAN KALI DESA KARANGAMPEL	0 / Pkt	200.000.000	Kec. KALIWUNGU Ds. / Kel. Karangampel RT. RW.	Verifikasi dan diusulkan	DINAS PEKERJAAN UMUM DAN PENATAAN RUANG	
49	PEMBANGUNAN TALUD JALAN SIDOREKSO-BLIMBING KIDUL	0 / Pkt	200.000.000	Kec. KALIWUNGU Ds. / Kel. Blimbing Kidul RT. RW.	Verifikasi dan diusulkan	DINAS PEKERJAAN UMUM DAN PENATAAN RUANG	
50	BEDAH RUMAH IBU SUMARTI DESA JURANG RT 02 RW 01 KECAMATAN GEBOG KABUPATEN KUDUS	1 / Pkt	15.000.000	Kec. GEBOG Ds. / Kel. Jurang RT.2 RW.1	Usulan Bansos / Hibah / Bantuan Keuangan	DINAS SOSIAL, PEMBERDAYAAN PEREMPUAN, PERLINDUNGAN ANAK, PENGENDALIAN PENDUDUK, DAN KELUARGA BERENCANA	
51	BANTUAN BEDAH RUMAH BAPAK BADRI MUSTOFA DESA JURANG RT 05 RW 05 KECAMATAN GEBOG KABUPATEN KUDUS	1 / Pkt	15.000.000	Kec. GEBOG Ds. / Kel. Jurang RT.5 RW.5	Usulan Bansos / Hibah / Bantuan Keuangan	DINAS SOSIAL, PEMBERDAYAAN PEREMPUAN, PERLINDUNGAN ANAK, PENGENDALIAN PENDUDUK, DAN KELUARGA BERENCANA	
52	BEDAH RUMAH BAPAK SUPARMIN DESA JURANG RT 04 RW 03 KECAMATAN GEBOG KABUPATEN KUDUS	1 / Pkt	15.000.000	Kec. GEBOG Ds. / Kel. Jurang RT.4 RW.3	Usulan Bansos / Hibah / Bantuan Keuangan	DINAS SOSIAL, PEMBERDAYAAN PEREMPUAN, PERLINDUNGAN ANAK, PENGENDALIAN PENDUDUK, DAN KELUARGA BERENCANA	
53	BANTUAN BEDAH SUHARDI DESA MENAWAN RT 05 RW 01 KECAMATAN GEBOG KABUPATEN KUDUS	1 / Pkt	15.000.000	Kec. GEBOG Ds. / Kel. Menawan RT.5 RW.1	Usulan Bansos / Hibah / Bantuan Keuangan	DINAS SOSIAL, PEMBERDAYAAN PEREMPUAN, PERLINDUNGAN ANAK, PENGENDALIAN PENDUDUK, DAN KELUARGA BERENCANA	

No.	Aspirasi / Usulan				Verifikasi		
	Usulan / Aspirasi	Vol / Satuan	Anggaran	Lokasi	Status	Verifikator	Keterangan
54	BANTUAN BEDAH RUMAH BAPAK MUNHOFAR DESA MENAWAN RT 06 RW 01 KECAMATAN GEBOG KABUPATEN KUDUS	1 / Pkt	15.000.000	Kec. GEBOG Ds. / Kel. Menawan RT.6 RW.1	Usulan Bansos / Hibah / Bantuan Keuangan	DINAS SOSIAL, PEMBERDAYAAN PEREMPUAN, PERLINDUNGAN ANAK, PENGENDALIAN PENDUDUK, DAN KELUARGA BERENCANA	
55	BANTUAN BEDAH RUMAH BAPAK REJO DESA BLIMBING KIDUL RT 06 RW 01 KECAMATAN KALIWUNGU KABUPATEN KUDUS	1 / Pkt	15.000.000	Kec. KALIWUNGU Ds. / Kel. Blimbing Kidul RT. RW.	Usulan Bansos / Hibah / Bantuan Keuangan	DINAS SOSIAL, PEMBERDAYAAN PEREMPUAN, PERLINDUNGAN ANAK, PENGENDALIAN PENDUDUK, DAN KELUARGA BERENCANA	
56	BANTUAN BEDAH RUMAH IBU MASMI DESA BLIMBING KIDUL RT 06 RW 01 KECAMATAN KALIWUNGU KABUPATEN KUDUS	1 / Pkt	15.000.000	Kec. KALIWUNGU Ds. / Kel. Blimbing Kidul RT. RW.	Usulan Bansos / Hibah / Bantuan Keuangan	DINAS SOSIAL, PEMBERDAYAAN PEREMPUAN, PERLINDUNGAN ANAK, PENGENDALIAN PENDUDUK, DAN KELUARGA BERENCANA	
57	BANTUAN BEDAH RUMAH BAPAK SUMAJI DESA BLIMBING KIDUL RT 06 RW 02 KECAMATAN KALIWUNGU KABUPATEN KUDUS	1 / Pkt	15.000.000	Kec. KALIWUNGU Ds. / Kel. Blimbing Kidul RT. RW.	Usulan Bansos / Hibah / Bantuan Keuangan	DINAS SOSIAL, PEMBERDAYAAN PEREMPUAN, PERLINDUNGAN ANAK, PENGENDALIAN PENDUDUK, DAN KELUARGA BERENCANA	
58	BANTUAN BEDAH RUMAH BAPAK SABAR DESA BLIMBING KIDUL RT 03 RW 03 KECAMATAN KALIWUNGU KABUPATEN KUDUS	1 / Pkt	15.000.000	Kec. KALIWUNGU Ds. / Kel. Blimbing Kidul RT. RW.	Usulan Bansos / Hibah / Bantuan Keuangan	DINAS SOSIAL, PEMBERDAYAAN PEREMPUAN, PERLINDUNGAN ANAK, PENGENDALIAN PENDUDUK, DAN KELUARGA BERENCANA	
59	PEMBANGUNAN PENGASPALAN JALAN DESA PRAMBATAN LOR DUKUH PERENG-BENDARAN	0 / Pkt	200.000.000	Kec. KALIWUNGU Ds. / Kel. Prambatan Lor RT. RW.	Usulan Bansos / Hibah / Bantuan Keuangan	DINAS PEMBERDAYAAN MASYARAKAT DAN DESA	
60	PEMBANGUNAN JEMBATAN SIDOREKSO - GAMONG	0 / Pkt	200.000.000	Kec. KALIWUNGU Ds. / Kel. Blimbing Kidul RT. RW.	Verifikasi dan diusulkan	DINAS PEKERJAAN UMUM DAN PENATAAN RUANG	
61	PEMBANGUNAN GEDUNG BARU TPQ NU NA DESA BLIMBING KIDUL	0 / Pkt	0	Kec. KALIWUNGU Ds. / Kel. Blimbing Kidul RT. RW.	Usulan Bansos / Hibah / Bantuan Keuangan	BAGIAN KESEJAHTERAAN RAKYAT	
62	PEMBANGUNAN TALUD JALAN SIDOREKSO - KEDUNGDOWO	0 / Pkt	0	Kec. KALIWUNGU Ds. / Kel. Gamong RT. RW.	Verifikasi dan diusulkan	DINAS PEKERJAAN UMUM DAN PENATAAN RUANG	
63	PEMBANGUNAN SENDERAN KALI DESA KARANGAMPEL	0 / Pkt	0	Kec. KALIWUNGU Ds. / Kel. Karangampel RT. RW.	Verifikasi dan diusulkan	DINAS PEKERJAAN UMUM DAN PENATAAN RUANG	
64	PEMBANGUNAN TALUD JALAN SIDOREKSO-BLIMBING KIDUL	0 / Pkt	0	Kec. KALIWUNGU Ds. / Kel. Blimbing Kidul RT. RW.	Verifikasi dan diusulkan	DINAS PEKERJAAN UMUM DAN PENATAAN RUANG	

No.	Aspirasi / Usulan				Verifikasi		
	Usulan / Aspirasi	Vol / Satuan	Anggaran	Lokasi	Status	Verifikator	Keterangan
65	RENOFASI JEMBATAN BLIMBINGKIDUL - SIDOREKSO	0 / Pkt	0	Kec. KALIWUNGU Ds. / Kel. Blimbing Kidul RT. RW.	Verifikasi dan diusulkan	DINAS PEKERJAAN UMUM DAN PENATAAN RUANG	
66	RENOFASI JEMBATAN DESA SIDOREKSO - KEDUNGDOWO	0 / Pkt	0	Kec. KALIWUNGU Ds. / Kel. Banget RT. RW.	Verifikasi dan diusulkan	DINAS PEKERJAAN UMUM DAN PENATAAN RUANG	
67	Peningkatan Jalan Blolo - Nganti	0 / Pkt	0	Kec. KALIWUNGU Ds. / Kel. Karangampel RT. RW.	Verifikasi dan diusulkan	DINAS PEKERJAAN UMUM DAN PENATAAN RUANG	
68	PEMBANGUNAN TALUD JALAN RUAS BLOLO - NGANTI	0 / Pkt	0	Kec. KALIWUNGU Ds. / Kel. Kaliwungu RT. RW.	Verifikasi dan diusulkan	DINAS PEKERJAAN UMUM DAN PENATAAN RUANG	
69	REHABILITASI RUANG KELAS MI NU MIFTAKHUL ULUM DESA KARANGAMPEL	0 / Pkt	0	Kec. KALIWUNGU Ds. / Kel. Karangampel RT. RW.	Usulan Bansos / Hibah / Bantuan Keuangan	BAGIAN KESEJAHTERAAN RAKYAT	
70	REHABILITASI GEDUNG MUSLIMAT NU DESA KARANGAMPEL	0 / Pkt	0	Kec. KALIWUNGU Ds. / Kel. Karangampel RT. RW.	Ditolak	DINAS PEMBERDAYAAN MASYARAKAT DAN DESA	tidak ada nominal anggaran
71	BANTUAN HONOR BUAT GURU TPQ, MADIN MOHON UNTUK DI PERTAHANKAN SEBAGAIMANA YANG MENJADI PROGRAM UNGGULAN BAPAK BUPATI NON AKTIF	0 / Pkt	0	Kec. KALIWUNGU Ds. / Kel. Kaliwungu RT. RW.	Ditolak	BAGIAN KESEJAHTERAAN RAKYAT	bantuan Tunjangan Kesejahteraan Guru Swasta sudah di anggarkan melalui belanja langusng pada Bagian Kesra Setda Kab Kudus
72	PEMBANGUNAN GEDUNG TPQ NAHDLOTUL ATFAL	0 / Pkt	0	Kec. KALIWUNGU Ds. / Kel. Blimbing Kidul RT. RW.	Usulan Bansos / Hibah / Bantuan Keuangan	BAGIAN KESEJAHTERAAN RAKYAT	
73	PEMBANGUNAN NORMALISASI SUNGAI JRAKAH DESA SIDOREKSO	0 / Pkt	200.000.000	Kec. KALIWUNGU Ds. / Kel. Sidorekso RT. RW.	Verifikasi dan diusulkan	DINAS PEKERJAAN UMUM DAN PENATAAN RUANG	
74	REHABILITASI JALAN PAPRINGAN - GETASRABI	0 / Pkt	200.000.000	Kec. KALIWUNGU Ds. / Kel. Papringan RT. RW.	Verifikasi dan diusulkan	DINAS PEKERJAAN UMUM DAN PENATAAN RUANG	
75	Pembangunan Drainase Jalan Papringan - Getassrabi	0 / Pkt	200.000.000	Kec. KALIWUNGU Ds. / Kel. Papringan RT. RW.	Verifikasi dan diusulkan	DINAS PEKERJAAN UMUM DAN PENATAAN RUANG	
76	PEMBANGUNAN REHAB MUSHOLLA KANTOR KECAMATAN KALIWUNGU	0 / Pkt	200.000.000	Kec. KALIWUNGU Ds. / Kel. Kedungdowo RT. RW.	Ditolak	KECAMATAN KALIWUNGU	musholla di kantor kecamatan kaliwungu sudah diusulkan oleh kantor kecamatan melalui kegiatan Peningkatan kapasitas sumber daya dan sarana prasarana aparatur

No.	Aspirasi / Usulan				Verifikasi		
	Usulan / Aspirasi	Vol / Satuan	Anggaran	Lokasi	Status	Verifikator	Keterangan
77	PEMBANGUNAN MUSHOLLA KANTOR KECAMATAN GEBOG	1 / Pkt	200.000.000	Kec. GEBOG Ds. / Kel. KECAMATAN GEBOG RT. RW.	Verifikasi dan diusulkan	KECAMATAN GEBOG	
78	BANTUAN KEUANGAN DESA TANJUNG REJO UNTUK JALAN LINGKUNGAN RW 02 DESA TANJUNG REJOK JALAN LINGKUNGAN RW 2	0 / Pkt	200.000.000	Kec. JEKULO Ds. / Kel. Tanjungrejo RT. RW.	Usulan Bansos / Hibah / Bantuan Keuangan	DINAS PEMBERDAYAAN MASYARAKAT DAN DESA	
79	PEMBANGUNAN TALUD SUNGAI TATI-DESA BANGET DUKUH KACUT DUKUH KACY	0 / Pkt	200.000.000	Kec. KALIWUNGU Ds. / Kel. Banget RT. RW.	Verifikasi dan diusulkan	DINAS PEKERJAAN UMUM DAN PENATAAN RUANG	
80	FASILITASI KEGIATAN KTNA KABUPATEN KUDUS	0 / Pkt	100.000.000	Kec. KALIWUNGU Ds. / Kel. Sidorekso RT. RW.	Verifikasi dan diusulkan	DINAS PERTANIAN DAN PANGAN	
81	Pembangunan Drainase Jalan Sempalan - Pasuruhan Kidul	0 / Pkt	900.000.000	Kec. JATI Ds. / Kel. Pasuruhan Kidul RT. RW.	Verifikasi dan diusulkan	DINAS PEKERJAAN UMUM DAN PENATAAN RUANG	
82	PEMBANGUNAN TALUD SUNGAI JRAKAH-DESA SIDOREKSO	0 / Pkt	1.000.000.000	Kec. KALIWUNGU Ds. / Kel. Sidorekso RT. RW.	Verifikasi dan diusulkan	DINAS PEKERJAAN UMUM DAN PENATAAN RUANG	
83	PERAWATAN JEMBATAN JALAN SIDOREKSO-KEDUNGDOWO	0 / Pkt	500.000.000	Kec. KALIWUNGU Ds. / Kel. Kedungdowo RT. RW.	Verifikasi dan diusulkan	DINAS PEKERJAAN UMUM DAN PENATAAN RUANG	
84	PEMBANGUNAN EMBUNG (PENGADAAN TANAH) DESA SETROKALANGAN (EKSEKUTIF)	0 / Pkt	4.000.000.000	Kec. KALIWUNGU Ds. / Kel. Setrokalangan RT. RW.	Verifikasi dan diusulkan	DINAS PEKERJAAN UMUM DAN PENATAAN RUANG	
85	PEMBANGUNAN ASPAL JUT SIMANGU - SIGEDANGAN DESA PASURUHAN KIDUL	0 / Pkt	37.000.000.000	Kec. JATI Ds. / Kel. Pasuruhan Kidul RT. RW.	Verifikasi dan diusulkan	DINAS PERTANIAN DAN PANGAN	
86	PEMBANGUNAN TALUD JALAN RW 03 DESA PASURUHAN KIDUL	0 / Pkt	415.000.000	Kec. JATI Ds. / Kel. Pasuruhan Kidul RT. RW.	Usulan Bansos / Hibah / Bantuan Keuangan	DINAS PEMBERDAYAAN MASYARAKAT DAN DESA	
87	PEMBANGUNAN SALURAN AIR JALAN GANESHA-PASURUHAN LOR WILAYAH RW 06-GAPURA PERBATASAN DESA PASURUHAN LOR-PURWOSARI PANJANG 600 M	0 / Pkt	0	Kec. JATI Ds. / Kel. Pasuruhan Lor RT. RW.	Ditolak	DINAS PEKERJAAN UMUM DAN PENATAAN RUANG	Dobel Usulan
88	Pembanguanan Saluran Drainase jalan Ploso-Pasuruhan Lor	0 / Pkt	0	Kec. JATI Ds. / Kel. Pasuruhan Lor RT. RW.	Verifikasi dan diusulkan	DINAS PEKERJAAN UMUM DAN PENATAAN RUANG	
89	BANTUAN BETONISASI JALAN KENCING - GOLENG	0 / Pkt	0	Kec. JATI Ds. / Kel. Pasuruhan Lor RT. RW.	Verifikasi dan diusulkan	DINAS PEKERJAAN UMUM DAN PENATAAN RUANG	
90	Pemasangan LPJU Jalan Kencing - Goleng	1 / Pkt	306.600.000	Kec. JATI Ds. / Kel. Pasuruhan Lor RT. RW.	Verifikasi dan diusulkan	DINAS PERUMAHAN, KAWASAN PEMUKIMAN DAN LINGKUNGAN HIDUP	
91	Pembangunan Saluran Air Ruas Jalan Pasuruhan Lor - Pasuruhan Kidul	0 / Pkt	0	Kec. JATI Ds. / Kel. Pasuruhan Kidul RT. RW.	Verifikasi dan diusulkan	DINAS PEKERJAAN UMUM DAN PENATAAN RUANG	

No.	Aspirasi / Usulan				Verifikasi		
	Usulan / Aspirasi	Vol / Satuan	Anggaran	Lokasi	Status	Verifikator	Keterangan
92	PEMBANGUNAN TALUD JALAN PASURUHAN LOR- KENCING	0 / Pkt	0	Kec. JATI Ds. / Kel. Pasuruhan Lor RT. RW.	Verifikasi dan diusulkan	DINAS PEKERJAAN UMUM DAN PENATAAN RUANG	
93	PEMBANGUNAN TALUD JALAN PASURUHAN LOR- PASURUHAN KIDUL	0 / Pkt	0	Kec. JATI Ds. / Kel. Pasuruhan Lor RT. RW.	Verifikasi dan diusulkan	DINAS PEKERJAAN UMUM DAN PENATAAN RUANG	
94	Pembangunan Saluran Air Ruas Jalan Ganesha - Pasuruhan Lor	0 / Pkt	0	Kec. JATI Ds. / Kel. Pasuruhan Lor RT. RW.	Verifikasi dan diusulkan	DINAS PEKERJAAN UMUM DAN PENATAAN RUANG	
95	Pembangunan Saluran Air Jalan Ganesha - Pasuruhan Lor	0 / Pkt	0	Kec. JATI Ds. / Kel. Pasuruhan Lor RT. RW.	Verifikasi dan diusulkan	DINAS PEKERJAAN UMUM DAN PENATAAN RUANG	
96	PENINGKATAN JALAN KENCING - GOLENG	0 / Pkt	0	Kec. JATI Ds. / Kel. Pasuruhan Lor RT. RW.	Verifikasi dan diusulkan	DINAS PEKERJAAN UMUM DAN PENATAAN RUANG	
97	PENINGKATAN JL. RUAS KENCING - GOLENG	0 / Pkt	0	Kec. JATI Ds. / Kel. Pasuruhan Lor RT. RW.	Verifikasi dan diusulkan	DINAS PEKERJAAN UMUM DAN PENATAAN RUANG	
98	Pembangunan Saluran Air Jalan Ganesha- Pasuruhan Lor	0 / Pkt	0	Kec. JATI Ds. / Kel. Pasuruhan Lor RT. RW.	Verifikasi dan diusulkan	DINAS PEKERJAAN UMUM DAN PENATAAN RUANG	
99	PEMBANGUNAN SALURAN AIR JALAN GANESHA- PASURUHAN LOR VOLUME 370 M	0 / Pkt	0	Kec. JATI Ds. / Kel. Pasuruhan Lor RT. RW.	Ditolak	DINAS PEKERJAAN UMUM DAN PENATAAN RUANG	Dobel Usulan
100	PEMBANGUNAN JEMBATAN GANESA - PASURUHAN LOR	0 / Pkt	0	Kec. JATI Ds. / Kel. Pasuruhan Lor RT. RW.	Verifikasi dan diusulkan	DINAS PEKERJAAN UMUM DAN PENATAAN RUANG	
101	JUT PASURUHAN LOR	0 / Pkt	0	Kec. JATI Ds. / Kel. Pasuruhan Lor RT. RW.	Verifikasi dan diusulkan	DINAS PERTANIAN DAN PANGAN	
102	PEMBANGUNAN NORMALISASI SUNGAI MUNENG	0 / Pkt	0	Kec. JATI Ds. / Kel. Pasuruhan Lor RT. RW.	Verifikasi dan diusulkan	DINAS PEKERJAAN UMUM DAN PENATAAN RUANG	
103	PEMBANGUNAN REHAB DI PLOSO	1 / Pkt	200.000.000	Kec. JATI Ds. / Kel. Pasuruhan Lor RT. RW.	Verifikasi dan diusulkan	DINAS PERTANIAN DAN PANGAN	
104	PEMBANGUNAN NORMALISASI LONGSTORID GOLENG	0 / Pkt	0	Kec. JATI Ds. / Kel. Pasuruhan Lor RT. RW.	Verifikasi dan diusulkan	DINAS PEKERJAAN UMUM DAN PENATAAN RUANG	
105	PEMBANGUNAN RUANG KELAS BARU SD 2 GETASRABI	1 / Pkt	300.000.000	Kec. GEBOG Ds. / Kel. Getasrabi RT. RW.	Verifikasi dan diusulkan	DINAS PENDIDIKAN, KEPEMUDAAN DAN OLAH RAGA	
106	PEMBANGUNAN PAGAR SEKOLAH SD 3 GAETASRABI	1 / Pkt	200.000.000	Kec. GEBOG Ds. / Kel. Getasrabi RT. RW.	Verifikasi dan diusulkan	DINAS PENDIDIKAN, KEPEMUDAAN DAN OLAH RAGA	
107	BANTUAN KEUANGAN PEMBANGUNAN	0 / Pkt	300.000.000	Kec. UNDAAN	Usulan Bansos / Hibah /	DINAS PEMBERDAYAAN	

No.	Aspirasi / Usulan				Verifikasi		
	Usulan / Aspirasi	Vol / Satuan	Anggaran	Lokasi	Status	Verifikator	Keterangan
	JALAN RW 01 DESA KARANGROWO			Ds. / Kel. Karangrowo RT. RW.	Bantuan Keuangan	MASYARAKAT DAN DESA	
108	BANTUAN KEUANGAN PEMBANGUNAN JALAN RW 06 DESA KARANGROWO	0 / Pkt	300.000.000	Kec. UNDAAN Ds. / Kel. Karangrowo RT. RW.	Usulan Bansos / Hibah / Bantuan Keuangan	DINAS PEMBERDAYAAN MASYARAKAT DAN DESA	
109	BANTUAN KEUANGAN PEMBANGUNAN JALAN RW 02 DESA KARANGROWO2 DESA KARANGROWO	0 / Pkt	300.000.000	Kec. UNDAAN Ds. / Kel. Karangrowo RT. RW.	Usulan Bansos / Hibah / Bantuan Keuangan	DINAS PEMBERDAYAAN MASYARAKAT DAN DESA	
110	BANTUAN KEUANGAN PEMBANGUNAN JALAN DESA LARIKREJO	0 / Pkt	300.000.000	Kec. UNDAAN Ds. / Kel. Larikrejo RT. RW.	Usulan Bansos / Hibah / Bantuan Keuangan	DINAS PEMBERDAYAAN MASYARAKAT DAN DESA	
111	BANTUAN KEUANGAN PEMBANGUNAN JALAN DESA WATES	0 / Pkt	300.000.000	Kec. UNDAAN Ds. / Kel. Wates RT. RW.	Usulan Bansos / Hibah / Bantuan Keuangan	DINAS PEMBERDAYAAN MASYARAKAT DAN DESA	
112	BANTUAN KEUANGAN PEMBANGUNAN JALAN DESA KIRIG	0 / Pkt	300.000.000	Kec. MEJOBO Ds. / Kel. Kirig RT. RW.	Usulan Bansos / Hibah / Bantuan Keuangan	DINAS PEMBERDAYAAN MASYARAKAT DAN DESA	
113	BANTUAN KEUANGAN PEMBANGUNAN JALAN DESA MEJOBO	0 / Pkt	300.000.000	Kec. MEJOBO Ds. / Kel. Mejobo RT. RW.	Usulan Bansos / Hibah / Bantuan Keuangan	DINAS PEMBERDAYAAN MASYARAKAT DAN DESA	
114	BANTUAN KEUANGAN PEMBANGUNAN JALAN DESA PAYAMAN	0 / Pkt	300.000.000	Kec. MEJOBO Ds. / Kel. Payaman RT. RW.	Usulan Bansos / Hibah / Bantuan Keuangan	DINAS PEMBERDAYAAN MASYARAKAT DAN DESA	
115	BANTUAN KEUANGAN PEMBANGUNAN JALAN DESA GULANG	0 / Pkt	300.000.000	Kec. MEJOBO Ds. / Kel. Gulang RT. RW.	Usulan Bansos / Hibah / Bantuan Keuangan	DINAS PEMBERDAYAAN MASYARAKAT DAN DESA	
116	BANTUAN KEUANGAN PEMBANGUNAN JALAN DESA PEGANJARAN	0 / Pkt	300.000.000	Kec. BAE Ds. / Kel. Peganjaran RT. RW.	Usulan Bansos / Hibah / Bantuan Keuangan	DINAS PEMBERDAYAAN MASYARAKAT DAN DESA	
117	BANTUAN KEUANGAN PEMBANGUNAN JALAN DESA BAE	0 / Pkt	300.000.000	Kec. BAE Ds. / Kel. Bae RT. RW.	Usulan Bansos / Hibah / Bantuan Keuangan	DINAS PEMBERDAYAAN MASYARAKAT DAN DESA	
118	BANTUAN KEUANGAN PEMBANGUNAN JALAN DESA GONDANG MANIS	0 / Pkt	300.000.000	Kec. BAE Ds. / Kel. Gondangmanis RT. RW.	Usulan Bansos / Hibah / Bantuan Keuangan	DINAS PEMBERDAYAAN MASYARAKAT DAN DESA	
119	PEMBANGUNAN TPQ AL-HUDA GONDOHARUM RT 02/05 JEKULO KUDUS	0 / Pkt	300.000.000	Kec. JEKULO Ds. / Kel. Jekulo RT. RW.	Usulan Bansos / Hibah / Bantuan Keuangan	BAGIAN KESEJAHTERAAN RAKYAT	
120	PEMASANGAN LPJU JALAN GRIBIG - BAKALANKRAPYAK	1 / Pkt	285.000.000	Kec. GEBOG Ds. / Kel. Gribig RT. RW.	Verifikasi dan diusulkan	DINAS PERUMAHAN, KAWASAN PEMUKIMAN DAN LINGKUNGAN HIDUP	
121	PEMASANGAN LPJUJALAN GRIBIG BAKALANKRAPYAK	0 / Pkt	200.000.000	Kec. GEBOG Ds. / Kel. Gribig RT. RW.	Ditolak	DINAS PERUMAHAN, KAWASAN PEMUKIMAN DAN LINGKUNGAN HIDUP	sudah diusulkan
122	PEMBANGUNAN SALURAN DRAINASE GRIBIG - BAKALANKRAPYAK	0 / Pkt	500.000.000	Kec. GEBOG Ds. / Kel. Gribig	Verifikasi dan diusulkan	DINAS PEKERJAAN UMUM DAN PENATAAN RUANG	

No.	Aspirasi / Usulan				Verifikasi		
	Usulan / Aspirasi	Vol / Satuan	Anggaran	Lokasi	Status	Verifikator	Keterangan
				RT. RW.			
123	PEMBANGUNAN SALURAN DRAINASE GRIBIG-KARANGMALANG	0 / Pkt	0	Kec. GEBOG Ds. / Kel. Karangmalang RT. RW.	Verifikasi dan diusulkan	DINAS PEKERJAAN UMUM DAN PENATAAN RUANG	
124	PEMBANGUNAN REHAB RUANG KELAS BARU SD MUHAMMADIYAH GRIBIG	0 / Pkt	100.000.000	Kec. GEBOG Ds. / Kel. Gribig RT. RW.	Usulan Bansos / Hibah / Bantuan Keuangan	DINAS PENDIDIKAN, KEPEMUDAAN DAN OLAH RAGA	
125	PEMBANGUNAN SALURAN AIR RT 5 RW 2 DESA GRIBIG	0 / Pkt	100.000.000	Kec. GEBOG Ds. / Kel. Gribig RT. RW.	Usulan Bansos / Hibah / Bantuan Keuangan	DINAS PEMBERDAYAAN MASYARAKAT DAN DESA	
126	PEMBANGUNAN SALURAN AIR RT 1 RW 7 DESA GRIBIG	0 / Pkt	150.000.000	Kec. GEBOG Ds. / Kel. Gribig RT. RW.	Usulan Bansos / Hibah / Bantuan Keuangan	DINAS PEMBERDAYAAN MASYARAKAT DAN DESA	
127	PEMBANGUNAN BETONISASI JALAN RT 1 RW 7 DESA GRIBIG	0 / Pkt	200.000.000	Kec. GEBOG Ds. / Kel. Gribig RT. RW.	Usulan Bansos / Hibah / Bantuan Keuangan	DINAS PEMBERDAYAAN MASYARAKAT DAN DESA	
128	PEMBANGUNAN BETONISASI JALAN RT 1 RW 7 DESA GRIBIG	0 / Pkt	200.000.000	Kec. GEBOG Ds. / Kel. Gribig RT. RW.	Usulan Bansos / Hibah / Bantuan Keuangan	DINAS PEMBERDAYAAN MASYARAKAT DAN DESA	
129	PEMBANGUNAN BETONISASI JALAN RT 1 RW 7 DESA GRIBIG	0 / Pkt	200.000.000	Kec. GEBOG Ds. / Kel. Gribig RT. RW.	Usulan Bansos / Hibah / Bantuan Keuangan	DINAS PEMBERDAYAAN MASYARAKAT DAN DESA	
130	PEMBANGUNAN BETONISASI JALAN RT 1 RW 7 DESA GRIBIG	0 / Pkt	200.000.000	Kec. GEBOG Ds. / Kel. Gribig RT. RW.	Usulan Bansos / Hibah / Bantuan Keuangan	DINAS PEMBERDAYAAN MASYARAKAT DAN DESA	
131	PEMBANGUNAN JEMBATAN KALI KYAI DESA RT 4 RW 4 DESA GRIBIG	0 / Pkt	200.000.000	Kec. GEBOG Ds. / Kel. Gribig RT. RW.	Usulan Bansos / Hibah / Bantuan Keuangan	DINAS PEMBERDAYAAN MASYARAKAT DAN DESA	
132	PEMBANGUNAN RUANG KELAS BARU RTQ NAHDLOTUTH THOLIBIN DESA GRIBIG	0 / Pkt	100.000.000	Kec. GEBOG Ds. / Kel. Gribig RT. RW.	Usulan Bansos / Hibah / Bantuan Keuangan	BAGIAN KESEJAHTERAAN RAKYAT	
133	PEMBANGUNAN RUANG KELAS BARU RTQ NAHDLOTUTH THOLIBIN DESA GRIBIG	0 / Pkt	100.000.000	Kec. GEBOG Ds. / Kel. Gribig RT. RW.	Usulan Bansos / Hibah / Bantuan Keuangan	BAGIAN KESEJAHTERAAN RAKYAT	
134	PEMBANGUNAN RUANG KELAS BARU RTQ NAHDLOTUTH THOLIBIN DESA GRIBIG	0 / Pkt	100.000.000	Kec. GEBOG Ds. / Kel. Gribig RT. RW.	Usulan Bansos / Hibah / Bantuan Keuangan	BAGIAN KESEJAHTERAAN RAKYAT	
135	KUB USAHA SEJAHTERA DESA BESITO RT RW 6 KECAMATAN GEBOG KABUPATEN KUDUS	0 / Pkt	50.000.000	Kec. GEBOG Ds. / Kel. Besito RT. RW.	Verifikasi dan diusulkan	DINAS TENAGA KERJA, PERINDUSTRIAN, KOPERASI, USAHA KECIL DAN MENENGAH	
136	PEMASANGAN LAMPU WARNING LIGHT JL. KUDUS -JEPARA PERTIGAAN LAPANGAN KEDUNGDOWO KECAMATAN KALIWUNGU KABUPATEN KUDUS	0 / Pkt	500.000.000	Kec. KALIWUNGU Ds. / Kel. Bakalan Krapyak RT. RW.	Verifikasi dan diusulkan	DINAS PERHUBUNGAN	
137	PEMBANGUNAN BETONISASI JALAN RW 01 DESA NGEMPLAK UNDAAN 1000M	0 / Pkt	500.000.000	Kec. UNDAAN Ds. / Kel. Ngemplak	Usulan Bansos / Hibah / Bantuan Keuangan	DINAS PEMBERDAYAAN MASYARAKAT DAN DESA	

No.	Aspirasi / Usulan				Verifikasi		
	Usulan / Aspirasi	Vol / Satuan	Anggaran	Lokasi	Status	Verifikator	Keterangan
				RT. RW.			
138	PEMBANGUNAN TALUD RW 2 DESA NGEMPLAK UNDAAN 1000 M	0 / Pkt	500.000.000	Kec. UNDAAN Ds. / Kel. Ngemplak RT. RW.	Usulan Bansos / Hibah / Bantuan Keuangan	DINAS PEMBERDAYAAN MASYARAKAT DAN DESA	
139	PEMBANGUNAN SALURAN DRAINASE RW 2 DESA NGEMPLAK UNDAAN	0 / Pkt	500.000.000	Kec. UNDAAN Ds. / Kel. Ngemplak RT. RW.	Usulan Bansos / Hibah / Bantuan Keuangan	DINAS PEMBERDAYAAN MASYARAKAT DAN DESA	
140	PEMBANGUNAN BETONISASI JUT NGORI DESA TEMULUS	0 / Pkt	0	Kec. MEJOBO Ds. / Kel. Temulus RT. RW.	Verifikasi dan diusulkan	DINAS PERTANIAN DAN PANGAN	
	JUMLAH KOMISI A (Rp.)		**60.416.600.000**				

Tabel 4.7

DAFTAR ASPIRASI YANG DIUSUNG OLEH DPRD KOMISI B
TAHUN 2021 / Murni

No.	Aspirasi / Usulan				Verifikasi		
	Usulan / Aspirasi	Vol / Satuan	Anggaran	Lokasi	Status	Verifikator	Keterangan
1	REHAB RA MATHOLIUL FALAH	1 / Pkt	10.000.000	Kec. DAWE Ds. / Kel. Kandangmas Dukuh SIntru RT. RW.	Usulan Bansos / Hibah / Bantuan Keuangan	BAGIAN KESEJAHTERAAN RAKYAT	
2	REHAB RA ROUDLOTUT THOLIBIN	1 / Pkt	10.000.000	Kec. DAWE Ds. / Kel. Japan RT. RW.	Usulan Bansos / Hibah / Bantuan Keuangan	BAGIAN KESEJAHTERAAN RAKYAT	
3	REHAB RA HIDAYATUL MUSTAFIDIN	1 / Pkt	15.000.000	Kec. DAWE Ds. / Kel. Lau RT. RW.	Usulan Bansos / Hibah / Bantuan Keuangan	BAGIAN KESEJAHTERAAN RAKYAT	
4	REHAB RA TARBIYATUL FALAH	1 / Pkt	10.000.000	Kec. DAWE Ds. / Kel. Colo RT. RW.	Usulan Bansos / Hibah / Bantuan Keuangan	BAGIAN KESEJAHTERAAN RAKYAT	
5	REHAB RA NURUL ULUM	1 / Pkt	10.000.000	Kec. DAWE Ds. / Kel. Piji RT. RW.	Usulan Bansos / Hibah / Bantuan Keuangan	BAGIAN KESEJAHTERAAN RAKYAT	
6	REHAB RA IBTIDAUL FALAH	1 / Pkt	10.000.000	Kec. DAWE Ds. / Kel. Samirejo RT. RW.	Usulan Bansos / Hibah / Bantuan Keuangan	BAGIAN KESEJAHTERAAN RAKYAT	
7	REHAB RA MIFTAHUL HUDA	1 / Pkt	10.000.000	Kec. DAWE Ds. / Kel. Glagah Kulon RT. RW.	Usulan Bansos / Hibah / Bantuan Keuangan	BAGIAN KESEJAHTERAAN RAKYAT	
8	REHAB RA AL-FALAH	1 / Pkt	20.000.000	Kec. DAWE Ds. / Kel. Rejosari RT. RW.	Usulan Bansos / Hibah / Bantuan Keuangan	BAGIAN KESEJAHTERAAN RAKYAT	
9	REHAB RA MIFTAHUL HUDA 1	1 / Pkt	20.000.000	Kec. DAWE Ds. / Kel. Lau RT. RW.	Usulan Bansos / Hibah / Bantuan Keuangan	BAGIAN KESEJAHTERAAN RAKYAT	
10	REHAB RA DARUL ANWAR	1 / Pkt	10.000.000	Kec. DAWE Ds. / Kel. Cranggang RT. RW.	Usulan Bansos / Hibah / Bantuan Keuangan	BAGIAN KESEJAHTERAAN RAKYAT	
11	REHAB RA NAHDLOTUL ATHFAL	1 / Pkt	10.000.000	Kec. DAWE Ds. / Kel. Puyoh RT. RW.	Usulan Bansos / Hibah / Bantuan Keuangan	BAGIAN KESEJAHTERAAN RAKYAT	
12	REHAB TPQ NURUL ANWAL	1 / Pkt	15.000.000	Kec. DAWE Ds. / Kel. Cendono RT. RW.	Usulan Bansos / Hibah / Bantuan Keuangan	BAGIAN KESEJAHTERAAN RAKYAT	
13	REHAB RA MIFTAHUL FALAH	1 / Pkt	40.000.000	Kec. DAWE Ds. / Kel. Cendono RT. RW.	Usulan Bansos / Hibah / Bantuan Keuangan	BAGIAN KESEJAHTERAAN RAKYAT	
14	REHAB MUSHOLLA AL-FURQON	1 / Pkt	20.000.000	Kec. JEKULO Ds. / Kel. Sadang RT. RW.	Usulan Bansos / Hibah / Bantuan Keuangan	BAGIAN KESEJAHTERAAN RAKYAT	

No.	Aspirasi / Usulan				Verifikasi		
	Usulan / Aspirasi	Vol / Satuan	Anggaran	Lokasi	Status	Verifikator	Keterangan
15	REHAB MUSHOLLA DARUS SALAM	1 / Pkt	20.000.000	Kec. JEKULO Ds. / Kel. Sidomulyo RT. RW.	Usulan Bansos / Hibah / Bantuan Keuangan	BAGIAN KESEJAHTERAAN RAKYAT	
16	REHAB MUSHOLLA ITTIHODUL UMMAH	1 / Pkt	20.000.000	Kec. JEKULO Ds. / Kel. Klaling RT. RW.	Usulan Bansos / Hibah / Bantuan Keuangan	BAGIAN KESEJAHTERAAN RAKYAT	
17	REHAB MUSHOLLA AL-IKLAS	1 / Pkt	20.000.000	Kec. JEKULO Ds. / Kel. Tanjungrejo RT. RW.	Usulan Bansos / Hibah / Bantuan Keuangan	BAGIAN KESEJAHTERAAN RAKYAT	
18	REHAB MUSHOLLA AR-ROHIM	1 / Pkt	20.000.000	Kec. JEKULO Ds. / Kel. Gondoharum RT. RW.	Usulan Bansos / Hibah / Bantuan Keuangan	BAGIAN KESEJAHTERAAN RAKYAT	
19	REHAB MUSHOLLA ROUDLOTUS SHOLIHIN	1 / Pkt	15.000.000	Kec. DAWE Ds. / Kel. Lau RT. RW.	Usulan Bansos / Hibah / Bantuan Keuangan	BAGIAN KESEJAHTERAAN RAKYAT	
20	REHAB MUSHOLLA MANBAUL HUDA	1 / Pkt	15.000.000	Kec. DAWE Ds. / Kel. Piji RT. RW.	Usulan Bansos / Hibah / Bantuan Keuangan	BAGIAN KESEJAHTERAAN RAKYAT	
21	REHAB MUSHOLLA DARUL MUTTAQIN	1 / Pkt	15.000.000	Kec. DAWE Ds. / Kel. Margorejo RT.3 RW.7	Usulan Bansos / Hibah / Bantuan Keuangan	BAGIAN KESEJAHTERAAN RAKYAT	
22	REHAB MASJID SABILUL FALAH	1 / Pkt	20.000.000	Kec. DAWE Ds. / Kel. Tergo RT. RW.	Usulan Bansos / Hibah / Bantuan Keuangan	BAGIAN KESEJAHTERAAN RAKYAT	
23	REHAB TPQ NURUL BURHAN	1 / Pkt	20.000.000	Kec. DAWE Ds. / Kel. Lau RT.6 RW.2	Usulan Bansos / Hibah / Bantuan Keuangan	BAGIAN KESEJAHTERAAN RAKYAT	
24	REHAB MUSHOLLA AT-TAQWA	1 / Pkt	15.000.000	Kec. DAWE Ds. / Kel. Cendono RT.3 RW.9	Usulan Bansos / Hibah / Bantuan Keuangan	BAGIAN KESEJAHTERAAN RAKYAT	
25	SARANA DAN PRASARANA TIC	1 / Pkt	50.000.000	Kec. Ds. / Kel. RT. RW.	Verifikasi dan diusulkan	DINAS KEBUDAYAAN DAN PARIWISATA	
26	PELATIHAN MESIN PENDINGIN	7 / Pkt	140.000.000	Kec. Ds. / Kel. RT. RW.	Verifikasi dan diusulkan	DINAS TENAGA KERJA, PERINDUSTRIAN, KOPERASI, USAHA KECIL DAN MENENGAH	
27	MOERIA CULTURE FESTIFAL	1 / Pkt	190.000.000	Kec. Ds. / Kel. RT. RW.	Verifikasi dan diusulkan	DINAS KEBUDAYAAN DAN PARIWISATA	
28	PEMBANGUNAN DRAINASE JALAN TERBAN - KANCILAN	1 / Pkt	195.000.000	Kec. JEKULO Ds. / Kel. Terban RT. RW.	Verifikasi dan diusulkan	DINAS PEKERJAAN UMUM DAN PENATAAN RUANG	
29	PEMBANGUNAN DRAINASE JALAN CENDONO - NGELO	1 / Pkt	195.000.000	Kec. DAWE Ds. / Kel. Cendono RT. RW.	Verifikasi dan diusulkan	DINAS PEKERJAAN UMUM DAN PENATAAN RUANG	

No.	Aspirasi / Usulan				Verifikasi		
	Usulan / Aspirasi	Vol / Satuan	Anggaran	Lokasi	Status	Verifikator	Keterangan
30	PAVINGISASI SD REJOSARI 1	1 / Pkt	200.000.000	Kec. DAWE Ds. / Kel. Rejosari RT. RW.	Verifikasi dan diusulkan	DINAS PENDIDIKAN, KEPEMUDAAN DAN OLAH RAGA	
31	PENGASPALAN JALAN CENDONO-MARGOREJO	1 / Pkt	150.000.000	Kec. DAWE Ds. / Kel. Cendono RT. RW.	Ditolak	DINAS PEKERJAAN UMUM DAN PENATAAN RUANG	Tidak masuk SK Jalan Kabupaten
32	PENINGKATAN JALAN TERGO - BREMI	1 / Pkt	150.000.000	Kec. DAWE Ds. / Kel. Tergo RT. RW.	Verifikasi dan diusulkan	DINAS PEKERJAAN UMUM DAN PENATAAN RUANG	
33	PENINGKATAN JALAN SUDO-MASIN	1 / Pkt	150.000.000	Kec. DAWE Ds. / Kel. Kandangmas RT. RW.	Verifikasi dan diusulkan	DINAS PEKERJAAN UMUM DAN PENATAAN RUANG	
34	FESTIVAL SANTRI NUSANTARA	1 / Pkt	100.000.000	Kec. Ds. / Kel. RT. RW.	Verifikasi dan diusulkan	DINAS KEBUDAYAAN DAN PARIWISATA	
35	PEMBANGUNAN MASJID JAMI` ROUDHOTUL SOLICHIN	1 / Pkt	50.000.000	Kec. DAWE Ds. / Kel. Cendono RT. RW.	Usulan Bansos / Hibah / Bantuan Keuangan	BAGIAN KESEJAHTERAAN RAKYAT	
36	PEMBANGUNAN MASJID JAMI` MIFTAHUL FALAH	1 / Pkt	15.000.000	Kec. DAWE Ds. / Kel. Ternadi RT. RW.	Usulan Bansos / Hibah / Bantuan Keuangan	BAGIAN KESEJAHTERAAN RAKYAT	
37	PEMBANGUNAN MUSHOLLA NURUS SA`ADAH	1 / Pkt	15.000.000	Kec. DAWE Ds. / Kel. Kandangmas RT. RW.	Usulan Bansos / Hibah / Bantuan Keuangan	BAGIAN KESEJAHTERAAN RAKYAT	
38	PEMBANGUNAN RKB TPQ AL - HIDAYAH	1 / Pkt	30.000.000	Kec. DAWE Ds. / Kel. Tergo DUKUH GEMPOL RT. RW.	Usulan Bansos / Hibah / Bantuan Keuangan	BAGIAN KESEJAHTERAAN RAKYAT	
39	PELATIHAN PERTANIAN UNTUK PRODUKTIFITAS PEMANFAATAN LAHAN SEMPIT	2 / Pkt	100.000.000	Kec. DAWE Ds. / Kel. Cendono Dan Desa Honggosoco kec Jekulo RT. RW.	Verifikasi dan diusulkan	DINAS PERTANIAN DAN PANGAN	
40	JUT BLOK SIDO REJO DESA PLADEN	1 / Pkt	200.000.000	Kec. JEKULO Ds. / Kel. Pladen RT. RW.	Verifikasi dan diusulkan	DINAS PERTANIAN DAN PANGAN	
41	JUT BLOK SIDO MUKTI DESA PLADEN	1 / Pkt	200.000.000	Kec. JEKULO Ds. / Kel. Pladen RT. RW.	Verifikasi dan diusulkan	DINAS PERTANIAN DAN PANGAN	
42	JUT BLOK SIDO MAKMUR DESA PLADEN	1 / Pkt	200.000.000	Kec. JEKULO Ds. / Kel. Pladen RT. RW.	Verifikasi dan diusulkan	DINAS PERTANIAN DAN PANGAN	
43	JUT BLOK SETRO MULYA DESA PLADEN	1 / Pkt	200.000.000	Kec. JEKULO Ds. / Kel. Pladen RT. RW.	Verifikasi dan diusulkan	DINAS PERTANIAN DAN PANGAN	
44	JUT KRAMAT MAKMUR DESA PLADEN	1 / Pkt	200.000.000	Kec. JEKULO Ds. / Kel. Pladen RT. RW.	Verifikasi dan diusulkan	DINAS PERTANIAN DAN PANGAN	

No.	Aspirasi / Usulan				Verifikasi		
	Usulan / Aspirasi	Vol / Satuan	Anggaran	Lokasi	Status	Verifikator	Keterangan
45	JUT SIDOMULYO - GONDOHARUM (JEMBATAN BENO KE UTARA) DESA GONDOHARUM	1 / Pkt	200.000.000	Kec. JEKULO Ds. / Kel. Gondoharum RT. RW.	Verifikasi dan diusulkan	DINAS PERTANIAN DAN PANGAN	
46	JUT KLONENG - KALITEKUK (LANJUTAN) DESA GONDOHARUM	1 / Pkt	200.000.000	Kec. JEKULO Ds. / Kel. Gondoharum RT. RW.	Verifikasi dan diusulkan	DINAS PERTANIAN DAN PANGAN	
47	LPJU DARI JALAN RUMAH MAKAN BAMBU WULUNG KE UTARA SAMPAI DESA HANGGOSOCO JEKULO	1 / Pkt	200.000.000	Kec. MEJOBO Ds. / Kel. Tenggeles RT. RW.	Ditolak	DINAS PERUMAHAN, KAWASAN PEMUKIMAN DAN LINGKUNGAN HIDUP	tidak masuk dalam SK Jalan Kabupaten
48	LPJU JALAN DESA KLALING DUKUH KRAJAN RT 4 RW 1	1 / Pkt	200.000.000	Kec. JEKULO Ds. / Kel. Klaling RT.4 RW.1	Ditolak	DINAS PERUMAHAN, KAWASAN PEMUKIMAN DAN LINGKUNGAN HIDUP	bukan jalan kabupaten dan tidak masuk dalam SK Jalan
49	PEMBANGUNAN DRAINASE JALAN DESA KLALING GANG 2 RT 3 RW 1	1 / Pkt	200.000.000	Kec. JEKULO Ds. / Kel. Klaling RT.3 RW.1	Usulan Bansos / Hibah / Bantuan Keuangan	DINAS PEMBERDAYAAN MASYARAKAT DAN DESA	
50	PEMBANGUNAN TALUD SUNGAI DESA PLADEN RT 2 RW 5	1 / Pkt	200.000.000	Kec. JEKULO Ds. / Kel. Pladen RT.2 RW.5	Verifikasi dan diusulkan	DINAS PEKERJAAN UMUM DAN PENATAAN RUANG	
51	PENINGKATAN JALAN JEKULO KIDUL - SADANG (LANJUTAN)	1 / Pkt	2.000.000.000	Kec. JEKULO Ds. / Kel. Sadang RT. RW.	Verifikasi dan diusulkan	DINAS PEKERJAAN UMUM DAN PENATAAN RUANG	
52	LPJU JALAN SADANG-JEKULO	1 / Pkt	500.000.000	Kec. JEKULO Ds. / Kel. Sadang RT. RW.	Verifikasi dan diusulkan	DINAS PERUMAHAN, KAWASAN PEMUKIMAN DAN LINGKUNGAN HIDUP	
53	PENINGKATAN JALAN RUAS JEKULO KIDUL - SADANG	1 / Pkt	2.000.000.000	Kec. JEKULO Ds. / Kel. Jekulo RT. RW.	Verifikasi dan diusulkan	DINAS PEKERJAAN UMUM DAN PENATAAN RUANG	
54	NORMALISASI DUKUH KRAJAN-DUKUH JAWIK DESA PLADEN	1 / Pkt	200.000.000	Kec. JEKULO Ds. / Kel. Pladen RT. RW.	Verifikasi dan diusulkan	DINAS PEKERJAAN UMUM DAN PENATAAN RUANG	
55	PENINGKATAN JALAN JAWIK-BULUNGKULON	1 / Pkt	1.800.000.000	Kec. JEKULO Ds. / Kel. Pladen RT. RW.	Verifikasi dan diusulkan	DINAS PEKERJAAN UMUM DAN PENATAAN RUANG	
56	LPJU PLADEN - SIDOMULYO	1 / Pkt	200.000.000	Kec. JEKULO Ds. / Kel. Pladen RT. RW.	Ditolak	DINAS PERUMAHAN, KAWASAN PEMUKIMAN DAN LINGKUNGAN HIDUP	sudah diusulkan
57	PENINGKATAN JALAN TERBAN-SIDOMULYO	1 / Pkt	500.000.000	Kec. JEKULO Ds. / Kel. Terban RT. RW.	Verifikasi dan diusulkan	DINAS PEKERJAAN UMUM DAN PENATAAN RUANG	
58	PEMBANGUNAN SALURAN DRAINASE JL. KLALING - JEKULO	1 / Pkt	500.000.000	Kec. JEKULO Ds. / Kel. Klaling GANG PUSKESMAS JEKULO SAMPAI MAKAM KRAMAT RT. RW.	Verifikasi dan diusulkan	DINAS PEKERJAAN UMUM DAN PENATAAN RUANG	

No.	Aspirasi / Usulan				Verifikasi		
	Usulan / Aspirasi	Vol / Satuan	Anggaran	Lokasi	Status	Verifikator	Keterangan
59	PENINGKATAN JALAN KLALING - TANJUNGREJO	1 / Pkt	1.500.000.000	Kec. JEKULO Ds. / Kel. Klaling PINTU MASUK DESA KLALING SAMPAI TANJUNGREJO RT. RW.	Verifikasi dan diusulkan	DINAS PEKERJAAN UMUM DAN PENATAAN RUANG	
60	PEMBANGUNAN JEMBATAN JALAN KLALING - KARANGSUBUR	1 / Pkt	1.000.000.000	Kec. JEKULO Ds. / Kel. Klaling RT. RW.	Verifikasi dan diusulkan	DINAS PEKERJAAN UMUM DAN PENATAAN RUANG	
61	PEMBANGUNAN TALUD BETON/BRONJONG BATU	1 / Pkt	1.000.000.000	Kec. JEKULO Ds. / Kel. Klaling RT. RW.	Verifikasi dan diusulkan	DINAS PEKERJAAN UMUM DAN PENATAAN RUANG	
62	PEMBANGUNAN JALAN BETON	1 / Pkt	500.000.000	Kec. JEKULO Ds. / Kel. Klaling RT. RW.	Usulan Bansos / Hibah / Bantuan Keuangan	DINAS PEMBERDAYAAN MASYARAKAT DAN DESA	
63	PEMBANGUNAN DRAINASE JALAN BULUNGCANGKRING - BATAS PATI	1 / Pkt	200.000.000	Kec. JEKULO Ds. / Kel. Bulung Cangkring RT. RW.	Verifikasi dan diusulkan	DINAS PEKERJAAN UMUM DAN PENATAAN RUANG	
64	NORMALISASI SUNGAI JEMBANGAN KALI JATI	1 / Pkt	1.500.000.000	Kec. JEKULO Ds. / Kel. Bulung Kulon RT. RW.	Verifikasi dan diusulkan	DINAS PEKERJAAN UMUM DAN PENATAAN RUANG	
65	PEMBANGUNAN TALUD JALAN JAWIK - BULUNG KULON (LANJUTAN)	1 / Pkt	1.000.000.000	Kec. JEKULO Ds. / Kel. Bulung Kulon RT. RW.	Verifikasi dan diusulkan	DINAS PEKERJAAN UMUM DAN PENATAAN RUANG	
66	PENINGKATAN JALAN RUAS JAWIK - BULUNG KULON	1 / Pkt	2.000.000.000	Kec. JEKULO Ds. / Kel. Bulung Kulon RT. RW.	Verifikasi dan diusulkan	DINAS PEKERJAAN UMUM DAN PENATAAN RUANG	
67	JUT KALIJATI BULUNG KULON	1 / Pkt	200.000.000	Kec. JEKULO Ds. / Kel. Bulung Kulon RT. RW.	Verifikasi dan diusulkan	DINAS PERTANIAN DAN PANGAN	
68	PENINGKATAN JALAN SIDOMULYO - GONDOHARUM	1 / Pkt	200.000.000	Kec. JEKULO Ds. / Kel. Gondoharum RT. RW.	Verifikasi dan diusulkan	DINAS PEKERJAAN UMUM DAN PENATAAN RUANG	
69	PEMBANGUNAN PAGAR LAPANGAN OLAH RAGA SMP 2 JEKULO	1 / Pkt	200.000.000	Kec. JEKULO Ds. / Kel. Tanjungrejo RT. RW.	Verifikasi dan diusulkan	DINAS PENDIDIKAN, KEPEMUDAAN DAN OLAH RAGA	
70	REHABILITASI HALAMAN SEKOLAH (PAVING) SMP 2 JEKULO	1 / Pkt	70.000.000	Kec. JEKULO Ds. / Kel. Tanjungrejo RT. RW.	Verifikasi dan diusulkan	DINAS PENDIDIKAN, KEPEMUDAAN DAN OLAH RAGA	
71	PEMBUATAN TALUD PAGAR SEKOLAH SD 1 KANDANGMAS	1 / Pkt	200.000.000	Kec. DAWE Ds. / Kel. Kandangmas HALAMAN TIMUR SD 1 KANDANGMAS RT. RW.	Verifikasi dan diusulkan	DINAS PENDIDIKAN, KEPEMUDAAN DAN OLAH RAGA	
72	PEMBANGUNAN TALUD JALAN RUAS PACIKARAN - MARGOREJO	1 / Pkt	200.000.000	Kec. DAWE Ds. / Kel. Margorejo DEPAN BALAI DESA MARGOREJO SISI TIMUR RT. RW.	Verifikasi dan diusulkan	DINAS PEKERJAAN UMUM DAN PENATAAN RUANG	

No.	Aspirasi / Usulan				Verifikasi		
	Usulan / Aspirasi	Vol / Satuan	Anggaran	Lokasi	Status	Verifikator	Keterangan
73	PEMBANGUNAN TALUD JALAN DEDEL-KARANGPANAS	1 / Pkt	200.000.000	Kec. DAWE Ds. / Kel. Margorejo DUKUH KARANGPANAS DESA MARGOREJO RT. RW.	Verifikasi dan diusulkan	DINAS PEKERJAAN UMUM DAN PENATAAN RUANG	
74	PENINGKATAN JALAN RUAS PACIKARAN - MARGOREJO	1 / Pkt	200.000.000	Kec. DAWE Ds. / Kel. Margorejo DUKUH PELANG DESA MARGOREJO (BARAT SUNGAI) RT. RW.	Verifikasi dan diusulkan	DINAS PEKERJAAN UMUM DAN PENATAAN RUANG	
75	PEMBANGUNAN KANTOR RUANG MADIN DARUL MUKMININ	1 / Pkt	100.000.000	Kec. GEBOG Ds. / Kel. Gondosari JL. PR SUKUN NGEMPLAK RT.01 RW.09	Usulan Bansos / Hibah / Bantuan Keuangan	BAGIAN KESEJAHTERAAN RAKYAT	
76	PEMBANGUNAN MASJID BAITUL MUTTAQIN	1 / Pkt	50.000.000	Kec. JEKULO Ds. / Kel. Honggosoco DUKUH KAUMAN RT. RW.	Usulan Bansos / Hibah / Bantuan Keuangan	BAGIAN KESEJAHTERAAN RAKYAT	
77	PEMBANGUNAN JUT BLOK BAYANAN-TEMPUR POKTAN ADEM AYEM	1 / Pkt	200.000.000	Kec. DAWE Ds. / Kel. Margorejo DUKUH GENTUNGAN RT. RW.	Verifikasi dan diusulkan	DINAS PERTANIAN DAN PANGAN	
78	PEMBANGUNAN JUT DUKUH POHDENGKOL-REJOSARI POKTAN AYEM TENTREM	1 / Pkt	200.000.000	Kec. DAWE Ds. / Kel. Rejosari RT. RW.	Verifikasi dan diusulkan	DINAS PERTANIAN DAN PANGAN	
79	PEMBANGUNAN JALAN RUAS GONDANGMANIS - CENDONO	1 / Pkt	200.000.000	Kec. DAWE Ds. / Kel. Cendono RT. RW.	Verifikasi dan diusulkan	DINAS PEKERJAAN UMUM DAN PENATAAN RUANG	
80	Peningkatan Jalan Gondangmanis - Margorejo (Lanjutan)	150 / M3	200.000.000	Kec. DAWE Ds. / Kel. Margorejo DUKUH GENTUNGAN RT. RW.	Verifikasi dan diusulkan	DINAS PEKERJAAN UMUM DAN PENATAAN RUANG	
81	PENINGKATAN JALAN BULUNGCANGKRING-BATAS PATI	1 / Pkt	1.000.000.000	Kec. JEKULO Ds. / Kel. Bulung Cangkring RT. RW.	Verifikasi dan diusulkan	DINAS PEKERJAAN UMUM DAN PENATAAN RUANG	
82	PEMBANGUNAN LAPANGAN SEPAK BOLA DESA JETISKAPUAN	1 / Pkt	1.000.000.000	Kec. JATI Ds. / Kel. Jetis Kapuan RT. RW.	Usulan Bansos / Hibah / Bantuan Keuangan	DINAS PEMBERDAYAAN MASYARAKAT DAN DESA	
83	PEMBANGUNAN PAGAR DAN PAVING MASJID BAITUL HAQ	1 / Pkt	50.000.000	Kec. MEJOBO Ds. / Kel. Payaman RT.01 RW.03	Usulan Bansos / Hibah / Bantuan Keuangan	BAGIAN KESEJAHTERAAN RAKYAT	
84	PEMBANGUNAN MASJID ALFALAH DK. PLENYIKAN	1 / Pkt	25.000.000	Kec. KOTA Ds. / Kel. Demaan RT. RW.07	Usulan Bansos / Hibah / Bantuan Keuangan	BAGIAN KESEJAHTERAAN RAKYAT	
85	PEMBANGUNAN MUSHOLA ROUDHOTUL JANNAH SINGOCANDI	1 / Pkt	25.000.000	Kec. KOTA Ds. / Kel. Singocandi RT. RW.	Usulan Bansos / Hibah / Bantuan Keuangan	BAGIAN KESEJAHTERAAN RAKYAT	
86	PENGECORAN JUT BLOK KUDUS GAPOKTAN SIDOMAKMUR PAYAMAN	1 / Pkt	200.000.000	Kec. MEJOBO Ds. / Kel. Payaman RT. RW.	Verifikasi dan diusulkan	DINAS PERTANIAN DAN PANGAN	

No.	Aspirasi / Usulan				Verifikasi		
	Usulan / Aspirasi	Vol / Satuan	Anggaran	Lokasi	Status	Verifikator	Keterangan
87	HIBAH BARONGAN CANDI MULYO DESA SINGOCANDI	1 / Pkt	25.000.000	Kec. KOTA Ds. / Kel. Singocandi RT. RW.	Usulan Bansos / Hibah / Bantuan Keuangan	DINAS KEBUDAYAAN DAN PARIWISATA	
88	PEMBANGUNAN GEDUNG VIHARA VAJRA BODHI MANGGALA	1 / Pkt	300.000.000	Kec. UNDAAN Ds. / Kel. Kutuk RT.01 RW.04	Usulan Bansos / Hibah / Bantuan Keuangan	BAGIAN KESEJAHTERAAN RAKYAT	
89	PEMBANGUNAN MUSHOLA DARUL HIJRO	1 / Pkt	10.000.000	Kec. KOTA Ds. / Kel. Kel. Purwosari RT. RW.	Usulan Bansos / Hibah / Bantuan Keuangan	BAGIAN KESEJAHTERAAN RAKYAT	
90	PEMBANGUNAN TALUD JUT BLOK GEDANGREJO GAPOKTAN LUMBUNGTANI DESA NGEMPLAK	1 / Pkt	200.000.000	Kec. UNDAAN Ds. / Kel. Ngemplak RT. RW.	Verifikasi dan diusulkan	DINAS PERTANIAN DAN PANGAN	
91	PEMBANGUNAN JUT BLOK GEDANGREJO GAPOKTAN LUMBUNGTANI DESA NGEMPLAK	1 / Pkt	200.000.000	Kec. UNDAAN Ds. / Kel. Ngemplak RT. RW.	Verifikasi dan diusulkan	DINAS PERTANIAN DAN PANGAN	
92	PENGADAAN ALSINTAN /COMBI GAPOKTAN LUMBUNG TANI DESA NGEMPLAK	1 / Pkt	400.000.000	Kec. UNDAAN Ds. / Kel. Ngemplak RT. RW.	Verifikasi dan diusulkan	DINAS PERTANIAN DAN PANGAN	
93	BANTUAN GRUP BARONGAN ALAS PURWO	1 / Pkt	20.000.000	Kec. KOTA Ds. / Kel. Kel. Purwosari RT.02 RW.07	Usulan Bansos / Hibah / Bantuan Keuangan	DINAS KEBUDAYAAN DAN PARIWISATA	
94	PEMELIHARAAN DAN PERAWATAN MASJID JAMI BAITURROHIM	1 / Pkt	30.000.000	Kec. JATI Ds. / Kel. Jetis Kapuan RT. RW.	Usulan Bansos / Hibah / Bantuan Keuangan	BAGIAN KESEJAHTERAAN RAKYAT	
95	PENGADAAN KONTAINER BAK SAMPAH	1 / Pkt	800.000.000	Kec. Ds. / Kel. kabupaten kudus RT. RW.	Verifikasi dan diusulkan	DINAS PERDAGANGAN	
96	REVITALISASI PASAR PIJI	1 / Pkt	500.000.000	Kec. DAWE Ds. / Kel. Piji RT. RW.	Verifikasi dan diusulkan	DINAS PERDAGANGAN	
97	PEMBANGUNAN MASJID BESAR DARUSSALAM	1 / Pkt	150.000.000	Kec. GEBOG Ds. / Kel. Gondosari RT. RW.02	Usulan Bansos / Hibah / Bantuan Keuangan	BAGIAN KESEJAHTERAAN RAKYAT	
98	REHAB RUANG KELAS MI NU MATHOLIUL HUDA	1 / Pkt	75.000.000	Kec. GEBOG Ds. / Kel. Kedungsari RT. RW.	Usulan Bansos / Hibah / Bantuan Keuangan	BAGIAN KESEJAHTERAAN RAKYAT	
99	PEMBANGUNAN JUT BLOK KIDUL KONDANG	1 / Pkt	200.000.000	Kec. GEBOG Ds. / Kel. Getasrabi RT. RW.	Verifikasi dan diusulkan	DINAS PERTANIAN DAN PANGAN	
100	PEMBANGUNAN LPJU DK. BABATAN - DS. KLUMPIT (JL. GETASRABI - GARUNG LOR)	1 / Pkt	200.000.000	Kec. GEBOG Ds. / Kel. Getasrabi RT. RW.	Verifikasi dan diusulkan	DINAS PERUMAHAN, KAWASAN PEMUKIMAN DAN LINGKUNGAN HIDUP	
101	PEMBANGUNAN SALURAN DRAINASE JURANG - BESITO	1 / Pkt	500.000.000	Kec. GEBOG Ds. / Kel. Jurang RT. RW.	Verifikasi dan diusulkan	DINAS PEKERJAAN UMUM DAN PENATAAN RUANG	

No.	Aspirasi / Usulan				Verifikasi		
	Usulan / Aspirasi	Vol / Satuan	Anggaran	Lokasi	Status	Verifikator	Keterangan
102	PEMBANGUNAN JUT BLOK DUKUH KEBANGSAN	1 / Pkt	200.000.000	Kec. GEBOG Ds. / Kel. Getasrabi RT. RW.	Verifikasi dan diusulkan	DINAS PERTANIAN DAN PANGAN	
103	JUT DUKUH KEMASAN RT 3 RW 5	1 / Pkt	200.000.000	Kec. GEBOG Ds. / Kel. Karangmalang RT.3 RW.5	Verifikasi dan diusulkan	DINAS PERTANIAN DAN PANGAN	
104	JUT DUKUH 1 BESITO KE KEBON ALAS BESITO	1 / Pkt	200.000.000	Kec. GEBOG Ds. / Kel. Besito RT. RW.	Verifikasi dan diusulkan	DINAS PERTANIAN DAN PANGAN	
105	JUT LANJUTAN BLOK ADAL-ADAL JURANG - MANISAN	1 / Pkt	200.000.000	Kec. GEBOG Ds. / Kel. Besito RT. RW.	Verifikasi dan diusulkan	DINAS PERTANIAN DAN PANGAN	
106	BANTUAN PEMBANGUNAN MASJID NURUL MUTTAQIN	1 / Pkt	75.000.000	Kec. GEBOG Ds. / Kel. Getasrabi RT. RW.	Usulan Bansos / Hibah / Bantuan Keuangan	BAGIAN KESEJAHTERAAN RAKYAT	
107	PEMBANGUNAN SALURAN DRAINASE JL. BESITO - JURANG	2000 / M2	500.000.000	Kec. GEBOG Ds. / Kel. Jurang RT. RW.	Verifikasi dan diusulkan	DINAS PEKERJAAN UMUM DAN PENATAAN RUANG	
108	LPJU JALAN GETASRABI GARUNG LOR	1 / Pkt	200.000.000	Kec. GEBOG Ds. / Kel. Getasrabi RT. RW.	Verifikasi dan diusulkan	DINAS PERUMAHAN, KAWASAN PEMUKIMAN DAN LINGKUNGAN HIDUP	
109	LPJU SERABI LOR- JETIS	1 / Pkt	200.000.000	Kec. GEBOG Ds. / Kel. Getasrabi RT. RW.	Verifikasi dan diusulkan	DINAS PERUMAHAN, KAWASAN PEMUKIMAN DAN LINGKUNGAN HIDUP	
110	PEMBANGUNAN DRAINASE JALAN .GEBOG - BESITO	1 / Pkt	500.000.000	Kec. GEBOG Ds. / Kel. Besito RT. RW.	Verifikasi dan diusulkan	DINAS PEKERJAAN UMUM DAN PENATAAN RUANG	
111	Pembangunan Talud Jalan Bonalas - Besito	1 / Pkt	200.000.000	Kec. GEBOG Ds. / Kel. Besito RT. RW.	Verifikasi dan diusulkan	DINAS PEKERJAAN UMUM DAN PENATAAN RUANG	
112	PENINGKATAN JALAN RUAS BESITO - BONALAS	1 / Pkt	200.000.000	Kec. GEBOG Ds. / Kel. Besito RT. RW.	Verifikasi dan diusulkan	DINAS PEKERJAAN UMUM DAN PENATAAN RUANG	
113	PELATIHAN PEMBIBITAN	1 / Kelpk	50.000.000	Kec. GEBOG Ds. / Kel. Getasrabi RT. RW.	Ditolak	DINAS TENAGA KERJA, PERINDUSTRIAN, KOPERASI, USAHA KECIL DAN MENENGAH	Tugas Fungsi Pertanian
114	PELATIHAN FERMENTASI	1 / Kelpk	50.000.000	Kec. GEBOG Ds. / Kel. Getasrabi RT. RW.	Ditolak	DINAS TENAGA KERJA, PERINDUSTRIAN, KOPERASI, USAHA KECIL DAN MENENGAH	Tugas Fungsi Dinas Pertanian
115	PELATIHAN PENGELOLAAN SAMPAH	1 / Kelpk	50.000.000	Kec. GEBOG Ds. / Kel. Getasrabi RT. RW.	Verifikasi dan diusulkan	DINAS TENAGA KERJA, PERINDUSTRIAN, KOPERASI, USAHA KECIL DAN MENENGAH	
116	PEMBANGUNAN JUT BLOK JARANAN DESA KARANGMALANG	1 / Pkt	200.000.000	Kec. GEBOG Ds. / Kel. Karangmalang	Verifikasi dan diusulkan	DINAS PERTANIAN DAN PANGAN	

No.	Aspirasi / Usulan				Verifikasi		
	Usulan / Aspirasi	Vol / Satuan	Anggaran	Lokasi	Status	Verifikator	Keterangan
				SELATAN KUD DESA KARANGMALANG RT.02 RW.10			
117	PEMBANGUNAN PONPES MADRASAH HASYIM ASY`ARI 2	1 / Pkt	100.000.000	Kec. GEBOG Ds. / Kel. Karangmalang RT. RW.	Usulan Bansos / Hibah / Bantuan Keuangan	BAGIAN KESEJAHTERAAN RAKYAT	
118	PELATIHAN KEJURUAN TEKNIK INFORMASI KOMPUTER (DESAIN GRAFIS DAN OPERATOR KOMPUTER) KELOMPOK MAJU KREATIF	1 / Kelpk	50.000.000	Kec. GEBOG Ds. / Kel. Jurang RT.01 RW.05	Verifikasi dan diusulkan	DINAS TENAGA KERJA, PERINDUSTRIAN, KOPERASI, USAHA KECIL DAN MENENGAH	
119	PELATIHAN KEJURUAN MANUFAKTUR, KELOMPOK SETIA KARYA	1 / Kelpk	50.000.000	Kec. GEBOG Ds. / Kel. Gribig RT.01 RW.03	Verifikasi dan diusulkan	DINAS TENAGA KERJA, PERINDUSTRIAN, KOPERASI, USAHA KECIL DAN MENENGAH	
120	PELATIHAN KEJURUAN TATA KECANTIKAN, KELOMPOK MATAHARI	1 / Kelpk	50.000.000	Kec. GEBOG Ds. / Kel. Gondosari RT.06 RW.02	Verifikasi dan diusulkan	DINAS TENAGA KERJA, PERINDUSTRIAN, KOPERASI, USAHA KECIL DAN MENENGAH	
121	PELATIHAN KEJURUAN BAHASA, KELOMPOK RAMAYANA	1 / Kelpk	50.000.000	Kec. GEBOG Ds. / Kel. Gondosari RT.01 RW.01	Verifikasi dan diusulkan	DINAS TENAGA KERJA, PERINDUSTRIAN, KOPERASI, USAHA KECIL DAN MENENGAH	
122	PELATIHAN KEJURUAN TATA BOGA, KELOMPOK MASTER CHIEF	1 / Kelpk	50.000.000	Kec. GEBOG Ds. / Kel. Gondosari RT.02 RW.07	Verifikasi dan diusulkan	DINAS TENAGA KERJA, PERINDUSTRIAN, KOPERASI, USAHA KECIL DAN MENENGAH	
123	PELATIHAN DESAIN GRAFIS, KELOMPOK GRAVITASI	1 / Kelpk	50.000.000	Kec. GEBOG Ds. / Kel. Gondosari RT.02 RW.05	Verifikasi dan diusulkan	DINAS TENAGA KERJA, PERINDUSTRIAN, KOPERASI, USAHA KECIL DAN MENENGAH	
124	PELATIHAN PEMELIHARAAN KENDARAAN RINGAN SISTEM KONVENSIONAL, KELOMPOK KLUMPIT BERDIKARI	1 / Kelpk	50.000.000	Kec. GEBOG Ds. / Kel. Klumpit RT.06 RW.03	Verifikasi dan diusulkan	DINAS TENAGA KERJA, PERINDUSTRIAN, KOPERASI, USAHA KECIL DAN MENENGAH	
125	PELATIHAN KEJURUAN OTOMATIF, KELOMPOK GETAS TANGGUH	1 / Kelpk	50.000.000	Kec. GEBOG Ds. / Kel. Getasrabi KARAAN RT.09 RW.06	Verifikasi dan diusulkan	DINAS TENAGA KERJA, PERINDUSTRIAN, KOPERASI, USAHA KECIL DAN MENENGAH	
126	PELATIHAN KEJURUAN LAS, KELOMPOK SARI MANDIRI	1 / Kelpk	50.000.000	Kec. GEBOG Ds. / Kel. Kedungsari RT.03 RW.04	Verifikasi dan diusulkan	DINAS TENAGA KERJA, PERINDUSTRIAN, KOPERASI, USAHA KECIL DAN MENENGAH	
127	PEMBANGUNAN TALUD PRAMBATAN KIDUL (BANKEU)	1 / Pkt	100.000.000	Kec. KALIWUNGU Ds. / Kel. Prambatan Kidul RT. RW.	Usulan Bansos / Hibah / Bantuan Keuangan	DINAS PEMBERDAYAAN MASYARAKAT DAN DESA	
128	PEMBANGUNAN JALAN PRAMBATAN KIDUL (BANKEU)	1 / Pkt	100.000.000	Kec. KALIWUNGU Ds. / Kel. Prambatan Kidul RT. RW.	Usulan Bansos / Hibah / Bantuan Keuangan	DINAS PEMBERDAYAAN MASYARAKAT DAN DESA	

No.	Aspirasi / Usulan				Verifikasi		
	Usulan / Aspirasi	Vol / Satuan	Anggaran	Lokasi	Status	Verifikator	Keterangan
129	PENINGKATAN MASJID AT TAQWA DAN TEMPAT PARKIR (HIBAH)	1 / Pkt	600.000.000	Kec. JATI Ds. / Kel. Jati Kulon RT. RW.	Usulan Bansos / Hibah / Bantuan Keuangan	BAGIAN KESEJAHTERAAN RAKYAT	
130	REHAB ATAP DAN PAGAR MI MUHAMMADIYAH JATI KULON	1 / Pkt	150.000.000	Kec. JATI Ds. / Kel. Jati Kulon RT. RW.	Usulan Bansos / Hibah / Bantuan Keuangan	BAGIAN KESEJAHTERAAN RAKYAT	
131	BANTUAN PENGADAAN SOUND SYSTEM AULA SMP MUHAMMADIYAH 1 KUDUS	1 / Pkt	100.000.000	Kec. KOTA Ds. / Kel. Damaran RT. RW.	Usulan Bansos / Hibah / Bantuan Keuangan	DINAS PENDIDIKAN, KEPEMUDAAN DAN OLAH RAGA	
132	PENGADAAN ALSINTAN /COMBI GAPOKTAN SUMBER MAKMUR JETIS KAPUAN	1 / Unit	400.000.000	Kec. JATI Ds. / Kel. Jetis Kapuan RT. RW.	Verifikasi dan diusulkan	DINAS PERTANIAN DAN PANGAN	
133	PEMBANGUNAN LAPANGAN BOLA SAMBA (BANKEU)	1 / Pkt	200.000.000	Kec. JATI Ds. / Kel. Jati Kulon RT. RW.	Usulan Bansos / Hibah / Bantuan Keuangan	DINAS PEMBERDAYAAN MASYARAKAT DAN DESA	
134	PEMBANGUNAN RUANG KELAS PRAKTEK SMK MUHAMMADIYAH	1 / Pkt	200.000.000	Kec. KALIWUNGU Ds. / Kel. Garung Kidul RT. RW.	Ditolak	BAGIAN KESEJAHTERAAN RAKYAT	Bukan Kewenangan Disdikpora
135	HIBAH MDMC	1 / Pkt	100.000.000	Kec. KOTA Ds. / Kel. Damaran RT. RW.	Verifikasi dan diusulkan	BADAN PENANGGULANGAN BENCANA DAERAH	
136	REHAB MASJID AL HUDA LORAM KULON	1 / Pkt	50.000.000	Kec. JATI Ds. / Kel. Loram Kulon RT. RW.	Usulan Bansos / Hibah / Bantuan Keuangan	BAGIAN KESEJAHTERAAN RAKYAT	
137	REHAB MASJID AL AMIN JATI KULON	1 / Pkt	100.000.000	Kec. JATI Ds. / Kel. Jati Kulon RT. RW.	Usulan Bansos / Hibah / Bantuan Keuangan	BAGIAN KESEJAHTERAAN RAKYAT	
138	REHAB MASJID MUKLISIN JATI KULON	1 / Pkt	200.000.000	Kec. JATI Ds. / Kel. Jati Kulon RT. RW.	Usulan Bansos / Hibah / Bantuan Keuangan	BAGIAN KESEJAHTERAAN RAKYAT	
139	PENGADAAN BIOFLOG IKAN LELE DAN NILA GAPOKTAN JATI MAKMUR JATI KULON	1 / Pkt	100.000.000	Kec. JATI Ds. / Kel. Jati Kulon RT. RW.	Verifikasi dan diusulkan	DINAS PERTANIAN DAN PANGAN	
140	PEMBANGUNAN RUANG KELAS BARU MI MUHAMMADIYAH AL TANBIH	1 / Unit	200.000.000	Kec. JATI Ds. / Kel. Getaspejaten RT. RW.	Usulan Bansos / Hibah / Bantuan Keuangan	BAGIAN KESEJAHTERAAN RAKYAT	
141	HIBAH GAPOKTAN JATI MAKMUR JATI KULON TANAMAAN ANGGUR	1 / Pkt	100.000.000	Kec. JATI Ds. / Kel. Jati Kulon RT. RW.	Verifikasi dan diusulkan	DINAS PERTANIAN DAN PANGAN	
142	RENOVASI MASJID DARUSSALAM JATI KULON	1 / Pkt	50.000.000	Kec. JATI Ds. / Kel. Jati Kulon RT. RW.	Usulan Bansos / Hibah / Bantuan Keuangan	BAGIAN KESEJAHTERAAN RAKYAT	
143	RENOVASI TPQ MASLICHAH JATI KULON	1 / Pkt	100.000.000	Kec. JATI Ds. / Kel. Jati Kulon RT.04 RW.05	Usulan Bansos / Hibah / Bantuan Keuangan	BAGIAN KESEJAHTERAAN RAKYAT	

No.	Aspirasi / Usulan				Verifikasi		
	Usulan / Aspirasi	Vol / Satuan	Anggaran	Lokasi	Status	Verifikator	Keterangan
144	HIBAH POMPA DAN RUMAH POMPA	1 / Pkt	200.000.000	Kec. JATI Ds. / Kel. Jati Kulon DUKUH KENCING RT. RW.	Verifikasi dan diusulkan	DINAS PERTANIAN DAN PANGAN	
145	BANTUAN PANGGUNG DAN PERALATAN KETOPRAK PANJIANOM KUTUK	1 / Pkt	200.000.000	Kec. UNDAAN Ds. / Kel. Kutuk RT. RW.	Usulan Bansos / Hibah / Bantuan Keuangan	DINAS KEBUDAYAAN DAN PARIWISATA	
146	BANTUAN PANGGUNG OM MAHEZWARA CITRA MUSIK KUTUK	1 / Pkt	80.000.000	Kec. UNDAAN Ds. / Kel. Kutuk RT. RW.	Usulan Bansos / Hibah / Bantuan Keuangan	DINAS KEBUDAYAAN DAN PARIWISATA	
147	BANTUAN PERALATAN KETOPRAK LANGEN MARSUDI BUDOYO	1 / Pkt	20.000.000	Kec. UNDAAN Ds. / Kel. Berugenjang RT. RW.	Usulan Bansos / Hibah / Bantuan Keuangan	DINAS KEBUDAYAAN DAN PARIWISATA	
148	PEMBANGUNAN VIHARA BUDHASANTI	1 / Pkt	250.000.000	Kec. UNDAAN Ds. / Kel. Kutuk RT. RW.	Usulan Bansos / Hibah / Bantuan Keuangan	BAGIAN KESEJAHTERAAN RAKYAT	
149	PEMBANGUNAN RUANG KELAS DAN KANOPI TK PERTIWI	1 / Unit	200.000.000	Kec. UNDAAN Ds. / Kel. Kutuk RT. RW.	Usulan Bansos / Hibah / Bantuan Keuangan	DINAS PENDIDIKAN, KEPEMUDAAN DAN OLAH RAGA	
150	PEMBANGUNAN RUANG KELAS PAUD DESA KUTUK	1 / Unit	200.000.000	Kec. UNDAAN Ds. / Kel. Kutuk RT. RW.	Usulan Bansos / Hibah / Bantuan Keuangan	DINAS PENDIDIKAN, KEPEMUDAAN DAN OLAH RAGA	
151	PEMBANGUNAN JITUT BLOK SRI MULYO KUTUK	1 / Pkt	200.000.000	Kec. UNDAAN Ds. / Kel. Kutuk RT. RW.	Verifikasi dan diusulkan	DINAS PERTANIAN DAN PANGAN	
152	PEMBANGUNAN TAMAN DESA KUTUK (BANKEU)	1 / Pkt	300.000.000	Kec. UNDAAN Ds. / Kel. Kutuk RT. RW.	Usulan Bansos / Hibah / Bantuan Keuangan	DINAS PEMBERDAYAAN MASYARAKAT DAN DESA	
153	BEDAH RUMAH AN. SUPENO	1 / Unit	15.000.000	Kec. UNDAAN Ds. / Kel. Kutuk RT.04 RW.04	Usulan Bansos / Hibah / Bantuan Keuangan	DINAS SOSIAL, PEMBERDAYAAN PEREMPUAN, PERLINDUNGAN ANAK, PENGENDALIAN PENDUDUK, DAN KELUARGA BERENCANA	
154	BEDAH RUMAH AN. SUTIYONO PAING	1 / Unit	150.000.000	Kec. UNDAAN Ds. / Kel. Kutuk RT.04 RW.04	Usulan Bansos / Hibah / Bantuan Keuangan	DINAS SOSIAL, PEMBERDAYAAN PEREMPUAN, PERLINDUNGAN ANAK, PENGENDALIAN PENDUDUK, DAN KELUARGA BERENCANA	
155	PEMBANGUNAN JUT BLOK BLALAKREJO	1 / Pkt	200.000.000	Kec. UNDAAN Ds. / Kel. Wonosoco RT. RW.	Verifikasi dan diusulkan	DINAS PERTANIAN DAN PANGAN	
156	PEMBANGUNAN JUTA BLOK LARIK MODINAN UNDAAN KIDUL	1 / Pkt	200.000.000	Kec. UNDAAN Ds. / Kel. Undaan Kidul RT. RW.	Verifikasi dan diusulkan	DINAS PERTANIAN DAN PANGAN	

No.	Aspirasi / Usulan				Verifikasi		
	Usulan / Aspirasi	Vol / Satuan	Anggaran	Lokasi	Status	Verifikator	Keterangan
157	PEMBANGUNAN JUT BLOK TANI TAMPAK	1 / Pkt	200.000.000	Kec. UNDAAN Ds. / Kel. Undaan Kidul RT. RW.	Verifikasi dan diusulkan	DINAS PERTANIAN DAN PANGAN	
158	PEMBANGUNAN JUT BLOK TUGU DESA PAYAMAN	1 / Pkt	200.000.000	Kec. MEJOBO Ds. / Kel. Payaman RT. RW.	Verifikasi dan diusulkan	DINAS PERTANIAN DAN PANGAN	
159	PEMBANGUNAN JUT BLOK JUMIRAH PAYAMAN	1 / Pkt	200.000.000	Kec. MEJOBO Ds. / Kel. Payaman RT. RW.	Verifikasi dan diusulkan	DINAS PERTANIAN DAN PANGAN	
160	Peningkatan JALAN HADIWARNO - JOJO	1 / Pkt	200.000.000	Kec. MEJOBO Ds. / Kel. Hadiwarno RT. RW.	Verifikasi dan diusulkan	DINAS PEKERJAAN UMUM DAN PENATAAN RUANG	
161	BEDAH RUMAH AN. ABRAHAM ISNAN	1 / Unit	15.000.000	Kec. UNDAAN Ds. / Kel. Glagah Waru RT.04 RW.04	Usulan Bansos / Hibah / Bantuan Keuangan	DINAS SOSIAL, PEMBERDAYAAN PEREMPUAN, PERLINDUNGAN ANAK, PENGENDALIAN PENDUDUK, DAN KELUARGA BERENCANA	
162	PEMBANGUNAN JUT BLOK SIDOURIP LANJUTAN	1 / Pkt	200.000.000	Kec. UNDAAN Ds. / Kel. Glagah Waru RT. RW.	Verifikasi dan diusulkan	DINAS PERTANIAN DAN PANGAN	
163	PEMBANGUNAN JUT BLOK SIDODADI LANJUTAN	1 / Pkt	200.000.000	Kec. UNDAAN Ds. / Kel. Glagah Waru RT. RW.	Verifikasi dan diusulkan	DINAS PERTANIAN DAN PANGAN	
164	PEMBANGUNAN JUT BLOK SRI BANGUN LANJUTAN	1 / Pkt	200.000.000	Kec. UNDAAN Ds. / Kel. Kutuk RT. RW.	Verifikasi dan diusulkan	DINAS PERTANIAN DAN PANGAN	
165	PEMBANGUNAN JUT SRIMUKTI LANJUTAN	1 / Pkt	200.000.000	Kec. UNDAAN Ds. / Kel. Kutuk RT. RW.	Verifikasi dan diusulkan	DINAS PERTANIAN DAN PANGAN	
166	PEMBANGUNAN JUT BLOK SRI RAHAYU LANJUTAN	1 / Pkt	200.000.000	Kec. UNDAAN Ds. / Kel. Kutuk RT. RW.	Verifikasi dan diusulkan	DINAS PERTANIAN DAN PANGAN	
167	PEMBANGUNAN JUT BLOK SRI TANI LANJUTAN	1 / Pkt	200.000.000	Kec. UNDAAN Ds. / Kel. Kutuk RT. RW.	Verifikasi dan diusulkan	DINAS PERTANIAN DAN PANGAN	
168	PEMBANGUNAN JEMBATAN DESA KUTUK - BATAS PATI	1 / Pkt	700.000.000	Kec. UNDAAN Ds. / Kel. Kutuk RT. RW.	Verifikasi dan diusulkan	DINAS PEKERJAAN UMUM DAN PENATAAN RUANG	
169	PEMBANGUNAN JALAN COR BETON BERTULANG DAN PANCANG RAWAN LONGSOR (BANKEU)	1 / Pkt	200.000.000	Kec. UNDAAN Ds. / Kel. Kutuk RT.04 RW.04	Usulan Bansos / Hibah / Bantuan Keuangan	DINAS PEMBERDAYAAN MASYARAKAT DAN DESA	
170	BANTUAN POKTAN BUDIDAYA IKAN NGUDI MULYO	1 / Pkt	100.000.000	Kec. UNDAAN Ds. / Kel. Kutuk RT.06 RW.04	Verifikasi dan diusulkan	DINAS PERTANIAN DAN PANGAN	

No.	Aspirasi / Usulan				Verifikasi		
	Usulan / Aspirasi	Vol / Satuan	Anggaran	Lokasi	Status	Verifikator	Keterangan
171	PEMBANGUNAN JEMBATAN BABALAN-KUTUK	1 / Pkt	1.500.000.000	Kec. UNDAAN Ds. / Kel. Kalirejo RT. RW.	Verifikasi dan diusulkan	DINAS PEKERJAAN UMUM DAN PENATAAN RUANG	
172	PEMBANGUNAN TALUD JALAN BABALAN - KUTUK	1 / Pkt	2.500.000.000	Kec. UNDAAN Ds. / Kel. Kalirejo RT. RW.	Verifikasi dan diusulkan	DINAS PEKERJAAN UMUM DAN PENATAAN RUANG	
173	PEMBANGUNAN TALUD JALAN KUTUK - GATET	1 / Pkt	2.500.000.000	Kec. UNDAAN Ds. / Kel. Kutuk RT. RW.	Verifikasi dan diusulkan	DINAS PEKERJAAN UMUM DAN PENATAAN RUANG	
174	PEMBANGUNAN TALUD JALAN MEDINI - KUTUK	1 / Pkt	2.500.000.000	Kec. UNDAAN Ds. / Kel. Kutuk RT. RW.	Verifikasi dan diusulkan	DINAS PEKERJAAN UMUM DAN PENATAAN RUANG	
175	PEMBANGUNAN TALUD JALAN KUTUK - BATAS PATI	1 / Pkt	1.000.000.000	Kec. UNDAAN Ds. / Kel. Kutuk RT. RW.	Verifikasi dan diusulkan	DINAS PEKERJAAN UMUM DAN PENATAAN RUANG	
176	PEMBANGUNAN TALUD JALAN GLAGAHWARU - TERANGMAS	1 / Pkt	1.500.000.000	Kec. UNDAAN Ds. / Kel. Glagah Waru RT. RW.	Verifikasi dan diusulkan	DINAS PEKERJAAN UMUM DAN PENATAAN RUANG	
177	PEMBANGUNAN TALUD JALAN LAMBANGAN - BERUGENJANG	1 / Pkt	2.500.000.000	Kec. UNDAAN Ds. / Kel. Lambangan RT. RW.	Verifikasi dan diusulkan	DINAS PEKERJAAN UMUM DAN PENATAAN RUANG	
178	PEMBANGUNAN JEMBATAN KUTUK BATAS PATI 01	1 / Pkt	750.000.000	Kec. UNDAAN Ds. / Kel. Kutuk RT. RW.	Verifikasi dan diusulkan	DINAS PEKERJAAN UMUM DAN PENATAAN RUANG	
179	PEMBANGUNAN JALAN BERUGENJANG - WONOSOCO	1 / Pkt	5.000.000.000	Kec. UNDAAN Ds. / Kel. Berugenjang RT. RW.	Verifikasi dan diusulkan	DINAS PEKERJAAN UMUM DAN PENATAAN RUANG	
180	PEMBANGUNAN TAMAN DESA KUTUK	1 / Pkt	750.000.000	Kec. UNDAAN Ds. / Kel. Kutuk RT. RW.	Ditolak	DINAS PERUMAHAN, KAWASAN PEMUKIMAN DAN LINGKUNGAN HIDUP	Untuk taman desa bisa dibangun dari APBDes
181	PEMBANGUNAN MASJID DARUL MUTTAQIN DESA KUTUK	1 / Pkt	200.000.000	Kec. UNDAAN Ds. / Kel. Kutuk RT. RW.	Usulan Bansos / Hibah / Bantuan Keuangan	BAGIAN KESEJAHTERAAN RAKYAT	
182	PEMBANGUNAN JITUT BLOK SRITANI	1 / Pkt	300.000.000	Kec. UNDAAN Ds. / Kel. Kutuk RT. RW.	Verifikasi dan diusulkan	DINAS PERTANIAN DAN PANGAN	
183	PEMBANGUNAN JITUT BLOK SRI BANGUN	1 / Pkt	300.000.000	Kec. UNDAAN Ds. / Kel. Kutuk RT. RW.	Verifikasi dan diusulkan	DINAS PERTANIAN DAN PANGAN	
184	PEMBANGUNAN JUT BLOK TANI TAMBAK REJO	1 / Pkt	200.000.000	Kec. UNDAAN Ds. / Kel. Undaan Kidul RT. RW.	Verifikasi dan diusulkan	DINAS PERTANIAN DAN PANGAN	
185	BANTUAN KEGIATAN B INTEK GURU SEKOLAH MINGGU BUDDHIS (SMB) SE KABUPATEN KUDUS	1 / Pkt	60.000.000	Kec. Ds. / Kel. RT. RW.	Usulan Bansos / Hibah / Bantuan Keuangan	BAGIAN KESEJAHTERAAN RAKYAT	

No.	Aspirasi / Usulan				Verifikasi		
	Usulan / Aspirasi	Vol / Satuan	Anggaran	Lokasi	Status	Verifikator	Keterangan
186	BINTEK PEMUDA-PEMUDI UMAT BUDHA SE KABUPATEN KUDUS	1 / Pkt	60.000.000	Kec. Ds. / Kel. RT. RW.	Usulan Bansos / Hibah / Bantuan Keuangan	BAGIAN KESEJAHTERAAN RAKYAT	
187	KEGIATAN DHARMA SANTI WAISAK UMAT BUDHA SE KABUPATEN KUDUS	1 / Pkt	60.000.000	Kec. Ds. / Kel. RT. RW.	Usulan Bansos / Hibah / Bantuan Keuangan	BAGIAN KESEJAHTERAAN RAKYAT	
188	PEMBINAAN WALUBI SE KABUPATEN KUDUS	1 / Pkt	20.000.000	Kec. Ds. / Kel. RT. RW.	Usulan Bansos / Hibah / Bantuan Keuangan	BAGIAN KESEJAHTERAAN RAKYAT	
189	BINTEK ROHANIWAN BUDHA SE KABUPATEN KUDUS	2 / Kali/th	30.000.000	Kec. Ds. / Kel. RT. RW.	Usulan Bansos / Hibah / Bantuan Keuangan	BAGIAN KESEJAHTERAAN RAKYAT	
190	PEMASANGAN LPJU SEPANJANG JALAN BOTO PUTEH DESA MEJOBO RT 05 RW 01 - DUKUH MBOGOL DESA MEGAWON	1 / Pkt	100.000.000	Kec. MEJOBO Ds. / Kel. Mejobo RT. RW.	Ditolak	DINAS PERUMAHAN, KAWASAN PEMUKIMAN DAN LINGKUNGAN HIDUP	bukan jalan kabupaten dan tidak ada dalam SK Jalan Kabupaten
191	PEMBANGUNAN SALURAN DRAINASE JL. MEJOBO - MAKAM SURYO KUSUMO	1 / Pkt	100.000.000	Kec. MEJOBO Ds. / Kel. Mejobo RT. RW.	Verifikasi dan diusulkan	DINAS PEKERJAAN UMUM DAN PENATAAN RUANG	
192	PEMBANGUNAN JEMBATAN JRATUN BLOK GRINTING	30 / Pkt	2.000.000.000	Kec. MEJOBO Ds. / Kel. Gulang RT. RW.	Verifikasi dan diusulkan	DINAS PERTANIAN DAN PANGAN	
193	PEMBANGUNAN JEMBATAN PENGHUBUNG ANTARA DESA GULANG - DESA LORAM WETAN	10 / M3	200.000.000	Kec. MEJOBO Ds. / Kel. Gulang RT. RW.	Ditolak	DINAS PEKERJAAN UMUM DAN PENATAAN RUANG	dobel usulan
194	PEMBANGUNAN SALURAN DRAINASE JALAN LINGKAR TENGGARA - PEKENG	2500 / M3	1.500.000.000	Kec. MEJOBO Ds. / Kel. Gulang RT. RW.	Verifikasi dan diusulkan	DINAS PEKERJAAN UMUM DAN PENATAAN RUANG	
195	PEMBANGUNAN TALUD JALAN LINGKAR TENGGARA - BANCAK	1500 / M2	300.000.000	Kec. MEJOBO Ds. / Kel. Payaman RT. RW.	Verifikasi dan diusulkan	DINAS PEKERJAAN UMUM DAN PENATAAN RUANG	
196	PEMBANGUNAN EMBUNG DESA GULANG	1 / Pkt	500.000.000	Kec. MEJOBO Ds. / Kel. Gulang RT. RW.	Verifikasi dan diusulkan	DINAS PEKERJAAN UMUM DAN PENATAAN RUANG	
197	PENGECORAN JUT GRINTING SEBELAH JRATUN	1 / Pkt	200.000.000	Kec. MEJOBO Ds. / Kel. Gulang RT. RW.	Verifikasi dan diusulkan	DINAS PERTANIAN DAN PANGAN	
198	PENGECORAN JALAN HASIL PENATAAN JALAN LINGKAR BLOK SABUKAN DESA JEPANG	1 / Pkt	200.000.000	Kec. MEJOBO Ds. / Kel. Jepang RT. RW.	Usulan Bansos / Hibah / Bantuan Keuangan	DINAS PEMBERDAYAAN MASYARAKAT DAN DESA	
199	PEMBANGUNAN JALAN LINGKAR TENGGARA - BANCAK	1 / Pkt	800.000.000	Kec. MEJOBO Ds. / Kel. Payaman RT. RW.	Verifikasi dan diusulkan	DINAS PEKERJAAN UMUM DAN PENATAAN RUANG	
200	LPJU JL. SURYO KUSUMO MEJOBO TEMBUS DUKUH BOGOL DESA MEGAWON	1 / Pkt	200.000.000	Kec. MEJOBO Ds. / Kel. Mejobo RT. RW.	Ditolak	DINAS PERUMAHAN, KAWASAN PEMUKIMAN DAN LINGKUNGAN HIDUP	sudah diusulkan

No.	Aspirasi / Usulan				Verifikasi		
	Usulan / Aspirasi	Vol / Satuan	Anggaran	Lokasi	Status	Verifikator	Keterangan
201	PENINGKATAN JALAN MEJOBO - LINGKAR TENGGARA	1 / Pkt	1.000.000.000	Kec. MEJOBO Ds. / Kel. Mejobo RT. RW.	Verifikasi dan diusulkan	DINAS PEKERJAAN UMUM DAN PENATAAN RUANG	
202	PENINGKATAN JALAN LINGKAR TENGGARA - DUKUH BOGOL	1 / Pkt	500.000.000	Kec. MEJOBO Ds. / Kel. Mejobo RT. RW.	Verifikasi dan diusulkan	DINAS PEKERJAAN UMUM DAN PENATAAN RUANG	
203	PEMBUATAN TALUD SUNGAI KALI PENDO DESA MEJOBO BATAS DESA JEPANG	1 / Pkt	500.000.000	Kec. MEJOBO Ds. / Kel. Mejobo RT. RW.	Verifikasi dan diusulkan	DINAS PEKERJAAN UMUM DAN PENATAAN RUANG	
204	PEMBANGUNAN MASJID WALI AL MAKMUR	1 / Pkt	100.000.000	Kec. MEJOBO Ds. / Kel. Jepang RT. RW.	Usulan Bansos / Hibah / Bantuan Keuangan	BAGIAN KESEJAHTERAAN RAKYAT	
205	PEMBANGUNAN RKB MADRASAH MATHOLIUL FALAH	1 / Pkt	200.000.000	Kec. MEJOBO Ds. / Kel. Jepang RT. RW.	Usulan Bansos / Hibah / Bantuan Keuangan	BAGIAN KESEJAHTERAAN RAKYAT	
206	PEMBANGUNAN LAPANGAN GAPURAJA	1 / Pkt	300.000.000	Kec. MEJOBO Ds. / Kel. Jepang RT. RW.	Usulan Bansos / Hibah / Bantuan Keuangan	DINAS PEMBERDAYAAN MASYARAKAT DAN DESA	
207	PEMBANGUNAN JALAN MAKAM ISLAM DUKUH GEDANG SEWU	1 / Pkt	100.000.000	Kec. BAE Ds. / Kel. Peganjaran Dukus Gedang Sewu RT. RW.	Usulan Bansos / Hibah / Bantuan Keuangan	DINAS PEMBERDAYAAN MASYARAKAT DAN DESA	
208	PEMBANGUNAN MASJID BAITUL RAHMAN	1 / Pkt	100.000.000	Kec. BAE Ds. / Kel. Gondangmanis RT. RW.	Usulan Bansos / Hibah / Bantuan Keuangan	BAGIAN KESEJAHTERAAN RAKYAT	
209	PEMBANGUNAN GEDUNG TPQ BAITUSSALAM	1 / Pkt	50.000.000	Kec. MEJOBO Ds. / Kel. Hadiwarno RT. RW.	Usulan Bansos / Hibah / Bantuan Keuangan	BAGIAN KESEJAHTERAAN RAKYAT	
210	PENINGKATAN JALAN PASAR DORO-SMA 1 MEJOBO	1 / Pkt	200.000.000	Kec. MEJOBO Ds. / Kel. Jepang RT. RW.	Verifikasi dan diusulkan	DINAS PEKERJAAN UMUM DAN PENATAAN RUANG	
211	PEMBANGUNAN DRAINASE JALAN GULANG-LINGKAR TENGGARA	1 / Pkt	200.000.000	Kec. MEJOBO Ds. / Kel. Payaman RT. RW.	Verifikasi dan diusulkan	DINAS PEKERJAAN UMUM DAN PENATAAN RUANG	
212	PEMBANGUNAN DRAINASE JALAN UTARA BD GONDANGMANIS	1 / Pkt	200.000.000	Kec. BAE Ds. / Kel. Gondangmanis Utara Balai Desa Gondangmanis RT. RW.	Verifikasi dan diusulkan	DINAS PEKERJAAN UMUM DAN PENATAAN RUANG	
213	PEMBANGUNAN JEMBATAN BATAS DESA GULANG - LORAM WETAN	1 / Pkt	200.000.000	Kec. MEJOBO Ds. / Kel. Gulang RT. RW.	Verifikasi dan diusulkan	DINAS PEKERJAAN UMUM DAN PENATAAN RUANG	
214	REHAB PASAR DESA JEPANG (BANKEU)	1 / Pkt	2.000.000.000	Kec. MEJOBO Ds. / Kel. Jepang RT. RW.	Usulan Bansos / Hibah / Bantuan Keuangan	DINAS PEMBERDAYAAN MASYARAKAT DAN DESA	
215	PENINGKATAN JALAN JEPANGPAKIS-LINGKAR TENGGARA	1 / Pkt	1.000.000.000	Kec. MEJOBO Ds. / Kel. Jepang RT. RW.	Verifikasi dan diusulkan	DINAS PEKERJAAN UMUM DAN PENATAAN RUANG	

No.	Aspirasi / Usulan				Verifikasi		
	Usulan / Aspirasi	Vol / Satuan	Anggaran	Lokasi	Status	Verifikator	Keterangan
216	PEMBANGUNAN PAGAR MAKAM GEDANG SEWU	1 / Pkt	200.000.000	Kec. BAE Ds. / Kel. Peganjaran RT. RW.	Usulan Bansos / Hibah / Bantuan Keuangan	DINAS PEMBERDAYAAN MASYARAKAT DAN DESA	
217	PEMBANGUNAN MASJID JAMI` AT-TAQWA	1 / Pkt	50.000.000	Kec. UNDAAN Ds. / Kel. Kalirejo Gang 2 RT.05 RW.02	Usulan Bansos / Hibah / Bantuan Keuangan	BAGIAN KESEJAHTERAAN RAKYAT	
218	PEMBANGUNAN JAMBAN SD 3 KESAMBI	1 / Pkt	75.000.000	Kec. MEJOBO Ds. / Kel. Kesambi RT. RW.	Verifikasi dan diusulkan	DINAS PENDIDIKAN, KEPEMUDAAN DAN OLAH RAGA	
219	PEMBANGUNAN JUT BLOK BAGAS DESA GULANG	1 / Pkt	150.000.000	Kec. MEJOBO Ds. / Kel. Gulang RT. RW.	Verifikasi dan diusulkan	DINAS PERTANIAN DAN PANGAN	
220	PEMBANGUNAN MUSHOLA MUNAWAROH AL KAROMAH DESA JEPANG	1 / Pkt	50.000.000	Kec. MEJOBO Ds. / Kel. Jepang RT. RW.	Usulan Bansos / Hibah / Bantuan Keuangan	BAGIAN KESEJAHTERAAN RAKYAT	
221	PEMBANGUNAN MASJID AT TAQWA KALIREJO	1 / Pkt	50.000.000	Kec. UNDAAN Ds. / Kel. Kalirejo RT.05 RW.02	Usulan Bansos / Hibah / Bantuan Keuangan	BAGIAN KESEJAHTERAAN RAKYAT	
222	PEMBANGUNAN JARINGAN IRIGASI TERSIER BLOK KEDUNGREJO 2 UNDAAN LOR	1 / Pkt	200.000.000	Kec. UNDAAN Ds. / Kel. Undaan Lor gang 12 RT. RW.	Verifikasi dan diusulkan	DINAS PERTANIAN DAN PANGAN	
223	PEMBANGUNAN TPQ MASHALUT TA`LIM DESA JEPANG KECAMATAN MEJOBO KABUPATEN KUDUS (PLAFON DAN ATAP GALVALUM	1 / Pkt	100.000.000	Kec. MEJOBO Ds. / Kel. Jepang RT. RW.	Usulan Bansos / Hibah / Bantuan Keuangan	BAGIAN KESEJAHTERAAN RAKYAT	
224	PEMBANGUNAN MUSHOLLA MUNAWAR ALKAROMAH	1 / Pkt	50.000.000	Kec. MEJOBO Ds. / Kel. Jepang RT. RW.	Usulan Bansos / Hibah / Bantuan Keuangan	BAGIAN KESEJAHTERAAN RAKYAT	
225	PEMBANGUNAN TALUT/DINDING PENAHAN SUNGAI DI SEBELAH GEDUNG ITC WISATA DESA WONOSOCO	1 / Pkt	300.000.000	Kec. UNDAAN Ds. / Kel. Wonosoco RT. RW.	Verifikasi dan diusulkan	DINAS PEKERJAAN UMUM DAN PENATAAN RUANG	
226	PENGECORAN JUT BLOK SIDOREJO DESA GLAGAH WARU	1 / Pkt	200.000.000	Kec. UNDAAN Ds. / Kel. Glagah Waru RT. RW.	Verifikasi dan diusulkan	DINAS PERTANIAN DAN PANGAN	
227	RENOVASI TPQ DARUS SALAM DESA WONOSOCO	1 / Pkt	20.000.000	Kec. UNDAAN Ds. / Kel. Wonosoco RT. RW.	Usulan Bansos / Hibah / Bantuan Keuangan	BAGIAN KESEJAHTERAAN RAKYAT	
228	PENGECORAN JALAN GANG 32 DESA UNDAAN LOR	1 / Pkt	200.000.000	Kec. UNDAAN Ds. / Kel. Undaan Lor RT. RW.	Usulan Bansos / Hibah / Bantuan Keuangan	DINAS PEMBERDAYAAN MASYARAKAT DAN DESA	
229	PEMBANGUNAN MUSHOLLA MIFTAHUL ULUM NGEMPLAK	1 / Pkt	5.000.000	Kec. UNDAAN Ds. / Kel. Ngemplak RT. RW.	Usulan Bansos / Hibah / Bantuan Keuangan	BAGIAN KESEJAHTERAAN RAKYAT	
230	PENGECORAN JALAN GANG 31 DESA UNDAAN LOR (BANKEU)	1 / Pkt	100.000.000	Kec. UNDAAN Ds. / Kel. Undaan Lor RT. RW.	Usulan Bansos / Hibah / Bantuan Keuangan	DINAS PEMBERDAYAAN MASYARAKAT DAN DESA	

No.	Aspirasi / Usulan				Verifikasi		
	Usulan / Aspirasi	Vol / Satuan	Anggaran	Lokasi	Status	Verifikator	Keterangan
231	PENGADAAN ALAT REBANA DAN SERAGAM REBANA GANG 31 DESA UNDAAN LOR (HIBAH)	1 / Pkt	15.000.000	Kec. UNDAAN Ds. / Kel. Undaan Lor RT. RW.	Usulan Bansos / Hibah / Bantuan Keuangan	DINAS KEBUDAYAAN DAN PARIWISATA	
232	PEMBANGUNAN SALURAN GANG 14 DESA UNDAAN (BANKEU)	1 / Pkt	100.000.000	Kec. UNDAAN Ds. / Kel. Undaan Lor RT. RW.	Usulan Bansos / Hibah / Bantuan Keuangan	DINAS PEMBERDAYAAN MASYARAKAT DAN DESA	
233	PEMBANGUNAN MUSHOLLA GANG 5 NGEMPLAK	1 / Pkt	10.000.000	Kec. UNDAAN Ds. / Kel. Ngemplak RT. RW.	Usulan Bansos / Hibah / Bantuan Keuangan	BAGIAN KESEJAHTERAAN RAKYAT	
234	PEMBANGUNAN KELAS BARU PAUD KBIT AL QOLAM DESA UNDAAN LOR	1 / Pkt	150.000.000	Kec. UNDAAN Ds. / Kel. Undaan Lor RT. RW.	Usulan Bansos / Hibah / Bantuan Keuangan	DINAS PENDIDIKAN, KEPEMUDAAN DAN OLAH RAGA	
235	PEMASANGAN LAMPU PENERANGAN JALAN JOJO-KESAMBI	1 / Pkt	100.000.000	Kec. MEJOBO Ds. / Kel. Jojo RT. RW.	Ditolak	DINAS PERUMAHAN, KAWASAN PEMUKIMAN DAN LINGKUNGAN HIDUP	sudah diusulkan dalam musrembang
236	PEMBANGUNAN JALAN LINGKAR UTARA - BAE	1 / Pkt	200.000.000	Kec. MEJOBO Ds. / Kel. RT. RW.	Verifikasi dan diusulkan	DINAS PEKERJAAN UMUM DAN PENATAAN RUANG	
237	PEMBANGUNAN SALURAN DRAINASE JALAN PASAR BESITO - DUKUH KARANGSAMBUNG	1 / Pkt	100.000.000	Kec. BAE Ds. / Kel. Bae RT. RW.	Verifikasi dan diusulkan	DINAS PEKERJAAN UMUM DAN PENATAAN RUANG	
238	PEMBANGUNAN MUSHOLLA AL IKLAS DESA WATES	1 / Pkt	0	Kec. UNDAAN Ds. / Kel. Wates RT.2 RW.1	Usulan Bansos / Hibah / Bantuan Keuangan	BAGIAN KESEJAHTERAAN RAKYAT	
239	BETONISASI JALAN DESA UNDAAN LOR (BANKEU)	1 / Pkt	100.000.000	Kec. UNDAAN Ds. / Kel. Undaan Lor RT.08 RW.05	Usulan Bansos / Hibah / Bantuan Keuangan	DINAS PEMBERDAYAAN MASYARAKAT DAN DESA	
240	PEMBANGUNAN DRAINASE KAMPUNG DESA UNDAAN LOR	1 / Pkt	100.000.000	Kec. UNDAAN Ds. / Kel. Undaan Lor RT.02 RW.03	Usulan Bansos / Hibah / Bantuan Keuangan	DINAS PEMBERDAYAAN MASYARAKAT DAN DESA	
241	PEMBANGUNAN/PENGECORAN JALAN DESA UNDAAN LOR	1 / Pkt	100.000.000	Kec. UNDAAN Ds. / Kel. Undaan Lor RT.01 RW.02	Usulan Bansos / Hibah / Bantuan Keuangan	DINAS PEMBERDAYAAN MASYARAKAT DAN DESA	
	JUMLAH KOMISI B (Rp.)		**77.910.000.000**				

Tabel 4.8

DAFTAR ASPIRASI YANG DIUSUNG OLEH DPRD KOMISI C
TAHUN 2021 / Murni

No.	Aspirasi / Usulan				Verifikasi		
	Usulan / Aspirasi	Vol / Satuan	Anggaran	Lokasi	Status	Verifikator	Keterangan
1	BEDAH RUMAH IBUNRUMIJAH DESA JEKULO RT 4 RW 3	1 /	0	Kec. JEKULO Ds. / Kel. Jekulo RT. RW.	Usulan Bansos / Hibah / Bantuan Keuangan	DINAS SOSIAL, PEMBERDAYAAN PEREMPUAN, PERLINDUNGAN ANAK, PENGENDALIAN PENDUDUK, DAN KELUARGA BERENCANA	
2	BEDAH RUMAH IBU RUKINAH DESA JEKULO RT 3 RW 3	1 /	0	Kec. JEKULO Ds. / Kel. Jekulo RT. RW.	Usulan Bansos / Hibah / Bantuan Keuangan	DINAS SOSIAL, PEMBERDAYAAN PEREMPUAN, PERLINDUNGAN ANAK, PENGENDALIAN PENDUDUK, DAN KELUARGA BERENCANA	
3	BANKEU PENGECORAN JALAN MENUJU MASJID AL MUNAWAROH DESA JEKULO	1 /	0	Kec. JEKULO Ds. / Kel. Jekulo RT. RW.	Ditolak	DINAS PEMBERDAYAAN MASYARAKAT DAN DESA	tidak ada nominal anggarannya
4	BANKEU PENGECORAN JUT BLOK MIJEN DESA PLADEN	1 /	0	Kec. JEKULO Ds. / Kel. Pladen RT. RW.	Verifikasi dan diusulkan	DINAS PERTANIAN DAN PANGAN	
5	PEMBANUNAN RUMAH BURUNG HANTU DESA GONDOHARUM	1 /	0	Kec. JEKULO Ds. / Kel. Gondoharum RT. RW.	Verifikasi dan diusulkan	DINAS PERTANIAN DAN PANGAN	
6	HIBAH TPQ AL HUDA DESA GONDOHARUM	1 /	0	Kec. JEKULO Ds. / Kel. Gondoharum RT. RW.	Usulan Bansos / Hibah / Bantuan Keuangan	BAGIAN KESEJAHTERAAN RAKYAT	
7	PEMBANGUNAN RUANG KELAS BARU PAUD TBS KUDUS	1 / Pkt	200.000.000	Kec. KOTA Ds. / Kel. Krandon RT. RW.	Usulan Bansos / Hibah / Bantuan Keuangan	DINAS PENDIDIKAN, KEPEMUDAAN DAN OLAH RAGA	
8	HIBAH SARANA OLAH RAGA PONPES YANBU MENAWAN	1 /	0	Kec. GEBOG Ds. / Kel. Menawan RT. RW.	Usulan Bansos / Hibah / Bantuan Keuangan	BAGIAN KESEJAHTERAAN RAKYAT	
9	BANKEU DESA SOCO	1 /	0	Kec. DAWE Ds. / Kel. Soco RT. RW.	Ditolak	DINAS PEMBERDAYAAN MASYARAKAT DAN DESA	tidak ada nominal anggarannya
10	BANKEU DESA REJOSARI	1 /	0	Kec. DAWE Ds. / Kel. Rejosari RT. RW.	Ditolak	DINAS PEMBERDAYAAN MASYARAKAT DAN DESA	tidak ada nominal anggarannya
11	BANKEU DESA PUYOH	1 /	0	Kec. DAWE Ds. / Kel. Puyoh RT. RW.	Ditolak	DINAS PEMBERDAYAAN MASYARAKAT DAN DESA	tidak ada nominal anggarannya
12	BANKEU DESA KUWUKAN	1 /	0	Kec. DAWE	Ditolak	DINAS PEMBERDAYAAN MASYARAKAT DAN DESA	tidak ada nominal anggarannya

No.	Aspirasi / Usulan				Verifikasi		
	Usulan / Aspirasi	Vol / Satuan	Anggaran	Lokasi	Status	Verifikator	Keterangan
				Ds. / Kel. Kuwukan RT. RW.			
13	BANKEU DESA CRANGGANG	1 /	0	Kec. DAWE Ds. / Kel. Cranggang RT. RW.	Ditolak	DINAS PEMBERDAYAAN MASYARAKAT DAN DESA	tidak ada nominal anggarannya
14	BANKEU DESA KAJAR	1 /	0	Kec. DAWE Ds. / Kel. Kajar RT. RW.	Ditolak	DINAS PEMBERDAYAAN MASYARAKAT DAN DESA	tidak ada nominal anggarannya
15	HIBAH MI IBTIDAUL FALAH DESA SAMIREJO	1 /	0	Kec. DAWE Ds. / Kel. Samirejo RT. RW.	Usulan Bansos / Hibah / Bantuan Keuangan	BAGIAN KESEJAHTERAAN RAKYAT	
16	BANKEU DESA GONDOHARUM	1 /	0	Kec. JEKULO Ds. / Kel. Gondoharum RT. RW.	Ditolak	DINAS PEMBERDAYAAN MASYARAKAT DAN DESA	tidak ada usulan nominal
17	BANKEU DESA TERNADI	1 /	0	Kec. DAWE Ds. / Kel. Ternadi RT. RW.	Ditolak	DINAS PEMBERDAYAAN MASYARAKAT DAN DESA	tidak ada nominal anggarannya
18	HIBAH RENOVASI MASJID NAILUL MUNA ONGOL - ONGOL DESA LAU	1 /	0	Kec. DAWE Ds. / Kel. Lau RT. RW.	Usulan Bansos / Hibah / Bantuan Keuangan	BAGIAN KESEJAHTERAAN RAKYAT	
19	HIBAH RENOVASI TEMPAT WUDHU DAN PAGAR MUSHOLA AL - ISTIQOMAH KRAJAN DESA LAU RT 01 RW 01	1 /	0	Kec. DAWE Ds. / Kel. Lau RT. RW.	Usulan Bansos / Hibah / Bantuan Keuangan	BAGIAN KESEJAHTERAAN RAKYAT	
20	RENOVASI MUSHOLA DUKUH JETIS KUWUKAN RT 2 RW 1	1 /	0	Kec. DAWE Ds. / Kel. Kuwukan RT. RW.	Usulan Bansos / Hibah / Bantuan Keuangan	BAGIAN KESEJAHTERAAN RAKYAT	
21	HIBAH PEMBANGUNAN TPQ NURUL HIKMAH DESA TERNADI	1 /	0	Kec. DAWE Ds. / Kel. Ternadi RT. RW.	Usulan Bansos / Hibah / Bantuan Keuangan	BAGIAN KESEJAHTERAAN RAKYAT	
22	MASJID BAITUL MUKMININ UNDAAN LOR	1 /	100.000.000	Kec. UNDAAN Ds. / Kel. Undaan Lor RT. RW.	Usulan Bansos / Hibah / Bantuan Keuangan	BAGIAN KESEJAHTERAAN RAKYAT	
23	MASJID AL - AZHAR UNDAAN LOR	1 /	100.000.000	Kec. UNDAAN Ds. / Kel. Undaan Lor RT. RW.	Usulan Bansos / Hibah / Bantuan Keuangan	BAGIAN KESEJAHTERAAN RAKYAT	
24	MADRASAH DINIYAH AL - QURANIYAH	1 /	180.000.000	Kec. BAE Ds. / Kel. Peganjaran RT. RW.	Usulan Bansos / Hibah / Bantuan Keuangan	BAGIAN KESEJAHTERAAN RAKYAT	
25	REHAB MI MUHAMMADIYAH UNDAAN	1 /	200.000.000	Kec. UNDAAN Ds. / Kel. Wates RT. RW.	Usulan Bansos / Hibah / Bantuan Keuangan	BAGIAN KESEJAHTERAAN RAKYAT	
26	PEMBANGUNAN JEMBATAN DESA WATES GANG 7	1 /	200.000.000	Kec. UNDAAN Ds. / Kel. Wates RT. RW.	Usulan Bansos / Hibah / Bantuan Keuangan	DINAS PEMBERDAYAAN MASYARAKAT DAN DESA	

No.	Aspirasi / Usulan				Verifikasi		
	Usulan / Aspirasi	Vol / Satuan	Anggaran	Lokasi	Status	Verifikator	Keterangan
27	JUT KEDUNGREJO 1 BETONISASI	5100 /	5.100.000.000	Kec. UNDAAN Ds. / Kel. Undaan Lor RT. RW.	Verifikasi dan diusulkan	DINAS PERTANIAN DAN PANGAN	
28	PEMBANGUNAN JALAN LINGKUNGAN & DRAINASE	1 /	150.000.000	Kec. JATI Ds. / Kel. Pasuruhan Lor pasuruhan lor RT.02 RW.	Usulan Bansos / Hibah / Bantuan Keuangan	DINAS PEMBERDAYAAN MASYARAKAT DAN DESA	
29	PEMASANGAN LAMPU PENERANGAN JALAN	10 /	140.000.000	Kec. UNDAAN Ds. / Kel. Undaan Lor undaan lor gang 23 RT. RW.	Usulan Bansos / Hibah / Bantuan Keuangan	DINAS PEMBERDAYAAN MASYARAKAT DAN DESA	
30	PENYEDIAAN MESIN PANEN PADI / COMBINE GAPOKTAN UNDAAN LOR	1 /	500.000.000	Kec. UNDAAN Ds. / Kel. Undaan Lor RT. RW.	Dipertimbangkan	DINAS PERTANIAN DAN PANGAN	Tidak jelas usulannya
31	JUT RIPIN REJO BETONISASI	4050 /	4.050.000.000	Kec. UNDAAN Ds. / Kel. Undaan Lor RT. RW.	Verifikasi dan diusulkan	DINAS PERTANIAN DAN PANGAN	
32	JUT KAUMAN REJO BETONISASI	3345 /	3.345.000.000	Kec. UNDAAN Ds. / Kel. Undaan Lor RT. RW.	Verifikasi dan diusulkan	DINAS PERTANIAN DAN PANGAN	
33	LPJU BERUGENJANG - WONOSOCO UNDAAN	71 /	1.000.000.000	Kec. UNDAAN Ds. / Kel. Berugenjang RT. RW.	Ditolak	DINAS PERUMAHAN, KAWASAN PEMUKIMAN DAN LINGKUNGAN HIDUP	sudah diusulkan
34	PEMASANGAN LAMPU PENERANGAN JALAN UNDAAN LOR G. 19	10 /	140.000.000	Kec. UNDAAN Ds. / Kel. Undaan Lor RT. RW.	Usulan Bansos / Hibah / Bantuan Keuangan	DINAS PEMBERDAYAAN MASYARAKAT DAN DESA	
35	PEMASANGAN LAMPU PENERAN JALAN G . 26	10 /	140.000.000	Kec. UNDAAN Ds. / Kel. Undaan Lor RT. RW.	Usulan Bansos / Hibah / Bantuan Keuangan	DINAS PEMBERDAYAAN MASYARAKAT DAN DESA	
36	PEMBANGUNAN TALUD JALAN UNDAAN LOR - LARIKREJO	2000 /	1.000.000.000	Kec. UNDAAN Ds. / Kel. Larikrejo RT. RW.	Verifikasi dan diusulkan	DINAS PEKERJAAN UMUM DAN PENATAAN RUANG	
37	RKB SD MUHAMMADIYAH BIRRUL WALIDAIN	2 /	400.000.000	Kec. KOTA Ds. / Kel. Kel. Mlati Norowito RT. RW.	Usulan Bansos / Hibah / Bantuan Keuangan	DINAS PENDIDIKAN, KEPEMUDAAN DAN OLAH RAGA	
38	PEMBANGUNAN TALUD JALAN BERUGENJANG - WONOSOCO	2000 /	1.000.000.000	Kec. UNDAAN Ds. / Kel. Berugenjang RT. RW.	Verifikasi dan diusulkan	DINAS PEKERJAAN UMUM DAN PENATAAN RUANG	
39	MASJID JAMI ASSALIKIN UNDAAN KIDUL	1 /	100.000.000	Kec. UNDAAN Ds. / Kel. Undaan Kidul RT. RW.	Usulan Bansos / Hibah / Bantuan Keuangan	BAGIAN KESEJAHTERAAN RAKYAT	

No.	Aspirasi / Usulan				Verifikasi		
	Usulan / Aspirasi	Vol / Satuan	Anggaran	Lokasi	Status	Verifikator	Keterangan
40	MASJID BAITUSSALAM DK. KRAJAN RT 05 RW 01 BAE	1 /	100.000.000	Kec. BAE Ds. / Kel. Bae RT. RW.	Usulan Bansos / Hibah / Bantuan Keuangan	BAGIAN KESEJAHTERAAN RAKYAT	
41	Pembangunan PAMSIMAS Desa BACIN	1 /	300.000.000	Kec. BAE Ds. / Kel. Bacin RT. RW.	Verifikasi dan diusulkan	DINAS PEKERJAAN UMUM DAN PENATAAN RUANG	
42	Pembangunan PAMSIMAS Desa UNDAAN LOR	1 /	400.000.000	Kec. UNDAAN Ds. / Kel. Undaan Lor RT. RW.	Verifikasi dan diusulkan	DINAS PEKERJAAN UMUM DAN PENATAAN RUANG	
43	TALUD KAUMAN REJO JUT BLOK KAUMAN REJO	3345 /	405.000.000	Kec. UNDAAN Ds. / Kel. Undaan Lor RT. RW.	Usulan Bansos / Hibah / Bantuan Keuangan	DINAS PEMBERDAYAAN MASYARAKAT DAN DESA	
44	TALUD RIPIN REJO JUT BLOK RIPIN REJO	4050 /	486.000.000	Kec. UNDAAN Ds. / Kel. Undaan Lor RT. RW.	Usulan Bansos / Hibah / Bantuan Keuangan	DINAS PEMBERDAYAAN MASYARAKAT DAN DESA	
45	TALUD UDL KADIR REJO JUT BLOK DULKADIR REJO	4725 /	567.000.000	Kec. UNDAAN Ds. / Kel. Undaan Lor RT. RW.	Usulan Bansos / Hibah / Bantuan Keuangan	DINAS PEMBERDAYAAN MASYARAKAT DAN DESA	
46	TALUD KEDUNG REJO 1 JUT BLOK KEDUNG REJO 1	5100 /	612.000.000	Kec. UNDAAN Ds. / Kel. Undaan Lor RT. RW.	Usulan Bansos / Hibah / Bantuan Keuangan	DINAS PEMBERDAYAAN MASYARAKAT DAN DESA	
47	PEMASANGAN LAMPU PENERANGAN JALAN UNDAAN LOR G 15	10 /	140.000.000	Kec. UNDAAN Ds. / Kel. Undaan Lor RT. RW.	Usulan Bansos / Hibah / Bantuan Keuangan	DINAS PEMBERDAYAAN MASYARAKAT DAN DESA	
48	RKB SMP MUHAMMADIYAH 3 KUDUS UNDAAN TENGAH GANG 2	1 /	500.000.000	Kec. UNDAAN Ds. / Kel. Undaan Tengah RT. RW.	Usulan Bansos / Hibah / Bantuan Keuangan	DINAS PENDIDIKAN, KEPEMUDAAN DAN OLAH RAGA	
49	PENGASPALAN JALAN DERSALAM 4/5	2100 /	200.000.000	Kec. BAE Ds. / Kel. Dersalam RT. RW.	Usulan Bansos / Hibah / Bantuan Keuangan	DINAS PEMBERDAYAAN MASYARAKAT DAN DESA	
50	PEMASANGAN LAMPU PENERANGAN JALAN UNDAAN LOR GANG 22	10 /	140.000.000	Kec. UNDAAN Ds. / Kel. Undaan Lor RT. RW.	Usulan Bansos / Hibah / Bantuan Keuangan	DINAS PEMBERDAYAAN MASYARAKAT DAN DESA	
51	REHAB MI MUHAMMADIYAH BAE	1 /	200.000.000	Kec. BAE Ds. / Kel. Bae RT. RW.	Usulan Bansos / Hibah / Bantuan Keuangan	BAGIAN KESEJAHTERAAN RAKYAT	
52	DRAINASE UNDAAN LOR GANG 5	420 /	200.000.000	Kec. UNDAAN Ds. / Kel. Undaan Lor RT. RW.	Usulan Bansos / Hibah / Bantuan Keuangan	DINAS PEMBERDAYAAN MASYARAKAT DAN DESA	
53	PEMBANGUNAN JALAN SIDOREKSO - KEDUNGDOWO	1 /	500.000.000	Kec. KALIWUNGU Ds. / Kel. Sidorekso RT. RW.	Verifikasi dan diusulkan	DINAS PEKERJAAN UMUM DAN PENATAAN RUANG	

No.	Aspirasi / Usulan				Verifikasi		
	Usulan / Aspirasi	Vol / Satuan	Anggaran	Lokasi	Status	Verifikator	Keterangan
54	PEMBANGUNAN SALURAN DRAINASE JL. SIDOREKSO - KEDUNGDOWO	1 /	200.000.000	Kec. KALIWUNGU Ds. / Kel. Sidorekso RT. RW.	Verifikasi dan diusulkan	DINAS PEKERJAAN UMUM DAN PENATAAN RUANG	
55	LPJU JL. SIDOREKSO - KEDUNGDOWO	1 / Pkt	200.000.000	Kec. KALIWUNGU Ds. / Kel. Sidorekso RT. RW.	Verifikasi dan diusulkan	DINAS PERUMAHAN, KAWASAN PEMUKIMAN DAN LINGKUNGAN HIDUP	
56	LPJU JL. MENAWAN - RAHTAWU	1 /	500.000.000	Kec. GEBOG Ds. / Kel. Rahtawu RT. RW.	Verifikasi dan diusulkan	DINAS PERUMAHAN, KAWASAN PEMUKIMAN DAN LINGKUNGAN HIDUP	
57	PEMBANGUNAN TALUD JL. RAHTAWU - GEBOG	1 /	500.000.000	Kec. GEBOG Ds. / Kel. Rahtawu RT. RW.	Verifikasi dan diusulkan	DINAS PEKERJAAN UMUM DAN PENATAAN RUANG	
58	PEMBANGUNAN TALUD JALAN PAPRINGAN - SIDOREKSO	1 /	200.000.000	Kec. KALIWUNGU Ds. / Kel. Sidorekso RT. RW.	Verifikasi dan diusulkan	DINAS PEKERJAAN UMUM DAN PENATAAN RUANG	
59	PASANGAN TALUD SALURAN PEMBUANG SUNGAI BUNTUNG DESA PRAMBATAN KIDUL	1 /	200.000.000	Kec. KALIWUNGU Ds. / Kel. Prambatan Kidul RT. RW.	Verifikasi dan diusulkan	DINAS PEKERJAAN UMUM DAN PENATAAN RUANG	
60	REHAB SD 1 SIDOREKSO	1 /	200.000.000	Kec. KALIWUNGU Ds. / Kel. Sidorekso RT. RW.	Verifikasi dan diusulkan	DINAS PENDIDIKAN, KEPEMUDAAN DAN OLAH RAGA	
61	REHAB SD 2 SIDOREKSO	1 /	200.000.000	Kec. KALIWUNGU Ds. / Kel. Sidorekso RT. RW.	Verifikasi dan diusulkan	DINAS PENDIDIKAN, KEPEMUDAAN DAN OLAH RAGA	
62	REHAB SD 4 SIDOREKSO	1 /	200.000.000	Kec. KALIWUNGU Ds. / Kel. Sidorekso RT. RW.	Verifikasi dan diusulkan	DINAS PENDIDIKAN, KEPEMUDAAN DAN OLAH RAGA	
63	REHAB SD 2 MIJEN	1 /	200.000.000	Kec. KALIWUNGU Ds. / Kel. Mijen RT. RW.	Verifikasi dan diusulkan	DINAS PENDIDIKAN, KEPEMUDAAN DAN OLAH RAGA	
64	REHAB KELAS TK. PERTIWI SIDOREKSO	1 /	200.000.000	Kec. KALIWUNGU Ds. / Kel. Sidorekso RT. RW.	Usulan Bansos / Hibah / Bantuan Keuangan	DINAS PENDIDIKAN, KEPEMUDAAN DAN OLAH RAGA	
65	JALAN RABAT BETON RW 01 DESA KALIWUNGU	1 /	200.000.000	Kec. KALIWUNGU Ds. / Kel. Kaliwungu RT. RW.	Verifikasi dan diusulkan	DINAS PERTANIAN DAN PANGAN	
66	PEMBANGUNAN TPS DI RW 03 BLOK SIGANDU PRAMBATAN LOR	1 /	400.000.000	Kec. KALIWUNGU Ds. / Kel. Prambatan Lor RT. RW.	Verifikasi dan diusulkan	DINAS PERUMAHAN, KAWASAN PEMUKIMAN DAN LINGKUNGAN HIDUP	
67	Pasangan Talud Kali Pesantren Desa Kedungdowo	1 /	200.000.000	Kec. KALIWUNGU Ds. / Kel. Kedungdowo RT. RW.	Verifikasi dan diusulkan	DINAS PEKERJAAN UMUM DAN PENATAAN RUANG	

No.	Aspirasi / Usulan				Verifikasi		
	Usulan / Aspirasi	Vol / Satuan	Anggaran	Lokasi	Status	Verifikator	Keterangan
68	PEMBANGUNAN SALURAN DRAINASE SUCEN (SUMUR TULAK) - BAKALAN KRAPYAK	1 /	200.000.000	Kec. KALIWUNGU Ds. / Kel. Bakalan Krapyak RT. RW.	Verifikasi dan diusulkan	DINAS PEKERJAAN UMUM DAN PENATAAN RUANG	
69	TALUD JALAN KACU BARU DESA BANGET	1 /	200.000.000	Kec. KALIWUNGU Ds. / Kel. Banget RT. RW.	Verifikasi dan diusulkan	DINAS PEKERJAAN UMUM DAN PENATAAN RUANG	
70	PEMBANGUNAN JALAN RT 08 RW 05 DESA KEDUNGDOWO	1 /	200.000.000	Kec. KALIWUNGU Ds. / Kel. Kedungdowo RT. RW.	Usulan Bansos / Hibah / Bantuan Keuangan	DINAS PEMBERDAYAAN MASYARAKAT DAN DESA	
71	PEMBANGUNAN JALAN RT 06 RW 02 DESA GARUNG KIDUL	1 /	200.000.000	Kec. KALIWUNGU Ds. / Kel. Garung Kidul RT. RW.	Usulan Bansos / Hibah / Bantuan Keuangan	DINAS PEMBERDAYAAN MASYARAKAT DAN DESA	
72	PAGAR MAKAM RT 03 RW 04 DESA KEDUNGDOWO	1 /	100.000.000	Kec. KALIWUNGU Ds. / Kel. Kedungdowo RT. RW.	Ditolak	DINAS PERUMAHAN, KAWASAN PEMUKIMAN DAN LINGKUNGAN HIDUP	Makam tidak termasuk kewenangan Dinas
73	PELATIHAN KUB PANCA KARYA USAHA PRAMBATAN KIDUL	1 /	50.000.000	Kec. KALIWUNGU Ds. / Kel. Prambatan Kidul RT. RW.	Verifikasi dan diusulkan	DINAS TENAGA KERJA, PERINDUSTRIAN, KOPERASI, USAHA KECIL DAN MENENGAH	
74	PELATIHAN KUB KARYA MANUNGGAL SEJAHTERA KEDUNGDOWO	1 /	50.000.000	Kec. KALIWUNGU Ds. / Kel. Kedungdowo RT. RW.	Dipertimbangkan	DINAS TENAGA KERJA, PERINDUSTRIAN, KOPERASI, USAHA KECIL DAN MENENGAH	
75	PELATIHAN KUB BINA PANCA ABADI KALIWUNGU	1 /	50.000.000	Kec. KALIWUNGU Ds. / Kel. Kaliwungu RT. RW.	Dipertimbangkan	DINAS TENAGA KERJA, PERINDUSTRIAN, KOPERASI, USAHA KECIL DAN MENENGAH	
76	PELATIHAN KUB LIMA SAUDARA BERSEMI SIDOREKSO	1 /	50.000.000	Kec. KALIWUNGU Ds. / Kel. Sidorekso RT. RW.	Dipertimbangkan	DINAS TENAGA KERJA, PERINDUSTRIAN, KOPERASI, USAHA KECIL DAN MENENGAH	Keterangan Mohon lebih spesifik kejuruan pelatihan yang akan dikehendaki oleh KUB
77	HIBAH MTS NU MIFTAHUL MAARIF KALIWUNGU	1 /	200.000.000	Kec. KALIWUNGU Ds. / Kel. Kaliwungu RT. RW.	Usulan Bansos / Hibah / Bantuan Keuangan	BAGIAN KESEJAHTERAAN RAKYAT	
78	HIBAH MTS NU NURUL HUDA KEDUNGDOWO	1 /	200.000.000	Kec. KALIWUNGU Ds. / Kel. Kedungdowo RT. RW.	Usulan Bansos / Hibah / Bantuan Keuangan	BAGIAN KESEJAHTERAAN RAKYAT	
79	HIBAH RA NU NURUL HUDA KEDUNGDOWO	1 /	200.000.000	Kec. KALIWUNGU Ds. / Kel. Kedungdowo RT. RW.	Usulan Bansos / Hibah / Bantuan Keuangan	BAGIAN KESEJAHTERAAN RAKYAT	
80	PENGURUKAN LAPANGAN SEPAK BOLA DS. TUMPANGKRASAK	1 /	0	Kec. JATI	Usulan Bansos / Hibah / Bantuan Keuangan	DINAS PEMBERDAYAAN MASYARAKAT DAN DESA	tidak ada nominal anggarannya

No.	Aspirasi / Usulan				Verifikasi		
	Usulan / Aspirasi	Vol / Satuan	Anggaran	Lokasi	Status	Verifikator	Keterangan
				Ds. / Kel. Tumpangkrasak RT. RW.			
81	PEMBANGUNAN DRAINASE LAPANGAN SEPAK BOLA DESA MEGAWON	1 /	185.000.000	Kec. JATI Ds. / Kel. Megawon RT. RW.	Usulan Bansos / Hibah / Bantuan Keuangan	DINAS PEMBERDAYAAN MASYARAKAT DAN DESA	
82	SALURAN SANITASI DESA MEGAWON	1 /	206.000.000	Kec. JATI Ds. / Kel. Megawon RT. RW.	Usulan Bansos / Hibah / Bantuan Keuangan	DINAS PEMBERDAYAAN MASYARAKAT DAN DESA	
83	BANTUAN PENGECORAN JALAN TEMBUS DS. GETAS PEJATEN - TANJUNG KARANG	1 /	150.000.000	Kec. JATI Ds. / Kel. Getaspejaten RT. RW.	Usulan Bansos / Hibah / Bantuan Keuangan	DINAS PEMBERDAYAAN MASYARAKAT DAN DESA	
84	PEMBUATAN JEMBATAN PENGHUBUNG DESA LORAM KULON	1 /	0	Kec. JATI Ds. / Kel. Loram Kulon RT. RW.	Ditolak	DINAS PEMBERDAYAAN MASYARAKAT DAN DESA	tidak ada nominal anggaran
85	PENGURUKAN UPT DINAS PENDIDIKAN JATI	1 / Pkt	200.000.000	Kec. JATI Ds. / Kel. Jati Wetan RT. RW.	Verifikasi dan diusulkan	DINAS PENDIDIKAN, KEPEMUDAAN DAN OLAH RAGA	
86	REHAB RUANG AULA UPT JATI	1 / Pkt	200.000.000	Kec. JATI Ds. / Kel. Jati Wetan RT. RW.	Verifikasi dan diusulkan	DINAS PENDIDIKAN, KEPEMUDAAN DAN OLAH RAGA	
87	PENINGKATAN JALAN TUMPANGKRASAK - MEGAWON	1 /	0	Kec. JATI Ds. / Kel. Tumpangkrasak RT. RW.	Verifikasi dan diusulkan	DINAS PEKERJAAN UMUM DAN PENATAAN RUANG	
88	BANTUAN PERAWATAN SALURAN DESA JETIS KAPUAN	1 /	0	Kec. JATI Ds. / Kel. Jetis Kapuan RT. RW.	Ditolak	DINAS PEMBERDAYAAN MASYARAKAT DAN DESA	tidak ada usulan nominal anggaran
89	BANTUAN MASJID NURUL MUJAHIDIN TUMPANGKRASAK	1 /	0	Kec. JATI Ds. / Kel. Tumpangkrasak RT. RW.	Usulan Bansos / Hibah / Bantuan Keuangan	BAGIAN KESEJAHTERAAN RAKYAT	
90	BANTUAN KEUANGAN GEREJA GKMI DESA TANJUNGKARANG	1 /	0	Kec. JATI Ds. / Kel. Tanjungkarang RT. RW.	Usulan Bansos / Hibah / Bantuan Keuangan	BAGIAN KESEJAHTERAAN RAKYAT	
91	BANTUAN KEUANGAN PENGURUKAN DAN PENGECORAN JALAN TEMBUS MUSIUM KRETEK (BELAKANG DPRD KABUPATEN KUDUS)	1 /	0	Kec. JATI Ds. / Kel. Getaspejaten RT. RW.	Ditolak	DINAS PEMBERDAYAAN MASYARAKAT DAN DESA	tidak ada nominal anggaran
92	BANTUAN KEUANGAN PONDOK PESANTREN AL KHAFID QUR`AN NUN QUR`AN	1 / Pkt	0	Kec. JATI Ds. / Kel. Tanjungkarang RT.002 RW.002	Usulan Bansos / Hibah / Bantuan Keuangan	BAGIAN KESEJAHTERAAN RAKYAT	
93	BANTUAN KEUANGAN PEMBUATAN KANOPI MASJID NURUL MUJAHIDIN AL HUSAINI DESANTUMPANG KRASAK	1 /	30.000.000	Kec. JATI Ds. / Kel. Tumpangkrasak RT. RW.	Usulan Bansos / Hibah / Bantuan Keuangan	BAGIAN KESEJAHTERAAN RAKYAT	

No.	Aspirasi / Usulan				Verifikasi		
	Usulan / Aspirasi	Vol / Satuan	Anggaran	Lokasi	Status	Verifikator	Keterangan
94	BANTUAN KEUANGAN GEDUNG YAYASAN AL-KHAFID ANAKYATIM PIATU DESA TANJUNG KARANG	1 /	200.000.000	Kec. JATI Ds. / Kel. Tanjungkarang RT. RW.	Ditolak	BAGIAN KESEJAHTERAAN RAKYAT	Ke Bagian Kesra
95	BANTUAN KEUANGAN UNTUIK PERAWATAN SALURAN AIR DESA JETIS KAPUAN	1 /	200.000.000	Kec. JATI Ds. / Kel. Jetis Kapuan RT. RW.	Usulan Bansos / Hibah / Bantuan Keuangan	DINAS PEMBERDAYAAN MASYARAKAT DAN DESA	
96	BANTUAN KEUANGAN PEMBANGUNAN RA. BAITUL MUKMININDESA GETAS PEJATEN RT 1 RW 4	1 /	30.000.000	Kec. JATI Ds. / Kel. Getaspejaten RT. RW.	Usulan Bansos / Hibah / Bantuan Keuangan	BAGIAN KESEJAHTERAAN RAKYAT	
97	BANTUAN KEUANGAN MUSHOLA BAITUL ROHMAN DESA GETAS PEJATEN RT 9 RW 4	1 /	25.000.000	Kec. JATI Ds. / Kel. Getaspejaten RT. RW.	Usulan Bansos / Hibah / Bantuan Keuangan	BAGIAN KESEJAHTERAAN RAKYAT	
98	BANTUAN KEUANGAN PEMBANGUNAN JALAN UTARA MAKAM DESA PLOSO	1 /	200.000.000	Kec. JATI Ds. / Kel. Ploso RT. RW.	Usulan Bansos / Hibah / Bantuan Keuangan	DINAS PEMBERDAYAAN MASYARAKAT DAN DESA	
99	BANTUAN KEUANGAN PEMBANGUNAN GEDUNG AL-QULAM PONDOK PESANTREN NU DESA TANJUNG KARANG RT 02 RW 02	1 /	0	Kec. JATI Ds. / Kel. Tanjungkarang RT. RW.	Usulan Bansos / Hibah / Bantuan Keuangan	BAGIAN KESEJAHTERAAN RAKYAT	
100	BANTUAN KEUANGAN PEMBANGUNAN TK PERTIWI DESA TANJUNG KARANG	1 /	25.000.000	Kec. JATI Ds. / Kel. Tanjungkarang RT. RW.	Usulan Bansos / Hibah / Bantuan Keuangan	DINAS PENDIDIKAN, KEPEMUDAAN DAN OLAH RAGA	
101	BANTUAN KEUANGAN PEMBANGUNAN GEDUNG PAUD DESA TANJUNG KARANG	1 /	25.000.000	Kec. JATI Ds. / Kel. Tanjungkarang RT. RW.	Usulan Bansos / Hibah / Bantuan Keuangan	DINAS PENDIDIKAN, KEPEMUDAAN DAN OLAH RAGA	
102	BANTUAN KEUANGAN UNTUK PEMBUATAN TRATAK MUSHOLA BAITUR ROHMAN DESA GETAS OEJATEN RT 09 RW 04	1 /	25.000.000	Kec. JATI Ds. / Kel. Getaspejaten RT. RW.	Usulan Bansos / Hibah / Bantuan Keuangan	BAGIAN KESEJAHTERAAN RAKYAT	
103	BANTUAN KEUANGAN PERBAIKAN MUSHOLA DARUL HIKMAH DESA GETAS PEJATEN RW 04	1 /	25.000.000	Kec. JATI Ds. / Kel. Getaspejaten RT. RW.	Usulan Bansos / Hibah / Bantuan Keuangan	BAGIAN KESEJAHTERAAN RAKYAT	
104	BANTUAN KEUANGAN PEMBANGUNAN RA NU BAITUL MUKMININ DESA GETAS PEJATEN RT 08 RW 14	1 /	50.000.000	Kec. JATI Ds. / Kel. Getaspejaten RT. RW.	Usulan Bansos / Hibah / Bantuan Keuangan	BAGIAN KESEJAHTERAAN RAKYAT	
105	BANTUAN KEUANGAN PEMBANGUNAN MASJID BAITUL MUKMININ DESA GETAS PEJATEN	1 /	50.000.000	Kec. JATI Ds. / Kel. Getaspejaten RT. RW.	Usulan Bansos / Hibah / Bantuan Keuangan	BAGIAN KESEJAHTERAAN RAKYAT	
106	BANTUAN KEUANGAN PEMBANGUNAN TK. MUSLIMAT KHOIRIYAYAH DESA GETAS PEJATEN RT 01 RW 02	1 /	30.000.000	Kec. JATI Ds. / Kel. Getaspejaten RT. RW.	Usulan Bansos / Hibah / Bantuan Keuangan	BAGIAN KESEJAHTERAAN RAKYAT	

No.	Aspirasi / Usulan				Verifikasi		
	Usulan / Aspirasi	Vol / Satuan	Anggaran	Lokasi	Status	Verifikator	Keterangan
107	BANTUAN KEUANGAN PEMBANGUNAN 2 RUANG KELAS BARU UNTUK MADIN KHOIRIYAYAH DESA GETAS PEJATEN	1 /	100.000.000	Kec. JATI Ds. / Kel. Getaspejaten RT. RW.	Usulan Bansos / Hibah / Bantuan Keuangan	BAGIAN KESEJAHTERAAN RAKYAT	
108	BANTUAN KEUANGAN UNTUK FESTIVAL AMPYANG MAULID NABI DESA LORAM KULON	1 /	0	Kec. JATI Ds. / Kel. Loram Kulon RT. RW.	Usulan Bansos / Hibah / Bantuan Keuangan	DINAS KEBUDAYAAN DAN PARIWISATA	
109	BANTUAN KEUANGAN PEMBANGUNAN PONDOK PESANTREN HUFFADZ ROUDLOTUL QURAN DESA LORAM KULON	1 /	25.000.000	Kec. JATI Ds. / Kel. Loram Kulon RT. RW.	Usulan Bansos / Hibah / Bantuan Keuangan	BAGIAN KESEJAHTERAAN RAKYAT	
110	BANTUAN KEUANGAN PENGASPALAN JALAN GANG BATANG WAROK DESA LORAM KULON	1 /	100.000.000	Kec. JATI Ds. / Kel. Loram Kulon RT. RW.	Usulan Bansos / Hibah / Bantuan Keuangan	DINAS PEMBERDAYAAN MASYARAKAT DAN DESA	
111	BANTUAN KEUANGAN DESA LORAM KULON PEMBANGUNAN JEMBATAN	1 /	300.000.000	Kec. JATI Ds. / Kel. Loram Kulon RT. RW.	Usulan Bansos / Hibah / Bantuan Keuangan	DINAS PEMBERDAYAAN MASYARAKAT DAN DESA	
112	PEMBANGUNAN JEMBATAN PENGHUBUNG KALI GONDANG DESA KORAM KULON KECAMATAN JATI	1 /	0	Kec. JATI Ds. / Kel. Loram Kulon RT. RW.	Ditolak	DINAS PEKERJAAN UMUM DAN PENATAAN RUANG	Tidak ada di SK jalan
113	BANTUAN KEUANGAN DESA BETONISASI JL. RW 01 SEBELAH TIMUR SEKANDANG TEMPEL DESA KANDANG MAS	1 /	200.000.000	Kec. DAWE Ds. / Kel. Kandangmas RT. RW.	Usulan Bansos / Hibah / Bantuan Keuangan	DINAS PEMBERDAYAAN MASYARAKAT DAN DESA	
114	BANTUAN KEUANGAN DESA BETONISASI DESA KAJAR RW 01	1 /	200.000.000	Kec. DAWE Ds. / Kel. Kajar RT. RW.	Usulan Bansos / Hibah / Bantuan Keuangan	DINAS PEMBERDAYAAN MASYARAKAT DAN DESA	
115	BANTUAN RKEUANGAN T 08 RW 03 KEUANGAN DESA PENGASPALAN JALAN DAN TALUD DESA BACIN	1 /	500.000.000	Kec. BAE Ds. / Kel. Bacin RT. RW.	Usulan Bansos / Hibah / Bantuan Keuangan	DINAS PEMBERDAYAAN MASYARAKAT DAN DESA	
116	BANTUAN KEUANGAN DESA BETONISASI BLOK NGENDAS RW 01 DESA REJOSARI	1 /	200.000.000	Kec. DAWE Ds. / Kel. Rejosari RT. RW.	Usulan Bansos / Hibah / Bantuan Keuangan	DINAS PEMBERDAYAAN MASYARAKAT DAN DESA	
117	BANTUAN KEUANGAN DESA BETONISASI RW 02 DUKUH KEPANGEN DESA REJOSARI	1 /	150.000.000	Kec. DAWE Ds. / Kel. Rejosari RT. RW.	Usulan Bansos / Hibah / Bantuan Keuangan	DINAS PEMBERDAYAAN MASYARAKAT DAN DESA	
118	BANTUAN KR EUANGAN DESA BETONISASIW 06 BLOK KLEPONAN DUKUH WONOSARI	1 /	200.000.000	Kec. DAWE Ds. / Kel. Rejosari RT. RW.	Usulan Bansos / Hibah / Bantuan Keuangan	DINAS PEMBERDAYAAN MASYARAKAT DAN DESA	
119	PEMBANGUNAN TALUD JALAN TANJUNGREJO - KANDANGMAS	1 /	200.000.000	Kec. JEKULO Ds. / Kel. Tanjungrejo RT. RW.	Verifikasi dan diusulkan	DINAS PEKERJAAN UMUM DAN PENATAAN RUANG	
120	TALUD JEMBATAN POHDENGKOL - REJOSARI	1 /	300.000.000	Kec. DAWE Ds. / Kel. Rejosari RT. RW.	Verifikasi dan diusulkan	DINAS PEKERJAAN UMUM DAN PENATAAN RUANG	

No.	Aspirasi / Usulan				Verifikasi		
	Usulan / Aspirasi	Vol / Satuan	Anggaran	Lokasi	Status	Verifikator	Keterangan
121	BANTUAN KEUANGAN GEDUNG PERTEMUAN BLOK BUNUKSARI	1 /	200.000.000	Kec. DAWE Ds. / Kel. Rejosari RT. RW.	Usulan Bansos / Hibah / Bantuan Keuangan	DINAS PEMBERDAYAAN MASYARAKAT DAN DESA	
122	PEMBANGUNAN TALUD JALAN RUAS REJOSARI - KUWUKAN	1 /	300.000.000	Kec. DAWE Ds. / Kel. Rejosari RT. RW.	Verifikasi dan diusulkan	DINAS PEKERJAAN UMUM DAN PENATAAN RUANG	
123	BANTUAN KEUANGAN DESA PENGASPALAN JALAN RW 03	1 /	300.000.000	Kec. DAWE Ds. / Kel. Rejosari RT. RW.	Usulan Bansos / Hibah / Bantuan Keuangan	DINAS PEMBERDAYAAN MASYARAKAT DAN DESA	
124	LPJU SOLAR / TENAGA SURYA SEL PUYOH - SOCO	1 /	200.000.000	Kec. DAWE Ds. / Kel. Puyoh RT. RW.	Ditolak	DINAS PERUMAHAN, KAWASAN PEMUKIMAN DAN LINGKUNGAN HIDUP	kewenangan pemerintah pusat
125	LPJU SOLAR / TENAGA SURYA SOCO - TERNADI	1 /	200.000.000	Kec. DAWE Ds. / Kel. Soco RT. RW.	Ditolak	DINAS PERUMAHAN, KAWASAN PEMUKIMAN DAN LINGKUNGAN HIDUP	kewenangan pemerintah pusat
126	LPJU TENAGA SURYA SEL SAMIREJO - SUSUKAN	1 /	200.000.000	Kec. DAWE Ds. / Kel. Samirejo RT. RW.	Ditolak	DINAS PERUMAHAN, KAWASAN PEMUKIMAN DAN LINGKUNGAN HIDUP	PJUTS merupakan kewenangan pusat
127	LPJU TENAGA SURYA SOLAR SEL PIJI PUYOH	1 /	300.000.000	Kec. DAWE Ds. / Kel. Piji RT. RW.	Ditolak	DINAS PERUMAHAN, KAWASAN PEMUKIMAN DAN LINGKUNGAN HIDUP	merupakan kewenangan pemerintah pusat
128	LPJU TENAGA SURYA SOLAR SEL REJOSARI GLAGAHJ	1 /	500.000.000	Kec. DAWE Ds. / Kel. Rejosari RT. RW.	Ditolak	DINAS PERUMAHAN, KAWASAN PEMUKIMAN DAN LINGKUNGAN HIDUP	kewenangan pusat akan diusulkan melalui APBN
129	LPJU TENAGA SURYA SEL GLAGAH JAPAN	1 /	300.000.000	Kec. DAWE Ds. / Kel. Japan RT. RW.	Ditolak	DINAS PERUMAHAN, KAWASAN PEMUKIMAN DAN LINGKUNGAN HIDUP	kewenangan pusat
130	PENINGKATAN JALAN RUAS PELANGGADING - REJOSARI	1 /	2.000.000.000	Kec. DAWE Ds. / Kel. Rejosari RT. RW.	Verifikasi dan diusulkan	DINAS PEKERJAAN UMUM DAN PENATAAN RUANG	
131	PEMBANGUNAN LAPANGAN OLAH RAGA DESA BULUNGCANGKRING KECAMATAN JEKULO KABUPATEN KUDUS	1 /	200.000.000	Kec. JEKULO Ds. / Kel. Bulung Cangkring RT. RW.	Usulan Bansos / Hibah / Bantuan Keuangan	DINAS PEMBERDAYAAN MASYARAKAT DAN DESA	
132	PEMBANGUNAN JALAN LINGKUNGAN RT 1 & 2 RW. 9 DESA TERBAN KECAMATAN JEKULO KABUPATEN KUDUS	1 /	200.000.000	Kec. JEKULO Ds. / Kel. Terban RT. RW.	Usulan Bansos / Hibah / Bantuan Keuangan	DINAS PEMBERDAYAAN MASYARAKAT DAN DESA	
133	PEMBANGUNAN SALURAN AIR JALAN LINGKUNGAN RW 8 DAN RW 9 DESA BULUNGCANGKRING	1 /	100.000.000	Kec. JEKULO Ds. / Kel. Bulung Cangkring RT. RW.	Usulan Bansos / Hibah / Bantuan Keuangan	DINAS PEMBERDAYAAN MASYARAKAT DAN DESA	
134	PEMBANGUNAN JUT BLOK NJENGGLENGAN DESA LAU KECAMATAN DAWE KABUPATEN KUDUS	1 /	200.000.000	Kec. DAWE Ds. / Kel. Lau RT. RW.	Verifikasi dan diusulkan	DINAS PERTANIAN DAN PANGAN	
135	PEMBANGUNAN JUT BLOK NGLAKON BARAT DESA BULUNGCANGKRING	1 /	200.000.000	Kec. JEKULO Ds. / Kel. Bulung Cangkring RT. RW.	Verifikasi dan diusulkan	DINAS PERTANIAN DAN PANGAN	

No.	Aspirasi / Usulan				Verifikasi		
	Usulan / Aspirasi	Vol / Satuan	Anggaran	Lokasi	Status	Verifikator	Keterangan
136	PEMBANGUNAN JUT BLOK NGLAKON TIMUR DESA BULUNGCANGKRING	1 /	200.000.000	Kec. JEKULO Ds. / Kel. Bulung Cangkring RT. RW.	Verifikasi dan diusulkan	DINAS PERTANIAN DAN PANGAN	
137	PEMBANGUNAN TALUD JALAN JAWIK - BULUNGKULON (LANJUTAN)	1 /	2.000.000.000	Kec. JEKULO Ds. / Kel. Bulung Kulon RT. RW.	Verifikasi dan diusulkan	DINAS PEKERJAAN UMUM DAN PENATAAN RUANG	
138	PENINGKATAN JALAN JAWIK - BULUNG KULON	1 /	4.000.000.000	Kec. JEKULO Ds. / Kel. Bulung Kulon RT. RW.	Verifikasi dan diusulkan	DINAS PEKERJAAN UMUM DAN PENATAAN RUANG	
139	PEMBANGUNAN SALURAN DRAINASE JALAN BULUNGKULON - DUKUH KARANGROWO (LANJUTAN)	1 /	1.000.000.000	Kec. JEKULO Ds. / Kel. Bulung Kulon RT. RW.	Verifikasi dan diusulkan	DINAS PEKERJAAN UMUM DAN PENATAAN RUANG	
140	PEMBANGUNAN SALURAN DRAINASE JALAN JEKULO - BULUNGCANGKRING (LANJUTAN)	1 /	1.000.000.000	Kec. JEKULO Ds. / Kel. Bulung Cangkring RT. RW.	Verifikasi dan diusulkan	DINAS PEKERJAAN UMUM DAN PENATAAN RUANG	
141	PENINGKATAN JALAN BULUNGCANGKRING - BATAS PATI	1 /	5.000.000.000	Kec. JEKULO Ds. / Kel. Bulung Cangkring RT. RW.	Verifikasi dan diusulkan	DINAS PEKERJAAN UMUM DAN PENATAAN RUANG	
142	PEMBANGUNAN SARANA DAN PRASARANA AIR MINUM DESA BULUNGCANGKRING	1 /	700.000.000	Kec. JEKULO Ds. / Kel. Bulung Cangkring RT. RW.	Verifikasi dan diusulkan	DINAS PEKERJAAN UMUM DAN PENATAAN RUANG	
143	PEMBANGUNAN SALURAN DRAINASE JALAN KESAMBI - BULUNGCANGKRING (LANJUTAN)	1 /	1.000.000.000	Kec. JEKULO Ds. / Kel. Sadang RT. RW.	Verifikasi dan diusulkan	DINAS PEKERJAAN UMUM DAN PENATAAN RUANG	
144	PEMASANGAN LPJU DI JALAN KLALING - JEKULO (LANJUTAN)	1 /	70.000.000	Kec. JEKULO Ds. / Kel. Jekulo RT. RW.	Verifikasi dan diusulkan	DINAS PERUMAHAN, KAWASAN PEMUKIMAN DAN LINGKUNGAN HIDUP	
145	RENOVASI MASJID JAMI DARUSSALAM, DESA KLALING KECAMATAN JEKULO KABUPATEN KUDUS	1 /	100.000.000	Kec. JEKULO Ds. / Kel. Klaling RT. RW.	Usulan Bansos / Hibah / Bantuan Keuangan	BAGIAN KESEJAHTERAAN RAKYAT	
146	PEMBANGUNAN MUSHOLA AL HIDAYAH DUKUH TAJUG DESA SADANG RT. 07 RW. 2 KECAMATAN JEKULO	1 /	50.000.000	Kec. JEKULO Ds. / Kel. Sadang RT. RW.	Usulan Bansos / Hibah / Bantuan Keuangan	BAGIAN KESEJAHTERAAN RAKYAT	
147	PEMBANGUNAN MUSHOLA NASRUL UMMAH RT 7/3 DESA HADIPOLO	1 /	50.000.000	Kec. JEKULO Ds. / Kel. Hadipolo RT. RW.	Usulan Bansos / Hibah / Bantuan Keuangan	BAGIAN KESEJAHTERAAN RAKYAT	
148	BANTUAN MODAL USAHA KELOMPOK USAHA JEKULO MANDIRI	1 /	50.000.000	Kec. JEKULO Ds. / Kel. Jekulo RT. RW.	Verifikasi dan diusulkan	DINAS TENAGA KERJA, PERINDUSTRIAN, KOPERASI, USAHA KECIL DAN MENENGAH	

No.	Aspirasi / Usulan				Verifikasi		
	Usulan / Aspirasi	Vol / Satuan	Anggaran	Lokasi	Status	Verifikator	Keterangan
149	BANTUAN MODAL USAHA KELOMPOK USAHA NGANTER BAROKAH	1 /	50.000.000	Kec. JEKULO Ds. / Kel. Terban RT. RW.	Verifikasi dan diusulkan	DINAS TENAGA KERJA, PERINDUSTRIAN, KOPERASI, USAHA KECIL DAN MENENGAH	
150	REHABILITASI MCK SDN 6 BULUNGCANGKRING KECAMATAN JEKULO KABUPATEN KUDUS	1 /	100.000.000	Kec. JEKULO Ds. / Kel. Bulung Cangkring RT. RW.	Verifikasi dan diusulkan	DINAS PENDIDIKAN, KEPEMUDAAN DAN OLAH RAGA	
151	PENGADAAN LAPTOP DAN LCD PROJECTOR SDN 3 NGEMBAL KULON KECAMATAN JATI KABUPATEN KUDUS	1 /	50.000.000	Kec. JATI Ds. / Kel. Ngembal Kulon RT. RW.	Verifikasi dan diusulkan	DINAS PENDIDIKAN, KEPEMUDAAN DAN OLAH RAGA	
152	PENGADAAN LAPTOP DAN LCD PROJECTOR SDN 06 BULUNGCANGKRING KECAMATAN JEKULO KABUPATEN KUDUS	1 /	50.000.000	Kec. JEKULO Ds. / Kel. Bulung Cangkring RT. RW.	Verifikasi dan diusulkan	DINAS PENDIDIKAN, KEPEMUDAAN DAN OLAH RAGA	
153	PEMBANGUNAN RUANG KELAS BARU PAUD (KBIT) UTSMAN BIN AFFAN DESA KLALING KECAMATAN JEKULO KABUPATEN KUDUS	1 /	350.000.000	Kec. JEKULO Ds. / Kel. Klaling RT. RW.	Usulan Bansos / Hibah / Bantuan Keuangan	DINAS PENDIDIKAN, KEPEMUDAAN DAN OLAH RAGA	
154	PEMBANGUNAN MUSHOLA SDN 04 PLADEN KEC. JEKULO KAB. KUDUS	1 /	150.000.000	Kec. JEKULO Ds. / Kel. Pladen RT. RW.	Verifikasi dan diusulkan	DINAS PENDIDIKAN, KEPEMUDAAN DAN OLAH RAGA	
155	PEMBANGUNAN MUSHOLA SDN 06 BULUNGKULON KEC. JEKULO KAB. KUDUS	1 /	150.000.000	Kec. JEKULO Ds. / Kel. Bulung Kulon RT. RW.	Verifikasi dan diusulkan	DINAS PENDIDIKAN, KEPEMUDAAN DAN OLAH RAGA	
156	BEDAH RUMAH BAPAK IPAN RT. 05 RW. 02 DESA BULUNGKULON KEC. JEKULO KAB. KUDUS	1 /	15.000.000	Kec. JEKULO Ds. / Kel. Bulung Kulon RT. RW.	Usulan Bansos / Hibah / Bantuan Keuangan	DINAS SOSIAL, PEMBERDAYAAN PEREMPUAN, PERLINDUNGAN ANAK, PENGENDALIAN PENDUDUK, DAN KELUARGA BERENCANA	
157	PEMBANGUNAN MUSHOLA AL ICHLAS DESA KANDANGMAS KEC. DAWE KAB. KUDUS	1 /	50.000.000	Kec. DAWE Ds. / Kel. Kandangmas RT. RW.	Usulan Bansos / Hibah / Bantuan Keuangan	BAGIAN KESEJAHTERAAN RAKYAT	
158	PEMBANGUNAN SALURAN DRAINASE JALAN KANDANGMAS - MASIN	1 /	400.000.000	Kec. DAWE Ds. / Kel. Kandangmas RT. RW.	Verifikasi dan diusulkan	DINAS PEKERJAAN UMUM DAN PENATAAN RUANG	
159	PEMBANGUNAN JUT BLOK PACE SADANG - JEKULO	1 /	200.000.000	Kec. DAWE Ds. / Kel. Kandangmas RT. RW.	Verifikasi dan diusulkan	DINAS PERTANIAN DAN PANGAN	
160	PEMBANGUNAN JUT BLOK KIDUL CANGKRING DESA BULUNGCANGKRING	1 /	2.000.000	Kec. JEKULO Ds. / Kel. Bulung Cangkring RT. RW.	Verifikasi dan diusulkan	DINAS PERTANIAN DAN PANGAN	

No.	Aspirasi / Usulan				Verifikasi		
	Usulan / Aspirasi	Vol / Satuan	Anggaran	Lokasi	Status	Verifikator	Keterangan
161	BEDAH RUMAH IBU RUBI`AH	1 / Pkt	17.500.000	Kec. JEKULO Ds. / Kel. Bulung Kulon RT.003 RW.002	Usulan Bansos / Hibah / Bantuan Keuangan	DINAS PERUMAHAN, KAWASAN PEMUKIMAN DAN LINGKUNGAN HIDUP	
162	PEMBANGUNAN TEMPAT WUDHU MASJID BAITUL MU`MININ	1 / Pkt	100.000.000	Kec. JEKULO Ds. / Kel. Bulung Cangkring RT.000 RW.000	Usulan Bansos / Hibah / Bantuan Keuangan	BAGIAN KESEJAHTERAAN RAKYAT	
163	PEMBANGUNAN DRAINASE CRANGGANG WETAN - KUWUKAN	1 /	200.000.000	Kec. DAWE Ds. / Kel. Cranggang RT. RW.	Verifikasi dan diusulkan	DINAS PEKERJAAN UMUM DAN PENATAAN RUANG	
164	PEMBANGUNAN SALURAN DRAINASE JL. BULUNGCANGKRING - SIDOMULYO	1 /	200.000.000	Kec. JEKULO Ds. / Kel. Bulung Cangkring RT. RW.	Verifikasi dan diusulkan	DINAS PEKERJAAN UMUM DAN PENATAAN RUANG	
165	PEMBANGUNAN DRAINASE JL.GONDOHARUM - KALI WULUH	1 /	200.000.000	Kec. JEKULO Ds. / Kel. Gondoharum RT. RW.	Verifikasi dan diusulkan	DINAS PEKERJAAN UMUM DAN PENATAAN RUANG	
166	PEMBANGUNAN DRAINASE JALAN SIDOMULYO -GONDOHARUM	1 /	200.000.000	Kec. JEKULO Ds. / Kel. Sidomulyo RT. RW.	Verifikasi dan diusulkan	DINAS PEKERJAAN UMUM DAN PENATAAN RUANG	
167	PEMBANGUNAN DRAINASE JALAN KLALING - KARANGSUSBUR	1 /	200.000.000	Kec. JEKULO Ds. / Kel. Klaling RT. RW.	Verifikasi dan diusulkan	DINAS PEKERJAAN UMUM DAN PENATAAN RUANG	
168	PEMBANGUNAN DRAINASE BARENG CEMPLING - SUMBER	1 /	200.000.000	Kec. JEKULO Ds. / Kel. Hadipolo RT. RW.	Verifikasi dan diusulkan	DINAS PEKERJAAN UMUM DAN PENATAAN RUANG	
169	PEMBANGUNAN SALURAN DRAINASE JL.PLADEN - JAWIK	1 /	150.000.000	Kec. JEKULO Ds. / Kel. Pladen RT. RW.	Verifikasi dan diusulkan	DINAS PEKERJAAN UMUM DAN PENATAAN RUANG	
170	PEMBANGUNAN DRAINASE CRANGGANG WETAN - TERGO	1 /	150.000.000	Kec. DAWE Ds. / Kel. Cranggang RT. RW.	Verifikasi dan diusulkan	DINAS PEKERJAAN UMUM DAN PENATAAN RUANG	
171	REHABILITASI PERPUSTAKAAN SD 1 PASURUHAN KIDUL	1 /	200.000.000	Kec. JATI Ds. / Kel. Pasuruhan Kidul RT. RW.	Verifikasi dan diusulkan	DINAS PENDIDIKAN, KEPEMUDAAN DAN OLAH RAGA	
172	PEMBANGUNAN SALURAN AIR RT 05 RW 04 DESA JATI KULON (SELATAN PT. PURA)	0 /	500.000.000	Kec. JATI Ds. / Kel. Jati Kulon RT. RW.	Usulan Bansos / Hibah / Bantuan Keuangan	DINAS PEMBERDAYAAN MASYARAKAT DAN DESA	
173	PENGASPALAN JALAN RT. 04 RW. 02 DESA SINGOCANDI	0 /	200.000.000	Kec. KOTA Ds. / Kel. Singocandi RT. RW.	Usulan Bansos / Hibah / Bantuan Keuangan	DINAS PEMBERDAYAAN MASYARAKAT DAN DESA	
174	PEMBANGUNAN SALURAN AIR RW. 02 DESA LORAM KULON	0 /	400.000.000	Kec. JATI Ds. / Kel. Loram Kulon RT. RW.	Usulan Bansos / Hibah / Bantuan Keuangan	DINAS PEMBERDAYAAN MASYARAKAT DAN DESA	

No.	Aspirasi / Usulan				Verifikasi		
	Usulan / Aspirasi	Vol / Satuan	Anggaran	Lokasi	Status	Verifikator	Keterangan
175	PENGASPALAN JALAN RW. 02, 04, 05 DESA PLOSO	0 /	200.000.000	Kec. JATI Ds. / Kel. Ploso RT. RW.	Usulan Bansos / Hibah / Bantuan Keuangan	DINAS PEMBERDAYAAN MASYARAKAT DAN DESA	
176	PENGASPALAN JALAN RT. 02 RW. 05 DESA JATI KULON	0 /	200.000.000	Kec. JATI Ds. / Kel. Jati Kulon RT. RW.	Usulan Bansos / Hibah / Bantuan Keuangan	DINAS PEMBERDAYAAN MASYARAKAT DAN DESA	
177	PEMBANGUNAN SALURAN AIR RW. 01 DESA MEGAWON	0 /	200.000.000	Kec. JATI Ds. / Kel. Megawon RT. RW.	Usulan Bansos / Hibah / Bantuan Keuangan	DINAS PEMBERDAYAAN MASYARAKAT DAN DESA	
178	PENGURUKAN JALAN RW. 01 DESA JETIS KAPUAN	0 /	200.000.000	Kec. JATI Ds. / Kel. Jetis Kapuan RT. RW.	Usulan Bansos / Hibah / Bantuan Keuangan	DINAS PEMBERDAYAAN MASYARAKAT DAN DESA	
179	REHABILITASI RUANG KELAS SD. 2 PASURUHAN LOR	1 /	200.000.000	Kec. JATI Ds. / Kel. Pasuruhan Lor RT. RW.	Verifikasi dan diusulkan	DINAS PENDIDIKAN, KEPEMUDAAN DAN OLAH RAGA	
180	REHABILITASI RUANG KELAS SD 2 PURWOSARI	1 /	200.000.000	Kec. KOTA Ds. / Kel. Kel. Purwosari RT. RW.	Verifikasi dan diusulkan	DINAS PENDIDIKAN, KEPEMUDAAN DAN OLAH RAGA	
181	REHABILITASI RUANG KELAS SD 4 PLOSO	1 /	200.000.000	Kec. JATI Ds. / Kel. Ploso RT. RW.	Verifikasi dan diusulkan	DINAS PENDIDIKAN, KEPEMUDAAN DAN OLAH RAGA	
182	REHABILITASI PERPUSTAKAAN SD 3 PLOSO	1 /	200.000.000	Kec. JATI Ds. / Kel. Ploso RT. RW.	Verifikasi dan diusulkan	DINAS PENDIDIKAN, KEPEMUDAAN DAN OLAH RAGA	
183	PEMBANGUNAN HALAMAN SD 2 PLOSO	1 /	200.000.000	Kec. JATI Ds. / Kel. Ploso RT. RW.	Verifikasi dan diusulkan	DINAS PENDIDIKAN, KEPEMUDAAN DAN OLAH RAGA	
184	PEMBANGUNAN TANGGUL RW 12 DESA PASURUHAN LOR	0 /	1.800.000.000	Kec. JATI Ds. / Kel. Pasuruhan Lor RT. RW.	Usulan Bansos / Hibah / Bantuan Keuangan	DINAS PEMBERDAYAAN MASYARAKAT DAN DESA	
185	PEMBANGUNAN JALAN RABAT BETON RW 12 DESA PASURUHAN LOR	0 /	500.000.000	Kec. JATI Ds. / Kel. Pasuruhan Lor RT. RW.	Verifikasi dan diusulkan	DINAS PERTANIAN DAN PANGAN	
186	PEMBANGUNAN JALAN KARANGROWO - BATAS PATI	2000 /	4.000.000.000	Kec. UNDAAN Ds. / Kel. Karangrowo RT. RW.	Verifikasi dan diusulkan	DINAS PEKERJAAN UMUM DAN PENATAAN RUANG	
187	PEMBANGUNAN JALAN KARANGROWO - LARIKREJO	2 /	5.000.000.000	Kec. UNDAAN Ds. / Kel. Karangrowo RT. RW.	Verifikasi dan diusulkan	DINAS PEKERJAAN UMUM DAN PENATAAN RUANG	
188	PEMBANGUNAN JALAN UNDAAN TENGAH - LARIKREJO	1000 /	2.000.000.000	Kec. UNDAAN Ds. / Kel. Undaan Tengah RT. RW.	Verifikasi dan diusulkan	DINAS PEKERJAAN UMUM DAN PENATAAN RUANG	

No.	Aspirasi / Usulan				Verifikasi		
	Usulan / Aspirasi	Vol / Satuan	Anggaran	Lokasi	Status	Verifikator	Keterangan
189	PENINGKATAN JALAN UNDAAN LOR - LARIKREJO	5000 /	2.000.000.000	Kec. UNDAAN Ds. / Kel. Larikrejo RT. RW.	Verifikasi dan diusulkan	DINAS PEKERJAAN UMUM DAN PENATAAN RUANG	
190	PEMBANGUNAN JALAN KARANGROWO - LARIKREJO	2500 /	5.000.000.000	Kec. UNDAAN Ds. / Kel. Karangrowo RT. RW.	Verifikasi dan diusulkan	DINAS PEKERJAAN UMUM DAN PENATAAN RUANG	
191	REHABILITASI JALAN WATES - LARIKREJO	3000 /	1.000.000.000	Kec. UNDAAN Ds. / Kel. Wates RT. RW.	Verifikasi dan diusulkan	DINAS PEKERJAAN UMUM DAN PENATAAN RUANG	
192	REHABILITASI JALAN NGELO - NGESENG	1500 /	1.000.000.000	Kec. UNDAAN Ds. / Kel. Larikrejo RT. RW.	Verifikasi dan diusulkan	DINAS PEKERJAAN UMUM DAN PENATAAN RUANG	
193	REHABILITASI JALAN LARIKREJO - KALIYOSO	4000 /	2.000.000.000	Kec. UNDAAN Ds. / Kel. Larikrejo RT. RW.	Verifikasi dan diusulkan	DINAS PEKERJAAN UMUM DAN PENATAAN RUANG	
194	PEMBANGUNAN JALAN NGESENG - KALIYOSO	2500 /	5.000.000.000	Kec. UNDAAN Ds. / Kel. Karangrowo RT. RW.	Verifikasi dan diusulkan	DINAS PEKERJAAN UMUM DAN PENATAAN RUANG	
195	PENINGKATAN JALAN NGESENG - KALIYOSO	1000 /	1.000.000.000	Kec. UNDAAN Ds. / Kel. Karangrowo RT. RW.	Verifikasi dan diusulkan	DINAS PEKERJAAN UMUM DAN PENATAAN RUANG	
196	PEMBANGUNAN JALAN BERUGENJANG - WONOCOSO	2000 /	5.000.000.000	Kec. UNDAAN Ds. / Kel. Wonosoco RT. RW.	Ditolak	DINAS PERUMAHAN, KAWASAN PEMUKIMAN DAN LINGKUNGAN HIDUP	sudah diusulkan dalam musrembang
197	PEMBANGUNAN JALAN NGESENG - BATAS PATI	2000 /	4.000.000.000	Kec. UNDAAN Ds. / Kel. Karangrowo RT. RW.	Verifikasi dan diusulkan	DINAS PEKERJAAN UMUM DAN PENATAAN RUANG	
198	PEMBANGUNAN JALAN NGEMBALREJO - KEMANGKROMPOL	2000 /	5.000.000.000	Kec. BAE Ds. / Kel. Ngembalrejo RT. RW.	Verifikasi dan diusulkan	DINAS PEKERJAAN UMUM DAN PENATAAN RUANG	
199	PEMBANGUNAN JALAN KARANGDOWO - PONDOK BAE	1000 /	2.500.000.000	Kec. BAE Ds. / Kel. Bae RT. RW.	Verifikasi dan diusulkan	DINAS PEKERJAAN UMUM DAN PENATAAN RUANG	
200	PEMBANGUNAN JALAN BAE - KADILANGON	3000 /	7.500.000.000	Kec. BAE Ds. / Kel. Bae RT. RW.	Verifikasi dan diusulkan	DINAS PEKERJAAN UMUM DAN PENATAAN RUANG	
201	PEMBANGUNAN JALAN LINGKAR UTARA - BACIN	1000 /	1.000.000.000	Kec. BAE Ds. / Kel. Bacin RT. RW.	Verifikasi dan diusulkan	DINAS PEKERJAAN UMUM DAN PENATAAN RUANG	
202	PEMBANGUNAN JALAN RUAS GONDANGMANIS - KARANGPANAS	3000 /	7.500.000.000	Kec. BAE Ds. / Kel. Gondangmanis RT. RW.	Verifikasi dan diusulkan	DINAS PEKERJAAN UMUM DAN PENATAAN RUANG	

No.	Aspirasi / Usulan				Verifikasi		
	Usulan / Aspirasi	Vol / Satuan	Anggaran	Lokasi	Status	Verifikator	Keterangan
203	PEMBANGUNAN JALAN DESA DERSALAM - PEDAWANG	1500 /	1.000.000.000	Kec. BAE Ds. / Kel. Dersalam RT. RW.	Verifikasi dan diusulkan	DINAS PEKERJAAN UMUM DAN PENATAAN RUANG	
204	PEMBANGUNAN JALAN KADILANGON - CENDONO	3500 /	1.000.000.000	Kec. DAWE Ds. / Kel. Cendono RT. RW.	Verifikasi dan diusulkan	DINAS PEKERJAAN UMUM DAN PENATAAN RUANG	
205	PENINGKATAN JALAN KAYUAPU - KARANGBENER	1500 /	1.000.000.000	Kec. BAE Ds. / Kel. Karangbener RT. RW.	Verifikasi dan diusulkan	DINAS PEKERJAAN UMUM DAN PENATAAN RUANG	
206	PEMBANGUNAN JALAN RUAS PEDAWANG - PURI GRAHA	1200 /	1.000.000.000	Kec. BAE Ds. / Kel. Pedawang RT. RW.	Verifikasi dan diusulkan	DINAS PEKERJAAN UMUM DAN PENATAAN RUANG	
207	PEMBANGUNAN JALAN CRANGGANG KULON - KUWUKAN	2000 /	5.000.000.000	Kec. DAWE Ds. / Kel. Cranggang RT. RW.	Verifikasi dan diusulkan	DINAS PEKERJAAN UMUM DAN PENATAAN RUANG	
208	PENINGKATAN JALAN NGETUK - NGELO	2000 /	5.000.000.000	Kec. BAE Ds. / Kel. Ngembalrejo RT. RW.	Verifikasi dan diusulkan	DINAS PEKERJAAN UMUM DAN PENATAAN RUANG	
209	PENINGKATAN JALAN BADONGAN - PEDAWANG	3000 /	7.500.000.000	Kec. BAE Ds. / Kel. Pedawang RT. RW.	Verifikasi dan diusulkan	DINAS PEKERJAAN UMUM DAN PENATAAN RUANG	
210	PENINGKATAN JALAN CONGE - NGETUK	1000 /	2.500.000.000	Kec. BAE Ds. / Kel. Ngembalrejo RT. RW.	Verifikasi dan diusulkan	DINAS PEKERJAAN UMUM DAN PENATAAN RUANG	
211	PEMBANGUNAN JALAN GLAGAH KULON - JAPAN	4000 /	8.000.000.000	Kec. DAWE Ds. / Kel. Glagah Kulon RT. RW.	Verifikasi dan diusulkan	DINAS PEKERJAAN UMUM DAN PENATAAN RUANG	
212	PENINGKATAN JALAN PADURENAN - DUKUH LAU	3000 /	6.000.000.000	Kec. GEBOG Ds. / Kel. Padurenan RT. RW.	Verifikasi dan diusulkan	DINAS PEKERJAAN UMUM DAN PENATAAN RUANG	
213	PEMBAUNGUNAN TALUD JALAN NGESENG - KALIYOSO	2500 /	5.000.000.000	Kec. UNDAAN Ds. / Kel. Karangrowo RT. RW.	Verifikasi dan diusulkan	DINAS PEKERJAAN UMUM DAN PENATAAN RUANG	
214	PEMBANGUNAN TALUD JALAN KARANGROWO - LARIKREJO	2500 /	3.000.000.000	Kec. UNDAAN Ds. / Kel. Karangrowo RT. RW.	Verifikasi dan diusulkan	DINAS PEKERJAAN UMUM DAN PENATAAN RUANG	
215	PEMBANGUNAN TALUD JALAN KARANGROWO - LARIKREJO	5000 /	5.000.000.000	Kec. UNDAAN Ds. / Kel. Karangrowo RT. RW.	Verifikasi dan diusulkan	DINAS PEKERJAAN UMUM DAN PENATAAN RUANG	
216	PEMBANGUNAN TALUD JALAN KARANGROWO - LARIKREJO	1000 /	2.000.000.000	Kec. UNDAAN Ds. / Kel. Karangrowo RT. RW.	Verifikasi dan diusulkan	DINAS PEKERJAAN UMUM DAN PENATAAN RUANG	

No.	Aspirasi / Usulan				Verifikasi		
	Usulan / Aspirasi	Vol / Satuan	Anggaran	Lokasi	Status	Verifikator	Keterangan
217	PEMBANGUNAN TALUD JALAN NGELO - NGESENG	500 /	1.000.000.000	Kec. UNDAAN Ds. / Kel. Karangrowo RT. RW.	Verifikasi dan diusulkan	DINAS PEKERJAAN UMUM DAN PENATAAN RUANG	
218	PEMBANGUNAN TALUD JALAN NGESENG - KALIYOSO	1000 /	2.000.000.000	Kec. UNDAAN Ds. / Kel. Karangrowo RT. RW.	Verifikasi dan diusulkan	DINAS PEKERJAAN UMUM DAN PENATAAN RUANG	
219	PEMBANGUNAN TALUD JALAN LARIKREJO - KALIYOSO	3000 /	3.000.000.000	Kec. UNDAAN Ds. / Kel. Larikrejo RT. RW.	Verifikasi dan diusulkan	DINAS PEKERJAAN UMUM DAN PENATAAN RUANG	
220	PEMBANGUNAN TALUD JALAN UNDAAN LOR - LARIKREJO	4000 /	4.000.000.000	Kec. UNDAAN Ds. / Kel. Undaan Lor RT. RW.	Verifikasi dan diusulkan	DINAS PEKERJAAN UMUM DAN PENATAAN RUANG	
221	PEMBANGUNAN TALUD JALAN UNDAAN KIDUL - GATET	4000 /	4.000.000.000	Kec. UNDAAN Ds. / Kel. Undaan Kidul RT. RW.	Verifikasi dan diusulkan	DINAS PEKERJAAN UMUM DAN PENATAAN RUANG	
222	PEMBANGUNAN TALUD JALAN UNDAAN TENGAH - LARIKREJO	3000 /	3.000.000.000	Kec. UNDAAN Ds. / Kel. Larikrejo RT. RW.	Verifikasi dan diusulkan	DINAS PEKERJAAN UMUM DAN PENATAAN RUANG	
223	PEMBANGUNAN TALUD JALAN LAMBANGAN - BERUGENJANG	3000 /	3.000.000.000	Kec. UNDAAN Ds. / Kel. Lambangan RT. RW.	Verifikasi dan diusulkan	DINAS PEKERJAAN UMUM DAN PENATAAN RUANG	
224	PEMBANGUNAN TALUD JALAN WATES - LARIKREJO	2000 /	2.000.000.000	Kec. UNDAAN Ds. / Kel. Wates RT. RW.	Verifikasi dan diusulkan	DINAS PEKERJAAN UMUM DAN PENATAAN RUANG	
225	PEMBANGUNAN TALUD JALAN KARANGDOWO - KADILANGON	2000 /	2.000.000.000	Kec. BAE Ds. / Kel. Bae RT. RW.	Verifikasi dan diusulkan	DINAS PEKERJAAN UMUM DAN PENATAAN RUANG	
226	PEMBANGUNAN TALUD JALAN KARANGDOWO BAE PONDOK	2000 /	2.000.000.000	Kec. BAE Ds. / Kel. Bae RT. RW.	Verifikasi dan diusulkan	DINAS PEKERJAAN UMUM DAN PENATAAN RUANG	
227	PEMBANGUNAN TALUD JALAN BAE - KADILANGON	2000 /	2.000.000.000	Kec. BAE Ds. / Kel. Bae RT. RW.	Verifikasi dan diusulkan	DINAS PEKERJAAN UMUM DAN PENATAAN RUANG	
228	PEMBANGUNAN TALUD JALAN KANDANGMAS - MASIN	3000 /	3.000.000.000	Kec. DAWE Ds. / Kel. Kandangmas RT. RW.	Verifikasi dan diusulkan	DINAS PEKERJAAN UMUM DAN PENATAAN RUANG	
229	PEMBANGUNAN TALUD JALAN CONGE - NGETUK	2000 /	1.000.000.000	Kec. BAE Ds. / Kel. Ngembalrejo RT. RW.	Verifikasi dan diusulkan	DINAS PEKERJAAN UMUM DAN PENATAAN RUANG	
230	PEMBANGUNAN TALUD JALAN KARANGROWO - LARIKREJO	2500 /	2.500.000.000	Kec. MEJOBO Ds. / Kel. Payaman RT. RW.	Verifikasi dan diusulkan	DINAS PEKERJAAN UMUM DAN PENATAAN RUANG	

No.	Aspirasi / Usulan				Verifikasi		
	Usulan / Aspirasi	Vol / Satuan	Anggaran	Lokasi	Status	Verifikator	Keterangan
231	PEMBANGUNAN JEMBATAN JALAN PEDAWANG - DERSALAM	5 /	1.000.000.000	Kec. BAE Ds. / Kel. Dersalam RT. RW.	Verifikasi dan diusulkan	DINAS PEKERJAAN UMUM DAN PENATAAN RUANG	
232	PEMBANGUNAN JEMBATAN NGESENG - BATAS PATI	6 /	3.000.000.000	Kec. UNDAAN Ds. / Kel. Karangrowo RT. RW.	Verifikasi dan diusulkan	DINAS PEKERJAAN UMUM DAN PENATAAN RUANG	
233	PEMBANGUNAN JEMBATAN NGELO (JL. NGELO - NGESENG)	6 /	2.000.000.000	Kec. UNDAAN Ds. / Kel. Karangrowo RT. RW.	Verifikasi dan diusulkan	DINAS PEKERJAAN UMUM DAN PENATAAN RUANG	
234	PEMBANGUNAN TALUD JALAN NGEMPLAK - KARANGROWO	5000 /	5.000.000.000	Kec. UNDAAN Ds. / Kel. Karangrowo RT. RW.	Verifikasi dan diusulkan	DINAS PEKERJAAN UMUM DAN PENATAAN RUANG	
235	PEMBANGUNAN JEMBATAN LARIKREJO - KALIYOSO	6 /	3.500.000.000	Kec. UNDAAN Ds. / Kel. Larikrejo RT. RW.	Verifikasi dan diusulkan	DINAS PEKERJAAN UMUM DAN PENATAAN RUANG	
236	PEMBANGUNAN JEMBATAN WATES (JL. WATES - LARIKREJO)	6 /	1.500.000.000	Kec. UNDAAN Ds. / Kel. Wates RT. RW.	Verifikasi dan diusulkan	DINAS PEKERJAAN UMUM DAN PENATAAN RUANG	
237	PEMBANGUNAN JEMBATAN DERSALAM - CONGE	6 /	1.500.000.000	Kec. BAE Ds. / Kel. Dersalam RT. RW.	Verifikasi dan diusulkan	DINAS PEKERJAAN UMUM DAN PENATAAN RUANG	
238	PEMBANGUNAN JEMBATAN JALAN GONDANGMANIS - BAE	6 /	2.000.000.000	Kec. BAE Ds. / Kel. Gondangmanis RT. RW.	Verifikasi dan diusulkan	DINAS PEKERJAAN UMUM DAN PENATAAN RUANG	
239	PEMBANGUNAN JEMBATAN NGEMBAL - KEMANG KROMPOL DESA KARANGBENER	6 /	2.000.000.000	Kec. BAE Ds. / Kel. Karangbener RT. RW.	Verifikasi dan diusulkan	DINAS PEKERJAAN UMUM DAN PENATAAN RUANG	
240	PEMBANGUNAN JEMBATAN GONDANGMANIS - MARGOREJO	6 /	3.500.000.000	Kec. BAE Ds. / Kel. Gondangmanis RT. RW.	Verifikasi dan diusulkan	DINAS PEKERJAAN UMUM DAN PENATAAN RUANG	
241	PEMBANGUNAN JEMBATAN JALAN MEJOBO - KESAMBI	6 /	2.000.000.000	Kec. MEJOBO Ds. / Kel. Mejobo RT. RW.	Verifikasi dan diusulkan	DINAS PEKERJAAN UMUM DAN PENATAAN RUANG	
242	PEMBANGUNAN JEMBATAN PIJI - CENDONO (DUKUH MADU)	6 /	1.500.000.000	Kec. DAWE Ds. / Kel. Piji RT. RW.	Ditolak	DINAS PEKERJAAN UMUM DAN PENATAAN RUANG	terealisasi tahun 2018
243	NORMALISASI SALURAN PEMBUANG SUNGAI NGELO DESA KARANGROWO	1500 /	500.000.000	Kec. UNDAAN Ds. / Kel. Karangrowo RT. RW.	Verifikasi dan diusulkan	DINAS PEKERJAAN UMUM DAN PENATAAN RUANG	
244	NURMALISASI SALURAN PEMBUANG SUNGAI LARIKREJO	3000 /	1.000.000.000	Kec. UNDAAN Ds. / Kel. Larikrejo RT. RW.	Verifikasi dan diusulkan	DINAS PEKERJAAN UMUM DAN PENATAAN RUANG	

No.	Aspirasi / Usulan				Verifikasi		
	Usulan / Aspirasi	Vol / Satuan	Anggaran	Lokasi	Status	Verifikator	Keterangan
245	NORMALISASI SALURAN PEMBUANG SUNGAI CILIK	3000 /	1.000.000.000	Kec. UNDAAN Ds. / Kel. Larikrejo RT. RW.	Verifikasi dan diusulkan	DINAS PEKERJAAN UMUM DAN PENATAAN RUANG	
246	NORMALISASI SALURAN PEMBUANG SUNGAI BERUGENJANG	3000 /	1.000.000.000	Kec. UNDAAN Ds. / Kel. Berugenjang RT. RW.	Verifikasi dan diusulkan	DINAS PEKERJAAN UMUM DAN PENATAAN RUANG	
247	LPJU JALAN LARIKREJO - KALIYOSO	1500 /	600.000.000	Kec. UNDAAN Ds. / Kel. Larikrejo RT. RW.	Ditolak	DINAS PERUMAHAN, KAWASAN PEMUKIMAN DAN LINGKUNGAN HIDUP	sudah diusulkan
248	LPJU JALAN WATES - LARIKREJO	3000 /	1.500.000.000	Kec. UNDAAN Ds. / Kel. Wates RT. RW.	Verifikasi dan diusulkan	DINAS PERUMAHAN, KAWASAN PEMUKIMAN DAN LINGKUNGAN HIDUP	
249	LPJU JALAN KEMANG - PACIKARAN) DUKUH GENTUNGAN)	3000 /	1.500.000.000	Kec. DAWE Ds. / Kel. Margorejo RT. RW.	Verifikasi dan diusulkan	DINAS PERUMAHAN, KAWASAN PEMUKIMAN DAN LINGKUNGAN HIDUP	
250	LPJU JALAN REJOSARI (DUKUH MASIN)	3000 /	1.500.000.000	Kec. DAWE Ds. / Kel. Kandangmas RT. RW.	Verifikasi dan diusulkan	DINAS PERUMAHAN, KAWASAN PEMUKIMAN DAN LINGKUNGAN HIDUP	
251	LPJU JALAN MARGOREJO - GONDANGMANIS (DUKUH GENTUNGAN - KARANGPANAS - KADILANGON)	3000 /	1.500.000.000	Kec. DAWE Ds. / Kel. Margorejo RT. RW.	Verifikasi dan diusulkan	DINAS PERUMAHAN, KAWASAN PEMUKIMAN DAN LINGKUNGAN HIDUP	
252	LPJU JALAN TUMPANGKRASAK - MEGAWON	2000 /	1.000.000.000	Kec. JATI Ds. / Kel. Tumpangkrasak RT. RW.	Verifikasi dan diusulkan	DINAS PERUMAHAN, KAWASAN PEMUKIMAN DAN LINGKUNGAN HIDUP	
253	LPJU JALAN JEPANG PAKIS - LORAM WETAN	2000 /	1.000.000.000	Kec. JATI Ds. / Kel. Jepang Pakis RT. RW.	Ditolak	DINAS PERUMAHAN, KAWASAN PEMUKIMAN DAN LINGKUNGAN HIDUP	Jalan Kabupaten sudah ada penerangan jalan umumnya
254	LPJU JALAN PASURUHAN KIDUL - LINGKAR BARAT	1000 /	600.000.000	Kec. JATI Ds. / Kel. Pasuruhan Kidul RT. RW.	Verifikasi dan diusulkan	DINAS PERUMAHAN, KAWASAN PEMUKIMAN DAN LINGKUNGAN HIDUP	
255	LPJU JALAN PASURUHAN LOR	2000 /	1.000.000.000	Kec. JATI Ds. / Kel. Pasuruhan Lor RT. RW.	Verifikasi dan diusulkan	DINAS PERUMAHAN, KAWASAN PEMUKIMAN DAN LINGKUNGAN HIDUP	
256	LPJU JALAN KARANGDOWO - KADILANGON	2000 /	1.000.000.000	Kec. BAE Ds. / Kel. Bae RT. RW.	Verifikasi dan diusulkan	DINAS PERUMAHAN, KAWASAN PEMUKIMAN DAN LINGKUNGAN HIDUP	
257	LPJU JALAN KARANGDOWO - PONDOK	2000 /	1.000.000.000	Kec. BAE Ds. / Kel. Bae RT. RW.	Verifikasi dan diusulkan	DINAS PERUMAHAN, KAWASAN PEMUKIMAN DAN LINGKUNGAN HIDUP	
258	LPJU UMK - CENDONO	3000 /	2.000.000.000	Kec. BAE Ds. / Kel. Gondangmanis RT. RW.	Verifikasi dan diusulkan	DINAS PERUMAHAN, KAWASAN PEMUKIMAN DAN LINGKUNGAN HIDUP	

No.	Aspirasi / Usulan				Verifikasi		
	Usulan / Aspirasi	Vol / Satuan	Anggaran	Lokasi	Status	Verifikator	Keterangan
259	REHABILITASI D.I.KEDUNG GUPIT SAL.SEK. RENDENG (BR 6 - BR.8)	500 /	500.000.000	Kec. JATI Ds. / Kel. Tumpangkrasak RT. RW.	Verifikasi dan diusulkan	DINAS PEKERJAAN UMUM DAN PENATAAN RUANG	
260	PEMBANGUNAN SALURAN DRAINASE JALAN TERSONO - GRIBIG	1000 /	1.000.000.000	Kec. GEBOG Ds. / Kel. Gribig RT. RW.	Verifikasi dan diusulkan	DINAS PEKERJAAN UMUM DAN PENATAAN RUANG	
261	Pembangunan Saluran Drainase Jalan Pasuruhan Kidul - Kencing	500 /	500.000.000	Kec. JATI Ds. / Kel. Pasuruhan Kidul RT. RW.	Verifikasi dan diusulkan	DINAS PEKERJAAN UMUM DAN PENATAAN RUANG	
262	PEMBANGUNAN SALURAN DRAINASE JALAN SMA 1 BAE - MEGAWON	500 /	0	Kec. JATI Ds. / Kel. Megawon RT. RW.	Verifikasi dan diusulkan	DINAS PEKERJAAN UMUM DAN PENATAAN RUANG	
263	PEMBANGUNAN SALURAN DRAINASE JALAN MLATI KIDUL - GULANG	500 /	500.000.000	Kec. JATI Ds. / Kel. Jepang Pakis RT. RW.	Verifikasi dan diusulkan	DINAS PEKERJAAN UMUM DAN PENATAAN RUANG	
264	PEMBANGUNAN SALURAN DRAINASE TRAFIGHT LIGH DERSALAM - UMK	2000 /	2.000.000.000	Kec. BAE Ds. / Kel. Dersalam RT. RW.	Verifikasi dan diusulkan	DINAS PEKERJAAN UMUM DAN PENATAAN RUANG	
265	PEMBANGUNAN SALURAN DRAINASE JALAN DERSALAM - NGETUK	3000 /	1.000.000.000	Kec. BAE Ds. / Kel. Dersalam RT. RW.	Verifikasi dan diusulkan	DINAS PEKERJAAN UMUM DAN PENATAAN RUANG	
266	PEMBANGUNAN SALURAN DRAINASE JALAN NGETUK - NGELO	1000 /	1.000.000.000	Kec. BAE Ds. / Kel. Ngembalrejo RT. RW.	Verifikasi dan diusulkan	DINAS PEKERJAAN UMUM DAN PENATAAN RUANG	
267	PEMBANGUNAN SALURAN DRAINASE JALAN DERSALAM - PEDAWANG	1500 /	1.000.000.000	Kec. BAE Ds. / Kel. Dersalam RT. RW.	Verifikasi dan diusulkan	DINAS PEKERJAAN UMUM DAN PENATAAN RUANG	
268	BANTUAN KEUANGAN PEMBANGUNAN SALURAN AIR DUKUH KALIYOSO RT 05 RW 06 DESA KARANGROWO UNDAAN KUDUS	400 /	500.000.000	Kec. UNDAAN Ds. / Kel. Karangrowo RT. RW.	Usulan Bansos / Hibah / Bantuan Keuangan	DINAS PEMBERDAYAAN MASYARAKAT DAN DESA	
269	BANTUAN KEUANGAN PEMBANGUNAN JALAN DESA WATES RT 03 RW 03 GANG RAJAWALI	400 /	500.000.000	Kec. UNDAAN Ds. / Kel. Wates RT. RW.	Usulan Bansos / Hibah / Bantuan Keuangan	DINAS PEMBERDAYAAN MASYARAKAT DAN DESA	
270	BANTUAB KEUANGAN DESA PEMBANGUNAN JALAN DUKUH KARANGREJO RT 03 RW 04 DESA NGEMPLAK UNDAAN KUDUS	450 /	500.000.000	Kec. UNDAAN Ds. / Kel. Ngemplak RT. RW.	Usulan Bansos / Hibah / Bantuan Keuangan	DINAS PEMBERDAYAAN MASYARAKAT DAN DESA	
271	BANTUAN KEUANGAN DESA PEMBANGUNAN JALANDESA NGEMBALREJO RT 03 DAN 04 RW 5	300 /	500.000.000	Kec. BAE Ds. / Kel. Ngembalrejo RT. RW.	Usulan Bansos / Hibah / Bantuan Keuangan	DINAS PEMBERDAYAAN MASYARAKAT DAN DESA	
272	BANTUAN HIBAH BANSOS RUMAHNYATIM DARUL ULUM DESA NGEMPLAK	0 /	200.000.000	Kec. UNDAAN Ds. / Kel. Ngemplak RT. RW.	Ditolak	DINAS SOSIAL, PEMBERDAYAAN PEREMPUAN, PERLINDUNGAN ANAK, PENGENDALIAN PENDUDUK, DAN KELUARGA BERENCANA	Terkait Sarpras bukan tupoksi Dinsos

No.	Aspirasi / Usulan				Verifikasi		
	Usulan / Aspirasi	Vol / Satuan	Anggaran	Lokasi	Status	Verifikator	Keterangan
273	REHABILITASI RUANG KELAS SD KARANGROWO 1	0 /	500.000.000	Kec. UNDAAN Ds. / Kel. Karangrowo RT. RW.	Verifikasi dan diusulkan	DINAS PENDIDIKAN, KEPEMUDAAN DAN OLAH RAGA	
274	REHABILITASI JAMBAN DAN PAVING HALAMAN SD KARANGROWO 5	0 /	200.000.000	Kec. UNDAAN Ds. / Kel. Karangrowo RT. RW.	Verifikasi dan diusulkan	DINAS PENDIDIKAN, KEPEMUDAAN DAN OLAH RAGA	
275	LPJU JALAN UNDAAN LOR - LARIKREJO	2000 /	1.000.000.000	Kec. UNDAAN Ds. / Kel. Undaan Lor RT. RW.	Ditolak	DINAS PERUMAHAN, KAWASAN PEMUKIMAN DAN LINGKUNGAN HIDUP	sudah diusulkan
276	PEMBANGUNAN DRAINASE DI LINGKUNGAN MAPOLRES KUDUS	1 /	500.000.000	Kec. JEKULO Ds. / Kel. Klaling RT. RW.	Verifikasi dan diusulkan	DINAS PEKERJAAN UMUM DAN PENATAAN RUANG	
277	PEMBANGUNAN TEMPAT PARKIR DI MAPOLRES KUDUS	1 /	500.000.000	Kec. JEKULO Ds. / Kel. Klaling RT. RW.	Verifikasi dan diusulkan	DINAS PEKERJAAN UMUM DAN PENATAAN RUANG	
278	PEMASANGAN PAVING DI HALAMAN MAPOLRES KUDUS	1 /	200.000.000	Kec. JEKULO Ds. / Kel. Klaling RT. RW.	Verifikasi dan diusulkan	DINAS PEKERJAAN UMUM DAN PENATAAN RUANG	
279	REHAB MASJID BAETUL MAKMUR DESA TEMULUS RT. 05 RW. 06	1 /	0	Kec. MEJOBO Ds. / Kel. Temulus RT. RW.	Usulan Bansos / Hibah / Bantuan Keuangan	BAGIAN KESEJAHTERAAN RAKYAT	
280	PENINGGIAN JUT BLOK SIMPANG DESA TEMULUS	1 /	0	Kec. MEJOBO Ds. / Kel. Temulus RT. RW.	Verifikasi dan diusulkan	DINAS PERTANIAN DAN PANGAN	
281	PENINGGIAN JUT BLOK GRINTING DESA TEMULUS	1 /	0	Kec. MEJOBO Ds. / Kel. Temulus RT. RW.	Verifikasi dan diusulkan	DINAS PERTANIAN DAN PANGAN	
282	PENINGGIAN JUT BLOK BALONG WARU TEMULUS	1 /	0	Kec. MEJOBO Ds. / Kel. Temulus RT. RW.	Verifikasi dan diusulkan	DINAS PERTANIAN DAN PANGAN	
283	PEMBANGUNAN DRAINASE JL. KIRIG - TEMULUS	1 /	0	Kec. MEJOBO Ds. / Kel. Temulus RT. RW.	Verifikasi dan diusulkan	DINAS PEKERJAAN UMUM DAN PENATAAN RUANG	
284	PEMBANGUNAN TAMAN JALAN MEJOBO - BATAS PATI DESA TEMULUS	1 /	0	Kec. MEJOBO Ds. / Kel. Temulus RT. RW.	Ditolak	DINAS PERUMAHAN, KAWASAN PEMUKIMAN DAN LINGKUNGAN HIDUP	Lokasi tidak strategis dalam pengembangan taman perkotaan, merupakan daerah perbatasan
285	SALURAN PEMBUANG AIR GONDANGAN - TEMULUS	1 / Pkt	0	Kec. MEJOBO Ds. / Kel. Temulus RT. RW.	Verifikasi dan diusulkan	DINAS PEKERJAAN UMUM DAN PENATAAN RUANG	
286	LPJU JALAN TEMULUS - KESAMBI	1 /	200.000.000	Kec. MEJOBO Ds. / Kel. Temulus RT. RW.	Verifikasi dan diusulkan	DINAS PERUMAHAN, KAWASAN PEMUKIMAN DAN LINGKUNGAN HIDUP	

No.	Aspirasi / Usulan				Verifikasi		
	Usulan / Aspirasi	Vol / Satuan	Anggaran	Lokasi	Status	Verifikator	Keterangan
287	Pemasangan LPJU Jalan Mejobo - Batas Pati	1 /	1.000.000.000	Kec. MEJOBO Ds. / Kel. Temulus RT. RW.	Verifikasi dan diusulkan	DINAS PERUMAHAN, KAWASAN PEMUKIMAN DAN LINGKUNGAN HIDUP	
288	PEMBANGUNAN MI HADAYATUSSIBYAN DESA TEMULUS	1 /	300.000.000	Kec. MEJOBO Ds. / Kel. Temulus RT. RW.	Usulan Bansos / Hibah / Bantuan Keuangan	BAGIAN KESEJAHTERAAN RAKYAT	
289	PENINGGIAN JUT BLOK GANDONGAN	1 /	0	Kec. MEJOBO Ds. / Kel. Temulus RT. RW.	Verifikasi dan diusulkan	DINAS PERTANIAN DAN PANGAN	
290	PEMBANGUNAN SALURAN DRAINASE JALAN DAWE - GEBOG	150 /	200.000.000	Kec. DAWE Ds. / Kel. Samirejo RT. RW.	Verifikasi dan diusulkan	DINAS PEKERJAAN UMUM DAN PENATAAN RUANG	
291	PENINGKATAN JALAN DAWE - GEBOG	600 /	200.000.000	Kec. DAWE Ds. / Kel. Cendono RT. RW.	Verifikasi dan diusulkan	DINAS PEKERJAAN UMUM DAN PENATAAN RUANG	
292	PEBANGUNAN SALURAN DRAINASE JALAN DAWE - GEBOG	1 /	200.000.000	Kec. DAWE Ds. / Kel. Samirejo RT. RW.	Verifikasi dan diusulkan	DINAS PEKERJAAN UMUM DAN PENATAAN RUANG	
293	PENINGKATAN JALAN RUAS TERGO - BREMI	590 /	200.000.000	Kec. DAWE Ds. / Kel. Tergo RT. RW.	Verifikasi dan diusulkan	DINAS PEKERJAAN UMUM DAN PENATAAN RUANG	
294	PEMBANGUNAN TALUD JALAN DUKUHWARINGIN - TERGO	150 /	200.000.000	Kec. DAWE Ds. / Kel. Tergo RT. RW.	Verifikasi dan diusulkan	DINAS PEKERJAAN UMUM DAN PENATAAN RUANG	
295	PEMBANGUNAN SALURAN DRAINASE JALAN TERGO - GLAGAH	150 /	200.000.000	Kec. DAWE Ds. / Kel. Tergo RT. RW.	Verifikasi dan diusulkan	DINAS PEKERJAAN UMUM DAN PENATAAN RUANG	
296	PEMASANGAN GUARD GRAILL	300 /	750.000.000	Kec. DAWE Ds. / Kel. Tergo RT. RW.	Verifikasi dan diusulkan	DINAS PERHUBUNGAN	
297	PENGADAAN POMPA AIR BERSIH TENAGA SURYA DESA TERGO KEC. DAWE	1 /	250.000.000	Kec. DAWE Ds. / Kel. Tergo RT. RW.	Verifikasi dan diusulkan	DINAS PERTANIAN DAN PANGAN	
298	PENGADAAN POMPA AIR BERSIH TENAGA SURYA DESA GLAGAH KEC. DAWE	1 /	250.000.000	Kec. DAWE Ds. / Kel. Glagah Kulon RT. RW.	Verifikasi dan diusulkan	DINAS PERTANIAN DAN PANGAN	
299	PEMASANGAN LPJU JL. COLO - JAPAN - GLAGAH	15 /	200.000.000	Kec. DAWE Ds. / Kel. Glagah Kulon RT. RW.	Ditolak	DINAS PERUMAHAN, KAWASAN PEMUKIMAN DAN LINGKUNGAN HIDUP	sudah diusulkan
300	PEMBANGUNAN TALUD JALAN COLO - JAPAN - GLAGAH	150 /	200.000.000	Kec. DAWE Ds. / Kel. Glagah Kulon RT. RW.	Verifikasi dan diusulkan	DINAS PEKERJAAN UMUM DAN PENATAAN RUANG	
301	PENINGKATAN JALAN CRANGGANG WETAN - KUWUKAN	800 /	200.000.000	Kec. DAWE	Verifikasi dan diusulkan	DINAS PEKERJAAN UMUM DAN PENATAAN RUANG	

No.	Aspirasi / Usulan				Verifikasi		
	Usulan / Aspirasi	Vol / Satuan	Anggaran	Lokasi	Status	Verifikator	Keterangan
				Ds. / Kel. Cranggang RT. RW.			
302	PEMASANGAN LPJU CRANGGANG WETAN - KUWUKAN	15 /	200.000.000	Kec. DAWE Ds. / Kel. Cranggang RT. RW.	Verifikasi dan diusulkan	DINAS PERUMAHAN, KAWASAN PEMUKIMAN DAN LINGKUNGAN HIDUP	
303	PEMBANGUNAN DRAINASE JALAN LAU - PACIKARAN	150 /	200.000.000	Kec. DAWE Ds. / Kel. Lau RT. RW.	Verifikasi dan diusulkan	DINAS PEKERJAAN UMUM DAN PENATAAN RUANG	
304	PENINGKATAN JALAN LAU - PACIKARAN	600 /	200.000.000	Kec. DAWE Ds. / Kel. Lau RT. RW.	Verifikasi dan diusulkan	DINAS PEKERJAAN UMUM DAN PENATAAN RUANG	
305	PENINGKATAN JALAN RUAS PUYOH - BONANJAR - SOCO	650 /	200.000.000	Kec. DAWE Ds. / Kel. Puyoh RT. RW.	Verifikasi dan diusulkan	DINAS PEKERJAAN UMUM DAN PENATAAN RUANG	
306	PENINGKATAN JALAN RUAS PIJI - PUYOH	600 /	200.000.000	Kec. DAWE Ds. / Kel. Piji RT. RW.	Verifikasi dan diusulkan	DINAS PEKERJAAN UMUM DAN PENATAAN RUANG	
307	PEMASANGAN LPJU SOCO - NGEDUK	15 /	200.000.000	Kec. DAWE Ds. / Kel. Soco RT. RW.	Ditolak	DINAS PERUMAHAN, KAWASAN PEMUKIMAN DAN LINGKUNGAN HIDUP	sudah diusulkan
308	PEMASANGAN LPJU PIJI - TERNADI - SOCO	15 /	200.000.000	Kec. DAWE Ds. / Kel. Ternadi RT. RW.	Ditolak	DINAS PERUMAHAN, KAWASAN PEMUKIMAN DAN LINGKUNGAN HIDUP	sudah diusulkan
309	PENINGKATAN JALAN RUAS DAWE - SOCO	2000 /	2.500.000.000	Kec. DAWE Ds. / Kel. Soco RT. RW.	Verifikasi dan diusulkan	DINAS PEKERJAAN UMUM DAN PENATAAN RUANG	
310	PEMBANGUNAN DRAINASE JALAN PIJI - TERNADI - SOCO	150 /	200.000.000	Kec. DAWE Ds. / Kel. Piji RT. RW.	Verifikasi dan diusulkan	DINAS PEKERJAAN UMUM DAN PENATAAN RUANG	
311	PENINGKATAN JALAN KAJAR - CRANGGANG WETAN	600 /	200.000.000	Kec. DAWE Ds. / Kel. Kajar RT. RW.	Verifikasi dan diusulkan	DINAS PEKERJAAN UMUM DAN PENATAAN RUANG	
312	PENINGKATAN PENGELOLAAN SAMPAH COLO	1 /	250.000.000	Kec. DAWE Ds. / Kel. Colo RT. RW.	Verifikasi dan diusulkan	DINAS PERUMAHAN, KAWASAN PEMUKIMAN DAN LINGKUNGAN HIDUP	
313	PENINGKATAN JALAN COLO - MONTEL	785 /	200.000.000	Kec. DAWE Ds. / Kel. Colo RT. RW.	Verifikasi dan diusulkan	DINAS PEKERJAAN UMUM DAN PENATAAN RUANG	
314	PEMBANGUNAN TALUD JALAN KUWUKAN - PANDAK	150 /	200.000.000	Kec. DAWE Ds. / Kel. Kuwukan RT. RW.	Verifikasi dan diusulkan	DINAS PEKERJAAN UMUM DAN PENATAAN RUANG	
315	PENINGKATAN JALAN COLO - JAPAN - GLAGAH	600 /	200.000.000	Kec. DAWE Ds. / Kel. Colo RT. RW.	Verifikasi dan diusulkan	DINAS PEKERJAAN UMUM DAN PENATAAN RUANG	

No.	Aspirasi / Usulan				Verifikasi		
	Usulan / Aspirasi	Vol / Satuan	Anggaran	Lokasi	Status	Verifikator	Keterangan
316	PEMBANGUNAN SALURAN DRAINASEJALAN COLO - JAPAN - GLAGAH	150 /	200.000.000	Kec. DAWE Ds. / Kel. Japan RT. RW.	Verifikasi dan diusulkan	DINAS PEKERJAAN UMUM DAN PENATAAN RUANG	
317	PENINGKATAN JALAN JAPAN - BATAS PATI	1000 /	200.000.000	Kec. DAWE Ds. / Kel. Japan RT. RW.	Verifikasi dan diusulkan	DINAS PEKERJAAN UMUM DAN PENATAAN RUANG	
318	PENINGKATAN JALAN RUAS JAPAN -REJENU	1000 /	200.000.000	Kec. DAWE Ds. / Kel. Japan RT. RW.	Verifikasi dan diusulkan	DINAS PEKERJAAN UMUM DAN PENATAAN RUANG	
319	PENGADAAN POMPA AIR BERSIH TENAGA SURYA DESA JAPAN KEC. DAWE	1 /	250.000.000	Kec. DAWE Ds. / Kel. Japan RT. RW.	Verifikasi dan diusulkan	DINAS PERTANIAN DAN PANGAN	
320	PEMBANGUNAN DRAINASE JALAN COLO - DUKUH WARINGIN	150 /	200.000.000	Kec. DAWE Ds. / Kel. Dukuh Waringin RT. RW.	Verifikasi dan diusulkan	DINAS PEKERJAAN UMUM DAN PENATAAN RUANG	
321	PEMBANGUNAN TALUD JALAN COLO - DUKUH WARINGIN	100 /	200.000.000	Kec. DAWE Ds. / Kel. Dukuh Waringin RT. RW.	Verifikasi dan diusulkan	DINAS PEKERJAAN UMUM DAN PENATAAN RUANG	
322	PEMBANGUNAN DRAINASE JALAN DUKUH WARINGIN - GLAGAH	150 /	200.000.000	Kec. DAWE Ds. / Kel. Dukuh Waringin RT. RW.	Verifikasi dan diusulkan	DINAS PEKERJAAN UMUM DAN PENATAAN RUANG	
323	PEMBANGUNAN MADIN AL FALAH 02 , DS TERGO RT 03 RW 01	1 /	10.000.000	Kec. DAWE Ds. / Kel. Tergo RT. RW.	Usulan Bansos / Hibah / Bantuan Keuangan	BAGIAN KESEJAHTERAAN RAKYAT	
324	PEMBANGUNAN MASJID ALKAROMAH DESA TERGO RT 02 RW 02	1 /	15.000.000	Kec. DAWE Ds. / Kel. Tergo RT. RW.	Usulan Bansos / Hibah / Bantuan Keuangan	BAGIAN KESEJAHTERAAN RAKYAT	
325	PEMGUNAN MASJID AL HIDAYAH DESA TERGO RT 03 RW 03	1 /	15.000.000	Kec. DAWE Ds. / Kel. Tergo RT. RW.	Usulan Bansos / Hibah / Bantuan Keuangan	BAGIAN KESEJAHTERAAN RAKYAT	
326	PEMBANGUNAN PAVINGISASI MASJID MIFTAHUDZAKIRIN DUKUH GRINGGING DESA SAMIREJO	1 /	50.000.000	Kec. DAWE Ds. / Kel. Samirejo RT. RW.	Usulan Bansos / Hibah / Bantuan Keuangan	BAGIAN KESEJAHTERAAN RAKYAT	
327	PEMELIHARAAN PONPES AL HUDA FATHONIYYAH GRINGGING	1 /	10.000.000	Kec. DAWE Ds. / Kel. Samirejo RT. RW.	Usulan Bansos / Hibah / Bantuan Keuangan	BAGIAN KESEJAHTERAAN RAKYAT	
328	PEMBANGUNAN MASJID DARUL FITTHRAH RT 4 RW 2 KANDANGMAS	1 /	30.000.000	Kec. DAWE Ds. / Kel. Kandangmas RT. RW.	Usulan Bansos / Hibah / Bantuan Keuangan	BAGIAN KESEJAHTERAAN RAKYAT	
329	PEMBANGUNAN MASJID BAITURRAHMAN RT 1 RW 4 DESA TERBAN	1 /	15.000.000	Kec. JEKULO Ds. / Kel. Terban RT. RW.	Usulan Bansos / Hibah / Bantuan Keuangan	BAGIAN KESEJAHTERAAN RAKYAT	
330	PEMBANGUNAN DINIYAH ROUDLOTUL TOLIBIN RT. 4 RW .5 DS JAPAN	1 /	15.000.000	Kec. DAWE	Usulan Bansos / Hibah / Bantuan Keuangan	BAGIAN KESEJAHTERAAN RAKYAT	

No.	Aspirasi / Usulan				Verifikasi		
	Usulan / Aspirasi	Vol / Satuan	Anggaran	Lokasi	Status	Verifikator	Keterangan
				Ds. / Kel. Japan RT. RW.			
331	PEMELIHARAAN MASJID AL-FALAH RT 2 RW 1 DS JAPAN	1 /	10.000.000	Kec. DAWE Ds. / Kel. Japan RT. RW.	Usulan Bansos / Hibah / Bantuan Keuangan	BAGIAN KESEJAHTERAAN RAKYAT	
332	PEMELIHARARAN MUSHOLA AL HIDAYAH W 2 DS JAPAN DK JAPAN LOR	1 /	7.000.000	Kec. DAWE Ds. / Kel. Japan RT. RW.	Usulan Bansos / Hibah / Bantuan Keuangan	BAGIAN KESEJAHTERAAN RAKYAT	
	JUMLAH KOMISI C (Rp.)		**279.757.500.000**				

Tabel 4.9

DAFTAR ASPIRASI YANG DIUSUNG OLEH DPRD KOMISI D
TAHUN 2021 / Murni

No.	Aspirasi / Usulan				Verifikasi		
	Usulan / Aspirasi	**Vol / Satuan**	**Anggaran**	**Lokasi**	**Status**	**Verifikator**	**Keterangan**
1	PEMBANGUNAN JEMBATAN JALAN GAJIAN - WATUPUTIH/TERBAN RT.01 RW.01 KECAMATAN JEKULO	7 / M	1.000.000.000	Kec. JEKULO Ds. / Kel. Terban JALAN GAJIAN - WATUPUTIH/TERBAN RT.01 RW.01 KECAMATAN JEKULO RT.01 RW.01	Verifikasi dan diusulkan	DINAS PEKERJAAN UMUM DAN PENATAAN RUANG	
2	PENINGKATAN JALAN TERBAN-KANCILAN	300 / M	1.200.000.000	Kec. JEKULO Ds. / Kel. Terban JALAN TERBAN-KANCILAN RT.02 RW.05 DESA TERBAN KECAMATAN JEKULO RT.02 RW.05	Verifikasi dan diusulkan	DINAS PEKERJAAN UMUM DAN PENATAAN RUANG	
3	PEMBANGUNAN TALUD JALAN TERBAN-KANCILAN	1600 / M	650.000.000	Kec. JEKULO Ds. / Kel. Terban TALUD JALAN JALAN TERBAN-KANCILAN RT.02 RW.05 DESA TERBAN KECAMATAN JEKULO RT.02 RW.05	Verifikasi dan diusulkan	DINAS PEKERJAAN UMUM DAN PENATAAN RUANG	
4	PEMBANGUNAN DRAINASE JALAN TERBAN-KANCILAN	200 / M	500.000.000	Kec. JEKULO Ds. / Kel. Terban DRAINASE JALAN TERBAN-KANCILAN RT.02 RW.05 DESA TERBAN KECAMATAN JEKULO RT.02 RW.05	Verifikasi dan diusulkan	DINAS PEKERJAAN UMUM DAN PENATAAN RUANG	
5	PENINGKATAN JALAN RUAS JEKULO KIDUL - SADANG (LANJUTAN)	3000 / M	2.000.000.000	Kec. JEKULO Ds. / Kel. Sadang POROS DESA JEKULO-SADANG RT.04 RT.05 RW.02 DESA SADANG KECAMATAN JEKULO (LANJUTAN) RT.04, RW.02	Verifikasi dan diusulkan	DINAS PEKERJAAN UMUM DAN PENATAAN RUANG	
6	BETONISASI JALAN BLOK PACE JUT DESA SADANG RT.05 RT.06 RW.04 KECAMATAN JEKULO	1500 / M	2.000.000.000	Kec. JEKULO Ds. / Kel. Sadang JALAN BLOK PACE JUT DESA SADANG RT.05 RT.06 RW.04 KECAMATAN JEKULO RT.05, RW.04	Verifikasi dan diusulkan	DINAS PERTANIAN DAN PANGAN	

No.	Aspirasi / Usulan				Verifikasi		
	Usulan / Aspirasi	Vol / Satuan	Anggaran	Lokasi	Status	Verifikator	Keterangan
7	LAMPU PENERANGAN JALAN DESA SADANG-JEKULO RT.06 RW.02 KECAMATAN JEKULO	12 / Titik	500.000.000	Kec. JEKULO Ds. / Kel. Sadang DESA SADANG-JEKULO RT.06 RW.02 KECAMATAN JEKULO RT.06 RW.02	Ditolak	DINAS PERUMAHAN, KAWASAN PEMUKIMAN DAN LINGKUNGAN HIDUP	sudah diusulkan
8	PENINGKATAN JALAN JEKULO KIDUL-SADANG (LANJUTAN)	3000 / M	2.000.000.000	Kec. JEKULO Ds. / Kel. Sadang JL. POROS DESA JEKULO-SADANG (LANJUTAN) DESA SADANG-JEKULO RT.04, RT.05 RW.02 DESA SADANG JEKULO RT.04 RW.02	Verifikasi dan diusulkan	DINAS PEKERJAAN UMUM DAN PENATAAN RUANG	
9	PEMBANGUNAN TALUD JALAN KANCILAN - SOKOBUBUK	700 / M	1.500.000.000	Kec. JEKULO Ds. / Kel. Terban JALAN KANCILAN SOKOBUBUK DESA TERBAN KECAMATAN JEKULOJEKULO RT.- RW.-	Verifikasi dan diusulkan	DINAS PEKERJAAN UMUM DAN PENATAAN RUANG	
10	PEMBANGUNAN JEMBATAN JALAN KRAWANG - BARENGBODRO	1 / Pkt	500.000.000	Kec. JEKULO Ds. / Kel. Hadipolo DESA HADIPOLO KECAMATAN JEKULO RT.- RW.-	Verifikasi dan diusulkan	DINAS PEKERJAAN UMUM DAN PENATAAN RUANG	
11	NORMALISASI SUNGAI MRANAK DESA PLADEN DK.KRAJAN-DK.JAWIK KECAMATAN JEKULO	2000 / M	200.000.000	Kec. JEKULO Ds. / Kel. Pladen SUNGAI MRANAK DESA PLADEN DK.KRAJAN-DK.JAWIK KECAMATAN JEKULO RT.- RW.-	Verifikasi dan diusulkan	DINAS PEKERJAAN UMUM DAN PENATAAN RUANG	
12	PENINGKATAN JALAN JAWIK-BULONGKULON	300 / M	1.800.000.000	Kec. JEKULO Ds. / Kel. Pladen DESA PLADEN DK. JAWIK RT.03 RW.05 KECAMATAN JEKULO RT.03 RW.05	Verifikasi dan diusulkan	DINAS PEKERJAAN UMUM DAN PENATAAN RUANG	
13	PENINGKATAN JALAN TERBAN-SIDOMULYO (LANJUTAN)	250 / M	500.000.000	Kec. JEKULO Ds. / Kel. Pladen DESA PLADEN DK.JAWIK RT.03 RW.05 KECAMATAN JEKULO RT.03 RW.05	Verifikasi dan diusulkan	DINAS PEKERJAAN UMUM DAN PENATAAN RUANG	
14	PEMBANGUNAN TALUD JALAN BULUNGCANGKRING - BULUNGCANGKRING	2000 / M	1.000.000.000	Kec. JEKULO Ds. / Kel. Bulung Cangkring DESA BULUNGCANGKRING RT.03 RW.09 KECAMATAN JEKULO RT.03 RW.09	Verifikasi dan diusulkan	DINAS PEKERJAAN UMUM DAN PENATAAN RUANG	
15	PEMBANGUNAN SALURAN DRAINASE JALAN BULUNGCANGKRING - SIDOMULYO	300 / M	200.000.000	Kec. JEKULO Ds. / Kel. Bulung Cangkring	Verifikasi dan diusulkan	DINAS PEKERJAAN UMUM DAN PENATAAN RUANG	

No.	Aspirasi / Usulan				Verifikasi		
	Usulan / Aspirasi	Vol / Satuan	Anggaran	Lokasi	Status	Verifikator	Keterangan
				DESA BULUNGCANGKRING RT.01 RW.09 KECAMATAN JEKULO RT.01 RW.09			
16	PEMBANGUNAN DRAINASE JALAN JEKULO - BULUNGCANGKRING	200 / M	200.000.000	Kec. JEKULO Ds. / Kel. Bulung Cangkring DESA BULUNGCANGKRING ARAH KE PASAR PURI DESA BULUNGCANGKRING RT.04 RW.01 KECAMATAN JEKULO RT.04 RW.01	Verifikasi dan diusulkan	DINAS PEKERJAAN UMUM DAN PENATAAN RUANG	
17	PEMBANGUNAN SALURAN IRIGASI PERTANIAN DESA BULUNGCANGKRING RT.03 RW.09 KECAMATAN JEKULO	1 / KM	600.000.000	Kec. JEKULO Ds. / Kel. Bulung Cangkring DESA BULUNGCANGKRING RT.03 RW.09 KECAMATAN JEKULO RT.03 RW.09	Verifikasi dan diusulkan	DINAS PERTANIAN DAN PANGAN	
18	REHAB PAGAR SD N 02 TERBAN JALAN KANCILAN RT.02 RW.05 DESA TERBAN KECAMATAN JEKULO	1 / Pkt	200.000.000	Kec. JEKULO Ds. / Kel. Terban ALAN KANCILAN RT.02 RW.05 DESA TERBAN KECAMATAN JEKULO RT.02 RW.05	Verifikasi dan diusulkan	DINAS PENDIDIKAN, KEPEMUDAAN DAN OLAH RAGA	
19	REHAB PAGAR SD N 02 JEKULO JALAN PANDEAN NO. 27 JEKULO DESA JEKULO KECAMATAN JEKULO	1 / Pkt	200.000.000	Kec. JEKULO Ds. / Kel. Jekulo JALAN PANDEAN NO. 27 JEKULO DESA JEKULO KECAMATAN JEKULO RT.- RW.-	Verifikasi dan diusulkan	DINAS PENDIDIKAN, KEPEMUDAAN DAN OLAH RAGA	
20	REHAB PAGAR SD N 03 KLALING DESA KLALING RT.02 RW.02 KECAMATAN JEKULO	1 / Pkt	200.000.000	Kec. JEKULO Ds. / Kel. Klaling DESA KLALING RT.02 RW.02 KECAMATAN JEKULO RT.02 RW.02	Ditolak	DINAS PENDIDIKAN, KEPEMUDAAN DAN OLAH RAGA	sudah pernah ada pembangunan pagar di tahun sebelumnya
21	REHAB PAGAR SD N 05 CRANGGANG DESA CRANGGANG RT.05 RW.05 KECAMATAN DAWE	1 / Pkt	200.000.000	Kec. DAWE Ds. / Kel. Cranggang SD N 05 CRANGGANG DESA CRANGGANG RT.05 RW.05 KECAMATAN DAWE RT.05 RW.05	Verifikasi dan diusulkan	DINAS PENDIDIKAN, KEPEMUDAAN DAN OLAH RAGA	
22	REHAB RUANG KELAS SD N 01 JEKULO JALAN PANDEAN NO. 1 JEKULO DESA JEKULO KECAMATAN JEKULO	1 / Pkt	200.000.000	Kec. JEKULO Ds. / Kel. Jekulo SD N 01 JEKULO JALAN PANDEAN NO. 1 JEKULO DESA JEKULO KECAMATAN JEKULO RT.- RW.-	Verifikasi dan diusulkan	DINAS PENDIDIKAN, KEPEMUDAAN DAN OLAH RAGA	
23	REHAB ATAP SEKOLAH SMP N 02 JEKULO JL. TANJUNGREJO DESA TANJUNGREJO KECAMATAN JEKULO	1 / Pkt	200.000.000	Kec. JEKULO Ds. / Kel. Tanjungrejo	Verifikasi dan diusulkan	DINAS PENDIDIKAN, KEPEMUDAAN DAN OLAH RAGA	

No.	Aspirasi / Usulan				Verifikasi		
	Usulan / Aspirasi	Vol / Satuan	Anggaran	Lokasi	Status	Verifikator	Keterangan
				SMP N 02 JEKULO JL. TANJUNGREJO DESA TANJUNGREJO KECAMATAN JEKULO RT.- RW.-			
24	KELUARGA BESAR MARHAENIS KUDUS GANG RUMBUNG I DESA NGEMBAL KULON RT.07 RW.03 KECAMATAN JATI	1 / Pkt	50.000.000	Kec. JATI Ds. / Kel. Ngembal Kulon GANG RUMBUNG I DESA NGEMBAL KULON RT.07 RW.03 KECAMATAN JATI RT.07 RW.03	Usulan Bansos / Hibah / Bantuan Keuangan	KANTOR KESATUAN BANGSA, DAN POLITIK	
25	PENINGKATAN JALAN RUAS PUYOH - BONAJAR - SOCO	900 / M	0	Kec. DAWE Ds. / Kel. Soco DESA SOCO KECAMATAN DAWE RT.- RW.-	Verifikasi dan diusulkan	DINAS PEKERJAAN UMUM DAN PENATAAN RUANG	
26	PENINGKATAN JALAN RUAS SOCO - DUKUH NGEDUK	800 / M	0	Kec. DAWE Ds. / Kel. Soco DUKUH SINGKRANGKANG-NGEDUK DESA SOCO KECAMATAN DAWE RT.- RW.-	Verifikasi dan diusulkan	DINAS PEKERJAAN UMUM DAN PENATAAN RUANG	
27	Rehabilitasi D.I Sijeruk	36 / M	0	Kec. DAWE Ds. / Kel. Soco DUKUH KEDOAN DESA SOCO KECAMATAN DAWE RT.- RW.-	Verifikasi dan diusulkan	DINAS PEKERJAAN UMUM DAN PENATAAN RUANG	
28	PENERANGAN JALAN UMUM DESA SOCO DESA SOCO KECAMATAN DAWE	1 / Pkt	0	Kec. DAWE Ds. / Kel. Soco DESA SOCO KECAMATAN DAWE RT.- RW.-	Ditolak	DINAS PERUMAHAN, KAWASAN PEMUKIMAN DAN LINGKUNGAN HIDUP	sudah diusulkan
29	Peningkatan Jalan Puyoh - Bonajar - Soco	1700 / M	0	Kec. DAWE Ds. / Kel. Soco DUKUH BONAJAR-SOCO DUKUH SIKATEL DESA SOCO KECAMATAN DAWE RT.- RW.-	Verifikasi dan diusulkan	DINAS PEKERJAAN UMUM DAN PENATAAN RUANG	
30	REHAB RUANG KELAS MADRASAH TARBIYATUL AULAD DESA PLADEN RT.02 RW.04 KECAMATAN JEKULO	1 / Pkt	200.000.000	Kec. JEKULO Ds. / Kel. Pladen DESA PLADEN RT.02 RW.04 KECAMATAN JEKULO RT.02 RW.04	Usulan Bansos / Hibah / Bantuan Keuangan	BAGIAN KESEJAHTERAAN RAKYAT	
31	BEDAH RUMAH TIDAK LAYAJ HUNI IBU ROHMAH DESA JEKULO RT.03 RW.07 KECAMATAN JEKULO	1 / Pkt	15.000.000	Kec. JEKULO Ds. / Kel. Jekulo DESA JEKULO RT.03 RW.07 KECAMATAN JEKULO RT.03 RW.07	Usulan Bansos / Hibah / Bantuan Keuangan	DINAS SOSIAL, PEMBERDAYAAN PEREMPUAN, PERLINDUNGAN ANAK, PENGENDALIAN PENDUDUK, DAN KELUARGA BERENCANA	
32	BEDAH RUMAH TIDAK LAYAK HUNI BP. SUPARKAN DESA HADIPOLO RT.02 RW. 01 KECAMATAN JEKULO	1 / Pkt	15.000.000	Kec. JEKULO Ds. / Kel. Hadipolo	Usulan Bansos / Hibah / Bantuan Keuangan	DINAS SOSIAL, PEMBERDAYAAN PEREMPUAN, PERLINDUNGAN ANAK, PENGENDALIAN	

No.	Aspirasi / Usulan				Verifikasi		
	Usulan / Aspirasi	Vol / Satuan	Anggaran	Lokasi	Status	Verifikator	Keterangan
				DESA HADIPOLO RT.02 RW. 01 KECAMATAN JEKULO RT.02 RW.01		PENDUDUK, DAN KELUARGA BERENCANA	
33	DRAINASE LAPANGAN SAMBA DESA JATI WETAN KECAMATAN JATI	1 / Pkt	200.000.000	Kec. JATI Ds. / Kel. Jati Wetan LAPANGAN SAMBA DESA JATI WETAN KECAMATAN JATI RT.- RW.-	Usulan Bansos / Hibah / Bantuan Keuangan	DINAS PEMBERDAYAAN MASYARAKAT DAN DESA	
34	REHAB RUANG KELAS SD 3 JEPANGPAKIS KECAMATAN JATI	1 / Pkt	200.000.000	Kec. JATI Ds. / Kel. Jepang Pakis SD 3 JEPANGPAKIS KECAMATAN JATI RT.- RW.-	Verifikasi dan diusulkan	DINAS PENDIDIKAN, KEPEMUDAAN DAN OLAH RAGA	
35	PEMBANGUNAN LAPANG UPACARA DAN LAPANGAN BASKET SD 3 JEPANGPAKIS KECAMATAN JATI	1 / Pkt	200.000.000	Kec. JATI Ds. / Kel. Jepang Pakis SD 3 JEPANGPAKIS KECAMATAN JATI RT.- RW.-	Verifikasi dan diusulkan	DINAS PENDIDIKAN, KEPEMUDAAN DAN OLAH RAGA	
36	PENINGKATAN JALAN PLADEN - JAWIK	1 / Pkt	900.000.000	Kec. JEKULO Ds. / Kel. Pladen JALAN KABUPATEN KRAJAN-JAWIK DESA PLADEN DK. JAWIK RT.02 RW.05 KECAMATAN JEKULO RT.02 RW.05	Verifikasi dan diusulkan	DINAS PEKERJAAN UMUM DAN PENATAAN RUANG	
37	BANTUAN KEUANGAN KEPADA DESA HADIPOLO UNTUK PEMBANGUNAN PKD	1 / Unit	200.000.000	Kec. JEKULO Ds. / Kel. Hadipolo Depan Perumahan Sosial RT.06 RW.02	Usulan Bansos / Hibah / Bantuan Keuangan	DINAS PEMBERDAYAAN MASYARAKAT DAN DESA	
38	MUSHOLLA DARUL MUTTAQIN MARGOREJO GENTUNGAN RT.02 RW.10 DAWE	1 / Pkt	20.000.000	Kec. DAWE Ds. / Kel. Margorejo MARGOREJO GENTUNGAN RT.02 RW.10 DAWE RT.02 RW.01	Usulan Bansos / Hibah / Bantuan Keuangan	BAGIAN KESEJAHTERAAN RAKYAT	
39	MI NU ALFALAH REJOSARI RT.03 RW.04 DAWE	1 / Pkt	50.000.000	Kec. DAWE Ds. / Kel. Rejosari REJOSARI RT.03 RW.04 DAWE RT.03 RW.04	Usulan Bansos / Hibah / Bantuan Keuangan	BAGIAN KESEJAHTERAAN RAKYAT	
40	MI HIDAYATUL MUSTAQIMIN DESA LAU RT.03 RW.03 DAWE	1 / Pkt	50.000.000	Kec. DAWE Ds. / Kel. Lau MI HIDAYATUL MUSTAQIMIN DESA LAU RT.03 RW.03 DAWE RT.03 RW.03	Usulan Bansos / Hibah / Bantuan Keuangan	BAGIAN KESEJAHTERAAN RAKYAT	
41	MUSHOLLA MATHOLIUL HUDA DESA TERGO RT.02 RW. 03 DAWE	1 / Pkt	25.000.000	Kec. DAWE Ds. / Kel. Tergo MUSHOLLA MATHOLIUL HUDA DESA TERGO RT.02 RW. 03 DAWE RT.02 RW.03	Usulan Bansos / Hibah / Bantuan Keuangan	BAGIAN KESEJAHTERAAN RAKYAT	

No.	Aspirasi / Usulan				Verifikasi		
	Usulan / Aspirasi	Vol / Satuan	Anggaran	Lokasi	Status	Verifikator	Keterangan
42	MASJID BAITUR ROHMAN DESA HONGGOSOCO RT. 05 RW. 02 JEKULO	1 / Pkt	50.000.000	Kec. JEKULO Ds. / Kel. Honggosoco MASJID BAITUR ROHMAN DESA HONGGOSOCO RT. 05 RW. 02 JEKULO RT.05 RW.02	Usulan Bansos / Hibah / Bantuan Keuangan	BAGIAN KESEJAHTERAAN RAKYAT	
43	MASJID JAMI BAITUL MAQDIS DESA GONDOHARUM RT.02 RW.01 JEKULO	1 / Pkt	80.000.000	Kec. JEKULO Ds. / Kel. Gondoharum MASJID JAMI BAITUL MAQDIS DESA GONDOHARUM RT.02 RW.01 JEKULO RT.02 RW.01	Usulan Bansos / Hibah / Bantuan Keuangan	BAGIAN KESEJAHTERAAN RAKYAT	
44	MASJID SABILUL MUTTAQIN DESA HONGGOSOCO RT.04 RW.03 JEKULO	1 / Pkt	70.000.000	Kec. JEKULO Ds. / Kel. Honggosoco MASJID SABILUL MUTTAQIN DESA HONGGOSOCO RT.04 RW.03 JEKULO RT.04 RW.03	Usulan Bansos / Hibah / Bantuan Keuangan	BAGIAN KESEJAHTERAAN RAKYAT	
45	TPQ/RTQ MIFTAHUL HUDA DESA HONGGOSOCO RT.05 RW.02 JEKULO	1 / Pkt	50.000.000	Kec. JEKULO Ds. / Kel. Honggosoco TPQ/RTQ MIFTAHUL HUDA DESA HONGGOSOCO RT.05 RW.02 JEKULO RT.05 RW.02	Usulan Bansos / Hibah / Bantuan Keuangan	BAGIAN KESEJAHTERAAN RAKYAT	
46	MUSHOLLA MIFTAKHUL HUDA DESA HONGGOSOCO RT.02 RW. 03 JEKULO	1 / Pkt	30.000.000	Kec. JEKULO Ds. / Kel. Honggosoco MUSHOLLA MIFTAKHUL HUDA DESA HONGGOSOCO RT.02 RW. 03 JEKULO RT.02 RW.03	Usulan Bansos / Hibah / Bantuan Keuangan	BAGIAN KESEJAHTERAAN RAKYAT	
47	PONPES TAHFIDZ ROUDHOTUT THOLIBIN DESA LAU RT.05 RW.03 DAWE	1 / Pkt	100.000.000	Kec. DAWE Ds. / Kel. Lau PONPES TAHFIDZ ROUDHOTUT THOLIBIN DESA LAU RT.05 RW.03 DAWE RT.05 RW.03	Usulan Bansos / Hibah / Bantuan Keuangan	BAGIAN KESEJAHTERAAN RAKYAT	
48	MI MIFTAKHUL ULUM 02 DESA HONGGOSOCO JEKULO	1 / Pkt	150.000.000	Kec. JEKULO Ds. / Kel. Honggosoco MI MIFTAKHUL ULUM 02 DESA HONGGOSOCO JEKULO RT.- RW.-	Usulan Bansos / Hibah / Bantuan Keuangan	BAGIAN KESEJAHTERAAN RAKYAT	
49	MA TAHFIDH TASYWIQU AL FURON DESA GARUNG LOR RT.05 RW. 02 KALIWUNGU	1 / Pkt	130.000.000	Kec. KALIWUNGU Ds. / Kel. Garung Lor MA TAHFIDH TASYWIQU AL FURON DESA GARUNG LOR RT.05 RW. 02 KALIWUNGU RT.05 RW.02	Usulan Bansos / Hibah / Bantuan Keuangan	BAGIAN KESEJAHTERAAN RAKYAT	
50	REHAB RUANG KELAS MTS HASYIM ASYARI III DESA HONGGOSOCO JEKULO	1 / Pkt	80.000.000	Kec. JEKULO Ds. / Kel. Honggosoco	Usulan Bansos / Hibah / Bantuan Keuangan	BAGIAN KESEJAHTERAAN RAKYAT	

No.	Aspirasi / Usulan				Verifikasi		
	Usulan / Aspirasi	Vol / Satuan	Anggaran	Lokasi	Status	Verifikator	Keterangan
				REHAB RUANG KELAS MTS HASYIM ASYARI III DESA HONGGOSOCO JEKULO RT.- RW.-			
51	MUSHOLLA BAITUS SALAM DESA TANJUNGREJO RT.03 RW.04 JEKULO	1 / Pkt	30.000.000	Kec. JEKULO Ds. / Kel. Tanjungrejo MUSHOLLA BAITUS SALAM DESA TANJUNGREJO RT.03 RW.04 JEKULO RT.03 RW.04	Usulan Bansos / Hibah / Bantuan Keuangan	BAGIAN KESEJAHTERAAN RAKYAT	
52	KUB ULNA PRINT DESA HONGGOSOCO RT.04 RW.05 JEKULO	1 / Pkt	50.000.000	Kec. JEKULO Ds. / Kel. Honggosoco DESA HONGGOSOCO RT.04 RW.05 JEKULO RT.04 RW.05	Verifikasi dan diusulkan	DINAS TENAGA KERJA, PERINDUSTRIAN, KOPERASI, USAHA KECIL DAN MENENGAH	
53	REHAB RUANG SD 2 JAPAN KECAMATAN DAWE	1 / Pkt	200.000.000	Kec. DAWE Ds. / Kel. Japan REHAB RUANG SD 2 JAPAN KECAMATAN DAWE RT.- RW.-	Verifikasi dan diusulkan	DINAS PENDIDIKAN, KEPEMUDAAN DAN OLAH RAGA	
54	REHAB RUANG GURU SD 5 MARGOREJO KECAMATAN DAWE	1 / Pkt	150.000.000	Kec. DAWE Ds. / Kel. Margorejo SD 5 MARGOREJO KECAMATAN DAWE RT.- RW.-	Verifikasi dan diusulkan	DINAS PENDIDIKAN, KEPEMUDAAN DAN OLAH RAGA	
55	PEMBANGUNAN JAMBAN SD 6 KANDANGMAS KECAMATAN DAWE	1 / Pkt	150.000.000	Kec. DAWE Ds. / Kel. Kandangmas SD 6 KANDANGMAS KECAMATAN DAWE RT.- RW.-	Verifikasi dan diusulkan	DINAS PENDIDIKAN, KEPEMUDAAN DAN OLAH RAGA	
56	REHAB RUANG GURU SD 4 SOCO KECAMATAN DAWE	1 / Pkt	150.000.000	Kec. DAWE Ds. / Kel. Soco SD 4 SOCO KECAMATAN DAWE RT.- RW.-	Ditolak	DINAS PENDIDIKAN, KEPEMUDAAN DAN OLAH RAGA	diprioritaskan rehabilitasi ruang kelas
57	REHAB RUANG GURU SD 5 HONGGOSOCO KECAMATAN JEKULO	1 / Pkt	150.000.000	Kec. JEKULO Ds. / Kel. Honggosoco SD 5 HONGGOSOCO KECAMATAN JEKULO RT.- RW.-	Verifikasi dan diusulkan	DINAS PENDIDIKAN, KEPEMUDAAN DAN OLAH RAGA	
58	REHAB RUANG KELAS SD 2 REJOSARI KECAMATAN DAWE	1 / Pkt	150.000.000	Kec. DAWE Ds. / Kel. Rejosari SD 2 REJOSARI KECAMATAN DAWE RT.- RW.-	Verifikasi dan diusulkan	DINAS PENDIDIKAN, KEPEMUDAAN DAN OLAH RAGA	
59	PENINGKATAN JALAN JEPANGPAKIS - LORAM WETAN	1000 / M	1.200.000.000	Kec. JATI Ds. / Kel. Jepang Pakis JALAN JEPANGPAKIS-LORAM WETAN DESA JEPANGPAKIS KECAMATAN JATI RT.- RW.-	Verifikasi dan diusulkan	DINAS PEKERJAAN UMUM DAN PENATAAN RUANG	
60	PEMBANGUNAN SALURAN DRAINASE JL. MLATI KIDUL - GULANG	300 / M	400.000.000	Kec. JATI Ds. / Kel. Jepang Pakis	Verifikasi dan diusulkan	DINAS PEKERJAAN UMUM DAN PENATAAN RUANG	

No.	Aspirasi / Usulan				Verifikasi		
	Usulan / Aspirasi	Vol / Satuan	Anggaran	Lokasi	Status	Verifikator	Keterangan
				JALAN MLATI KIDUL-GULANG DESA JEPANGPAKIS KECAMATAN JATI RT.- RW.-			
61	PEMBANGUNAN SALURAN DRAINASE JL. JEPANGPAKIS - LORAM WETAN	1 / Pkt	300.000.000	Kec. JATI Ds. / Kel. Jepang Pakis JALAN JEPANGPAKIS-LORAM WETAN DESA JEPANGPAKIS KECAMATAN JATI RT.- RW.-	Verifikasi dan diusulkan	DINAS PEKERJAAN UMUM DAN PENATAAN RUANG	
62	PEMBANGUNAN JEMBATAN JALAN JEPANGPAKIS - LORAM WETAN	6 / M	700.000.000	Kec. JATI Ds. / Kel. Jepang Pakis JALAN JEPANGPAKIS-LORAM WETAN DESA JEPANGPAKIS KECAMATAN JATI RT.- RW.-	Verifikasi dan diusulkan	DINAS PEKERJAAN UMUM DAN PENATAAN RUANG	
63	MASJID BAITUR ROKHIM DESA JEPANGPAKIS KECAMATAN JATI	1 / Pkt	100.000.000	Kec. JATI Ds. / Kel. Jepang Pakis MASJID BAITUR ROKHIM DESA JEPANGPAKIS KECAMATAN JATI RT.- RW.-	Usulan Bansos / Hibah / Bantuan Keuangan	BAGIAN KESEJAHTERAAN RAKYAT	
64	MASJID BAITUR ROKHIM DESA PAPRINGAN KECAMATAN KALIWUNGU	1 / Pkt	100.000.000	Kec. KALIWUNGU Ds. / Kel. Papringan MASJID BAITUR ROKHIM DESA PAPRINGAN KECAMATAN KALIWUNGU RT.- RW.-	Usulan Bansos / Hibah / Bantuan Keuangan	BAGIAN KESEJAHTERAAN RAKYAT	
65	MUSHOLLA ASSAJIDIN DESA JEPANGPAKIS RT.05 RW.03 KECAMATAN JATI	1 / Pkt	100.000.000	Kec. JATI Ds. / Kel. Jepang Pakis MUSHOLLA ASSAJIDIN DESA JEPANGPAKIS RT.05 RW.03 KECAMATAN JATI RT.- RW.-	Usulan Bansos / Hibah / Bantuan Keuangan	BAGIAN KESEJAHTERAAN RAKYAT	
66	PEMBANGUNAN RUANG PERPUSTAKAAN SD 2 DESA MEGAWON KECAMATAN JATI	1 / Pkt	200.000.000	Kec. JATI Ds. / Kel. Megawon SD 2 DESA MEGAWON KECAMATAN JATI RT.- RW.-	Verifikasi dan diusulkan	DINAS PENDIDIKAN, KEPEMUDAAN DAN OLAH RAGA	
67	PEMBANGUNAN PAGAR SD 2 DESA MEGAWON KECAMATAN JATI	1 / Pkt	200.000.000	Kec. JATI Ds. / Kel. Megawon SD 2 DESA MEGAWON KECAMATAN JATI RT.- RW.-	Verifikasi dan diusulkan	DINAS PENDIDIKAN, KEPEMUDAAN DAN OLAH RAGA	
68	PEMBANGUNAN RUANG KELAS SD 2 PAYAMAN KECAMATAN MEJOBO	1 / Pkt	200.000.000	Kec. MEJOBO Ds. / Kel. Payaman SD 2 PAYAMAN KECAMATAN MEJOBO RT.- RW.-	Verifikasi dan diusulkan	DINAS PENDIDIKAN, KEPEMUDAAN DAN OLAH RAGA	
69	PEMBANGUNAN REHAB KELAS SD 1 DESA MLATI NOROWITO KECAMATAN KOTA	1 / Pkt	200.000.000	Kec. KOTA Ds. / Kel. Kel. Mlati Norowito SD 1 DESA MLATI NOROWITO KECAMATAN KOTA RT.- RW.-	Verifikasi dan diusulkan	DINAS PENDIDIKAN, KEPEMUDAAN DAN OLAH RAGA	

No.	Aspirasi / Usulan				Verifikasi		
	Usulan / Aspirasi	Vol / Satuan	Anggaran	Lokasi	Status	Verifikator	Keterangan
70	PEMBANGUNAN RUANG KELAS BARU (RKB) SD 2 KEDUNGDOWO RT.04 RW.04 KECAMATAN KALIWUNGU	1 / Pkt	150.000.000	Kec. KALIWUNGU Ds. / Kel. Kedungdowo SD 2 KEDUNGDOWO RT.04 RW.04 KECAMATAN KALIWUNGU RT.04 RW.04	Verifikasi dan diusulkan	DINAS PENDIDIKAN, KEPEMUDAAN DAN OLAH RAGA	
71	PEMBANGUNAN JL. DURIAN TUMPANGKRASAK RT.05 RW.07 KECAMATAN JATI	520 / M	150.000.000	Kec. JATI Ds. / Kel. Tumpangkrasak JL. DURIAN TUMPANGKRASAK RT.05 RW.07 KECAMATAN JATI RT.05 RW.07	Usulan Bansos / Hibah / Bantuan Keuangan	DINAS PEMBERDAYAAN MASYARAKAT DAN DESA	
72	PEMBANGUNAN JL. KELAPA GADING I MEGAWON RT.01 RW.04 KECAMATAN JATI	700 / M	150.000.000	Kec. JATI Ds. / Kel. Megawon JL. KELAPA GADING I MEGAWON RT.01 RW.04 KECAMATAN JATI RT.01 RW.04	Usulan Bansos / Hibah / Bantuan Keuangan	DINAS PEMBERDAYAAN MASYARAKAT DAN DESA	
73	TALUD LAMBIRAN SUNGAI DESA RW.03 JETIS KAPUAN RT.03 RW.03 KECAMATAN JATI	85 / M	150.000.000	Kec. JATI Ds. / Kel. Jetis Kapuan DESA RW.03 JETIS KAPUAN RT.03 RW.03 KECAMATAN JATI RT.03 RW.03	Usulan Bansos / Hibah / Bantuan Keuangan	DINAS PEMBERDAYAAN MASYARAKAT DAN DESA	
74	PEMBANGUNAN DRAINASE/GORONG-GORONG (RW.02) JETISKAPUAN RT.02 RW.02 KECAMATAN JATI	388 / M	150.000.000	Kec. JATI Ds. / Kel. Jetis Kapuan JETISKAPUAN RT.02 RW.02 KECAMATAN JATI RT.02 RW.02	Usulan Bansos / Hibah / Bantuan Keuangan	DINAS PEMBERDAYAAN MASYARAKAT DAN DESA	
75	PEMBANGUNAN RUANG KELASA BARU (RKB) MTS TSAMROTUL WATHON GONDOSARI JL. PR SUKUN / JL. RAHTAWU RAYA GONDOSARI RT.01 RW. 02 KECAMATAN GEBOG	1 / Pkt	200.000.000	Kec. GEBOG Ds. / Kel. Gondosari GONDOSARI JL. PR SUKUN / JL. RAHTAWU RAYA GONDOSARI RT.01 RW. 02 KECAMATAN GEBOG RT.01 RW.02	Usulan Bansos / Hibah / Bantuan Keuangan	BAGIAN KESEJAHTERAAN RAKYAT	
76	PEMBANGUNAN GEDUNG NUCENTER KUDUS	1 / Pkt	200.000.000	Kec. KOTA Ds. / Kel. KUDUS RT.- RW.-	Usulan Bansos / Hibah / Bantuan Keuangan	BAGIAN KESEJAHTERAAN RAKYAT	
77	PEMBANGUAN REHAB KELAS PAGAR TPQ MIFTAHUL JANNAH DESA TUMPANGKRASAK RT.01 RW.05 KECAMATAN JATI	1 / Pkt	75.000.000	Kec. JATI Ds. / Kel. Tumpangkrasak DESA TUMPANGKRASAK RT.01 RW.05 KECAMATAN JATI RT.01 RW.05	Usulan Bansos / Hibah / Bantuan Keuangan	BAGIAN KESEJAHTERAAN RAKYAT	
78	PEMBANGUNAN RUANG KELAS BARU (RKB) KB NURUS SHOFA NGELO KARANG BENER KECAMATAN BAE	1 / Pkt	75.000.000	Kec. BAE Ds. / Kel. Karangbener KARANG BENER KECAMATAN BAE RT.- RW.-	Usulan Bansos / Hibah / Bantuan Keuangan	DINAS PENDIDIKAN, KEPEMUDAAN DAN OLAH RAGA	

No.	Aspirasi / Usulan				Verifikasi		
	Usulan / Aspirasi	Vol / Satuan	Anggaran	Lokasi	Status	Verifikator	Keterangan
79	MTs MANBAUL ULUM JL. GEBOG-NALUMSARI NO.42 GONDOSARI KEC. GEBOG	1 / Pkt	75.000.000	Kec. GEBOG Ds. / Kel. Gondosari JL. GEBOG-NALUMSARI NO.42 GONDOSARI KEC. GEBOG RT.- RW.-	Usulan Bansos / Hibah / Bantuan Keuangan	BAGIAN KESEJAHTERAAN RAKYAT	
80	MI NU MIFTAHUL HUDA 01 KARANGMALANG KEC. GEBOG	1 / Pkt	75.000.000	Kec. GEBOG Ds. / Kel. Karangmalang KARANGMALANG KEC. GEBOG RT.- RW.-	Usulan Bansos / Hibah / Bantuan Keuangan	BAGIAN KESEJAHTERAAN RAKYAT	
81	PEMBANGUNAN RKB, KB MIFTAHUL ULUM DESA LORAM KULON KEC. JATI	1 / Pkt	75.000.000	Kec. JATI Ds. / Kel. Loram Kulon DESA LORAM KULON KEC. JATI RT.- RW.-	Usulan Bansos / Hibah / Bantuan Keuangan	DINAS PENDIDIKAN, KEPEMUDAAN DAN OLAH RAGA	
82	PEMBANGUNAN RKB, TPQ TISARUL MUROTTILIN DESA LORAM KULON KEC. JATI	1 / Pkt	75.000.000	Kec. JATI Ds. / Kel. Loram Kulon DESA LORAM KULON KEC. JATI RT.- RW.-	Usulan Bansos / Hibah / Bantuan Keuangan	BAGIAN KESEJAHTERAAN RAKYAT	
83	REHABILITASI PONPES PUTRA PUTRI MANBAUL QURAN DESA RENDENG KEC. KOTA	1 / Pkt	20.000.000	Kec. KOTA Ds. / Kel. Rendeng DESA RENDENG KEC. KOTA RT.- RW.-	Usulan Bansos / Hibah / Bantuan Keuangan	BAGIAN KESEJAHTERAAN RAKYAT	
84	REHABILITASI MADIN AL FALAH 1 DESA TERGO KECAMATAN DAWE	1 / Pkt	20.000.000	Kec. DAWE Ds. / Kel. Tergo DESA TERGO KECAMATAN DAWE RT.- RW.-	Usulan Bansos / Hibah / Bantuan Keuangan	BAGIAN KESEJAHTERAAN RAKYAT	
85	REHABILITASI TPQ AL FALAH DESA TERGO KECAMATAN DAWE	1 / Pkt	20.000.000	Kec. DAWE Ds. / Kel. Tergo DESA TERGO KECAMATAN DAWE RT.- RW.-	Usulan Bansos / Hibah / Bantuan Keuangan	BAGIAN KESEJAHTERAAN RAKYAT	
86	PEMBANGUNAN RKB MTs MANBAUL ULUM DESA GONDOSARI KECAMATAN GEBOG	1 / Pkt	20.000.000	Kec. GEBOG Ds. / Kel. Gondosari DESA GONDOSARI KECAMATAN GEBOG RT.- RW.-	Usulan Bansos / Hibah / Bantuan Keuangan	BAGIAN KESEJAHTERAAN RAKYAT	
87	REHAB GEDUNG MI MIFTAHUL HUDA DESA KARANGMALANG KECAMATAN GEBOG	1 / Pkt	20.000.000	Kec. GEBOG Ds. / Kel. Karangmalang DESA KARANGMALANG KECAMATAN GEBOG RT.- RW.-	Usulan Bansos / Hibah / Bantuan Keuangan	BAGIAN KESEJAHTERAAN RAKYAT	
88	PENGADAAN BIBIT PADI	1 / Pkt	100.000.000	Kec. KOTA Ds. / Kel. DINAS PERTANIAN DAN PANGAN KABUPATEN KUDUS RT.- RW.-	Verifikasi dan diusulkan	DINAS PERTANIAN DAN PANGAN	
89	SOSIALISASI PUBLIKASI DI SETWAN KUDUS MELALUI MEDIA MASSA (MEDIA TV, CETAK & ON LINE)	3 / Pkt	120.000.000	Kec. Ds. / Kel.	Verifikasi dan diusulkan	SEKRETARIAT DPRD	

No.	Aspirasi / Usulan				Verifikasi		
	Usulan / Aspirasi	Vol / Satuan	Anggaran	Lokasi	Status	Verifikator	Keterangan
				SEKRETARIAT DPRD KABUPATEN KUDUS RT.- RW.-			
90	SOSIALISASI PUBLIKASI DI DINAS PENDIDIKAN PEMUDA DAN OLAH RAGA KUDUS MELALUI MEDIA MASSA (MEDIA TV, CETAK & ON LINE)	3 / Pkt	120.000.000	Kec. Ds. / Kel. DINAS PENDIDIKAN PEMUDA DAN OLAH RAGA KUDUS RT.- RW.-	Verifikasi dan diusulkan	DINAS PENDIDIKAN, KEPEMUDAAN DAN OLAH RAGA	
91	SOSIALISASI PUBLIKASI DI DINAS TENAGA KERJA UKM PERINDAGKOP KUDUS MELALUI MEDIA MASSA (MEDIA TV, CETAK & ON LINE)	3 / Pkt	120.000.000	Kec. Ds. / Kel. DINAS TENAGA KERJA UKM PERINDAGKOP KUDUS RT.- RW.-	Verifikasi dan diusulkan	DINAS TENAGA KERJA, PERINDUSTRIAN, KOPERASI, USAHA KECIL DAN MENENGAH	
92	SOSIALISASI PUBLIKASI DI DINAS KESEHATAN KUDUS MELALUI MEDIA MASSA (MEDIA TV, CETAK & ON LINE)	3 / Pkt	120.000.000	Kec. Ds. / Kel. DINAS KESEHATAN KUDUS RT.- RW.-	Verifikasi dan diusulkan	DINAS KESEHATAN	
93	SOSIALISASI PUBLIKASI DI BPPKAD KUDUS MELALUI MEDIA MASSA (MEDIA TV, CETAK & ON LINE)	3 / Pkt	120.000.000	Kec. Ds. / Kel. BPPKAD KUDUS RT.- RW.-	Verifikasi dan diusulkan	BADAN PENGELOLAAN PENDAPATAN, KEUANGAN DAN ASET DAERAH	
94	PEMBUATAN VIDEO PROFILE 19 PUSKESMAS DIKABUPATEN KUDUS	19 / Pkt	250.000.000	Kec. Ds. / Kel. DINAS KESEHATAN KUDUS RT. RW.	Verifikasi dan diusulkan	DINAS KESEHATAN	
95	PENGADAAN TV MONITOR UNTUK PELAYANAN PUBLIK DIRUANG TUNGGU PASIEN 19 PUSKESMAS DI KABUPATEN KUDUS	19 / Pkt	250.000.000	Kec. Ds. / Kel. DINAS KESEHATAN KUDUS RT. RW.	Dipertimbangkan	DINAS KESEHATAN	
96	LAPANGAN BOLA RW 1 JATI WETAN KECAMATAN JATI	1 / Pkt	100.000.000	Kec. JATI Ds. / Kel. Jati Wetan RW 1 JATI WETAN KECAMATAN JATI RT.- RW.1	Usulan Bansos / Hibah / Bantuan Keuangan	DINAS PEMBERDAYAAN MASYARAKAT DAN DESA	
97	PEMBANGUNAN RUANG GURU SMP 2 JATI	1 / Pkt	400.000.000	Kec. JATI Ds. / Kel. Jati Wetan SMP 2 JATI RT.- RW.-	Verifikasi dan diusulkan	DINAS PENDIDIKAN, KEPEMUDAAN DAN OLAH RAGA	
98	PEMBANGUNAN SALURAN DRAINASE JL. KRESNA (LANJUTAN)	1 / Pkt	200.000.000	Kec. JATI Ds. / Kel. Jati Wetan JL. KRESNA JATI (LANJUTAN) DESA JATI WETAN RT.- RW.-	Verifikasi dan diusulkan	DINAS PEKERJAAN UMUM DAN PENATAAN RUANG	
99	TAMAN ANAK DESA JATI WETAN RW. 02 DESA JATI WETAN	1 / Pkt	150.000.000	Kec. JATI Ds. / Kel. Jati Wetan DESA JATI WETAN RW. 02 DESA JATI WETAN RT.- RW.2	Usulan Bansos / Hibah / Bantuan Keuangan	DINAS PEMBERDAYAAN MASYARAKAT DAN DESA	
100	RUMAH POMPA DAN POMPA DESA JETIS KAPUAN KECAMATAN JATI	2 / Pkt	200.000.000	Kec. JATI Ds. / Kel. Jetis Kapuan DESA JETIS KAPUAN KECAMATAN JATI RT.- RW.-	Usulan Bansos / Hibah / Bantuan Keuangan	DINAS PEMBERDAYAAN MASYARAKAT DAN DESA	

No.	Aspirasi / Usulan				Verifikasi		
	Usulan / Aspirasi	Vol / Satuan	Anggaran	Lokasi	Status	Verifikator	Keterangan
101	PEMBANGUNAN TPQ HIDAYATUL ATHFAL DESA JATI WETAN RW.02 KECAMATAN JATI	1 / Pkt	150.000.000	Kec. JATI Ds. / Kel. Jati Wetan DESA JATI WETAN RW.02 KECAMATAN JATI RT.- RW.2	Usulan Bansos / Hibah / Bantuan Keuangan	BAGIAN KESEJAHTERAAN RAKYAT	
102	PEMBANGUNAN LAPANGAN BASKET SMP 2 UNDAAN	1 / Pkt	150.000.000	Kec. UNDAAN Ds. / Kel. Wates SMP 2 UNDAAN RT.- RW.-	Verifikasi dan diusulkan	DINAS PENDIDIKAN, KEPEMUDAAN DAN OLAH RAGA	
103	TEMPAT PARKIR SD 1 JATI WETAN KECAMATAN JATI	1 / Pkt	50.000.000	Kec. JATI Ds. / Kel. Jati Wetan SD 1 JATI WETAN KECAMATAN JATI RT.- RW.-	Verifikasi dan diusulkan	DINAS PENDIDIKAN, KEPEMUDAAN DAN OLAH RAGA	
104	PEMBANGUNAN MASJID BAITUL MAQDIS DESA SINGOCANDI DUKUH SINGOPADON DESA SINGOCANDI	1 / Pkt	25.000.000	Kec. KOTA Ds. / Kel. Singocandi MASJID BAITUL MAQDIS DESA SINGOCANDI DUKUH SINGOPADON DESA SINGOCANDI RT.- RW.-	Usulan Bansos / Hibah / Bantuan Keuangan	BAGIAN KESEJAHTERAAN RAKYAT	
105	PEMBANGUNAN MASJID DARUL MUTTAQIN DESA LAU KECAMATAN DAWE	1 / Pkt	25.000.000	Kec. DAWE Ds. / Kel. Lau MASJID DARUL MUTTAQIN DESA LAU KECAMATAN DAWE RT.- RW.-	Usulan Bansos / Hibah / Bantuan Keuangan	BAGIAN KESEJAHTERAAN RAKYAT	
106	BANTUAN KELOMPOK USAHA BINA MAKMUR SEJAHTERA DESA SINGOCANDI KECAMATAN KOTA	1 / Pkt	50.000.000	Kec. KOTA Ds. / Kel. Singocandi DESA SINGOCANDI KECAMATAN KOTA RT.- RW.-	Verifikasi dan diusulkan	DINAS TENAGA KERJA, PERINDUSTRIAN, KOPERASI, USAHA KECIL DAN MENENGAH	Anggaran belanja tidak langsung di PPKD
107	MADIN DARUSSALAM RW 1 DESA JATI WETAN KECAMATAN JATI	1 / Pkt	100.000.000	Kec. JATI Ds. / Kel. Jati Wetan MADIN DARUSSALAM RW 1 DESA JATI WETAN KECAMATAN JATI RT.- RW.1	Usulan Bansos / Hibah / Bantuan Keuangan	BAGIAN KESEJAHTERAAN RAKYAT	
108	BANTUAN KELOMPOK USAHA DESA TUMPANGKRASAK KECAMATAN JATI	1 / Pkt	0	Kec. JATI Ds. / Kel. Tumpangkrasak DESA TUMPANGKRASAK KECAMATAN JATI RT.- RW.-	Ditolak	DINAS TENAGA KERJA, PERINDUSTRIAN, KOPERASI, USAHA KECIL DAN MENENGAH	Bukan merupakan tusi dinnaker
109	BANTUAN KELOMPOK USAHA DESA PLOSO KECAMATAN JATI	1 / Pkt	0	Kec. JATI Ds. / Kel. Ploso DESA PLOSO KECAMATAN JATI RT.- RW.-	Ditolak	DINAS TENAGA KERJA, PERINDUSTRIAN, KOPERASI, USAHA KECIL DAN MENENGAH	bukan merupakan tusi dinnaker
110	BANTUAN MODAL USAHA KARYA MUKTI DESA SINGOCANDI KECAMATAN KOTA	1 / Pkt	0	Kec. KOTA Ds. / Kel. Singocandi DESA SINGOCANDI KECAMATAN KOTA RT.- RW.-	Verifikasi dan diusulkan	DINAS TENAGA KERJA, PERINDUSTRIAN, KOPERASI, USAHA KECIL DAN MENENGAH	
111	PEMBANGUNAN SALURAN DRAINASE JALAN PANJANG - SINGOCANDI	1 / Pkt	0	Kec. KOTA Ds. / Kel. Singocandi	Verifikasi dan diusulkan	DINAS PEKERJAAN UMUM DAN PENATAAN RUANG	

No.	Aspirasi / Usulan				Verifikasi		
	Usulan / Aspirasi	Vol / Satuan	Anggaran	Lokasi	Status	Verifikator	Keterangan
				JALAN SINGOCANDI-PANJANG DESA SINGOCANDI KECAMATAN RT.- RW.-			
112	PEMBANGUNAN JALAN LINGKUNGAN RT.03 RW.01 DESA SINGOCANDI KECAMATAN KOTA	1 / Pkt	0	Kec. KOTA Ds. / Kel. Singocandi RT.03 RW.01 DESA SINGOCANDI KECAMATAN KOTA RT.03 RW.01	Ditolak	DINAS PERUMAHAN, KAWASAN PEMUKIMAN DAN LINGKUNGAN HIDUP	bukan kewenangan
113	PEMBANGUNAN REHAB RUANG KELAS SD N 2 KARANGMALANG KECAMATAN GEBOG	1 / Pkt	750.000.000	Kec. GEBOG Ds. / Kel. Karangmalang SD N 2 KARANGMALANG KECAMATAN GEBOG RT.- RW.-	Verifikasi dan diusulkan	DINAS PENDIDIKAN, KEPEMUDAAN DAN OLAH RAGA	
114	PEMBANGUNAN GEDUNG PERPUSTAKAAN SD N 2 KARANGMALANG KECAMATAN GEBOG	1 / Pkt	160.000.000	Kec. GEBOG Ds. / Kel. Karangmalang SD N 2 KARANGMALANG KECAMATAN GEBOG RT.- RW.-	Verifikasi dan diusulkan	DINAS PENDIDIKAN, KEPEMUDAAN DAN OLAH RAGA	
115	PEMBANGUNAN WC SD N 2 KARANGMALANG KECAMATAN GEBOG	1 / Pkt	150.000.000	Kec. GEBOG Ds. / Kel. Karangmalang SD N 2 KARANGMALANG KECAMATAN GEBOG RT.- RW.-	Verifikasi dan diusulkan	DINAS PENDIDIKAN, KEPEMUDAAN DAN OLAH RAGA	
116	PEMBANGUNAN MASJID DARUL MUTTAQIN DESA LAU KECAMATAN DAWE	1 / Pkt	25.000.000	Kec. DAWE Ds. / Kel. Lau MASJID DARUL MUTTAQIN DESA LAU KECAMATAN DAWE RT.- RW.-	Usulan Bansos / Hibah / Bantuan Keuangan	BAGIAN KESEJAHTERAAN RAKYAT	
117	PEMBANGUNAN JALAN LINGKUNGAN RT.03 RW.01 DESA SINGOCANDI KECAMATAN KOTA	1 / Pkt	0	Kec. KOTA Ds. / Kel. DESA SINGOCANDI KECAMATAN KOTA RT.03 RW.01	Ditolak	DINAS PEMBERDAYAAN MASYARAKAT DAN DESA	tidak ada nominal anggarannya
118	PEMASANGAN KERAMIK DAN PENGECATAN KAMAR MANDI MUSHOLLA AT-TAQWA DESA PAPRINGAN RT.03 RW.01 KALIWUNGU KUDUS	120 / M	25.000.000	Kec. KALIWUNGU Ds. / Kel. Papringan MUSHOLLA AT-TAQWA DESA PAPRINGAN RT.03 RW.01 KALIWUNGU KUDUS RT.03 RW.01	Usulan Bansos / Hibah / Bantuan Keuangan	BAGIAN KESEJAHTERAAN RAKYAT	
119	PEMASANGAN MEKANIKAL ELEKTRIKAL DAN SARANA PRASARANA PAUD TPA AISYIYAH KEDUNSGSARI RT. 05 RW. 01 KEDUNGSARI KECAMATAN GEBOG	1 / Pkt	100.000.000	Kec. GEBOG Ds. / Kel. Kedungsari PAUD TPA AISYIYAH KEDUNSGSARI RT. 05 RW. 01 KEDUNGSARI KECAMATAN GEBOG RT.05 RW.01	Usulan Bansos / Hibah / Bantuan Keuangan	DINAS PENDIDIKAN, KEPEMUDAAN DAN OLAH RAGA	

No.	Aspirasi / Usulan				Verifikasi		
	Usulan / Aspirasi	Vol / Satuan	Anggaran	Lokasi	Status	Verifikator	Keterangan
120	PEMBANGUNAN GEDUNG KLINIK PRATAMA PKU MUHAMMADIYAH DESA GETAS RABI RT.02 RW 03 KECAMATAN GEBOG	200 / M	250.000.000	Kec. GEBOG Ds. / Kel. Getasrabi KLINIK PRATAMA PKU MUHAMMADIYAH DESA GETAS RABI RT.02 RW 03 KECAMATAN GEBOG RT.02 RW.03	Usulan Bansos / Hibah / Bantuan Keuangan	DINAS KESEHATAN	
121	KARANGTARUNA PRAMBATAN KIDUL BALAI DESA PRAMBATAN KIDUL KECAMATAN KALIWUNGU	1 / Pkt	50.000.000	Kec. KALIWUNGU Ds. / Kel. Prambatan Kidul PRAMBATAN KIDUL BALAI DESA PRAMBATAN KIDUL KECAMATAN KALIWUNGU RT.- RW.-	Usulan Bansos / Hibah / Bantuan Keuangan	DINAS PEMBERDAYAAN MASYARAKAT DAN DESA	
122	REHAB PAGAR DAN GAPURA SD 01 PRAMBATAN KIDUL KECAMATAN KALIWUNGU	1 / Pkt	150.000.000	Kec. KALIWUNGU Ds. / Kel. Prambatan Kidul SD 01 PRAMBATAN KIDUL KECAMATAN KALIWUNGU RT.- RW.-	Verifikasi dan diusulkan	DINAS PENDIDIKAN, KEPEMUDAAN DAN OLAH RAGA	
123	REHAB KAMAR MANDI DAN WC SD 5 KLUMPIT KECAMATAN GEBOG	4 / Ruang	150.000.000	Kec. GEBOG Ds. / Kel. Klumpit SD 5 KLUMPIT KECAMATAN GEBOG RT.- RW.-	Verifikasi dan diusulkan	DINAS PENDIDIKAN, KEPEMUDAAN DAN OLAH RAGA	
124	PEMBANGUNAN SANITASI SEKOLAH SD 3 PAPRINGAN KECAMATAN KALIWUNGU	1 / Pkt	150.000.000	Kec. KALIWUNGU Ds. / Kel. Papringan SD 3 PAPRINGAN KECAMATAN KALIWUNGU RT.- RW.-	Verifikasi dan diusulkan	DINAS PENDIDIKAN, KEPEMUDAAN DAN OLAH RAGA	
125	REHAB PAGAR DAN PEMBUATAN GAPURA SD 4 KALIWUNGU KECAMATAN KALIWUNGU	1 / Pkt	165.000.000	Kec. KALIWUNGU Ds. / Kel. Kaliwungu SD 4 KALIWUNGU KECAMATAN KALIWUNGU RT.- RW.-	Verifikasi dan diusulkan	DINAS PENDIDIKAN, KEPEMUDAAN DAN OLAH RAGA	
126	REHAB KAMAR MANDI DAN WC, SANITASI SD 4 PRAMBATAN LOR KECAMATAN KALIWUNGU	1 / Pkt	150.000.000	Kec. KALIWUNGU Ds. / Kel. Prambatan Lor SD 4 PRAMBATAN LOR KECAMATAN KALIWUNGU RT.- RW.-	Verifikasi dan diusulkan	DINAS PENDIDIKAN, KEPEMUDAAN DAN OLAH RAGA	
127	PIMPINAN CABANG AISYIYAH KECAMATAN KALIWUNGU	1 / Pkt	50.000.000	Kec. KALIWUNGU Ds. / Kel. Prambatan Kidul PIMPINAN CABANG AISYIYAH DESA PRAMBATAN KIDUL KECAMATAN KALIWUNGU RT.- RW.-	Usulan Bansos / Hibah / Bantuan Keuangan	BAGIAN KESEJAHTERAAN RAKYAT	
128	DRAINASE SELOKAN DESA PRAMBATAN KIDUL DUKUH KRAJAN RT. 09 RW. 02 KECAMATAN KALIWUNGU	1 / Pkt	200.000.000	Kec. KALIWUNGU Ds. / Kel. Prambatan Kidul	Usulan Bansos / Hibah / Bantuan Keuangan	DINAS PEMBERDAYAAN MASYARAKAT DAN DESA	

No.	Aspirasi / Usulan				Verifikasi		
	Usulan / Aspirasi	Vol / Satuan	Anggaran	Lokasi	Status	Verifikator	Keterangan
				DESA PRAMBATAN KIDUL DUKUH KRAJAN RT. 09 RW. 02 KECAMATAN KALIWUNGU RT.09 RW.02			
129	REHABILITASI JALAN USAHA TANI DESA PRAMBATAN KIDUL KECAMATAN KALIWUNGU	1 / Pkt	200.000.000	Kec. KALIWUNGU Ds. / Kel. Prambatan Kidul DESA PRAMBATAN KIDUL KECAMATAN KALIWUNGU RT.- RW.-	Verifikasi dan diusulkan	DINAS PERTANIAN DAN PANGAN	
130	PEMBANGUNAN JEMBATAN JALAN KARANGMALANG-PEGANJARAN	1 / Pkt	60.000.000	Kec. GEBOG Ds. / Kel. Karangmalang JALAN POROS DESA RUAS KARANGMALANG-PEGANJARAN JL. SUDIMORO DESA KARANGMALANG KECAMATAN GEBOG RT.- RW.-	Verifikasi dan diusulkan	DINAS PEKERJAAN UMUM DAN PENATAAN RUANG	
131	PENERRANGAN JALAN DUKUH MASAWA DESA JURANG RT.01-RT.06 RW.05 KECAMATAN GEBOG	1 / Pkt	200.000.000	Kec. GEBOG Ds. / Kel. Jurang DUKUH MASAWA DESA JURANG RT.01-RT.06 RW.05 KECAMATAN GEBOG RT.01-RW.05	Usulan Bansos / Hibah / Bantuan Keuangan	DINAS PEMBERDAYAAN MASYARAKAT DAN DESA	
132	PEMBANGUNAN TALUD SALURAN DESA RENDENG RT. 01 RW.01 KECAMATAN KOTA	200 / M	300.000.000	Kec. KOTA Ds. / Kel. Rendeng DESA RENDENG RT. 01 RW.01 KECAMATAN KOTA RT.01 RW.01	Verifikasi dan diusulkan	DINAS PERTANIAN DAN PANGAN	
133	PEMBANGUNAN PAGAR SD 2 LORAM WETAN KECAMATAN JATI	1 / Pkt	200.000.000	Kec. JATI Ds. / Kel. Loram Wetan SD 2 LORAM WETAN KECAMATAN JATI RT.- RW.-	Verifikasi dan diusulkan	DINAS PENDIDIKAN, KEPEMUDAAN DAN OLAH RAGA	
134	REVITALISASI SALURAN DRAINASE DESA MEGAWON RT.01 RW.02 KECAMATAN JATI	1 / Pkt	200.000.000	Kec. JATI Ds. / Kel. Megawon DESA MEGAWON RT.01 RW.02 KECAMATAN JATI RT.01 RW.02	Usulan Bansos / Hibah / Bantuan Keuangan	DINAS PEMBERDAYAAN MASYARAKAT DAN DESA	
135	PEMBANGUNAN SALURAN DRAINASE JL. KARTINI	1 / Pkt	400.000.000	Kec. KOTA Ds. / Kel. Burikan DESA BURIKAN JL. KARTINI RT.01 RW.03 KECAMATAN JATI RT.01 RW.03	Verifikasi dan diusulkan	DINAS PEKERJAAN UMUM DAN PENATAAN RUANG	
136	PEMBANGUNAN GORONG-GORONG DESA MEGAWON RT.05 RW.02 & RT.01 RW.02 KECAMATAN JATI	1 / Pkt	200.000.000	Kec. JATI Ds. / Kel. Megawon DESA MEGAWON RT.05 RW.02 & RT.01 RW.02	Usulan Bansos / Hibah / Bantuan Keuangan	DINAS PEMBERDAYAAN MASYARAKAT DAN DESA	

No.	Aspirasi / Usulan				Verifikasi		
	Usulan / Aspirasi	Vol / Satuan	Anggaran	Lokasi	Status	Verifikator	Keterangan
				KECAMATAN JATI RT.05 RW.02			
137	REHABILITASI RUANG KELAS SD 3 WERGU WETAN KECAMATAN KOTA	1 / Pkt	200.000.000	Kec. KOTA Ds. / Kel. Kel. Wergu Wetan SD 3 WERGU WETAN KECAMATAN KOTA RT.- RW.-	Verifikasi dan diusulkan	DINAS PENDIDIKAN, KEPEMUDAAN DAN OLAH RAGA	
138	REHABILITASI RUANG KELAS SD KRAMAT KECAMATAN KOTA	1 / Pkt	200.000.000	Kec. KOTA Ds. / Kel. Kramat SD KRAMAT KECAMATAN KOTA RT.- RW.-	Verifikasi dan diusulkan	DINAS PENDIDIKAN, KEPEMUDAAN DAN OLAH RAGA	
139	REHABILITASI RUANG KELAS SD GLANTENGAN KECAMATN KOTA	1 / Pkt	200.000.000	Kec. KOTA Ds. / Kel. Glantengan SD GLANTENGAN KECAMATN KOTA RT.- RW.-	Verifikasi dan diusulkan	DINAS PENDIDIKAN, KEPEMUDAAN DAN OLAH RAGA	
140	REHABILITASI RUANG KELAS SD 3 MLATI LOR KECAMATAN KOTA	1 / Pkt	200.000.000	Kec. KOTA Ds. / Kel. Mlati Lor SD 3 MLATI LOR KECAMATAN KOTA RT.- RW.-	Verifikasi dan diusulkan	DINAS PENDIDIKAN, KEPEMUDAAN DAN OLAH RAGA	
141	REHABILITASI RUANG KELAS SD 3 PURWOSARI KECAMATAN KOTA	1 / Pkt	200.000.000	Kec. KOTA Ds. / Kel. Kel. Purwosari SD 3 PURWOSARI KECAMATAN KOTA RT.- RW.-	Verifikasi dan diusulkan	DINAS PENDIDIKAN, KEPEMUDAAN DAN OLAH RAGA	
142	PEMBANGUNAN JALAN RT.03 RW.02 KELURAHAN WERGU WETAN KECAMATAN KOTA	1 / Pkt	300.000.000	Kec. KOTA Ds. / Kel. Kel. Wergu Wetan KELURAHAN WERGU WETAN KECAMATAN KOTA RT.03 RW.02	Verifikasi dan diusulkan	KECAMATAN KOTA	
143	PENINGKATAN SARANA DAN PRASARANA OLAHRAGA	1 / Pkt	1.500.000.000	Kec. Ds. / Kel. DINAS PENDIDIKAN, PEMUDA DAN OLAH RAGA KUDUS RT. RW.	Usulan Bansos / Hibah / Bantuan Keuangan	DINAS PEMBERDAYAAN MASYARAKAT DAN DESA	
144	PAVINGISASI LAPANGAN UPACARA SD 1 GARUNG KIDUL KECAMATAN KALIWUNGU	1 / Pkt	40.000.000	Kec. KALIWUNGU Ds. / Kel. Garung Kidul SD 1 GARUNG KIDUL KECAMATAN KALIWUNGU RT.- RW.-	Verifikasi dan diusulkan	DINAS PENDIDIKAN, KEPEMUDAAN DAN OLAH RAGA	
145	HIBAH RTQ DARUS SALAM DESA MIJEN KECAMATAN KALIWUNGU	1 / Pkt	50.000.000	Kec. KALIWUNGU Ds. / Kel. Mijen DESA MIJEN KECAMATAN KALIWUNGU RT.- RW.-	Usulan Bansos / Hibah / Bantuan Keuangan	BAGIAN KESEJAHTERAAN RAKYAT	
146	BANTUAN KEUANGAN DESA MIJEN ASPAL JALAN LINGKUNGAN RT.10 RW.06 KECAMATAN KALIWUNGU	150 / M	200.000.000	Kec. KALIWUNGU Ds. / Kel. Mijen DESA MIJEN RT.10 RW.06 KECAMATAN KALIWUNGU RT.10 RW.06	Usulan Bansos / Hibah / Bantuan Keuangan	DINAS PEMBERDAYAAN MASYARAKAT DAN DESA	

No.	Aspirasi / Usulan				Verifikasi		
	Usulan / Aspirasi	Vol / Satuan	Anggaran	Lokasi	Status	Verifikator	Keterangan
147	BANTUAN KEUANGAN DESA MIJEN BETONISASI JALAN BELAKANG PASAR JETAK-MIJEN KECAMATAN KALIWUNGU	150 / M	200.000.000	Kec. KALIWUNGU Ds. / Kel. Mijen DESA MIJEN BELAKANG PASAR JETAK-MIJEN KECAMATAN KALIWUNGU RT.- RW.-	Usulan Bansos / Hibah / Bantuan Keuangan	DINAS PEMBERDAYAAN MASYARAKAT DAN DESA	
148	BANTUAN KEUANGAN DESA MIJEN PEMBANGUNAN SALURAN AIR JALAN BELAKANG PASAR JETAK-MIJEN KECAMATAN KALIWUNGU	150 / M	200.000.000	Kec. KALIWUNGU Ds. / Kel. Mijen DESA MIJEN BELAKANG PASAR JETAK-MIJEN KECAMATAN KALIWUNGU RT.- RW.-	Usulan Bansos / Hibah / Bantuan Keuangan	DINAS PEMBERDAYAAN MASYARAKAT DAN DESA	
149	HIBAH AMBULAN RSU KUMALA SIWI MIJEN KECAMATAN KALIWUNGU	1 / Unit Mobil	600.000.000	Kec. KALIWUNGU Ds. / Kel. Mijen RSU KUMALA SIWI MIJEN KECAMATAN KALIWUNGU RT.- RW.-	Usulan Bansos / Hibah / Bantuan Keuangan	DINAS KESEHATAN	
150	HIBAH LKSA TUNAS MURIA JL. KUDUS JEPARA KM.5 DS KEDUNGDOWO RT.06 RW.01 KALIWUNGU	1 / Pkt	70.000.000	Kec. KALIWUNGU Ds. / Kel. Kedungdowo JL. KUDUS JEPARA KM.5 DS KEDUNGDOWO RT.06 RW.01 KALIWUNGU RT.06 RW.01	Usulan Bansos / Hibah / Bantuan Keuangan	DINAS SOSIAL, PEMBERDAYAAN PEREMPUAN, PERLINDUNGAN ANAK, PENGENDALIAN PENDUDUK, DAN KELUARGA BERENCANA	
151	HIBAH PAUD TAMAN MUTIARA JL. JEPARA KM.06 RT.10 RW.06 DESA MIJEN KALIWUNGU	1 / Pkt	70.000.000	Kec. KALIWUNGU Ds. / Kel. Mijen JL. JEPARA KM.06 RT.10 RW.06 DESA MIJEN KALIWUNGU RT.10 RW.06	Usulan Bansos / Hibah / Bantuan Keuangan	DINAS PENDIDIKAN, KEPEMUDAAN DAN OLAH RAGA	
152	BEDAH RUMAH IBU MASTI DK. KRAJAN RT.07 RW.04 DESA MIJEN KALIWUNGU	1 / Pkt	10.000.000	Kec. KALIWUNGU Ds. / Kel. Mijen DK. KRAJAN RT.07 RW.04 DESA MIJEN KALIWUNGU RT.07 RW.04	Usulan Bansos / Hibah / Bantuan Keuangan	DINAS SOSIAL, PEMBERDAYAAN PEREMPUAN, PERLINDUNGAN ANAK, PENGENDALIAN PENDUDUK, DAN KELUARGA BERENCANA	
153	BEDAH RUMAH BP. SUMANI DK. DEMANGAN RT.09 RW.06 DESA MIJEN KALIWUNGU	1 / Pkt	10.000.000	Kec. KALIWUNGU Ds. / Kel. Mijen DK. DEMANGAN RT.09 RW.06 DESA MIJEN KALIWUNGU RT.09 RW.06	Usulan Bansos / Hibah / Bantuan Keuangan	DINAS SOSIAL, PEMBERDAYAAN PEREMPUAN, PERLINDUNGAN ANAK, PENGENDALIAN PENDUDUK, DAN KELUARGA BERENCANA	
154	BEDAH RUMAH IBU MURNI JURANG RT.02 RW.06 GEBOG	1 / Pkt	10.000.000	Kec. GEBOG Ds. / Kel. Jurang DESA JURANG RT.02 RW.06 KECAMATAN GEBOG RT.02 RW.06	Usulan Bansos / Hibah / Bantuan Keuangan	DINAS SOSIAL, PEMBERDAYAAN PEREMPUAN, PERLINDUNGAN ANAK, PENGENDALIAN PENDUDUK, DAN KELUARGA BERENCANA	
155	BEDAH RUMAH IBU TUMINI DK. KAUMAN RT.04 RW.07 GETASRABI GEBOG	1 / Pkt	10.000.000	Kec. GEBOG Ds. / Kel. Getasrabi	Usulan Bansos / Hibah / Bantuan Keuangan	DINAS SOSIAL, PEMBERDAYAAN	

No.	Aspirasi / Usulan				Verifikasi		
	Usulan / Aspirasi	Vol / Satuan	Anggaran	Lokasi	Status	Verifikator	Keterangan
				DK. KAUMAN RT.04 RW.07 GETASRABI GEBOG RT.04 RW.07		PEREMPUAN, PERLINDUNGAN ANAK, PENGENDALIAN PENDUDUK, DAN KELUARGA BERENCANA	
156	BEDAH RUMAH BP. UNTUNG MARSUDI DK GONDOSARI RT.07 RW. 02 GEBOG	1 / Pkt	10.000.000	Kec. GEBOG Ds. / Kel. Gondosari DK GONDOSARI RT.07 RW. 02 GEBOG RT.07 RW.02	Usulan Bansos / Hibah / Bantuan Keuangan	DINAS SOSIAL, PEMBERDAYAAN PEREMPUAN, PERLINDUNGAN ANAK, PENGENDALIAN PENDUDUK, DAN KELUARGA BERENCANA	
157	BEDAH RUMAH IBU SARIAH DK. DEMANGAN RT.05 RW.06 DESA MIJEN KALIWUNGU	1 / Pkt	10.000.000	Kec. KALIWUNGU Ds. / Kel. Mijen DK. DEMANGAN RT.05 RW.06 DESA MIJEN KALIWUNGU RT.05 RW.06	Usulan Bansos / Hibah / Bantuan Keuangan	DINAS SOSIAL, PEMBERDAYAAN PEREMPUAN, PERLINDUNGAN ANAK, PENGENDALIAN PENDUDUK, DAN KELUARGA BERENCANA	
158	BEDAH RUMAH BP. ACHMADI DK. KEDUNGDOWO RT.09 RW.01 KALIWUNGU	1 / Pkt	10.000.000	Kec. KALIWUNGU Ds. / Kel. Kedungdowo DK. KEDUNGDOWO RT.09 RW.01 KALIWUNGU RT.09 RW.01	Usulan Bansos / Hibah / Bantuan Keuangan	DINAS SOSIAL, PEMBERDAYAAN PEREMPUAN, PERLINDUNGAN ANAK, PENGENDALIAN PENDUDUK, DAN KELUARGA BERENCANA	
159	PEMBANGUNAN GEDUNG PONDOK PESANTREN TAHFIDZ PUTRA PUTRI WAFIYYUL QURAN DESA DAMARAN KECAMATAN KOTA	1 / Pkt	50.000.000	Kec. KOTA Ds. / Kel. Damaran PONDOK PESANTREN TAHFIDZ PUTRA PUTRI WAFIYYUL QURAN DESA DAMARAN KECAMATAN KOTA RT.- RW.-	Usulan Bansos / Hibah / Bantuan Keuangan	BAGIAN KESEJAHTERAAN RAKYAT	
160	PERMOHONAN BANTUAN RENOVASI RUANG KELAS MI NU KHIYARUL UMMAH JL. MASJID NGARINGAN RT.07 RW.03 DESA KLUMPIT KECAMATAN GEBOG	1 / Pkt	50.000.000	Kec. GEBOG Ds. / Kel. Klumpit MI NU KHIYARUL UMMAH JL. MASJID NGARINGAN RT.07 RW.03 DESA KLUMPIT KECAMATAN GEBOG RT.07 RW.03	Usulan Bansos / Hibah / Bantuan Keuangan	BAGIAN KESEJAHTERAAN RAKYAT	
161	PEMBANGUNAN MASJID JAMI BAITURRAHMAN DUKUH KRAJAN RT.02 RW.02 DESA PAPRINGAN KECAMATAN KALIWUNGU	1 / Pkt	50.000.000	Kec. KALIWUNGU Ds. / Kel. Papringan MASJID JAMI BAITURRAHMAN DUKUH KRAJAN RT.02 RW.02 DESA PAPRINGAN KECAMATAN KALIWUNGU RT.02 RW.02	Usulan Bansos / Hibah / Bantuan Keuangan	BAGIAN KESEJAHTERAAN RAKYAT	
162	PEMBANGUNAN MUSHOLLA BARU KRAMAT PRAMBATAN LOR RT.02 RW.01 KECAMATAN KALIWUNGU	1 / Pkt	50.000.000	Kec. KALIWUNGU Ds. / Kel. Prambatan Lor MUSHOLLA BARU KRAMAT PRAMBATAN LOR RT.02	Usulan Bansos / Hibah / Bantuan Keuangan	BAGIAN KESEJAHTERAAN RAKYAT	

No.	Aspirasi / Usulan				Verifikasi		
	Usulan / Aspirasi	Vol / Satuan	Anggaran	Lokasi	Status	Verifikator	Keterangan
				RW.01 KECAMATAN KALIWUNGU RT.02 RW.01			
163	PEMBANGUNAN DAN RENOVASI MUSHOLLA AL MUBAROK DUKUH SINGOLELO DESA GRIBIG RT.02 RW.03 KECAMATAN GEBOG	1 / Pkt	20.000.000	Kec. GEBOG Ds. / Kel. Gribig MUSHOLLA AL MUBAROK DUKUH SINGOLELO DESA GRIBIG RT.02 RW.03 KECAMATAN GEBOG RT.02 RW.03	Usulan Bansos / Hibah / Bantuan Keuangan	BAGIAN KESEJAHTERAAN RAKYAT	
164	PEMBANGUNAN MASJID JAMI BAITUR ROHMAN DK. KENDENG DESA GETASRABI KECAMATAN GEBOG	1 / Pkt	25.000.000	Kec. GEBOG Ds. / Kel. Getasrabi MASJID JAMI BAITUR ROHMAN DK. KENDENG DESA GETASRABI KECAMATAN GEBOG RT.- RW.-	Usulan Bansos / Hibah / Bantuan Keuangan	BAGIAN KESEJAHTERAAN RAKYAT	
165	PEMBANGUNAN JALAN PAVING DUKUH BERU RT.01 RW.07 DESA GONDOSARI KECAMATAN GEBOG	1 / Pkt	0	Kec. GEBOG Ds. / Kel. Gondosari DUKUH BERU RT.01 RW.07 DESA GONDOSARI KECAMATAN GEBOG RT.01 RW.07	Ditolak	DINAS PEMBERDAYAAN MASYARAKAT DAN DESA	tidak ada nominal anggarannya
166	BANTUAN RENOVASI GEDUNG KELAS DAN MCK MI NU HIDAYATUL ATHFAL DESA JURANG RT. 06 RW. 05 KECAMATAN GEBOG	1 / Pkt	50.000.000	Kec. GEBOG Ds. / Kel. Jurang MI NU HIDAYATUL ATHFAL DESA JURANG RT. 06 RW. 5 KECAMATAN GEBOG RT.06 RW.05	Usulan Bansos / Hibah / Bantuan Keuangan	BAGIAN KESEJAHTERAAN RAKYAT	
167	PEMBANGUNAN/RENOVASI MUSHOLLA NURUL HUDA DESA JURANG RT.03 RW.05 KECAMATAN GEBOG	1 / Pkt	50.000.000	Kec. GEBOG Ds. / Kel. Jurang MUSHOLLA NURUL HUDA DESA JURANG RT.03 RW.05 KECAMATAN GEBOG RT.03 RW.05	Usulan Bansos / Hibah / Bantuan Keuangan	BAGIAN KESEJAHTERAAN RAKYAT	
168	PENINGKATAN JALAN SRABI LOR - JETIS	1 / Pkt	200.000.000	Kec. GEBOG Ds. / Kel. Padurenan JALAN GETAS RABI LOR-JETIS DESA PADURENAN KECAMATAN GEBOG RT.- RW.-	Verifikasi dan diusulkan	DINAS PEKERJAAN UMUM DAN PENATAAN RUANG	
169	PEMBANGUNAN TALUD JALAN RT.04 RW.04 DESA PRAMBATAN KIDUL KECAMATAN KALIWUNGU	1 / Pkt	200.000.000	Kec. KALIWUNGU Ds. / Kel. Prambatan Kidul RT.04 RW.04 DESA PRAMBATAN KIDUL KECAMATAN KALIWUNGU RT.04 RW.04	Usulan Bansos / Hibah / Bantuan Keuangan	DINAS PEMBERDAYAAN MASYARAKAT DAN DESA	

No.	Aspirasi / Usulan				Verifikasi		
	Usulan / Aspirasi	Vol / Satuan	Anggaran	Lokasi	Status	Verifikator	Keterangan
170	PEMBANGUNAN TALUD JALAN RUAS GARUNG LOR - GETASSRABI	1 / Pkt	200.000.000	Kec. GEBOG Ds. / Kel. Getasrabi JALAN GARUNG LOR-GETAS RABI KECAMATAN GEBOG RT.- RW.-	Verifikasi dan diusulkan	DINAS PEKERJAAN UMUM DAN PENATAAN RUANG	
171	PEMBANGUNAN JEMBATAN JL. PRAMBATAN LOR-PURWOSARI 2	1 / Pkt	500.000.000	Kec. KALIWUNGU Ds. / Kel. Prambatan Lor JL. PRAMBATAN LOR-PURWOSARI 2 DESA PRAMBATAN LOR KECAMATAN KALIWUNGU RT.- RW.-	Verifikasi dan diusulkan	DINAS PEKERJAAN UMUM DAN PENATAAN RUANG	
172	NORMALISASI SUNGAI MUNENG DESA PRAMBATAN LOR	1 / Pkt	100.000.000	Kec. KALIWUNGU Ds. / Kel. Prambatan Lor SUNGAI MUNENG DESA PRAMBATAN LOR KECAMATAN KALIWUNGU RT.- RW.-	Verifikasi dan diusulkan	DINAS PEKERJAAN UMUM DAN PENATAAN RUANG	
173	PEMBANGUNAN TALUD JALAN RUAS KALIWUNGU- GETASSRABI	1 / Pkt	200.000.000	Kec. GEBOG Ds. / Kel. Getasrabi JALAN KALIWUNGU GETAS RABI KECAMATAN GEBOG RT.- RW.-	Verifikasi dan diusulkan	DINAS PEKERJAAN UMUM DAN PENATAAN RUANG	
174	PEMBANGUNAN JALAN RABAT BETON RT.11 RW.04 DESA PRAMBATAN KIDUL KECAMATAN KALIWUNGU	1 / Pkt	200.000.000	Kec. KALIWUNGU Ds. / Kel. Prambatan Kidul RT.11 RW.04 DESA PRAMBATAN KIDUL KECAMATAN KALIWUNGU RT.11 RW.04	Usulan Bansos / Hibah / Bantuan Keuangan	DINAS PEMBERDAYAAN MASYARAKAT DAN DESA	
175	PASANGAN TALUD SUNGAI MUNENG DESA PRAMBATAN LOR	1 / Pkt	200.000.000	Kec. KALIWUNGU Ds. / Kel. Prambatan Lor RT. 07 RW. 03 DESA PRAMBATAN LOR KECAMATAN KALIWUNGU RT.07 RW.03	Verifikasi dan diusulkan	DINAS PEKERJAAN UMUM DAN PENATAAN RUANG	
176	BETONISASI JL. BATAS DESA PRAMBATAN LOR - GARUNG LOR (JALAN NGASEM RT.01 RW.04) KECAMATAN KALIWUNGU	1 / Pkt	250.000.000	Kec. KALIWUNGU Ds. / Kel. Garung Lor JL. BATAS DESA PRAMBATAN LOR - GARUNG LOR (JALAN NGASEM RT.01 RW.04) KECAMATAN KALIWUNGU RT.01 RW.04	Ditolak	DINAS PEKERJAAN UMUM DAN PENATAAN RUANG	Tidak ada di SK jalan
177	PEMBANGUNAN SALURAN AIR DESA PRAMBATAN LOR RT.07 RW.04 KECAMATAN KALIWUNGU	1 / Pkt	200.000.000	Kec. KALIWUNGU Ds. / Kel. Prambatan Lor DESA PRAMBATAN LOR RT.07 RW.04 KECAMATAN KALIWUNGU RT.07 RW.04	Usulan Bansos / Hibah / Bantuan Keuangan	DINAS PEMBERDAYAAN MASYARAKAT DAN DESA	

No.	Aspirasi / Usulan				Verifikasi		
	Usulan / Aspirasi	Vol / Satuan	Anggaran	Lokasi	Status	Verifikator	Keterangan
178	PEMBANGUNAN MASJID AL FALAH DESA BESITO KECAMATAN GEBOG	1 / Pkt	50.000.000	Kec. GEBOG Ds. / Kel. Besito DESA BESITO KECAMATAN GEBOG RT.- RW.-	Usulan Bansos / Hibah / Bantuan Keuangan	BAGIAN KESEJAHTERAAN RAKYAT	
179	PEMBANGUNAN TEMPAT PARKIR MUSHOLA AL HIKMAH RT.04 RW.03 DESA JEPANGPAKIS KECAMATAN JATI	1 / Pkt	50.000.000	Kec. JATI Ds. / Kel. Jepang Pakis RT.04 RW.03 DESA JEPANGPAKIS KECAMATAN JATI RT.04 RW.03	Usulan Bansos / Hibah / Bantuan Keuangan	BAGIAN KESEJAHTERAAN RAKYAT	
180	PEMBANGUNAN PAGAR SEKOLAH SD 3 KARANGAMPEL KECAMATAN KALIWUNGU	1 / Pkt	200.000.000	Kec. KALIWUNGU Ds. / Kel. Karangampel SD 3 KARANGAMPEL KECAMATAN KALIWUNGU RT.- RW.-	Verifikasi dan diusulkan	DINAS PENDIDIKAN, KEPEMUDAAN DAN OLAH RAGA	
181	PEMBANGUNAN PAGAR SEKOLAH BELAKANG SD 1 KARANGAMPEL KECAMATAN KALIWUNGU	1 / Pkt	200.000.000	Kec. KALIWUNGU Ds. / Kel. Karangampel SD 1 KARANGAMPEL KECAMATAN KALIWUNGU RT.- RW.-	Verifikasi dan diusulkan	DINAS PENDIDIKAN, KEPEMUDAAN DAN OLAH RAGA	
182	REHAB RUANG PARKIR DAN PAGAR SEKOLAH SMP 1 KALIWUNGU	1 / Pkt	200.000.000	Kec. KALIWUNGU Ds. / Kel. SMP 1 KALIWUNGU RT.- RW.-	Verifikasi dan diusulkan	DINAS PENDIDIKAN, KEPEMUDAAN DAN OLAH RAGA	
183	REHAB 3 RUANG KELAS SMP 2 KALIWUNGU	1 / Pkt	200.000.000	Kec. KALIWUNGU Ds. / Kel. SMP 2 KALIWUNGU RT.- RW.-	Verifikasi dan diusulkan	DINAS PENDIDIKAN, KEPEMUDAAN DAN OLAH RAGA	
184	PEMBUATAN PAGAR MAKAM WETAN DESA KEDUNGDOWO KECAMATAN KALIWUNGU	1 / Pkt	150.000.000	Kec. KALIWUNGU Ds. / Kel. Kedungdowo DESA KEDUNGDOWO KECAMATAN KALIWUNGU RT.- RW.-	Ditolak	DINAS PERUMAHAN, KAWASAN PEMUKIMAN DAN LINGKUNGAN HIDUP	Makam tidak termasuk kewenangan OPD
185	PENGURUGAN JUT DESA KEDUNGDOWO RT.08 RW. 05 KECAMATAN KALIWUNGU	1 / Pkt	150.000.000	Kec. KALIWUNGU Ds. / Kel. Kedungdowo DESA KEDUNGDOWO RT.08 RW. 05 KECAMATAN KALIWUNGU RT.08 RW.05	Verifikasi dan diusulkan	DINAS PERTANIAN DAN PANGAN	
186	REVITALISASI MAKAM WETAN DESA KEDUNGDOWO KECAMATAN KALIWUNGU	1 / Pkt	100.000.000	Kec. KALIWUNGU Ds. / Kel. Kedungdowo DESA KEDUNGDOWO KECAMATAN KALIWUNGU RT.- RW.-	Usulan Bansos / Hibah / Bantuan Keuangan	DINAS PEMBERDAYAAN MASYARAKAT DAN DESA	
187	BETONISASI JALAN DESA MIJEN RT.10 RW.06 KECAMATAN KALIWUNGU	1 / Pkt	300.000.000	Kec. KALIWUNGU Ds. / Kel. Mijen DESA MIJEN RT.10 RW.06 KECAMATAN KALIWUNGU RT.10 RW.06	Usulan Bansos / Hibah / Bantuan Keuangan	DINAS PEMBERDAYAAN MASYARAKAT DAN DESA	
188	PEMBUATAN SALURAN AIR DESA MIJEN RT.10 RW.06 KECAMATAN KALIWUNGU	1 / Pkt	300.000.000	Kec. Ds. / Kel.	Usulan Bansos / Hibah / Bantuan Keuangan	DINAS PEMBERDAYAAN MASYARAKAT DAN DESA	

No.	Aspirasi / Usulan				Verifikasi		
	Usulan / Aspirasi	Vol / Satuan	Anggaran	Lokasi	Status	Verifikator	Keterangan
				DESA MIJEN RT.10 RW.06 KECAMATAN KALIWUNGU RT.10 RW.06			
189	PENINGKATAN JALAN RUAS LINGKAR UTARA - BACIN	650 / M	700.000.000	Kec. BAE Ds. / Kel. Bacin BLOK GUNTING UTARA POM BENSIN (BACIN) 650 M RT.- RW.-	Verifikasi dan diusulkan	DINAS PEKERJAAN UMUM DAN PENATAAN RUANG	
190	PENINGKATAN JALAN KAYUAPU - KARANGBENER	400 / M	500.000.000	Kec. BAE Ds. / Kel. Karangbener DESA KARANGBENER-HADIPOLO 400 M KECAMATAN BAE RT.- RW.-	Verifikasi dan diusulkan	DINAS PEKERJAAN UMUM DAN PENATAAN RUANG	
191	PEMBANGUNAN SALURAN JALAN UMK - KARANGBENER	150 / M	100.000.000	Kec. BAE Ds. / Kel. Karangbener KARANGBENER-UMK 150 M KECAMATAN BAE RT.- RW.-	Verifikasi dan diusulkan	DINAS PEKERJAAN UMUM DAN PENATAAN RUANG	
192	Rehabilitasi D.I.Wuni	1 / Pkt	200.000.000	Kec. BAE Ds. / Kel. Karangbener SALURAN IRIGASI BENDUNGAN WUNI DESA KARANGBENER KECAMATAN BAE RT.- RW.-	Verifikasi dan diusulkan	DINAS PEKERJAAN UMUM DAN PENATAAN RUANG	
193	PEMBANGUNAN TALUD JALAN RUAS KARANGDOWO - BAE PONDOK	1 / Pkt	200.000.000	Kec. BAE Ds. / Kel. Bae DUKUH BENDO RT.02 RW.02 BAE (JL. KARANG DOWO-PONDOK JL. KABUPATEN) RT.02 RW.02	Verifikasi dan diusulkan	DINAS PEKERJAAN UMUM DAN PENATAAN RUANG	
194	PENINGKATAN JALAN GONDANGMANIS - MARGOREJO	1 / Pkt	200.000.000	Kec. BAE Ds. / Kel. Gondangmanis RT.05 RW.05 GONDANGMANIS KECAMATAN BAE RT.05 RW.05	Verifikasi dan diusulkan	DINAS PEKERJAAN UMUM DAN PENATAAN RUANG	
195	BETONISASI JL. DI RT.10 RW.01 GARUNG KIDUL KECAMATAN KALIWUNGU	1 / Pkt	200.000.000	Kec. KALIWUNGU Ds. / Kel. Garung Kidul JL. DI RT.10 RW.01 GARUNG KIDUL KECAMATAN KALIWUNGU RT.10 RW.01	Usulan Bansos / Hibah / Bantuan Keuangan	DINAS PEMBERDAYAAN MASYARAKAT DAN DESA	
196	PENINGKATAN JALAN RUAS NGEMBALREJO - KEMANGKROMPOL	1 / Pkt	300.000.000	Kec. BAE Ds. / Kel. Karangbener JL. CONGE NGEMBALREJO-KEMANG KARANGBENER KECAMATAN BAE RT.- RW.-	Verifikasi dan diusulkan	DINAS PEKERJAAN UMUM DAN PENATAAN RUANG	
197	PENINGKATAN JALAN MEJOBO - KESAMBI	1 / Pkt	500.000.000	Kec. MEJOBO Ds. / Kel. JL. TEMULUS-BRAYUNG	Verifikasi dan diusulkan	DINAS PEKERJAAN UMUM DAN PENATAAN RUANG	

No.	Aspirasi / Usulan				Verifikasi		
	Usulan / Aspirasi	Vol / Satuan	Anggaran	Lokasi	Status	Verifikator	Keterangan
				KECAMATAN MEJOBO RT.- RW.-			
198	BANTUAN KEUANGAN MAKAM DESA PADURENAN KECAMATAN GEBOG	1 / Pkt	200.000.000	Kec. GEBOG Ds. / Kel. Padurenan DESA PADURENAN KECAMATAN GEBOG RT.- RW.-	Ditolak	DINAS PERUMAHAN, KAWASAN PEMUKIMAN DAN LINGKUNGAN HIDUP	Makam tidak termasuk dalam kewenangan OPD
199	PEMBANGUNAN RUANG KELAS MI AL HUDA I DESA PADURENAN KECAMATAN GEBOG	1 / Pkt	200.000.000	Kec. GEBOG Ds. / Kel. Padurenan DESA PADURENAN KECAMATAN GEBOG RT.- RW.-	Usulan Bansos / Hibah / Bantuan Keuangan	BAGIAN KESEJAHTERAAN RAKYAT	
200	PEMBANGUNAN PONPES AL HIDAYAH DESA GETAS KECAMATAN GEBOGRABI	1 / Pkt	200.000.000	Kec. GEBOG Ds. / Kel. Getasrabi DESA GETAS RABI KECAMATAN GEBOG RT.- RW.-	Usulan Bansos / Hibah / Bantuan Keuangan	BAGIAN KESEJAHTERAAN RAKYAT	
201	PEMBANGUNAN EL FATH EL ISLAMI DESA NGEMBAL REJO KECAMATAN BAE	1 / Pkt	200.000.000	Kec. BAE Ds. / Kel. Ngembalrejo DESA NGEMBAL REJO KECAMATAN JATI RT.- RW.-	Usulan Bansos / Hibah / Bantuan Keuangan	BAGIAN KESEJAHTERAAN RAKYAT	
202	REHAB RUANG KELAS DAN PAGAR SD 6 DESA KLUMPIT KECAMATAN KLUMPIT	1 / Pkt	200.000.000	Kec. GEBOG Ds. / Kel. Klumpit SD 6 DESA KLUMPIT KECAMATAN GEBOG RT.- RW.-	Verifikasi dan diusulkan	DINAS PENDIDIKAN, KEPEMUDAAN DAN OLAH RAGA	
203	REHAB LAPANGAN SD SD 6 DESA KLUMPIT KECAMATAN GEBOG	1 / Pkt	200.000.000	Kec. Ds. / Kel. SD SD 6 DESA KLUMPIT KECAMATAN GEBOG RT.- RW.-	Verifikasi dan diusulkan	DINAS PENDIDIKAN, KEPEMUDAAN DAN OLAH RAGA	
204	REHAB KAMAR MANDI SD 6 DESA GONDOSARI KECAMATAN GEBOG	1 / Pkt	200.000.000	Kec. GEBOG Ds. / Kel. Gondosari SD 6 DESA GONDOSARI KECAMATAN GEBOG RT.- RW.-	Verifikasi dan diusulkan	DINAS PENDIDIKAN, KEPEMUDAAN DAN OLAH RAGA	
205	REHAB RUANG KELAS SD DAN PEMBERIAN ROLLING DOOR SD 5 RAHTAWU KECAMATAN GEBOG	1 / Pkt	200.000.000	Kec. GEBOG Ds. / Kel. Rahtawu SD 5 RAHTAWU KECAMATAN DAWE RT.- RW.-	Verifikasi dan diusulkan	DINAS PENDIDIKAN, KEPEMUDAAN DAN OLAH RAGA	
206	REHAB LAPANGAN SD 1 PADURENAN KECAMATAN GEBOG	1 / Pkt	200.000.000	Kec. GEBOG Ds. / Kel. Padurenan SD 1 PADURENAN KECAMATAN GEBOG RT.- RW.-	Verifikasi dan diusulkan	DINAS PENDIDIKAN, KEPEMUDAAN DAN OLAH RAGA	
207	REHAB RUANG KELAS DAN PAGAR SD 6 GETAS RABI KECAMATN GEBOG	1 / Pkt	200.000.000	Kec. GEBOG Ds. / Kel. Getasrabi	Verifikasi dan diusulkan	DINAS PENDIDIKAN, KEPEMUDAAN DAN OLAH	

No.	Aspirasi / Usulan				Verifikasi		
	Usulan / Aspirasi	Vol / Satuan	Anggaran	Lokasi	Status	Verifikator	Keterangan
				SD 6 GETAS RABI KECAMATN GEBOG RT.- RW.-		RAGA	
208	PEMBANGUNAN TALUD JALAN RAHTAWU - SEMLIRO	1 / Pkt	200.000.000	Kec. GEBOG Ds. / Kel. Rahtawu DUKUH NGELO RW.04 DESA RAHTAWU KECAMATAN GEBOG RT.- RW.04	Verifikasi dan diusulkan	DINAS PEKERJAAN UMUM DAN PENATAAN RUANG	
	JUMLAH KOMISI D (Rp.)		**47.825.000.000**				
	JUMLAH TOTAL ASPIRASI TAHUN 2021 (Rp.)		**580.256.600.000**				

4.5. ARAH KEBIJAKAN PEMBANGUNAN BIDANG URUSAN

Dalam rangka menjamin sinergitas program pembangunan nasional dan Daerah, penyusunan RKPD Tahun 2021 didasari pada arah kebijakan pembangunan daerah dengan memperhatikan prioritas dan sasaran pembangunan nasional yang tertuang dalam kebijakan pembanguan sesuai urusan pemerintahan, dimana di Kabupaten Kudus telah diselaraskan dengan program dan kegiatan yang direncanakan dengan memperhatikan hal – hal sebagai berikut :

Tabel 4.10

Arah Kebijakan Pembangunan Kabupaten Kudus

NO	ARAH KEBIJAKAN PEMBANGUNAN NASIONAL		YANG HARUS DIPERHATIKAN PEMERINTAH DAERAH
	PRIORITAS BIDANG PEMBANGUNAN NASIONAL	ARAH KEBIJAKAN PEMBANGUNAN DAERAH	
1	2	3	4
1. URUSAN PENDIDIKAN			
1	Meningkatkan Sumber Daya Manusia Berkualitas Dan Berdaya Saing Melalui: a. Peningkatan Pemerataan Layanan Pendidikan Berkualitas; dan b. Peningkatan Produktivitas Dan Daya Saing;	1) Peningkatan pemerataan layanan pendidikan berkualitas melalui: a. Peningkatan kualitas pengajaran dan pembelajaran; b. Pemerataan akses dan wajib belajar 12 Tahun; c. Peningkatan pengelolaan dan penempatan pendidik dan tenaga kependidikan; d. Penjaminan mutu pendidikan dan Peningkatan tata kelola pendidikan.	1) Dukungan terhadap fungsi Pendidikan dalam percepatan pencegahan anak kerdil atau *stunting* melalui: a. penyelenggaraan PAUD; b. penguatan UKS/M; c. bantuan sanitasi sekolah; dan d. kelas parenting. 2) Dukungan untuk fungsi pendidikan dari urusan pemerintahan bidang lainnya. (antara lain: Penanganan anak tidak sekolah, Indeks Pembangunan Pemuda, Indeks Perlindungan Anak, Indeks Pembanguan Gender, Olah Raga Prestasi Indonesia, Pengarusutamaan Gender dan lain-lain). 3) Mengoptimalkan alokasi anggaran urusan Pendidikan sebesar 20% (dua puluh persen) diluar belanja pegawai dan DAK;

NO	ARAH KEBIJAKAN PEMBANGUNAN NASIONAL		YANG HARUS DIPERHATIKAN PEMERINTAH DAERAH
	PRIORITAS BIDANG PEMBANGUNAN NASIONAL	ARAH KEBIJAKAN PEMBANGUNAN DAERAH	
1	2	3	4
			4) Peningkatan dan pengembangan pelaksanaan Usaha Kesehatan Sekolah/Madrasah (UKS/M) pada lingkup kabupaten; 5) Memperhatikan pemenuhan dan pengembangan kompetensi Pendidik dan Tenaga Kependidikan; 6) Memperhatikan pemenuhan sarana dan prasarana fasilitas pendidikan sesuai standar sarana dan prasarana yang berlaku; 7) Peningkatan dan pengembangan pelaksanaan Pendidikan Anak Usia Dini Holisitik-Integratif PAUD HI) di lingkup kabupaten; 8) Peningkatan kualitas dan kuantitas pelayanan untuk mendukung wajib belajar 12 tahun, pendidikan bagi masyarakat miskin, dan mendukung terlaksananya "kembali ke sekolah" *(back to school*) bagi anak usia sekolah; 9) Peningkatan dan penguatan pendidikan karakter dan budaya anti korupsi dilingkup maupun kabupaten/kota; 10) Peningkatan dan pengembangan pendidikan literasi sekolah di lingkup kabupaten; dan 11) Penguatan dan pengembangan bahasa dan sastra di daerah.

NO	ARAH KEBIJAKAN PEMBANGUNAN NASIONAL		YANG HARUS DIPERHATIKAN PEMERINTAH DAERAH
	PRIORITAS BIDANG PEMBANGUNAN NASIONAL	ARAH KEBIJAKAN PEMBANGUNAN DAERAH	
1	2	3	4
2	Mengembangkan Wilayah untuk Mengurangi Kesenjangan dan Menjamin Pemerataan melalui: a. Arah pembangunan pulau Papua; b. Arah pembangunan wilayah Kepulauan Maluku; c. Arah pembangunan wilayah d. Kepulauan Nusa Tenggara; e. Arah pembangunan wilayah Pulau Sulawesi; f. Arah pembangunan wilayah pulau Kalimantan; g. Arah pembangunan wilayah pulau Sumatera; dan h. Arah pembangunan wilayah pulau Jawa Bali.	Pembangunan wilayah melalui kegiatan Kelembagaan dan Keuangan Daerah.	1) Menginternalisasikan Standar Pelayanan Minimal (SPM) Pendidikan kedalam dokumen perencanaan dan penganggara dengan mempedomani peraturan perundangan yang berlaku; 2) Melaksanakan program dan kegiatan yang tertuang dalam SPM berdasarkan Peraturan Pemerintah Nomor 2 Tahun 2018 tentang Standar Pelayanan Minimal, Peraturan Menteri Dalam Negeri Nomor 100 Tahun 2018 tentang Penerapan Standar Pelayanan Minimal dan Peraturan Menteri Pendidikan dan Kebudayaan Nomor 32 Tahun 2018 tentang Standar Teknis Pelayanan Minimal Pendidikan; 3) Penerapan SPM Urusan Pendidikan Daerah Kabupaten a. usia 5 (lima) tahun sampai dengan 6 (enam) tahun untuk Jenis Pelayanan Dasar pendidikan anak usia dini; b. usia 7 (tujuh) tahun sampai dengan 15 (lima belas) tahun untuk Jenis Pelayanan Dasar pendidikan dasar; dan c. usia 7 (tujuh) tahun sampai dengan 18 (delapan belas) tahun untuk Jenis Pelayanan Dasar pendidikan kesetaraan.
2. URUSAN KESEHATAN			

NO	ARAH KEBIJAKAN PEMBANGUNAN NASIONAL		YANG HARUS DIPERHATIKAN PEMERINTAH DAERAH
	PRIORITAS BIDANG PEMBANGUNAN NASIONAL	ARAH KEBIJAKAN PEMBANGUNAN DAERAH	
1	2	3	4
	Peningkatan Sumber Daya Manusia Berkualitas dan Berdaya Saing.	Penerapan SPM kesehatan Daerah Kabupaten/Kota: a. Pelayanan kesehatan ibu hamil; b. Pelayanan kesehatan ibu bersalin; c. Pelayanan kesehatan bayi baru lahir; d. Pelayanan kesehatan balita; e. Pelayanan kesehatan pada usia pendidikan dasar; f. Pelayanan kesehatan pada usia produktif; g. Pelayanan kesehatan pada usia lanjut; h. Pelayanan kesehatan penderita hipertensi; i. Pelayanan kesehatan penderita diabetes melitus; j. Pelayanan kesehatan orang dengan gangguan jiwa berat; k. Pelayanan kesehatan orang terduga tuberkulosis; dan l. Pelayanan kesehatan orang dengan risiko terinfeksi virus yang melemahkan daya tahan tubuh manusia (human immundeficiency virus)	1) Menginternalisasikan SPM Kesehatan kedalam dokumen perencanaan dan penganggaran dengan mempedomani peraturan perundangan yang berlaku 2) Besar anggaran kesehatan pemerintah daerah kabupaten dialokasikan minimal 10% (sepuluh persen) dari anggaran pendapatan dan belanja daerah di luar gaji). 3) Melaksanakan program dan kegiatan yang tertuang dalam SPM Provinsi berdasarkan PP Nomor 2 Tahun 2018 tentang SPM, Peraturan Menteri Dalam Negeri Nomor 100 Tahun 2018 tentang Penerapan Standar Pelayanan Minimal dan Peraturan Menteri Kesehatan Nomor 4 Tahun 2019 tentang Standar Teknis Pemenuhan Mutu Pelayanan Dasar Pada Standar Pelayanan Minimal Bidang Kesehatan

NO	ARAH KEBIJAKAN PEMBANGUNAN NASIONAL		YANG HARUS DIPERHATIKAN PEMERINTAH DAERAH
	PRIORITAS BIDANG PEMBANGUNAN NASIONAL	ARAH KEBIJAKAN PEMBANGUNAN DAERAH	
1	2	3	4
2	Peningkatan akses dan kualitas pelayanan kesehatan	Peningkatan kesehatan ibu, anak, keluarga berencana dan kesehatan reproduksi	1) Memperhatikan NSPK yang telah diterbitkan oleh K/L terkait. 2) Memperhatikan indikator dan target pada sasaran RPJMN
3	Peningkatan Akses dan Kualitas Pelayanan Kesehatan	Percepatan perbaikan gizi masyarakat	1) Peningkatan pelayanan kesehatan dan gizi masyarakat melalui percepatan penurunan stunting, meliputi: a. Memastikan perencanaan dan penganggaran khususnya di lokasi dengan prev dan/atau kesenjangan kecukupan layanan yang tinggi. b. Melaksanakan 8 aksi konvergensi program penurunan stunting terintegrasi dengan melibatkan peran seluruh OPD terkait dan multisektor. c. Memperbaiki pengelolaan layanan dan memastikan bahwa sasaran prioritas memperoleh dan memanfaatkan paket intervensi yang tersedia. d. Mengoordinir kecamatan dan pemerintah desa dalam mengoptimalkan sumber daya, sumber dana dan pemutakhiran data. 2) Bagi Pemerintah desa: a. Melakukan konvergensi dalam perencanaan penganggaran program dan kegiatan pembangunan desa. b. Memastikan setiap sasaran 1000 HPK menerima dan memanfaatkan Intervensi gizi prioritas. c. Implementasi kegiatan dilakukan kerjasama dengan kader Pembangunan manusia (KPM), pendamping program keluarga harapan, petugas pusksesmas,

NO	ARAH KEBIJAKAN PEMBANGUNAN NASIONAL		YANG HARUS DIPERHATIKAN PEMERINTAH DAERAH
	PRIORITAS BIDANG PEMBANGUNAN NASIONAL	ARAH KEBIJAKAN PEMBANGUNAN DAERAH	
1	2	3	4
			bidan desa serta petugas keluarga berencana (KB). d. Memperkuat pemantauan dan evaluasi pelaksanaan pelayanan kepada seluruh sasaran prioritas serta mengkoordinir pendataan sasaran dan pemutahiran data setiap bulan. 3) Bentuk program/kegiatan terkait Penurunan Stunting melalui intervensi gizi spesifik antara lain: a. Urusan Kesehatan meliputi: • PMT pemulihan untuk Bumil KEK; • Pemberian IFA/Tablet tambah Darah bagi Ibu Hamil; • Kelas Ibu Hamil; • PMT bagi Balita; • Penguatan Fasilitas bagi Posyandu; • Pelayanan antenatal Ibu Hamil; • Pelayanan postnatal Ibu Bersalin; • Pemberian Vitamin A paa Anak 6-59 bulan; • Imunisasi Dasar lengkap; • Pencegahan dan Penanganan kecacingan pada Balita; • Pemberian Tablet Tambah Darah pada Remaja Putri; • Promosi Penggunaan Jamban Sehat dan cuci tangan pakai sabun; • Dukungan fortifikasi pangan; • Penanganan balita gizi buruk; • Pembinaan MTBS pada Puskesmas;

NO	ARAH KEBIJAKAN PEMBANGUNAN NASIONAL		YANG HARUS DIPERHATIKAN PEMERINTAH DAERAH
	PRIORITAS BIDANG PEMBANGUNAN NASIONAL	ARAH KEBIJAKAN PEMBANGUNAN DAERAH	
1	2	3	4
			• Pencegahan Malaria pada ibu hamil (Daerah endemis); dan • Penanganan ibu hamil positif HIV. b. Urusan Keluarga Berencana: • Bina Keluarga Balita. c. Urusan Kependudukan dan Catatan Sipil: • Penyediaan akte kelahiran anak 0-24 bulan; dan • Fasilitas Penyediaan NIK. d. Urusan Pertanian dan Ketahanan Pangan: • Kawasan Rumah Pangan Lestari (KRPL); dan • Kawasan Mandiri Pangan. e. Urusan Kelautan dan Perikanan: • Promosi Konsumsi Hasil Kelautan dan Perikanan. f. Urusan Pekerjaan Umum dan Perumahan Rakyat: • Pembangunan/Pengembangan sarana/ Prasarana air minum layak; dan • Pengembangan Sarana/Prasarana Sanitasi Layak. g. Urusan Pendidikan: • Penyelenggaraan PAUD; • Kelas Parenting; • Penguatan UKS (Unit Kesehataan Sekolah); dan • Bantuan Sanitasi Sekolah. h. Urusan Pemberdayaan Perempuan dan Perlindungan Anak: • Sosialisasi gizi Seimbang, ASI, Pembatasan gula garam Lemak (GGL), Kesehatan Reproduksi, dan bahaya merokok bagi anak dan keluarga.

NO	ARAH KEBIJAKAN PEMBANGUNAN NASIONAL		YANG HARUS DIPERHATIKAN PEMERINTAH DAERAH
	PRIORITAS BIDANG PEMBANGUNAN NASIONAL	ARAH KEBIJAKAN PEMBANGUNAN DAERAH	
1	2	3	4
			i. Urusan Sosial: • Family Development Sesion (FDS) pada Program Keluarga Harapan (PKH). • Fasilitasi pelaksanaan Bantuan Pangan NonTunai (BPNT). j. Urusan Komunikasi dan Informatika: • Kampanye Nasional terkait Stunting. k. Urusan Pemberdayaan Masyarakat Desa • Pembinaan Kader kegiatan pencegahan Stunting di tingkat Desa; dan • Pembinaan Pemanfaatan Dana Desa Dalam Upaya Penurunan Stunting. l. Urusan Penunjang, Badan Perencanaan Pembangunan Daerah. • Koordinasi Perencanaan dan penganggaran kegiatan percepatan penurunan stunting; • Penguatan Koordinasi, pemantauan dan evaluasi program percepatan penurunan stunting; dan • Advokasi penerapan kebijakan percepatan penurunan stunting.
4	Peningkatan Akses dan Kualitas Pelayanan Kesehatan	Peningkatan Pengendalian Penyakit	1) Memperhatikan NSPK yang telah diterbitkan oleh K/L terkait. 2) Memperhatikan indikator dan target pada sasaran RPJMN

NO	ARAH KEBIJAKAN PEMBANGUNAN NASIONAL		YANG HARUS DIPERHATIKAN PEMERINTAH DAERAH
	PRIORITAS BIDANG PEMBANGUNAN NASIONAL	ARAH KEBIJAKAN PEMBANGUNAN DAERAH	
1	2	3	4
5	Peningkatan Akses dan Kualitas Pelayanan Kesehatan	Penguatan Gerakan Masyarakat Hidup Sehat (Germas)	1) Promotif dan Prenventif Gerakan Masyarakat Hidup Sehat (Germas): a. Peningkatan kualitas lingkungan; b. Peningkatan perilaku hidup sehat; c. Penyediaan pangan sehat dan percepatan gizi; d. Peningkatan aktivitas fisik masyarakat; dan e. Peningkatan edukasi hidup sehat. 2) Mengalokasikan untuk penyusunan kebijakan di Daerah dalam mendukung program Germas dalam bentuk Peraturan Kepala Daerah 3) Perlu kolaborasi, partisipasi, dan *collective action* stakeholder secara terpadu dan terintegrasi. 4) Pemerintah Daerah wajib menetapkan Kawasan Tanpa Rokok di wilayahnya dengan penyusunan kebijakan daerah. 5) Dalam rangka penyelenggaraan Kabupaten/Kota sehat (KKS) dan verifikasi tahun 2021 agar menyiapkan pengajuan penghargaan Swasti Saba untuk : a. Kategori PADAPA (harus mencapai minimal 60% (enam puluh persen) Desa/Kelurahan ODF; b. Kategori WIWERDA harus mencapai minimal 80% (delapan puluh persen) Desa/Kelurahan ODF; c. Kategori WISATARA harus mencapai minimal 100% (seratus persen) Desa/Kelurahan ODF.
6	Peningkatan dan Akses Kualitas Pelayanan Kesehatan	Penguatan Sistem Kesehatan dan Pengawasan Obat dan Makanan	1) Memperhatikan kondisi demografi, topografi dan kekhasan Daerah 2) Memperhatikan pemenuhan sarana dan prasarana fasilitas kesehatan serta pemenuhan Sumber Daya Manusia kesehatan

NO	ARAH KEBIJAKAN PEMBANGUNAN NASIONAL		YANG HARUS DIPERHATIKAN PEMERINTAH DAERAH
	PRIORITAS BIDANG PEMBANGUNAN NASIONAL	ARAH KEBIJAKAN PEMBANGUNAN DAERAH	
1	2	3	4
			3) Memperhatikan pengembangan kompetensi Sumber Daya Manusia kesehatan 4) Memperhatikan indikator dan target pada sasaran RPJMN 5) Memperhatikan NSPK yang telah diterbitkan oleh K/L terkait.
7	Peningkatan Akses dan Kualitas Pelayanan Kesehatan	Ketersediaan obat, mutu obat,vaksin, alat kesehatan dan makanan minuman	1) Memperhatikan jalur distribusi obat, vaksin, alat kesehatan dan makanan minuman. *2)* Memastikan ketersediaan obat *(buffer stock)* 3) Memperhatikan mekanisme pengendalian, pemantauan, dan evaluasi produksi sampai distribusi makanan minuman yang beredar di masyarakat 4) Melakukan Peningkatan Koordinasi pembinaan pengawasan ketersediaan alat kesehatan, obat, vaksin dan makanan.
8	Penguatan Pelaksanaan Perlindungan Sosial	Penguatan Sistem Jaminan Sosial Nasional melalui integrasi program Jaminan Kesehatan Daerah (Jamkesda) ke Jaminan Kesehatan Nasional (JKN)	Mengintegrasikan jamkesda kedalam program Jaminan Kesehatan Nasional (JKN)/Kartu Indonesia Sehat (KIS)
9	Penyediaan akses air minum dan sanitasi layak dan aman	Peningkatan kualitas air minum dan sanitasi layak dan aman melalui Pembinaan Pelaksanaan Sanitasi Total Berbasis Masyarakat (STBM) serta Pengawasan Kualitas Air Minum dan Sanitasi	1) Memperhatikan NSPK yang telah diterbitkan oleh K/L terkait. 2) Memperhatikan indikator dan target pada sasaran RPJMN 3) Mengalokasikan anggaran untuk pengawasan kualitas air minum dan pembinaan STBM

NO	ARAH KEBIJAKAN PEMBANGUNAN NASIONAL		YANG HARUS DIPERHATIKAN PEMERINTAH DAERAH
	PRIORITAS BIDANG PEMBANGUNAN NASIONAL	ARAH KEBIJAKAN PEMBANGUNAN DAERAH	
1	2	3	4
10	Peningkatan Kualitas Lingkungan Hidup	Penanggulangan Pencemaran dan Kerusakan Sumber Daya Alam dan Lingkungan Hidup melalui Pembangunan Fasilitas Pengolahan Limbah B3 Medis dan Limbah B3 Terpadu	1) Memperhatikan NSPK yang telah diterbitkan oleh K/L terkait. 2) Memperhatikan indikator dan target pada sasaran RPJMN 3) Menetapkan perda tentang pengelolaan limbah medis dan mengoordinir pengelolaan limbah medis di wilayah kerjanya. Pengelolaan limbah medis ini dapat melibatkan swasta.
11	Peningkatan Ketahanan Bencana dan Iklim	1. Penanggulangan Bencana melalui penguatan konvergensi antara pengurangan risiko bencana 2. Peningkatan Pengendalian Penyakit Arbovirosis 3. Penguatan Respon Peringatan Dini Kejadian Luar Biasa (KLB) dan Kewaspadaan Dini Kejadian Penyakit 4. Peningkatan Pembinaan Pelaksanaan Kabupaten/Kota Sehat	1) Memperhatikan NSPK yang telah diterbitkan oleh K/L terkait. 2) Memperhatikan indikator dan target pada sasaran RPJMN
12	Menjaga Stabilitas Keamanan Nasional melalui Penguatan Keamanan dan Ketertiban Masyarakat	Peningkatan Pencegahan Penyalahgunaan dan Rehabilitasi Penyalahguna Narkotika	1) Memperhatikan NSPK yang telah diterbitkan oleh K/L terkait. 2) Memperhatikan indikator dan target pada sasaran RPJMN
13	Peningkatan Kualitas Penyelenggaran Haji dan Umrah	Peningkatan pelayanan kesehatan calon jemaah haji	Pemerintah Daerah mengalokasikan anggaran untuk pembinaan kesehatan calon jemaah haji secara berkala di wilayah kerjanya.

NO	ARAH KEBIJAKAN PEMBANGUNAN NASIONAL		YANG HARUS DIPERHATIKAN PEMERINTAH DAERAH
	PRIORITAS BIDANG PEMBANGUNAN NASIONAL	ARAH KEBIJAKAN PEMBANGUNAN DAERAH	
1	2	3	4
3. URUSAN PEKERJAAN UMUM DAN PENATAAN RUANG			
1	Sumber Daya Air. Ketahanan air untuk mendukung ketahanan nasional: a. Pembangunan dan Peningkatan Jaringan irigasi air permukaan, air tanah dan rawa (juta ha); b. Rehabililtasi jaringan irigasi permukaan, air tanah dan rawa (juta ha); c. Pembangunan waduk; d. Ketahanan Air: Pengembangan dan pengelolaan Jaringan Irigasi (permukaan, air tanah, pompa, rawa, dan tambak); e. Pembuatan Peta IGT (Informasi Geospasial Tematik) untuk daerah irigasi dan sawah beririgasi; dan f. Pembinaan pengelolaan	1. Pemeliharaan dan pemulihan sumber air dan ekosistemnya; 2. Terlaksananya pemenuhan kebutuhan untuk kehidupan sehari-hari bagi masyarakat; 3. Terlaksananya pemenuhan kebutuhan air untuk kebutuhan social dan ekonomi; 4. Peningkatan ketangguhan masyarakat dalam mengurangi resiko daya rusak air termasuk perubahan iklim; dan 5. Peningkatan kapasitas kelembagaan, ketatalaksanaan dan keterpaduan dalam pengelolaan sumber daya air yang terpadu, efektif, efisien, dan berkelanjutan, termasuk peningkatan ketersediaan dan kemudahan akses terhadap data dan informasi.	1) Meningkatkan Sumber air baku yang berasal dari waduk dan embung yang ketersediaan airnya dapat terjamin sepanjang tahun; 2) Pemenuhan kebutuhan dan jaminan kualitas air untuk kehidupan sehari-hari bagi masyarakat; 3) Pembangunan bendungan, embung, dan bangunan penampung air lainnya; 4) Rehabilitasi bendungan, embung, dan bangunan penampung air lainnya; 5) Pembangunan dan rehabilitasi sumur air tanah untuk air baku; 6) Pembangunan dan rehabilitasi embung untuk air baku; 7) Pembangunan dan rehabilitasi unit air baku, meliputi intake dan; 8) Penyediaan sarana prasarana air baku tersebut disinkronkan dengan pengembangan instalasi pengolahan air dan saluran distribusi hingga ke masyarakat; 9) Penyediaan air baku yang layak juga harus didukung dengan upaya pengendalian pencemaran air pada sumber-sumber air dengan mengikutsertakan masyarakat; 10) Pembangunan dan rehabilitasi bendungan sebagai sumber air; 11) Pembangunan dan rehabilitasi bendung dan jaringan irigasi permukaan, irigasi rawa, irigasi air tanah, dan

NO	ARAH KEBIJAKAN PEMBANGUNAN NASIONAL		YANG HARUS DIPERHATIKAN PEMERINTAH DAERAH
	PRIORITAS BIDANG PEMBANGUNAN NASIONAL	ARAH KEBIJAKAN PEMBANGUNAN DAERAH	
1	2	3	4
	dan penyelenggaraan sumber daya air.		irigasi tambak, sesuai kewenangan; 12) Normalisasi sungai dan pembangunan dan rehabilitasi tanggul pengendali banjir; 13) Pengelolaan drainase, sesuai dengan kewenangan; 14) Pengembangan Flood Forecasting and Warning System (FFWS); 15) Pembangunan dan rehabilitasi sabo; 16) Pembangunan dan rehabilitasi check-dam; 17) Pelibatan masyarakat pada wilayah sungai untuk pengelolaan sumber daya air;
2	Jalan. Infrastruktur Dasar dan Konektivitas: a. Kondisi mantap jalan kemantapan jalan provinsi menjadi 75 persen, meningkatnya kemantapan jalan kabupaten/kota menjadi 65 persen. b. Infrastruktur Dasar dan Konektivitas: Pembangunan jalan baru (kumulatif 5 tahun).	Penyelenggaraan jalan kabupaten	1) Memperlancar mobilitas distribusi barang dan jasa, meningkatkan pelayanan kebutuhan pergerakan masyarakat denganharga yang terjangkau, serta meningkatkan produktivitas masyarakat; 2) Peningkatan infrastruktur Jalan yang menuju ke desa masih banyak jalan rusak yang berupa jalan setapak yang sulit dilalui oleh kendaraan; 3) Meningkatnya kemantapan jalan jalan kabupaten/kota menjadi 70% (tujuh puluh persen); dan 4) Meningkatkan aksesibilitas yang menghubungkan daerah tertinggal dengan pusat pertumbuhan melalui pembangunan sarana dan prasarana transportasi.
3	Bangunan Gedung. Implementasi Perda BG untuk Mendukung kemudahan Berusaha	Membuat regulasi dalam rangka implementasi penyelenggaraan BG berupa Peraturan Daerah	1) Peningkatan kualitas dan kapasitas aparat Pemerintah daerah sebagai instansi teknis yang akan mengawal penyelenggaraan BG; 2) Ketersediaan data dan informasi mengenai

NO	ARAH KEBIJAKAN PEMBANGUNAN NASIONAL		YANG HARUS DIPERHATIKAN PEMERINTAH DAERAH
	PRIORITAS BIDANG PEMBANGUNAN NASIONAL	ARAH KEBIJAKAN PEMBANGUNAN DAERAH	
1	2	3	4
	dan Peningkatan Investasi	maupun Peraturan Bupati	permasalahan, potensi, tantangan, arah pembangunan daerah tersebut (visi misi pembangunan daerah); 3) Kesiapan kelembagaan penyelenggara BG dan SOP-nya; dan 4) Meningkatnya keamanan dan keselamatan bangunan gedung di kawasan perkotaan.
4	Peningkatan Nilai Tambah Ekonomi melalui Pertanian, Industri, dan Jasa Produktif	1. Penyelenggaraan pelatihan tenaga kerja konstruksi; 2. Penyelenggaraa sistem informasi jasa konstruksi cakupan Pemerintah daerah; 3. Penerbitan izin usaha jasa konstruksi nasional; dan 4. Pengawasan tertib usaha, tertib 5. Penyelenggaraan dan tertib pemanfaatan jasa konstruksi.	Penyelenggaraan sistem informasi jasa konstruksi cakupan daerah Kabupaten/Kota meliputi: 1) Peningkatan layanan kelembagaan penyelenggara sistem informasi; 2) Penyediaan data dan informasi sumber daya konstruksi, investasi infrastruktur, pasar konstruksi, izin usaha jasa konstruksi, dan tertib penyelenggaraan konstruksi; dan 3) Peningkatan layanan informasi tentang produk pembinaan jasa konstruksi. Pemerintah Kabupaten/Kota menyelenggarakanpenerbitan izin usaha jasa konstruksi nasional yang memperhatikan: a. Domisili; b. Jumlah; c. Persyaratan perpajakan; d. Persyaratan hukum (legalitas); dan e. Persyaratan teknis usaha. Pemerintah Kabupaten/Kota menyelenggarakan pengawasan tertib usaha, tertib penyelenggaraan dan tertib pemanfaatan jasa konstruksi yang merupakan kewenangan Kabupaten/Kota melalui pembinaan tertib penyelenggaraan konstruksi.

NO	ARAH KEBIJAKAN PEMBANGUNAN NASIONAL		YANG HARUS DIPERHATIKAN PEMERINTAH DAERAH
	PRIORITAS BIDANG PEMBANGUNAN NASIONAL	ARAH KEBIJAKAN PEMBANGUNAN DAERAH	
1	2	3	4
			f. Pengawasan sistem rantai pasok sumber daya konstruksi, klasifikasi usaha jasa konstruksi, kualifikasi usaha jasa konstruksi, dan pemenuhan persyaratan usaha jasa konstruksi; dan g. Pengawasan proses pemilihan penyedia jasa, kontrak kerja konstruksi, penerapan standar K4 untuk usaha perseorangan dan sistem manajemen mutu. h. Pengawasan pemanfaatan produk konstruksi yang memperhatikan fungsi, umur rencana, kapasitas beban, serta pemeliharaan produk sesuai siklus hidup aset.
4. URUSAN PERUMAHAN DAN KAWASAN PERMUKIMAN			
	Prioritas Nasional : Memperkuat Infrastruktur untuk mendukung ekonomi dan pelayanan dasar Program Prioritas: Infrastruktur pelayanan dasar Kegiatan Prioritas: Perumahan dan permukiman yang layak, aman dan terjangkau Program Prioritas: Infrastruktur perkotaan	1. Menerapkan standar pelayanan minimun dan perumahan rakyat; 2. Meningkatkan kemudahan perizinan dan nonperizinan pembangunan perumahan bagi MBR; 3. Menyediakan data penyelenggaraan pemerintahan bidang perumahan dan kawasan permukiman; 4. Meningkatkan Pembinaan dan Pengawasan dalam pelaksanaan bidang	1) Penguatan Perencanaan dalam penyelesaian akses terhadap hunian layak dan terjangkau: a. Penyusunan rencana penyediaan hunian layak/dokumen Rencana Pembangunan dan Pengembangan Perumahan dan Kawasan Permukiman (RP3KP) kabupaten dan Rencana Aksi Daerah (RAD) Sustainable Development Goals (SDGs), terutama yang terkait akses terhadap hunian yang layak dan terjangkau; b. Pembentukan Pokja dan Forum Perumahan dan Kawasan Permukiman di daerah; c. Penyusunan dan pengembangan data RTLH sebagai dasar targeting program/kegiatan penyediaan hunian layak di kabupaten;

NO	ARAH KEBIJAKAN PEMBANGUNAN NASIONAL		YANG HARUS DIPERHATIKAN PEMERINTAH DAERAH
	PRIORITAS BIDANG PEMBANGUNAN NASIONAL	ARAH KEBIJAKAN PEMBANGUNAN DAERAH	
1	2	3	4
	Kegiatan Prioritas: Penyediaan akses perumahan dan permukiman layak, aman dan terjangkau di perkotaan. Proyek prioritas mendukung penyediaan akses perumahan dan permukiman layak, aman, dan terjangkau meliputi: a. Peningkatan fasilitasi penyediaan hunian baru; b. Peningkatan fasilitasi pembiayaan perumahan; c. Pengembangan fasilitasi peningkatan kualitas rumah; d. Penyediaan prasarana, sarana, dan utilitas perumahan dan permukiman; e. Fasilitasi peningkatan standar keandalan bangunan dan keamanan bermukim (IMB dan SLF);	perumahan dan Permukiman; 5. Menyediakan dokumen perencanaan teknis bidang perumahan dan kawasan permukiman; 6. Meningkatkan kualitas perumahan dan permukiman kumuh; 7. Meningkatkan peran dan kolaborasi antar pihak dalam pencegahan dan peningkatan kualitas PKP kumuh; 8. Menyelenggarakan PSU di lingkungan hunian, perumahan, dan kawasan permukiman yang berkualitas; 9. Melaksanakan sertifikasi dan registrasi orang atau badan hukum yang melaksanakan perancangan dan perencanaan rumah serta PSU sesuai kewenangannya;	d. Penguatan implementasi kemudahan perizinan dan administrasi pertanahan untuk pembangunan perumahan; 2) Pengalokasian anggaran (APBD) untuk penyelenggaraan pembangunan perumahan sebagai urusan wajib layanan dasar: a. Penyediaan dan rehabilitasi rumah yang layak huni bagi korban bencana (kabupaten/kota); b. Fasilitasi penyediaan rumah yang layak huni beserta utilitasnya bagi masyarakat yang terkena relokasi program pemerintah daerah kabupaten; c. Penguatan implementasi standar keamanan dan kelayakan bangunan, termasuk mitigasi resiko bencana; d. Pelaksanaan fasilitasi dan/atau penyediaan dan pencadangan lahan untuk perumahan dalam rangka meningkatkan akses masyarakat terhadap perumahan yang layak, aman, dan terjangkau serta mitigasi bencana dan mitigasi relokasi program pemerintah kabupaten; e. Pelaksanaan penyediaan prasarana, sarana, dan utilitas umum sesuai dengan kewenangannya; f. Peningkatan efisiensi lahan perkotaan untuk penyediaan perumahan melalui peremajaan kawasan dan penyediaan hunian baru dalam rangka penanganan permukiman kumuh; 3) Penguatan kapasitas mendukung peningkatan akses terhadap hunian layak dan terjangkau:

NO	ARAH KEBIJAKAN PEMBANGUNAN NASIONAL		YANG HARUS DIPERHATIKAN PEMERINTAH DAERAH
	PRIORITAS BIDANG PEMBANGUNAN NASIONAL	ARAH KEBIJAKAN PEMBANGUNAN DAERAH	
1	2	3	4
	f. Penyediaan satu juta Rumah Susun Perkotaan (Major Project); g. Fasilitasi Penanganan Permukiman Kumuh.		a. Pelaksanaan pembekalan dan *capacity building* bagi UPTD dan Sumber Daya Manusia di bidang perumahan; b. Penguatan kelembagaan di bidang perumahan terutama untuk mendukung perubahan UPTD menjadi BUMD; c. Pelaksanaan pembinaan terhadap penghuni Sarusun dengan penetapan Perhimpunan Pemilik dan Penghuni Satuan Rumah Susun (P3SRS) untuk rusunami; 4) Peningkatan penyediaan lahan dan pihak ke-3 dalam pemenuhan kebutuhan perumahan: a. Pelaksanaan pengendalian pembangunan dan pengembangan perumahan melalui penerapan hunian berimbang dalam penerbitan izin pembangunan dan pengembangan perumahan; b. Pelaksanaan penerapan sistem pelayanan perizinan yang terintegrasi secara elektronik dan upaya lainnya dalam rangka mendukung upaya kemudahan perizinan dan nonperizinan pembangunan perumahan dengan mengacu Peraturan Menteri Dalam Negeri Nomor 55 Tahun 2017; c. Penyediaan perumahan yang serasi dengan tata ruang, serta terpadu dengan layanan infrastruktur dasar permukiman, terutama akses air minum, sanitasi dan transportasi; d. Penguatan implementasi kemudahan perizinan dan admnistrasi pertanahan untuk pembangunan perumahan;

NO	ARAH KEBIJAKAN PEMBANGUNAN NASIONAL		YANG HARUS DIPERHATIKAN PEMERINTAH DAERAH
	PRIORITAS BIDANG PEMBANGUNAN NASIONAL	ARAH KEBIJAKAN PEMBANGUNAN DAERAH	
1	2	3	4
			e. Mendorong pihak swasta (pengembang perumahan dan perbankan) dalam menyediakan hunian bagi masyarakat berpenghasilan rendah; f. Melakukan koordinasi dan sinkronisasi dengan lembaga yang mempunyai kewenangan dalam urusan jasa konstruksi dan jasa usaha terkait sertifikasi dan registrasi bagi orang atau badan hukum yang melaksanakan perancangan dan perencanaan rumah serta perencanaan PSU sesuai dengan kewenangannya; g. Memastikan berjalannya iklim yang kondusif bagi dunia usaha dan masyarakat, seperti melalui kemudahan perizinan dan juga dalam memberikan pelayanan jasa konsultasi bagi masyarakat yang akan membangun rumahnya secara swadaya. h. Memastikan kolaborasi berbagai sektor untuk bersama- sama menuntaskan penanganan permukiman kumuh.
5. URUSAN KETENTRAMAN DAN KETERTIBAN UMUM SERTA PERLINDUNGAN MASYARAKAT			

NO	ARAH KEBIJAKAN PEMBANGUNAN NASIONAL		YANG HARUS DIPERHATIKAN PEMERINTAH DAERAH
	PRIORITAS BIDANG PEMBANGUNAN NASIONAL	ARAH KEBIJAKAN PEMBANGUNAN DAERAH	
1	2	3	4
	Penanggulangan Bencana	Percepatan Pemenuhan SPM bidang trantibumlinmas di Daerah meliputi: Sub urusan trantibum 1. Sub urusan bencana. 2. Sub urusan pemadam kebakaran.	Kegiatan diprioritaskan untuk mendorong terpenuhinya layanan dasar pada ketiga sub urusan trantibumlinmas sebagai berikut: 1. Jenis Pelayanan Dasar SPM Sub Urusan Trantibum meliputi: pelayanan atas yang terkena dampak gangguan Trantiburn akibat penegakan hukurn terhadap pelanggaran Perda dan Perkada. 2. Jenis Pelayanan Dasar SPM Sub Urusan Kebakaran melalui layanan penyelamatan dan evakuasi korban kebakaran yang mencakup: a. layanan respon cepat *(Response Time)* Penanggulangan kejadian kebakaran; b. layanan pelaksanaan pemadaman dan pengendalian kebakaran; c. layanan pelaksanaan penyelamatan dan evakuasi; d. layanan pemberdayaan masyarakat/relawan kebakaran; dan e. layanan pendataan, inspeksi dan investigasi pasca kebakaran. 3. Jenis Pelayanan Dasar SPM sub urusan bencana meliputi: a. layanan informasi rawan bencana, melalui penyusunan kajian resiko bencana, komunikasi informasi dan edukasi rawan bencana. b. Layanan pencegahan dan kesiapsiagaan terhadap bencana, melalui penyusunan rencana penanggulangan bencana, pembuatan rencana kontijensi, pelatihan pencegahan dan mitigasi; c. layanan penyelamatan dan evakuasi korban bencana,

NO	ARAH KEBIJAKAN PEMBANGUNAN NASIONAL		YANG HARUS DIPERHATIKAN PEMERINTAH DAERAH
	PRIORITAS BIDANG PEMBANGUNAN NASIONAL	ARAH KEBIJAKAN PEMBANGUNAN DAERAH	
1	2	3	4
			melalui respon cepat kejadian KLB penyakit/wabah, respon cepat darurat bencana, aktivasi sistem komando penangangan darurat bencana, pencarian evakuasi dan pertolongan korban bencana.
6. URUSAN SOSIAL			
1	Prioritas Nasional II: Mengembangkan Wilayah Untuk Mengurangi Kesenjangan dan Menjamin Pemerataan/Kegiatan Prioritas (KP): Kelembagaan dan Keuangan Daerah/	Persentase capaian penerapan SPM di daerah	Standar Pelayanan Minimal (SPM) Bidang Sosial menjadi prioritas dalam dokumen perencanaan daerah
2	Prioritas Nasional III: Meningkatkan Sumber Daya Manusia Berkualitas dan Berdaya Saing/ Terwujudnya Pengendalian Penduduk dan Menguatnya Tata	Persentase daerah yang menyelenggarakan layanan terpadu penanggulangan kemiskinan	Pembentukan Layanan Terpadu Penanggulangan Kemiskinan di daerah dimasukan ke dalam dokumen perencanaan daerah.

NO	ARAH KEBIJAKAN PEMBANGUNAN NASIONAL		YANG HARUS DIPERHATIKAN PEMERINTAH DAERAH
	PRIORITAS BIDANG PEMBANGUNAN NASIONAL	ARAH KEBIJAKAN PEMBANGUNAN DAERAH	
1	2	3	4
	Kelola Kependudukan		
3	Prioritas Nasional III: Meningkatkan Sumber Daya Manusia Berkualitas dan Berdaya Saing/ Terwujudnya Pengendalian Penduduk dan Menguatnya Tata Kelola Kependudukan	Persentase provinsi/kabupaten/kota yang memanfaatkan sistem perencanaan, penganggaran Dan monitoring evaluasi unit terpadu dalam proses penyusunan program-program penanggulangan kemiskinan	Daerah memanfaatkan sistem sistem perencanaan, penganggaran dan monitoring evaluasi unit terpadu dalam penyusunan program penanggulangan kemiskinan
4	Prioritas Nasional III: Meningkatkan Sumber Daya Manusia Berkualitas dan Berdaya Saing/ Terwujudnya Pengendalian Penduduk dan Menguatnya Tata Kelola Kependudukan	Persentase daerah yang aktif melakukan pemutakhiran data terpadu penanggulangan kemiskinan	Pemutakhiran data terpadu penanggulangan kemiskinan dijadikan sebagai prioritas dalam dokumen perencanaan daerah
5	Prioritas Nasional III: Meningkatkan Sumber Daya Manusia Berkualitas dan Berdaya Saing/ Meningkatnya perlindungan social bagi seluruh penduduk	Persentase Instansi pusat dan daerah yang mengadopsi sistem perlindungan sosial adaptif	Sistem perlindungan sosial adaptif dijadikan sebagai acuan dalam program program perlindungan sosial di daerah dalam dokumen perencanaan daerah
6	Prioritas Nasional III : Meningkatkan Sumber Daya Manusia Berkualitas	Persentase pemerintah daerah yang menerapkan prinsip-prinsip kabupaten/kota inklusif	Prinsip-prinsip kabupaten inklusif diimplementasikan ke dalam dokumen perencanaan daerah

NO	ARAH KEBIJAKAN PEMBANGUNAN NASIONAL		YANG HARUS DIPERHATIKAN PEMERINTAH DAERAH
	PRIORITAS BIDANG PEMBANGUNAN NASIONAL	ARAH KEBIJAKAN PEMBANGUNAN DAERAH	
1	2	3	4
	dan Berdaya Saing/ Meningkatnya perlindungan sosial bagi seluruh penduduk		
8	Major Project: Percepatan Penurunan Kematian Ibu dan Stunting	Percepatan Penurunan Kematian Ibu dan Stunting	Dukungan perencanaan daerah dalam melaksanakan major project percepatan penurunan kematian ibu dan stunting
9	Major Project: Integrasi Bantuan Sosial Menuju Skema Perlindungan Sosial Menyeluruh (5T)	Integrasi Bantuan Sosial Menuju Skema Perlindungan Sosial Menyeluruh (5T)	Dukungan perencanaan daerah dalam melaksanakan major project integrasi bantuan sosial menuju skema perlindungan sosial menyeluruh
7. URUSAN TENAGA KERJA			
	Meningkatkan Sumber Daya Manusia berkualitas dan berdaya saing	Pelaksanaan Pelatihan Vokasi Berdasarkan Klaster Kompetensi dan Kerjasama dengan Industri	1) Pelaksanaan pelatihan dan pemagangan di daerah 2) Perizinan dan akreditasi Lembaga Pendidikan Keterampilan di daerah 3) Sertifikasi kompetensi 4) Penyediaan instruktur Aparatur Sipil Negara di Daerah 5) Penguatan fungsi konsultansi dan pengukuran produktivitas
	Memperkuat Ketahanan Ekonomi untuk Pertumbuhan Berkualitas	Penguatan Pengelolaan Informasi Pasar Kerja Daerah yang Terintegrasi	1) Penyediaan pengantar kerja dan petugas antar kerja di daerah. 2) Penguatan fungsi pengantar kerja dan petugas antar kerja di daerah. 3) Penguatan fungsi pemanfaatan SISNAKER

NO	ARAH KEBIJAKAN PEMBANGUNAN NASIONAL		YANG HARUS DIPERHATIKAN PEMERINTAH DAERAH
	PRIORITAS BIDANG PEMBANGUNAN NASIONAL	ARAH KEBIJAKAN PEMBANGUNAN DAERAH	
1	2	3	4
		Pemberdayaan tenaga kerja disabilitas	Penyediaan Layanan Disabilitas Bidang Ketenagakerjaan di kabupaten. Fungsi Layanan Disabilitas dimaksud dapat dilaksanakan melalui penguatan tugas dan fungsi di bidang ketenagakerjaan.
		Perusahaan yang Menerapkan Sistem Manajemen Keselamatan Kesehatan Keamanan Kerja (SMK3)	Audit SMK3 pada perusahaan yang memiliki karyawan 100 orang atau lebih atau perusahaan yang memiliki resiko bahaya tinggi
		Perusahaan yang Menerapkan Norma Kerja & Jaminan Sosial Tenaga Kerja (Jamsos TK)	Pemeriksaanobjek pengawasan (perusahaan) sesuai dengan tugas, fungsi dan tanggung jawabnya
		Perusahaan yang Mendapatkan Pelatihan Penyusunan Struktur dan Skala Upah	Pelatihan penyusunan struktur skala upah untuk mendorong Pengupahan di atas upah minimum bagi pekerja dengan masa kerja diatas 1 tahun meningkatkan hubungan industrial yang harmonis
		Pengesahan Peraturan Perusahaan bagi Perusahaan	Pengesahan peraturan perusahaan bagi perusahaan melalui Peraturan Perusahaan elektronik (e-PP) yang terintegrasi dg SISNAKER
		Penyelenggaraan Informasi Sarana Hubungan Industrial dan Jamsos TK	Pengelolaan data hubungan industrial dan jaminan sosial tenaga kerja antara lain melalui pemanfaatan Wajib Lapor Ketenagakerjaan di Perusahaan (WLKP) dalam jaringan/online melalui SISNAKER dan penyebar luasan informasi sarana hubungan industrial dan Jamsos TK
		Peningkatan peran lembaga hubungan industrial kabupaten	Menyusun alokasi kegiatan dalam rancangan Anggaran Pendapatan dan Belanja Daerah (APBD) (memfasilitasi kegiatan peningkatan fungsi kesekretariatan penyediaan sarana prasarana dan lain-lain melalui alokasi APBD)

NO	ARAH KEBIJAKAN PEMBANGUNAN NASIONAL		YANG HARUS DIPERHATIKAN PEMERINTAH DAERAH
	PRIORITAS BIDANG PEMBANGUNAN NASIONAL	ARAH KEBIJAKAN PEMBANGUNAN DAERAH	
1	2	3	4
		Pembentukan Lembaga Hubungan Industrial di Perusahaan	Kegiatan yang dilaksanakan tidak hanya melalui sosialisasi tetapi juga dilakukan dalam bentuk pendampingan sampai terbentuk Lembaga Kerja Sama Bipartit
		Penyelenggaraan Verifikasi dan Rekapitulasi Keanggotaan pada Serikat Pekerja/Serikat Buruh dan Organisasi Pengusaha	Optimalisasi penerapan dan kualitas dialog sosial dalam pengelolaan hubungan industrial melalui peningkatan keterwakilan organisasi pekerja dan perusahaan dalam lembaga hubungan industrial di tingkat perusahaan, kabupaten/kota
		Penyelesaian perselisihan hubungan industrial di luar pengadilan hubungan industrial	Peningkatan kuantitas dan kapasitas mediator hubungan industrial dan konsiliator hubungan industrial dalam penyelesaian hubungan industrial di luar pengadilan hubungan industrial
3	Memperkuat Stabilitas Polhukhankam dan Transformasi Pelayanan Publik	Pelindungan dan Pemberdayaan Pekerja Migran Indonesia (PMI) (Pra dan Purna) di Daerah	Penyediaan dan/atau penguatan Layanan Terpadu Satu Atap penempatan dan perlindungan Pekerja Migran Indonesia di Daerah Pelaksanaan pemberdayaan Petugas Komunitas Migran Produktif di desa dalam memberikan Perlindungan pada Calon PMI dan pemberdayaan PMI Purna
8. URUSAN PEMBERDAYAAN PEREMPUAN DAN PERLINDUNGAN ANAK			
1.	Peningkatan Kualitas Anak Perempuan dan Pemuda	Urusan Pemberdayaan Perempuan dan Perlindungan Anak	1) Pembangunan Manusia Berbasis Gender (KPPPA-BPS) 2) Pembangunan Manusia Berbasis Gender (KPPPA-BPS) 3) Data Riskesdas Riskesdas Tahun 2020 (Riskedas, Susenas BPS)
2	Pemenuhan Hak dan Perlindungan Anak	Pemenuhan Hak Anak	Profil Perempuan Indonesia (KPPPA, data Susenas BPS)

NO	ARAH KEBIJAKAN PEMBANGUNAN NASIONAL		YANG HARUS DIPERHATIKAN PEMERINTAH DAERAH
	PRIORITAS BIDANG PEMBANGUNAN NASIONAL	ARAH KEBIJAKAN PEMBANGUNAN DAERAH	
1	2	3	4
3	Pemenuhan Hak dan Perlindungan Anak	Kualitas Keluarga	Profil Anak Indonesia (KPPPA, data Susenas BPS)
4	Pemenuhan Hak dan Perlindungan Anak	Perlindungan Khusus Anak	Data Rikesdas Tahun 2020 (KPPPA, data Riskesdas, Susenas BPS)
5	Pernenuhan Hak dan Perlindungan Anak	Perlindungan Khusus Anak	Data Simfoni-PPA
6	Peningkatan Kesetaraan Gender, Pemberdayaan dan Perlindungan Perempuan	Kualitas Hidup Perempuan	Profil Perempuan Indonesia (KPPPA, data Sakernas BPS)
7	Peningkatan Kesetaraan Gender, Pembedayaan dan Perlindungan Perempuan	Perlindungan Perempuan	PeIaksanaan SPHPN oleh KPPPA tahun 2021 dan 2024
9. URUSAN PANGAN			
1	Pembangunan Ekonomi	1. Memantapkan penyediaan pangan utama dalam negeri. 2. Meningkatkan keterjangkauan dan kualitas konsumsi pangan dan gizi masyarakat. 3. Optimalisasi fungsi waduk terbangun untuk keperluan irigasi, air baku	1. Penyusunan dan penetapan peraturan daerah Tentang lahan pertanian pangan berkelanjutan (LP2B) 2. Penyusunan program/ kegiatan promosi pencapaian target konsumsi pangan perkapita per Tahun. 3. Penyusunan data cadangan pangan Kab/Kota. 4. Penyusunan Peta ketahanan dan kerentanan Pangan. 5. Penyusunan Program/Kegiatan dukungan untuk pelaksanaan Program FMSRB bagi daerah- daerah yang menjadi lokasi sasaran program. 6. Penyusun *action plan* untuk Kab/Kota dalam

NO	ARAH KEBIJAKAN PEMBANGUNAN NASIONAL		YANG HARUS DIPERHATIKAN PEMERINTAH DAERAH
	PRIORITAS BIDANG PEMBANGUNAN NASIONAL	ARAH KEBIJAKAN PEMBANGUNAN DAERAH	
1	2	3	4
		dan energi. 4. Penerapan modernisasi secara bertahap dalam rangka Efisiensi air irigasi.	pelaksanaan kegiatan pengembangan Kawasan pertanian daerah Kab/Kota. 8. Fasilitasi pembentukan korporasi petani di Kawasan Pertanian
2	Pembangunan Kewilayahan	1. Meningkatkan ketersediaan dan kualitas input, sarana prasana dan IPTEK pertanian dan perikanan. 2. Mengembangkan nilai tambah dan keterpaduan aktifitas hulu- hilir pangan, pertanian dan perikanan. 3. Meningkatkan kualitas Sumber Daya Manusia pertanian, perikanan, meningkatkan kesejahteraan petani, nelayan, & pembudidaya ikan. 4. Penguatan logistik distribusi dari sentra produksi ke industri pengolahan/konsumen. 5. Pemantapan infrastruktur pada sentra produksi tanaman pangan; dan meningkatkan dukungan infrastruktur untuk sentra produksi perkebunan, hortikultura,	1. Penyusunan dan penetapan peraturan daerah Tentang lahan pertanian pangan berkelanjutan (LP2B) 2. Penyusunan program/ kegiatan promosi pencapaian target konsumsi pangan perkapita per Tahun. 3. Penyusunan data cadangan pangan Kab/Kota. 4. Penyusunan Peta ketahanan dan kerentanan Pangan. 5. Penyusunan Program/Kegiatan dukungan untuk pelaksanaan Program FMSRB bagi daerah-daerah yang menjadi lokasi sasaran program. 6. Penyusun Master Plan Kawasan Pertanian Kab/ Kota. 7. Penyusun action plan untuk Kab/Kota dalam pelaksanaan kegiatan pengembangan kawasan pertanian daerah Kab/Kota. 8. Fasilitasi pembentukan korporasi petani di Kawasan Pertanian.

NO	ARAH KEBIJAKAN PEMBANGUNAN NASIONAL		YANG HARUS DIPERHATIKAN PEMERINTAH DAERAH
	PRIORITAS BIDANG PEMBANGUNAN NASIONAL	ARAH KEBIJAKAN PEMBANGUNAN DAERAH	
1	2	3	4
		peternakan, termasuk optimalisasi pemanfaatan waduk yang terbangun.	
10. URUSAN PERTANAHAN			
1	Penyelengaran program Reforma Agraria	Pengintegrasian pelaksanaan aset reform dan akses reform	1) Mengidentifikasi tanah-tanah yang diusulkan untuk disertifikasi melalui program PTSL (pendaftaran tanah sistematika lengkap); 2) Menginventarisasi data subyek dan objek penerima TORA di daerah.
		Pemberdayaan masyarakat penerima tanah objek reforma agraria (TORA) dan penyediaan akses pendukung.	1) Sosialisasi, pembinaan serta pemberdayaan terhadap subyek penerima TORA dalam rangka pemanfaatan TORA di daerah. 2) Penyediaan dan fasilitasi akses permodalan dan pemasaran bagi penerima subyek reform; 3) Penyediaan infrastruktur pendukung sesuai dengan pemanfataan TORA.
2	Penataan penguasaan dan pemilikan TORA (termasuk Pelepasan Kawasan Hutan)	Pengadministrasian tanah-tanah milik pemerintah daerah serta Pengoptimalan tugas dan fungsi tim Inver dalam rangka pelepasan tanah di kawasan hutan.	1) Menginventarisir kepemilikan, penggunaan dan pemanfataan tanah khususnya tanah milik pemerintah daerah. 2) Pemerintah daerah untuk mengusulkan kepada kanwil/kantah BPN terhadap tanah terlantar/ HGU habis di daerahnya untuk meminimalisir konflik

NO	ARAH KEBIJAKAN PEMBANGUNAN NASIONAL		YANG HARUS DIPERHATIKAN PEMERINTAH DAERAH
	PRIORITAS BIDANG PEMBANGUNAN NASIONAL	ARAH KEBIJAKAN PEMBANGUNAN DAERAH	
1	2	3	4
			pertanahan 3) Pelaksanaan identifikasi kawasan hutan yang berpotensi untuk dilepaskan. 4) Pengusulan pelepasan kawasan hutan melalui tim inver dan tim terpadu kepada Menteri Lingkungan Hidup dan Kehutanan. 5) Identifikasi kawasan hutan yang pemanfataanya sudah menjadi nonhutan.
3	Peningkatan Kualitas Data Pertanahan dan Legalisasi Atas TORA	Penetapan Surat Keputusan penerima subyek redistribusi tanah di daerah	Menginventarisir calon subyek penerima TORA yang dianggap sesuai kriteria oleh Pemerintah daerah
		Dukungan pembiayaan pra sertifikasi tanah di dalam APBD Kab/Kota	1) Pembiayaan pra sertifikasi tanah melalui APBD kab/kota sesuai dengan SKB 3 Menteri tentang percepatan pendaftaran tanah sistematis lengkap 2) Terhadap keterbatasan APBD untuk melakukan pembiayaan pra sertifikasi maka kepala daerah mengeluarkan Peraturan Kepala Daerah (perkada) yang membebankan pembiayaan kepada masyarakat
4	Pemberdayaan masyarakat dalam penggunaan, pemanfataan dan produksi atas TORA	Pembentukan dan optimalisasi tugas dan fungsi Gugus Tugas Reforma Agraria di Kabupaten/Kota	1) Pembentukan gugus tugas reforma agraria (GTRA) di tingkat kabupaten/kota. 2) Pengoptimalan tugas dan fungsi GTRA termasuk dalam penyelesaian konflik pertanahan di daerah 3) Penyediaan data dan informasi status kepemilikan tanah. 4) Koordinasi penyelesaian sengketa, konflik dan perkara pertanahan di daerah bersama kantor wilayah dan kantor pertanahan BPN 5) Mediasi dan penyelesaian sengketa bidang pertanahan

NO	ARAH KEBIJAKAN PEMBANGUNAN NASIONAL		YANG HARUS DIPERHATIKAN PEMERINTAH DAERAH
	PRIORITAS BIDANG PEMBANGUNAN NASIONAL	ARAH KEBIJAKAN PEMBANGUNAN DAERAH	
1	2	3	4
		Pengintegrasian program pemberdayaan masyarakat penerima TORA kedalam program OPD terkait.	1) Menjamin terlaksananya pemanfataan TORA yang telah diredistribusikan kepada masyarakat. 2) Memastikan peningkatan ekonomi masyarakat pasca redistribusi tanah
5	Pengembangan wilayah adat Sebagai pusat pelestarian budaya dan lingkungan hidup	Sosialisasi peraturan perundangan terkait tanah adat ulayat	Menjamin terlaksananya penetapan deliniasi tanah adat dan legalisasi tanah adat dengan status hak komunal.
11. URUSAN LINGKUNGAN HIDUP			
1	Membangun lingkungan hidup, meningkatkan ketahanan bencana dan perubahan iklim (PN 6)	1. Peningkatan Kualitas Lingkungan Hidup	1. Peningkatan Daya Dukung dan Daya Tampung Sumber Daya Alam dan Lingkungan Hidup; 2. Pelaksanaan pembuatan KLHS RPJMD dan dokumen Daya Dukung dan Daya Tampung 3. Penghentian sumber pencemaran dan pembersihan unsur pencemar; remediasi, rehabilitasi, restorasi, serta pemulihan fungsi lingkungan hidup; 4. Pelaksanaan pengukuran Indeks Kualitas Lingkungan Hidup; 5. Pembinaan terhadap izin lingkungan dan izin PPLH, serta penegakan hukum; 6. Penanganan pengaduan lingkungan hidup; 7. Peningkatan kapasitas Sumber Daya Manusia terkait pembinaan dan pengawasan izin dan penegakan hukum; 8. Pendidikan, pelatihan, dan penyuluhan lingkungan hidup untuk masyarakat;

NO	ARAH KEBIJAKAN PEMBANGUNAN NASIONAL		YANG HARUS DIPERHATIKAN PEMERINTAH DAERAH
	PRIORITAS BIDANG PEMBANGUNAN NASIONAL	ARAH KEBIJAKAN PEMBANGUNAN DAERAH	
1	2	3	4
		2. Pengelolaan Timbulan Sampah	1. Penyiapan dan pengelolaan operasional infrastruktur persampahan dan infrastruktur sampah menjadi energi dalam rangka pengurangan dan penanganan sampah; 2. Pengelolaan sampah di darat 3. Pemanfaatan sampah sebagai sumber daya; 4. Pelaksanaan pengumpulan dan penyimpanan sementara limbah B3. 5. Peningkatan pengurangan timbulan sampah dan penanganan timbulan sampah
		3. Peningkatan Ketahanan terhadap Perubahan Iklim	1. Pengendalian kerusakan akibat perubahan iklim dilakukan dengan melestarikan fungsi atmosfer melalui inventarisasi emisi gas rumah kaca, mitigasi dan adaptasi perubahan iklim 2. Mitigasi dan Adaptasi Perubahan Iklim 3. Koordinasi pelaksanaan inventarisasi penurunan GRK
12. URUSAN ADMINISTRASI KEPENDUDUKAN DAN PENCATATAN SIPIL			
1.	Pembangunan manusia melalui pengurangan kemiskinan dan peningkatan pelayanan dasar, perlunya dukungan kebijakan daerah	1. Perwujudan data dan dokumen kependudukan sebagai dasar dalam pelayanan publik dan pembangunan sektor lain. 2. Mewujudkan integritas sistem administrasi kependudukan	1. Penyediaan data kependudukan secara tersentral (online). 2. Pemerintah daerah Kab/Kota harus menyelenggarakan kegiatan yang mendukung suksesnya gerakan indonesia adminduk (GISA). 3. Pemerintah Kab menyelenggarakan kegiatan: a. Peningkatan kapasitas Sumber Daya Manusia di bidang adminduk.

NO	ARAH KEBIJAKAN PEMBANGUNAN NASIONAL		YANG HARUS DIPERHATIKAN PEMERINTAH DAERAH
	PRIORITAS BIDANG PEMBANGUNAN NASIONAL	ARAH KEBIJAKAN PEMBANGUNAN DAERAH	
1	2	3	4
		dengan berbagai *stakeholder* untuk meningkatkan cakupan akte lahir, akte mati dan akte cerai. 3. Terwujudnya pelayanan publik yang efektif, efisien dan hasil tepat guna	b. Peningkatan sarana dan prasarana pelayanan adminduk. c. Peningkatan kualitas pelayanan adminduk melalui inovasi. 4. Fasilitasi dan koordinasi Dinas Kependudukan dan Catatan Sipil Kab/Kota dengan OPD lain untuk pemanfaatan database kependudukan. 5. Mendorong daerah untuk optimalisasi penerapan pelayanan berbasis digital.
2	Kabupaten/Kota Inovasi Pelayanan Kepada Masyarakat Peningkatan Kualitas Pelayanan Kependudukan dan Pencatatan Sipil di Kabupaten/Kota yang membahagiakan	Meningkatkan Pelayanan yang membahagiakan melalui Inovasi	Peningkatan kualitas pelayanan dan penerbitan KTP-el melalui percepatan pelayanan sehari selesai. Jemput Bola di berbagai kantong pemukiman penduduk yang masih banyak belum melakukan perekaman termasuk membuka pelayanan perekaman KTPel di berbagai event tingkat nasional maupun regional. Perpanjangan waktu pelayanan/jam pelayanan di kantor setiap harinya minimal mulai jam 08.00 sd jam 18.00. Pelaksanaan pelayanan pada hari libur sabtu minggu dan hari libur nasional.
3	Peningkatan pemanfaatan NIK, Database Kependudukan dan KTP-el yang optimal	Terkoneksinya Database Kependudukan dengan OPD terkait	1. Sosialisasi Pemanfaatan Data Kependudukan (MoU dan PKS). 2. Konfigurasi jaringan dan database Kependudukan dalam rangka pemanfaatan data tingkat Kabupaten/Kota. 3. Dinas Dukcapil Kab/Kota memberikan elemen data kepada Lembaga Pengguna dengan cara melihat pada relevansi kebutuhan pemanfaatan data yang akan di akses oleh Lembaga Pengguna (tidak semua elemen data dapat diberikan). Jumlah kebutuhan elemen data harus dimasukkan dalam Perjanjian Kerja Sama.

NO	ARAH KEBIJAKAN PEMBANGUNAN NASIONAL		YANG HARUS DIPERHATIKAN PEMERINTAH DAERAH
	PRIORITAS BIDANG PEMBANGUNAN NASIONAL	ARAH KEBIJAKAN PEMBANGUNAN DAERAH	
1	2	3	4
4	Penanganan Stunting Pemberian Dokumen Kependudukan bagi anak usia 0 s.d 24 Bulan.	Meningkatnya kepemilikan Akte Kelahiran Anak Usia 0 s.d 24 Bulan.	1. Peningkatan kualitas pelayanan dan penerbitan Dokumen Akta Kelahiran Anak Usia 0 s.d 24 Bulan. 2. Melakukan Kerjasama dengan OPD terkait untuk meningkatkan cakupan Akta Kelahiran.
5	Fasilitasi pemberian NIK bagi setiap penduduk.	Meningkatnya Kulaitas Database Kependudukan	1. Peningkatan kualitas pelayanan dan penerbitan NIK bagi penduduk. 2. Jemput Bola di berbagai kantong pemukiman penduduk yang masih banyak belum melakukan perekaman termasuk membuka pelayanan perekaman KTPel di berbagai event tingkat nasional maupun regional.
13. URUSAN PEMBERDAYAAN MASYARAKAT DAN DESA			
1.	Pembangunan dan Pemberdayaan Masyarakat desa.		Arah kebijakan, tujuan, strategi, dan program Daerah yang diharapkan adalah: 1) Menyediakan rencana teknis pembangunan dan pemberdayaan masyarakat perdesaan, yang meliputi: perencanaan teknis pembangunan prasarana dan sarana perdesaan, perencanaan pengembangan sosial budaya dan lingkungan perdesaan, perencanaan advokasi dan kerjasama perdesaan; 2) Menyediakan kebijakan dan regulasi pemanfaatan dan pengendalian dana desa, yang mencakup: pendampingan penyusunan rencana prioritas pemanfaatan dana desa, fasilitasi pemanfaatan dana desa, fasilitasi publikasi dan pelaporan pemanfaatan

NO	ARAH KEBIJAKAN PEMBANGUNAN NASIONAL		YANG HARUS DIPERHATIKAN PEMERINTAH DAERAH
	PRIORITAS BIDANG PEMBANGUNAN NASIONAL	ARAH KEBIJAKAN PEMBANGUNAN DAERAH	
1	2	3	4
			dana desa, serta monitoring dan evaluasi pemanfaatan dana desa; 3) Menyediakan kebijakan dan regulasi pemenuhan SPM Perdesaan melalui pembangunan prasarana, sarana, dan utilitas permukiman perdesaan, pembangunan prasarana dan sarana konektivitas perdesaan, pembangunan prasarana dan sarana pariwisata, sosial budaya dan kelembagaan serta pembangunan prasarana dan sarana komunikasi dan informatika; 4) Menyediakan kebijakan dan regulasi pengembangan sosial budaya dan lingkungan perdesaan melalui: layanan sosial dasar, termasuk penanganan stunting, pendidikan, kesehatan dan gizi keluarga, pengembangan modal sosial budaya masyarakat, pengembangan desa inklusif dan desa adat, serta pengelolaan lingkungan dan kebencanaan; 5) Menyediakan kebijakan dan regulasi pengembangan kerjasama perdesaan melalui advokasi kebijakan pengembangan perdesaan, peningkatan pendampingan perdesaan, kerjasama perdesaan, kerjasama pengembangan klaster kawasan perdesaan; 6) Menyediakan rencana teknis pengembangan ekonomi dan investasi perdesaan, yang meliputi: perencanaan teknis pengembangan kelembagaan ekonomi dan investasi, perencanaan teknis pelayanan investasi, perencanaan teknis pengembangan produk unggulan, dan perencanaan teknis promosi dan pemasaran produk unggulan;

NO	ARAH KEBIJAKAN PEMBANGUNAN NASIONAL		YANG HARUS DIPERHATIKAN PEMERINTAH DAERAH
	PRIORITAS BIDANG PEMBANGUNAN NASIONAL	ARAH KEBIJAKAN PEMBANGUNAN DAERAH	
1	2	3	4
			7) Menyediakan Kebijakan dan regulasi kelembagaan dan pengembangan ekonomi dan investasi perdesaan, yang mencakup: Pengembangan BUMDes dan BUMDes Bersama, pengembangan badan pengelola perdesaan, pengembangan kelembagaan ekonomi masyarakat perdesaan, dan pengembangan kelembagaan investasi perdesaan; 8) Melakukan pelayanan investasi perdesaan, yang meliputi: pelayananinformasi potensi investasi, fasilitasi pelayanan perijinan, fasilitasi akses permodalan, dan pengembangan kewirausahaan; 9) Melakukan pengembangan produk unggulan perdesaan yang memiliki keunggulan berdaya saing, yang mencakup pengembangan produk unggulan, pengembangan prasarana dan sarana produksi, dan teknologi produk unggulan, pengembangan rantai pasok dan rantai nilai produk unggulan, serta pengembangan pembiayaan produk unggulan; 10) Melakukan promosi dan pemasaran produk unggulan, yang mencakup: pengembangan strategi pemasaran, pengembangan jaringan dan kerjasama pemasaran, pengembangan promosi kawasan dan produk unggulan, serta pengembangan pemasaran (convensional, infrastruktur e-commerce platform dan marketplace) 11) Pengembangan pemberdayaan masyarakat melalui: rencana dan program aksi pemberdayaan masyarakatpengembangan dan diseminasi, pelayanan pendampingan, dan evaluasi pemberdayaan masyarakat;

NO	ARAH KEBIJAKAN PEMBANGUNAN NASIONAL		YANG HARUS DIPERHATIKAN PEMERINTAH DAERAH
	PRIORITAS BIDANG PEMBANGUNAN NASIONAL	ARAH KEBIJAKAN PEMBANGUNAN DAERAH	
1	2	3	4
			12) peningkatan kapasitas Sumber Daya Manusia perdesaan, yang mencakup: penyediaan rencana dan program pelatihan, penyediaan kelembagaan dan tenaga pelatihan, melakukan standarisasi dan sertifikasi profesi, serta pengembangan kerjasama pelatihan; 13) Melakukan pembinaan Penggerakan Swadaya Masyarakat (PSM), yang mencakup: Rencana dan Program Pengembangan PSM, pemenuhan Standarisasi dan Sertifikasi PSM, Pengembangan Profesi PSM, dan fasilitasi Evaluasi dan Penilaian PSM; 14) Melakukan pengkajian pembangunan desa dan kawasan perdesaanserta pengembangan ekonomi dan investasi di desa dan kawasan perdesaan.
		Pembangunan Sarana dan Prasarana Desa mendukung destinasi wisata serta penerapan dan pengembangan desa digital	1) Daerah menetapkan desa-desa yang menjadi desa wisata sesuai dengan potensi, kesiapan penyediaan dokumen teknis dan dokumen administrasi yang dibutuhkan, dan tingkat ketercapaian pengembangan destinasi wisata; 2) Daerah meningkatkan aksesibilitas ke desa-desa yang menjadi desa wisata; 3) Daerah melakukan pemberdayaan masyarakat desa berupa peningkatan kompetensi masyarakat desa dalam perencanaan, pengelolaan, dan pengembangan kepariwisataan dan peningkatan kapasitas kelembagaan ekonomi desa untuk mendukung pengembangan kepariwisataan; 4) Desa melakukan pengelolaan sarana dan prasarana yang dibangun.

NO	ARAH KEBIJAKAN PEMBANGUNAN NASIONAL		YANG HARUS DIPERHATIKAN PEMERINTAH DAERAH
	PRIORITAS BIDANG PEMBANGUNAN NASIONAL	ARAH KEBIJAKAN PEMBANGUNAN DAERAH	
1	2	3	4
			5) Daerah menetapkan desa-desa yang menjadi desa digital menurut kesiapan penyediaan dokumen teknis dan dokumen administrasi yang dibutuhkan; 6) Daerah melakukan pemberdayaan masyarakat desa berupa peningkatan kompetensi masyarakat desa dalam perencanaan, pengelolaan, dan pengembangan pemanfaatan teknologi digital untuk meningkatkan nilai tambah potensi sumberdaya alam dan lingkungan, pelayanan sosial, budaya dan peningkatan kapasitas kelembagaan ekonomi desa untuk mendukung pemanfaatan teknologi digital; 7) Desa melakukan pengelolaan sarana dan prasarana yang dibangun.
		Peningkatan Pendayagunaan Sumber Daya Alam danTeknologi Tepat Guna melalui pendampingan transformasi ekonomi kampung terpadu untuk Mengentaskan kemiskinan	1) Daerah menetapkan desa-desa yang menjadi lokasi pendampingan desa sesuai dengan potensi, sosial ekonomi, kesiapan penyediaan dokumen teknis dan dokumen administrasi yang dibutuhkan; 2) Daerah melakukan pemberdayaan masyarakat desa berupa peningkatan kompetensi masyarakat desa dalam perencanaan, pengelolaan, dan pengembangan sumberdaya alam dan peningkatan kapasitas kelembagaan ekonomi desa untuk mendukung pengembangan sumberdaya alam yang dimiliki desa; 3) Daerah bersedia untuk melakukan pendampingan lanjutan (*take over*).

NO	ARAH KEBIJAKAN PEMBANGUNAN NASIONAL		YANG HARUS DIPERHATIKAN PEMERINTAH DAERAH
	PRIORITAS BIDANG PEMBANGUNAN NASIONAL	ARAH KEBIJAKAN PEMBANGUNAN DAERAH	
1	2	3	4
		Pengembangan Usaha Ekonomi Desa melalui pengembangan BUMDesa untuk mendukung produk unggulan desa, pengembangan usaha ekonomi Desa yang terintegraasi dengan BUMDes, pendampingan desa, pengendalian penggunaan dana desa,dan upaya konvergensi pencegahan stunting di desa	1) Daerah menetapkan BUMDes yang memiliki unit usaha mendukung produk unggulan desa sesuai dengan potensi, sosial ekonomi, kesiapan penyediaan dokumen teknis dan dokumen administrasi yang dibutuhkan; 2) Daerah melakukan pemberdayaan masyarakat desa berupa peningkatan kompetensi masyarakat desa dalam perencanaan, pengelolaan, dan pengembangan produk unggulan desa dan peningkatan kapasitas BUMDes, pengelolaan, dan pengembangannya; 3) Desa melakukan peningkatan kapasitas BUMDes, pengelolaan, dan pengembangannya 4) Daerah melakukan pengembangan usaha ekonomi desa untuk meningkatkan nilai tambah potensi sumberdaya yang dimiliki desa; 5) Daerah melakukan pemberdayaan masyarakat desa berupa peningkatan kompetensi masyarakat desa dalam perencanaan, pengelolaan, dan pengembangan usaha ekonomi desa yang terintegrasi dengan BUMDes dan peningkatan kapasitas BUMDes, pengelolaan, dan pengembangan unit usaha ekonomi desa; 6) Desa melakukan peningkatan kapasitas BUMDes, pengelolaan, dan pengembangan unit usaha ekonomi desa. 7) Daerah melakukan analisis kebutuhan pendampingan desa; 8) Daerah melakukan peningkatan kompetensi pendamping desa dalam perencanaan dan pelaksanaan pembangunan desa, pemberdayaan masyarakat desa dalam perencanaan dan pelaksanaan

NO	ARAH KEBIJAKAN PEMBANGUNAN NASIONAL		YANG HARUS DIPERHATIKAN PEMERINTAH DAERAH
	PRIORITAS BIDANG PEMBANGUNAN NASIONAL	ARAH KEBIJAKAN PEMBANGUNAN DAERAH	
1	2	3	4
			pembangunan desa, baik pelayanan dasar maupun peningkatan nilai tambah potensi desa melalui pengembangan usaha ekonomi desa yang terintegrasi dengan BUMDes, peningkatan kapasitas BUMDes, pengelolaan, dan pengembangannya; 9) Desa mendayagunakan pendamping desa dalam melakukan dalam perencanaan dan pelaksanaan pembangunan desa, serta pemberdayaan masyarakat desa. 10) Daerah melakukan peningkatan kompetensi masyarakat desa, aparatur desa dan pendamping desa dalam perencanaan dan pelaksanaan pembangunan desa dan pemberdayaan masyarakat desa yang dibiayai dana desa guna meningkatkan pengendalian penggunaan dana desa; 11) Daerah memberikan penghargaan tambahan alokasi anggaran untuk pembangunan desa dan pemberdayaan masyarakat desa bagi desa yang dapat melakukan pengendalian penggunaan dana desa 12) Daerah melakukan peningkatan kompetensi masyarakat desa, aparatur desa dan pendamping desa dalam perencanaan dan pembangunan serta dan pemberdayaan masyarakat desa dalam upaya konvergensi pencegahan stunting; 13) Daerah memberikan penghargaan tambahan alokasi anggaran untuk pembangunan desa dan pemberdayaan masyarakat desa bagi desa yang dapat melakukan pengendalian penggunaan dana desa.

NO	ARAH KEBIJAKAN PEMBANGUNAN NASIONAL		YANG HARUS DIPERHATIKAN PEMERINTAH DAERAH
	PRIORITAS BIDANG PEMBANGUNAN NASIONAL	ARAH KEBIJAKAN PEMBANGUNAN DAERAH	
1	2	3	4
2	Pembangunan Kawasan Perdesaan		Arah kebijakan, tujuan, strategi, dan program Daerah yang diharapkan adalah: 1) Menyediakan rencana teknis pembangunan dan pemberdayaan masyarakat perdesaan, yang meliputi : perencanaan teknis pembangunan prasarana dan sarana perdesaan, perencanaan pengembangan sosial budaya dan lingkungan perdesaan, perencanaan advokasi dan kerjasama perdesaan ; 2) Menyediakan kebijakan dan regulasi pemanfaatan dan pengendalian dana desa, yang mencakup: pendampingan penyusunan rencana prioritas pemanfaatan dana desa, fasilitasi pemanfaatan dana desa, fasilitasi publikasi dan pelaporan pemanfaatan dana desa, serta monitoring dan evaluasi pemanfaatan dana desa; 3) Menyediakan kebijakan dan regulasi pemenuhan SPM Perdesaan melalui pembangunan prasarana, sarana, dan utilitas permukiman perdesaan, pembangunan prasarana dan sarana konektivitas perdesaan, pembangunan prasarana dan sarana pariwisata, sosial budaya dan kelembagaan serta pembangunan prasarana dan sarana komunikasi dan informatika; 4) Menyediakan kebijakan dan regulasi pengembangan sosial budaya dan lingkungan perdesaan melalui: layanan sosial dasar, termasuk penanganan stunting, pendidikan, kesehatan dan gizi keluarga, pengembangan modal sosial budaya masyarakat, pengembangan desa inklusif dan desa adat, serta pengelolaan lingkungan dan kebencanaan;

NO	ARAH KEBIJAKAN PEMBANGUNAN NASIONAL		YANG HARUS DIPERHATIKAN PEMERINTAH DAERAH
	PRIORITAS BIDANG PEMBANGUNAN NASIONAL	ARAH KEBIJAKAN PEMBANGUNAN DAERAH	
1	2	3	4
			5) Menyediakan kebijakan dan regulasi pengembangan kerjasama perdesaan melalui advokasi kebijakan pengembangan perdesaan, peningkatan pendampingan perdesaan, kerjasama perdesaan, kerjasama pengembangan klaster kawasan perdesaan; 6) Menyediakan rencana teknis pengembangan ekonomi dan investasi perdesaan, yang meliputi: perencanaan teknis pengembangan kelembagaan ekonomi dan investasi, perencanaan teknis pelayanan investasi, perencanaan teknis pengembangan produk unggulan, dan perencanaan teknis promosi dan pemasaran produk unggulan; 7) Menyediakan Kebijakan dan regulasi kelembagaan dan pengembangan ekonomi dan investasi perdesaan, yang mencakup: Pengembangan BUMDes dan BUMDes Bersama, pengembangan badan pengelola perdesaan, pengembangan kelembagaan ekonomi masyarakat perdesaan, dan pengembangan kelembagaan investasi perdesaan; 8) Melakukan pelayanan investasi perdesaan, yang meliputi: pelayanan informasi potensi investasi, fasilitasi pelayanan perijinan, fasilitasi akses permodalan, dan pengembangan kewirausahaan; 9) Melakukan pengembangan produk unggulan perdesaan yang memiliki keunggulan berdaya saing, yang mencakup: pengembangan produk unggulan, pengembangan prasarana dan sarana produksi, dan teknologi produk unggulan, pengembangan rantai pasok

NO	ARAH KEBIJAKAN PEMBANGUNAN NASIONAL		YANG HARUS DIPERHATIKAN PEMERINTAH DAERAH
	PRIORITAS BIDANG PEMBANGUNAN NASIONAL	ARAH KEBIJAKAN PEMBANGUNAN DAERAH	
1	2	3	4
			dan rantai nilai produk unggulan, serta pengembangan pembiayaan produk unggulan; 10) Melakukan promosi dan pemasaran produk unggulan, yang mencakup: pengembangan strategi pemasaran; pengembangan jaringan dan kerjasama pemasaran, pengembangan promosi kawasan dan produk unggulan, serta pengembangan pemasaran (convensional, infrastruktur e-commerce platform dan marketplace) 11) Pengembangan pemberdayaan masyarakat melalui: rencana dan program aksi pemberdayaan masyarakat, pengembangan dan diseminasi, pelayanan pendampingan, dan evaluasi pemberdayaan masyarakat; 12) peningkatan kapasitas Sumber Daya Manusia perdesaan, yang mencakup: penyediaan rencana dan program pelatihan, penyediaan kelembagaan dan tenaga pelatihan, melakukan standarisasi dan sertifikasi profesi, serta pengembangan kerjasama pelatihan; 13) Melakukan pembinaan Penggerakan Swadaya Masyarakat (PSM), yang mencakup: Rencana dan Program Pengembangan PSM, pemenuhan Standarisasi dan Sertifikasi PSM, Pengembangan Profesi PSM, dan fasilitasi Evaluasi dan Penilaian PSM; 14) Melakukan pengkajian pembangunan desa dan kawasan perdesaan serta pengembangan ekonomi dan investasi di desa dan kawasan perdesaan.
		Pengembangan Ekonomi Kawasan Perdesaan melalui peningkatan kapasitas BUMDes Bersama	1) Daerah menetapkan BUMDes Bersama yang memiliki unit usaha mendukung produk unggulan kawasan sesuai dengan potensi, sosial ekonomi, kesiapan penyediaan dokumen teknis dan dokumen administrasi

NO	ARAH KEBIJAKAN PEMBANGUNAN NASIONAL		YANG HARUS DIPERHATIKAN PEMERINTAH DAERAH
	PRIORITAS BIDANG PEMBANGUNAN NASIONAL	ARAH KEBIJAKAN PEMBANGUNAN DAERAH	
1	2	3	4
			yang dibutuhkan; 2) Daerah menetapkan kebijakan kelembagaan yang memfasilitasi penguatan dan pengembangan kegiatan usaha yang berkelanjutan di tingkat lokal, termasuk keterlibatan BUMDes Bersama; 3) Daerah melakukan pengembangan potensi kewilayahan kawasan perdesaan bagi pengembangan ekonomi kawasan dan kerjasama antar desa; 4) Daerah melakukan fasilitasi promosi dan pengembangan jejaring pemasaran produk 5) kawasan perdesaan; a. Daerah melakukan pemberdayaan masyarakat desa berupa peningkatan kompetensi masyarakat desa dalam perencanaan, pengelolaan, dan pengembangan produk unggulan kawasan dan peningkatan kapasitas BUMDes Bersama, pengelolaan, dan pengembangannya; b. Desa-desa yang berada di kawasan melakukan peningkatan kapasitas BUMDes Bersama, pengelolaan, dan pengembangannya.
		Pengembangan Sarana Prasarana Kawasan Perdesaan	1) Daerah menetapkan lokasi, pengguna, dan pembinaan berkelanjutan sarana dan prasarana yang dibangun/dikembangkan; 2) Daerah melakukan fasilitasi promosi pemasaran produk kawasan perdesaan; 3) Daerah melakukan pengembangan kapasitas sarana dan prasarana yang dibangun/dikembangkan; 4) Daerah melakukan pemberdayaan masyarakat desa berupa peningkatan kompetensi masyarakat desa dalam

NO	ARAH KEBIJAKAN PEMBANGUNAN NASIONAL		YANG HARUS DIPERHATIKAN PEMERINTAH DAERAH
	PRIORITAS BIDANG PEMBANGUNAN NASIONAL	ARAH KEBIJAKAN PEMBANGUNAN DAERAH	
1	2	3	4
			perencanaan, pengelolaan, dan pengembangan sarana dan prasarana yang dibangun/dikembangkan dan peningkatan kapasitas pengelola sarana dan prasarana yang dibangun/dikembangkan, pengelolaan, dan pengembangannya; 5) Desa-desa yang berada di kawasan melakukan peningkatan kapasitas BUMDes, pengelolaan, dan pengembangannya.
		Pengembangan Kapasitas Masyarakat di Kawasan Perdesaan	1) Daerah melakukan analisis kebutuhanpendampingan kawasan perdesaan; 2) Daerah peningkatan kompetensi pendamping kawasan dalam perencanaan dan pelaksanaan pembangunan kawasan perdesaan, pemberdayaan masyarakat desa dalam perencanaan dan pelaksanaan pembangunan kawasan perdesaan, baik pelayanan dasar maupun peningkatan nilai tambah potensi kawasan melalui pengembangan usaha ekonomi kawasan yang terintegrasi dengan BUMDesa, peningkatan kapasitas BUMDesa, pengelolaan, dan pengembangannya; 3) Desa-desa yang berada di kawasan mendayagunakan pendamping kawasan dalam melakukan dalam perencanaan dan pelaksanaan pembangunan desa, serta pemberdayaan masyarakat desa yang mendukung pengembangan fungsional kawasan.
		Pengembangan Sumber Daya Alam Kawasan Perdesaan	1) Daerah menetapkan kebijakan kelembagaan yang memfasilitasi penguatan dan pengembangan potensi unggulan kawasan yang berkelanjutan di tingkat lokal, termasuk keterlibatan BUMDes Bersama;

NO	ARAH KEBIJAKAN PEMBANGUNAN NASIONAL		YANG HARUS DIPERHATIKAN PEMERINTAH DAERAH
	PRIORITAS BIDANG PEMBANGUNAN NASIONAL	ARAH KEBIJAKAN PEMBANGUNAN DAERAH	
1	2	3	4
			2) Daerah melakukan pengembangan potensi kewilayahan kawasan perdesaan bagi pengembangan ekonomi kawasan dan kerjasama antar desa; 3) Daerah menetapkan lokasi, pengguna, dan pembinaan berkelanjutan dalam pengembangan potensi unggulan sesuai dengan potensi, sosial ekonomi, kesiapan penyediaan dokumen teknis dan dokumen administrasi yang dibutuhkan; 4) Daerah melakukan fasilitasi promosi dan pengembangan jejaring pemasaran produk kawasan perdesaan; 5) Daerah melakukan pemberdayaan masyarakat desa berupa peningkatan kompetensi masyarakat desa dalam perencanaan, pengelolaan, dan pengembangan potensi unggulan kawasan perdesaan dan peningkatan kapasitas kelembagaan ekonomi kawasan, pengelolaan, dan pengembangannya; 6) Desa-desa yang berada di kawasan melakukan peningkatan kapasitas BUMDes Bersama, pengelolaan, dan pengembangannya dalam rangka pengembangan potensi kawasan perdesaan.
3.	Penyiapan Kawasan dan Pembangunan Permukiman Transmigrasi		Arah kebijakan, tujuan, strategi, dan program Daerah yang diharapkan adalah: 1) Menyediakan dokumen perencanaan teknis yang mencakup: Perencanaan SKP dan KPB, Penyediaan Tanah, Perencanaan Teknis SP dan Pusat SKP, Perencanaan Teknis Pengembangan Kawasan Transmigrasi; 2) Melakukan pembangunan kawasan transmigrasi yang sesuai dengan NSPK yang tetapkan, yang meliputi:

NO	ARAH KEBIJAKAN PEMBANGUNAN NASIONAL		YANG HARUS DIPERHATIKAN PEMERINTAH DAERAH
	PRIORITAS BIDANG PEMBANGUNAN NASIONAL	ARAH KEBIJAKAN PEMBANGUNAN DAERAH	
1	2	3	4
			Pembangunan satuan permukiman, pembangunan pusat satuan kawasan pengembangan, pembangunan kawasan perkotaan baru, dan evaluasi perwujudan ruang; 3) Penataan persebaran penduduk di kawasan transmigrasi, yang meliputi: penyiapan calon transmigrasi, mediasi dan persiapan perpindahan penduduk fasilitasi perpindahan dan penempatan transmigrasi, penataan penduduk setempat dan adaptasi lingkungan.
		Pembangunan Permukiman Transmigrasi	1) Daerah menetapkan arah kebijakan, strategi, dan program bagi pembangunan kawasan transmigrasi untuk mengoptimalkan fungsi satuan permukiman di kawasan transmigrasi melalui: penguatan basis produksi dan pengolahan komoditas unggulan daerah yang tersebar pada sentra-sentra hilirisasi pertanian dan perikanan; penyediaan jaringan infrastruktur secara terpadu yang meliputi jaringan transportasi (jalan, pelabuhan, bandara dan lainnya), sistem energi (listrik, gas, surya, batubara dan lainnya), fasilitas air baku dan air bersih, dan sistem pengolahan limbah; pelayanan dasar administrasi masyarakat; 2) Penguatan konektivitas dengan pusat-pusat produksi bahan baku di kawasan transmigrasi, dengan pusat pertumbuhan (kota-kota kecil, dan kota-kota menengah) dalam pengadaan bahan baku dan pendukung.
		Penyediaan Tanah Transmigrasi melalui fasilitasi penerbitan SK HPL pada satuan permukiman	1) Daerah meningkatkan kepastian hukum hak atas tanah melalui: sertifikasi hak atas tanah di kawasan transmigrasi;

NO	ARAH KEBIJAKAN PEMBANGUNAN NASIONAL		YANG HARUS DIPERHATIKAN PEMERINTAH DAERAH
	PRIORITAS BIDANG PEMBANGUNAN NASIONAL	ARAH KEBIJAKAN PEMBANGUNAN DAERAH	
1	2	3	4
		transmigrasi	2) Daerah melaksanakan redistribusi tanah, untuk pengembangan kawasan transmigrasi; pemberian sertipikat tanah (legalisasi) untuk kawasan transmigrasi yang penempatan sebelum tahun 1998; 3) Untuk mendukung pembangunan IKN, Daerah menetapkan prioritas kebijakan fasilitasi sertifikasi tanah Transmigrasi.
4.	Pembangunan Dan Pengembangan Kawasan Transmigrasi		1) Arah kebijakan, tujuan, strategi, dan program Daerah yang diharapkan adalah: 2) Melakukan pengembangan pengembangan SP dan Pusat SKP sesuai, yang mencakup: pengembangan sosial budaya dan mental spiritual, pengembangan usaha, prasarana dan sarana, pengembangan kelembagaan dan pengelolaan lingkungan, pengurusan hak atas tanah dan pengelolaan aset, serta advokasi pertanahan; 3) Pengembangan Kawasan Transmigrasi, yang meliputi: Fasilitasi Transmigran Swakarsa Mandiri, Pengembangan Konektivitas Intra dan Antar SKP, dan antar kawasan, pengendalian pemanfaatan ruang dan lingkungan, evaluasi perkembangan SP dan SKP, serta evaluasi perkembangan KPB dan kawasan transmigrasi; 4) Menyediakan rencana teknis pengembangan ekonomi dan investasi perdesaan, yang meliputi: perencanaan teknis pengembangan kelembagaan ekonomi dan investasi, perencanaan teknis pelayanan investasi, perencanaan teknis pengembangan produk unggulan, dan perencanaan teknis promosi dan pemasaran produk unggulan;

NO	ARAH KEBIJAKAN PEMBANGUNAN NASIONAL		YANG HARUS DIPERHATIKAN PEMERINTAH DAERAH
	PRIORITAS BIDANG PEMBANGUNAN NASIONAL	ARAH KEBIJAKAN PEMBANGUNAN DAERAH	
1	2	3	4
			5) Menyediakan Kebijakan dan regulasi kelembagaan dan pengembangan ekonomi dan investasi kawasan transmigrasi, yang mencakup: Pengembangan BUMDes dan BUMDes Bersama, pengembangan badan pengelola perdesaan, pengembangan kelembagaan ekonomi, dan pengembangan kelembagaan investasi di kawasan transmigrasi; 6) Melakukan pelayanan investasi perdesaan, yang meliputi: pelayanan informasi potensi investasi, fasilitasi pelayanan perijinan, fasilitasi akses permodalan, dan pengembangan kewirausahaan; 7) Melakukan pengembangan produk unggulan di kawasan transmigrasi yang memiliki keunggulan berdaya saing, yang mencakup: pengembangan produk unggulan, pengembangan prasarana dan sarana produksi, dan teknologi produk unggulan, pengembangan rantai pasok dan rantai nilai produk unggulan, serta pengembangan pembiayaan produk unggulan; 8) Melakukan promosi dan pemasaran produk unggulan, yang mencakup: pengembangan strategi pemasaran pengembangan jaringan dan kerjasama pemasaran pengembangan promosi kawasan dan produk unggulan, serta pengembangan pemasaran (convensional, infrastruktur e-commerce platform dan marketplace) 9) Pengembangan pemberdayaan masyarakat melalui: rencana dan program aksi pemberdayaan masyarakat, pengembangan dan diseminasi, pelayanan pendampingan, dan evaluasi pemberdayaan masyarakat;

NO	ARAH KEBIJAKAN PEMBANGUNAN NASIONAL		YANG HARUS DIPERHATIKAN PEMERINTAH DAERAH
	PRIORITAS BIDANG PEMBANGUNAN NASIONAL	ARAH KEBIJAKAN PEMBANGUNAN DAERAH	
1	2	3	4
			10) peningkatan kapasitas Sumber Daya Manusia masyarakat di di kawasan transmigrasi, yang mencakup: penyediaan rencana dan program pelatihan, penyediaan kelembagaan dan tenaga pelatihan, melakukan standarisasi dan sertifikasi profesi, serta pengembangan kerjasama pelatihan; 11) Melakukan pembinaan Penggerakan Swadaya Masyarakat (PSM), yang mencakup: Rencana dan Program Pengembangan PSM, pemenuhan Standarisasi dan Sertifikasi PSM, Pengembangan Profesi PSM, dan fasilitasi Evaluasi dan Penilaian PSM; 12) Melakukan pengkajian pembangunan kawasan transmigrasi serta pengembangan ekonomi dan investasi di kawasan transmigrasi.
		Pembangunan dan Pengembangan Sarana dan Prasarana di Kawasan Transmigrasi	• Daerah menetapkan arah kebijakan, strategi, dan program untuk pengembangan kawasan transmigrasi melalui: penyediaan jaringan infrastruktur secara terpadu yang meliputi jaringan transportasi (jalan, pelabuhan, bandara dan lainnya), sistem energi (listrik, gas, surya, batubara dan lainnya), fasilitas air baku dan air bersih, dan sistem pengolahan limbah; pelayanan dasar administrasi masyarakat; penguatan konektivitas dengan pusat-pusat produksi bahan baku di kawasan transmigrasi, dengan pusat pertumbuhan (kota-kota kecil, dan kota-kota menengah) dalam pengadaan bahan baku dan pendukung.
		Pengembangan Usaha Transmigrasi	• Daerah menetapkan arah kebijakan, strategi, dan program untuk mengembangkan pembangunan kawasan transmigrasi untuk mengoptimalkan fungsi satuan

NO	ARAH KEBIJAKAN PEMBANGUNAN NASIONAL		YANG HARUS DIPERHATIKAN PEMERINTAH DAERAH
	PRIORITAS BIDANG PEMBANGUNAN NASIONAL	ARAH KEBIJAKAN PEMBANGUNAN DAERAH	
1	2	3	4
			permukiman di kawasan transmigrasi melalui: penguatan basis produksi dan pengolahan komoditas unggulan daerah yang tersebar pada sentra-sentra hilirisasi pertanian dan perikanan; penguatan konektivitas dengan pusat-pusat produksi bahan baku di kawasan transmigrasi, dengan pusat pertumbuhan (kota-kota kecil, dan kota-kota menengah) dalam pengadaan bahan baku dan pendukung; peningkatan/penguatan kualitas Sumber Daya Manusia, dan sosial- budaya ketransmigrasian.
		Pelayanan Pertanahan Transmigrasi	• Daerah meningkatkan kepastian hukum hak atas tanah melalui: sertifikasi hak atas tanah di kawasan transmigrasi; • Daerah melaksanakan redistribusi tanah, untuk pengembangan kawasan transmigrasi; pemberian sertipikat tanah (legalisasi) untuk kawasan transmigrasi yang penempatan sebelum tahun 1998.
14. URUSAN PENGENDALIAN PENDUDUK DAN KELUARGA BERENCANA			
1.	PN; Meningkatkan Sumber Daya Manusia Berkualitas dan Berdaya Saing	Sub urusan; Pengendalian Penduduk, Keluarga Berencana dan Keluarga Sejahtera	
2.	PP; Perlindungan Sosial dan Tata Kelola Kependudukan	Sub urusan; Pengendalian Penduduk	

NO	ARAH KEBIJAKAN PEMBANGUNAN NASIONAL		YANG HARUS DIPERHATIKAN PEMERINTAH DAERAH
	PRIORITAS BIDANG PEMBANGUNAN NASIONAL	ARAH KEBIJAKAN PEMBANGUNAN DAERAH	
1	2	3	4
3.	KP; Pemaduan dan Sinkronisasi Kebijakan Pengendalian Penduduk. ProP: Sinergitas kebijakan pengendalian penduduk dalam mewujudkan penduduk tumbuh seimbang ProP: Penguatan kapasitas dan kapabilitas kelembagaan kependudukan ProP: Pemanfaatan data dan informasi kependudukan	Pemaduan dan sinkronisasi kebijakan pemerintah pusat dengan pemerintah daerah provinsi dan kab/kota dalam rangka pengendalian kuantitas penduduk	Persentase Pemerintah daerah Kab/Kota yang melaksanakan dan memanfaatkan analisis kependudukan dan informasi kependudukan
4	PP; Penguatan Pelaksanaan Perlindungan Sosial	Sub urusan; Keluarga Sejahtera (KS)-*Pembangunan Keluarga*	Persentase Pemerintah daerah yang mempergunakan GDPK sebagai salah satu dasar perencanaan pembangunan daerah
5.	KP; Kesejahteraan Sosial. ProP: Penguatan kelembagaan dan pemberdayaan kelanjutusiaan (lansia aktif dan produktif) ProP:Pelaksanaan Perawatan Jangka Panjang berbasis komunitas yang terintegrasi (Long- term	Pemberdayaan dan peningkatan peran serta organisasi kemasyarakatan tingkat kab/kota dalam pembangunan keluarga melalui pembinaan ketahana dan kesejahteraan keluarga.	Jumlah Kelompok BKL Yang Melaksanakan 7 (Tujuh) Dimensi Lansia Tangguh dan Pendampingan Perawatan Jangka Panjang Bagi Lansia

NO	ARAH KEBIJAKAN PEMBANGUNAN NASIONAL		YANG HARUS DIPERHATIKAN PEMERINTAH DAERAH
	PRIORITAS BIDANG PEMBANGUNAN NASIONAL	ARAH KEBIJAKAN PEMBANGUNAN DAERAH	
1	2	3	4
	Care)		
6.	PP; Peningkatan Akses dan Mutu Pelayanan Kesehatan	Sub urusan; Keluarga Berencana (KB)	
7.	KP; Peningkatan kesehatan ibu, anak, keluarga berencana (KB), dan kesehatan reproduksi. ProP: Penurunan Kematian Ibu dan Bayi ProP: Peningkatan KB dan Kesehatan Reproduksi KP; Percepatan Perbaikan Gizi Masyarakat. ProP: Penurunan Stunting	Pengembangan desain program, pengelolaan dan pelaksanaan advokasi, komunikasi, informasi dan edukasi (KIE) pengendalian penduduk dan KB sesuai kearifan budaya lokal	Persentase Kelompok Kerja KKBPK (Pokja Advokasi Program KKBPK) Tk. Kab/Kota yang efektif
		Pemberdayaan dan peningkatan peran serta organisasi kemasyarakatan tingkat provinsi dalam pengelolaan pelayanan dan pembinaan kesertaan ber-KB (Kab/Kota;	Angka kelahiran total (Total Fertility Rate/TFR) per WUS usia 15-49 Tahun
		Pendayagunaan tenaga penyuluh KB/petugas lapangan KB, pendistribusian kebutuhan alat Dan obat kontrasepsi serta	Angka prevalensi kontrasepsi modern/*Modern Contraceptive Prevelance Rate* (MCPR) Persentase kebutuhan ber-KB yang tidak terpenuhi (unmet need)

NO	ARAH KEBIJAKAN PEMBANGUNAN NASIONAL		YANG HARUS DIPERHATIKAN PEMERINTAH DAERAH
	PRIORITAS BIDANG PEMBANGUNAN NASIONAL	ARAH KEBIJAKAN PEMBANGUNAN DAERAH	
1	2	3	4
		pelaksanaan pelayanan KB, dan Pemberdayaan dan peningkatan peran serta organisasi kemasyarakatan tingkat kabupaten/kota dalam pelaksanaan pelayanan dan pembinaan kesertaan ber-KB)	
8.	PN;Revolusi Mental dan Pembangunan Kebudayaan		
9.	PP;Revolusi Mental dan Pembinaan Ideologi Pancasila untuk Memperkukuh Ketahanan Budaya Bangsa dan Membentuk Mentalitas Bangsa yang Maju, Modern, dan Berkarakter	Sub urusan; Keluarga Sejahtera (KS) *Pembangunan Keluarga*	
10.	KP;Revolusi mental dalam sistem sosial untuk memperkuat ketahanan, kualitas dan peran keluarga dan masyarakat dalam pembentukan karakter sejak usia dini. ProP: Penyiapan kehidupan berkeluarga dan kecakapan hidup ProP:Peningkatan	Pengelolaan dan pelaksanaan desainprogram pembangunan keluarga melalui pembinaan ketahanandan kesejahteraan keluarga	• Jumlah PIK remaja dan BKR yang mendapatkan pembinaan genre • Persentase keluarga yang melaksanakan pengasuhan dan Pendampingan pembentukan karakter

NO	ARAH KEBIJAKAN PEMBANGUNAN NASIONAL		YANG HARUS DIPERHATIKAN PEMERINTAH DAERAH
	PRIORITAS BIDANG PEMBANGUNAN NASIONAL	ARAH KEBIJAKAN PEMBANGUNAN DAERAH	
1	2	3	4
	ketahanan keluarga berdasarkan siklus hidup dengan memperhatikan kesinambungan antargenerasi, sebagai upaya penguatan fungsi dan nilai keluarga		
15. URUSAN PERHUBUNGAN			
1.	Keterkaitan antarapusat pertumbuhan wilayah dan daerah sekitarnya,perlu difasilitasi dengan infrastruktur wilayah yang terintegrasi dan terhubung dengan baik dan terpadu, khususnya infrastruktur jalan dan perhubungan, baik perhubungan lautmaupun udara, termasuk jaringan Informasi dan komunikasi, serta pasokan energi, sehingga tercipta konektivitas nasional, baik secara domestik maupun secara	Kab/Kota: a. Pengelolaan terminal penumpang tipe C Pembangunan, Penerbitan izin pembangunan dan pengoperasian pelabuhan kabupaten/ kota (Andalalin)	1) Persiapan Pengalihan Personel, Peralatan, Pendanaan dan Dokumen (P3D) dari Pemerintah Pusat ke Pemerintah Kab/Kota 2) Penyelenggaraan lalu lintas dan angkutan jalan Hari Raya Idul Fitri dan Hari Raya Natal serta Tahun Baru 3) Penguatan aksesibilitas daerah tertinggal 4) Peningkatan konektivitas multimoda dan antarmoda yang mendukung pertumbuhan ekonomi 5) Memperhatikan dokumen rencana tata ruang sebagai acuan bagi perencanaan transportasi 6) Sehubungan keberadaan Badan Pengelola Transportasi Darat (BPTD) wilayah I-XXV di 33 Provinsi, maka dalam rangka penyusunan program perlu dilakukan sinkronisasi dengan unit pengelola transportasi darat dimaksud

NO	ARAH KEBIJAKAN PEMBANGUNAN NASIONAL		YANG HARUS DIPERHATIKAN PEMERINTAH DAERAH
	PRIORITAS BIDANG PEMBANGUNAN NASIONAL	ARAH KEBIJAKAN PEMBANGUNAN DAERAH	
1	2	3	4
	internasional (*locally integrated, internationally connected*). Prioritas khusus akan diberikan pada peningkatan fungsi danperan perhubungan laut sebagai pengembangan poros maritim.		
2.	Keselamatan Transportasi	Kab/Kota: a. Penyusunan dan Penerapan Rencana Aksi Keselamatan Lalu Lintas Angkutan Jalan (RAK LLAJ) Kab/Kota b. Pengujian berkala kendaraan bermotor (Uji KIR) c. Penyediaan perlengkapan jalan di jalan kab/kota	Keamanan dan keselamatan transportasi
16. URUSAN KOMUNIKASI DAN INFORMATIKA			
	1. Pembangunan infrastruktur dan pemanfaatan teknologi informasi komunikasi (TIK) dan penyiaran	1. Pengembangan *e-Government* di lingkup Pemerintah daerah. 2. Pembinaan dan Pengembangan Kebijakan	1) Dalam mendukung prioritas nasional kelima yaitu stabilitas keamanan nasional guna meningkatkan akses dan kualitas informasi publik, perlu adanya upaya penatakelolaan bidang komunikasi publik, penyediaan dan pengelolaan informasi dan komunikasi publik

NO	ARAH KEBIJAKAN PEMBANGUNAN NASIONAL		YANG HARUS DIPERHATIKAN PEMERINTAH DAERAH
	PRIORITAS BIDANG PEMBANGUNAN NASIONAL	ARAH KEBIJAKAN PEMBANGUNAN DAERAH	
1	2	3	4
	melalui transformasi digital. 2. Peningkatan Kualitas Komunikasi Publik dengan strategi: a. Penguatan integrasi tata kelola informasi dan komunikasi publik sesuai dengan asas-asas keterbukaan informasi publik. b. Penguatan media-media lokal dan alternatif sebagai sumber informasi utama masyara kat, c. Penyediaan konten informasi publik yang berkualitas dan merata, terutama bagi masyarakat di wilayah 3T, d. Peningkatan kualitas Sumber Daya Manusia bidang komunikasi dan informasi, e. Peningkatan akses	Komunikasi Daerah. 3. Pengelolaan dan Penyediaan Informasi melalui media publik dan kemitraan lembaga komunikasi di daerah.	bidang politik, hukum, keamanan, perekonomian, maritim, pembangunan manusia dan kebudayaan, serta pengelolaan informasi publik melalui media Pemerintah. 2) Dalam rangka pencapaian pembangunan nasional tersebut, arah dan kebijakan pembangunan daerah dilakukan melalui peningkatan kapasitas dan kualitas Sumber Daya Manusia bidang Komunikasi di Pemerintah daerah, peningkatan penyebaran informasi publik yang berkualitas melalui media cetak, media elektronik, media luar ruang, media tatap muka, pertunjukan rakyat, internet, kemitraan dengan komunitas informasi dan komunikasi publik serta media yang dimiliki Pemerintah daerah. Dengan ini maka dalam penyusunan RKPD Tahun 2021 Pemerintah daerah perlu memperhatikan isu-isu sebagai berikut: a. Penyebaran informasi pencegahan stunting. Jaminan Kesehatan Nasional; b. Mendukung penyebaran informasi PON 2021 di Provinsi Papua; c. Penguatan karakter kebangsaaan; dan d. Deradikalisasi. 3) Dalam melaksanakan pengelolaan sistem pemerintahan berbasis elektronik, Pemerintah daerah agar memperhatikan: a. Seluruh anggaran belanja TIK di lingkungan Pemerintah daerah agar berada di satu rekening dinas yang melaksanakan urusan komunikasi dan informatika.

NO	ARAH KEBIJAKAN PEMBANGUNAN NASIONAL		YANG HARUS DIPERHATIKAN PEMERINTAH DAERAH
	PRIORITAS BIDANG PEMBANGUNAN NASIONAL	ARAH KEBIJAKAN PEMBANGUNAN DAERAH	
1	2	3	4
	partisipasi masyarakat dalam penentuan kebijakan publik secara langsung dan digital f. Peningkatan literasi media masyarakat melalui pendidikan dan pendekatan sosial budaya, g. Penyusunan standardisasi lembaga pers dan jurnalis, h. Peningkatan kualitas isi siaran TV melalui pembentukan rating nasional serta penguatan peran KPI;		b. Infrastruktur TIK yang terintegrasi, seperti server pengolah data dan jaringan komunikasi data. c. Selama belum ada kebijakan yang mengatur, pembangunan aplikasi umum di Pemerintah daerah agar menggunakan atau mengadopsi aplikasi serupa yang sudah digunakan di pusat atau daerah lain. d. Integrasi data di lingkungan Pemerintah daerah di bawah koordinasi dinas yang melaksanakan urusan komunikasi dan informatika untuk dapat diakses secara berbagi pakai oleh seluruh SKPD; dan e. Peningkatan dan pengembangan Sumber Daya Manusia bidang TIK di lingkungan Pemerintah daerah baik dari segi kualitas maupun kuantitas
17. URUSAN KOPERASI, USAHA KECIL, DAN MENENGAH			
1	Rasio Kewirausahaan Nasional	Pengembangan Kewirausahaan dan Sumber Daya Manusia	

NO	ARAH KEBIJAKAN PEMBANGUNAN NASIONAL		YANG HARUS DIPERHATIKAN PEMERINTAH DAERAH
	PRIORITAS BIDANG PEMBANGUNAN NASIONAL	ARAH KEBIJAKAN PEMBANGUNAN DAERAH	
1	2	3	4
2	Pertumbuhan Wirausaha Baru		
3	Kontribusi Koperasi terhadap PDB	Kemudahan Kesempatan dan Berusaha	
4	Proporsi usaha mikro, kecil menengah yang Mengakses Kredit Lembaga Keuangan Formal	Akselerasi Pembiayaan dan Investasi	1. Usaha mikro, kecil menengah naik kelas dan Modernisasi Koperasi. 2. Peningkatan ekspor dan penguatan subtitusi impor serta UKM masuk Global Value Chain (GVC)
5	Rasio Kredit usaha mikro, kecil menengah terhadap Total Kredit Perbankan	Koordinasi lintas sektor	
18. URUSAN PENANAMAN MODAL			
1.	Peningkatan Nilai Tambah, Lapangan Kerja, Investasi, Ekspor, dan Daya Saing Perekonomian	1. Meningkatkan inovasi dalam rangka pencapaian target penanaman modal. 2. Peningkatan penanaman modal yang berkualitas dalam upaya mendorong pertumbuhan ekkonomi yang inklusif dan berkelanjutan.	1) Pengawalan realisasi investasi di daerah. 2) Perlunya hilirisasi sumber daya alam di daerah. 3) Mendorong investasi besar untuk bermitra dengan pengusaha nasional khususnya usaha mikro, kecil menengah di daerah proyek. 4) Mendorong investasi yang menciptakan lapangan kerja. 5) Mendorong investasi yang berorientasi ekspor dan substitusi impor. 6) Promosi investasi terfokus berdasarkan sektor dan yang sejalan dengan prioritas nasional. 7) orong peningkatan investasi dalam negeri/ PMDN

NO	ARAH KEBIJAKAN PEMBANGUNAN NASIONAL		YANG HARUS DIPERHATIKAN PEMERINTAH DAERAH
	PRIORITAS BIDANG PEMBANGUNAN NASIONAL	ARAH KEBIJAKAN PEMBANGUNAN DAERAH	
1	2	3	4
			khususnya usaha mikro, kecil menengah. 8) Penyederhanaan perizinan di daerah.
19. URUSAN KEPEMUDAAN DAN OLAH RAGA			
1.	Pembangunan Manusia berkualitas dan berdaya saing	1. Penguatan Pelaksanaan Germas	1) Penyusunan Raperda yang mengatur mengenai Pendidikan jasmani, pengembangan olahraga tradisional 2) Sinergisitas dalam pengelolaan pariwisata yang dikaitkan dengan event olahraga 3) Dukungan pendanaan swatsa/BUMD dalam pengembangan olahraga daerah
2.	Pembangunan Manusia berkualitas dan berdaya saing	2. Olahraga Prestasi	1) Pengembangan Olahraga unggulan daerah 2) Sistem pembinaan atlit junior daerah 3) Kompetensi berjenjang hingga level nasional 4) Pengembangan sekolah khusus olahraga daerah 5) Penyediaan Sarana dan Prasarana Olahraga yang terstandar nasional
3.	Pembangunan Manusia berkualitas dan berdaya saing	3. Kualitas Pemuda	1) Peningkatan kapasitas kelembagaan organisasi kepemudaan di tingkat daerah 2) Pengembangan sentra pemberdayaan pemuda 3) Pengembangan wawasan, kapasitas, kepedulian, 4) Peningkatan potensi pemuda dalam kewirausahaan, kepemimpinan, dan kepeloporan Pengembangan Pendidikan kepramukaan
4.	Revolusi Mental dan Pembangunan Kebudayaan	4. Karakter dan Ideologi Pancasila	1) Peningkatan wawasan, kepemimpinan dan kepeloporan pemuda 2) Pengembangan pendidikan kepramukaan

NO	ARAH KEBIJAKAN PEMBANGUNAN NASIONAL		YANG HARUS DIPERHATIKAN PEMERINTAH DAERAH
	PRIORITAS BIDANG PEMBANGUNAN NASIONAL	ARAH KEBIJAKAN PEMBANGUNAN DAERAH	
1	2	3	4
5.	Memperkuat stabilitas Polhukhankam dan Transformasi Pelayanan Publik	5. Pencegahan Perilaku Beresiko Pemuda	Pengembangan wawasan pemuda dalam tindakan preventif tentang narkoba
6.	Memperkuat Ketahanan Ekonomi untuk Pertumbuhan Berkualitas	6. Pelatihan Kewirausahaan	1. Koordinasi, sinkronisasi, dan penyelenggaraan peningkatan kapasitas daya saing wirausaha pemuda 2. Pelatihan managemen keuangan usaha dan perisizinan usha dengan memanfaatkan media online maupun offline 3. Mensosialisasikan kegiatan-kegiatan pengmbangan kewirausahaan lintas dinas secara integritas dengan memanfaatkan berbagai media termasuk media berbasis teknologi (medsos, website, dll)
20. URUSAN STATISTIK			
1	Pembangunan Manusia.Guna mendukung dimensi pembangunan manusia, BPS, akan melaksanakan sensus penduduk 2020 dengan fokus pembangunan satu data kependudukan indonesia		Dukungan Pemerintah daerah dalam Sosialisasi Sensus Penduduk 2020, guna suksesnya pelaksanaan Sensus penduduk 2020

NO	ARAH KEBIJAKAN PEMBANGUNAN NASIONAL		YANG HARUS DIPERHATIKAN PEMERINTAH DAERAH
	PRIORITAS BIDANG PEMBANGUNAN NASIONAL	ARAH KEBIJAKAN PEMBANGUNAN DAERAH	
1	2	3	4
21. URUSAN PERSANDIAN			
1.	Menguatnya Stabilitas Polhukhankam dan Terlaksananya Transformasi Pelayanan Publik Hal ini diwujudkan dengan: 1. Pembangu nan dan Penguatan *Computer Security Incident Response Team* (CSIRT); 2. Penguatan Kapasitas Sumber Daya Manusia Keamanan Siber.	Pelaksanaan urusan Pemerintah daerah Bidang persandian meliputi: 1. Penyelenggaran persandian untuk pengamanan informasi pemerintah daerah kabupaten/kota. Yang dilaksanakan melalui: a. Penyusunan kebijakan pengamanan informasi b. Pengelolaan sumber daya keamanan informasi c. Pengamanan sistem elektronik dan pengamanan informasi nonelektronik d. Penyediaan layanan keamanan informasi	1) Dukungan pemerintah daerah dalam kegiatan penguatan *incident response team* sektor pemerintah adalah sebagai berikut: 2) Dukungan Formasi Sumber Daya Manusia yang akan ditunjuk bertugas dalam CSIRT: khusus menjalankan fungsi CSIRT (*dedicated*); atau mendelegasikan staf yang menjadi admin TI. 3) Dukungan APBD untuk Jaldis mengikuti pelatihan, FGD, asistensi pembentukan CSIRT, dan/atau Drill Test di pusat. 4) Dukungan dokumen waktu, dan tempat untuk asistensi pembentukan CSIRT sektoral di lingkungan pemerintah daerah. 5) Dukungan ketetapan dalam Peraturan Gubernur tentang kebijakan tata kelola CSIRT, SOP operasional CSIRT, susunan tim CSIRT, dan layanan CSIRT yang dinyatakan dalam RFC 2350, berikut dukungan anggaran operasional CSIRT dan honorarium Tim CSIRT. 6) Kebutuhan awal minimum untuk koordinasi antar CSIRT: *a.* Sub domain untuk *website* CSIRT b. Line telepon eksternal. c. PC 1 set untuk koordinasi dan administrasi CSIRT. d. Koneksi dan akses jaringan dan sistem informasi internal instansi. e. Alamat email khusus CSIRT.

NO	ARAH KEBIJAKAN PEMBANGUNAN NASIONAL		YANG HARUS DIPERHATIKAN PEMERINTAH DAERAH
	PRIORITAS BIDANG PEMBANGUNAN NASIONAL	ARAH KEBIJAKAN PEMBANGUNAN DAERAH	
1	2	3	4
			f. Proteksi terhadap virus g. Network security scanner h. Intrusion detection and prevention systems (IDS/IPS) untuk proteksi sub domain website CSIRT i. Pemeriksaan kesiapan respon insiden. • operasional CSIRT dan honorarium Tim CSIRT • Kebutuhan awal minimum untuk koordinasi antar CSIRT: a) Sub domain untuk website CSIRT. b) Line telepon eksternal. c) PC 1 set untuk koordinasi dan administrasi CSIRT. d) Koneksi dan akses jaringan dan sistem informasi internal instansi. e) Alamat email khusus CSIRT. f) Proteksi terhadap virus *g) Network security scanner.* h) *Intrusion detection and prevention systems* (IDS/IPS) untuk proteksi sub domain website CSIRT • Pemeriksaan kesiapan respon insiden.
			1) Menyediakan Sumber Daya Manusia yang memenuhi kualifikasi untuk sesuai dengan kompetensi keamanan siber dan sandi 2) Dukungan APBD untuk mengikuti Pendidikan dan pelatihan keamanan siber di BSSN 3) Dukungan BSSN pada pelatihan CSCU meliputi akomodasi pelaksanaan kegiatan yang terdiri dari penginapan dan fasilitasi pelaksanaan pelatihan.

NO	ARAH KEBIJAKAN PEMBANGUNAN NASIONAL		YANG HARUS DIPERHATIKAN PEMERINTAH DAERAH
	PRIORITAS BIDANG PEMBANGUNAN NASIONAL	ARAH KEBIJAKAN PEMBANGUNAN DAERAH	
1	2	3	4
			4) Dukungan APBD untuk mengikuti Pelatihan adalah penyiapan Perjalanan Dinas calon peserta pelatihan. 5) Persyaratan lainnya dari Pemerintah daerah adalah penyiapan calon peserta berasal dari dinas komunikasi dan informatika dengan kualifikasi persyaratan memiliki ijazah minimal D3 komputer/sistem informasi dan/atau berpengalaman dalam mengelola jaringan teknologi informasi di unit kerjanya
22. URUSAN KEBUDAYAAN			
	Pp: Meningkatkan Pemajuan Dan Pelestarian Kebudayaan Untuk Memperkuat Karakter Dan Memperteguh Jati Diri Bangsa, Meningkatkan Kesejahteraan Rakyat, Dan Mempengaruhi Arah Perkembangan Peradaban Dunia		1) Menyelesaikan Pembangunan Museum 2) Peningkatan Kompetensi Sumber Daya Manusia Kebudayaan a. Pelaksanaan UU Pemajuan Kebudayaan: turunan UU No 5 thn 2017 b. Sistem Pendataan Kebudayaan Terpadu c. Pokok pikiran kebudayaan secara berjenjang
a	KP: Revitalisasi dan aktualisasi nilai budaya dan kearifan lokal		
	ProP: Pelindungan, pengembangan, dan pemanfaatan nilai budaya,		

NO	ARAH KEBIJAKAN PEMBANGUNAN NASIONAL		YANG HARUS DIPERHATIKAN PEMERINTAH DAERAH
	PRIORITAS BIDANG PEMBANGUNAN NASIONAL	ARAH KEBIJAKAN PEMBANGUNAN DAERAH	
1	2	3	4
	tradisi, sejarah Dan kearifan lokal		
	Penguatan integrasi Kebudayaan pada proses pembelajaran		
	ProP: Peningkatan akses dan kualitas pelayanan Museum dan arsip		
	Peningkatan kualitas layanan museumdan galeri		
	ProP: Pelestarian, pengembangan dan pemanfaatan manuskrip dan arsip sebagai sumber nilai budaya, sejarah, dan memori kolektif bangsa		
	Pemanfaatan arsip terjaga dan arsip statis sebagai warisan budaya		
b	KP: Pengembangan dan Pemanfaatan Kekayaan Budaya untuk memperkuat karakter bangsa dan kesejahteraan rakyat		

NO	ARAH KEBIJAKAN PEMBANGUNAN NASIONAL		YANG HARUS DIPERHATIKAN PEMERINTAH DAERAH
	PRIORITAS BIDANG PEMBANGUNAN NASIONAL	ARAH KEBIJAKAN PEMBANGUNAN DAERAH	
1	2	3	4
	ProP: Pengembangan produk seni, budaya, dan film		
	ProP: Penyelenggaraan festival budaya dan membangun Opera berkelas internasional		
	Peningkatan penyelenggaraan festival budaya		
	ProP: Pengelolaan cagar budaya untuk meningkatkan kesejahteraan rakyat		
	Peningkatan pengelolaan cagar budaya		
	ProP: Pengembangan budaya bahari Dan sumber daya maritim		
	Pengembangan dan pemanfaatan kekayaan budaya maritim		
c	KP: Pelindungan Hak Kebudayaan dan Ekspresi Budaya untuk memperkuat kebudayaan yang inklusif		

NO	ARAH KEBIJAKAN PEMBANGUNAN NASIONAL		YANG HARUS DIPERHATIKAN PEMERINTAH DAERAH
	PRIORITAS BIDANG PEMBANGUNAN NASIONAL	ARAH KEBIJAKAN PEMBANGUNAN DAERAH	
1	2	3	4
	ProP: Pengembangan wilayah adat Sebagai pusat pelestarian budaya dan lingkungan hidup		
	Pengembangan wilayah adat sebagairuang interaksi pemajuan kebudayaan		
	ProP: Pemberdayaan masyarakat adat dan komunitas budaya		
	Peningkatan dukungan terhadap komunitas adat dan penghayat kepercayaan		
	ProP: Pelindungan kekayaan budaya komunal dan hak cipta		
	Inventarisasi kekayaan budaya komunal dan kekayaan intelektual bidang budaya		
d	KP: Pengembangan Diplomasi Budaya untuk memperkuat pengaruh Indonesia dalam perkembangan peradaban dunia		

NO	ARAH KEBIJAKAN PEMBANGUNAN NASIONAL		YANG HARUS DIPERHATIKAN PEMERINTAH DAERAH
	PRIORITAS BIDANG PEMBANGUNAN NASIONAL	ARAH KEBIJAKAN PEMBANGUNAN DAERAH	
1	2	3	4
	ProP: Pengembangan diplomasi budayamelalui pengembangan Bahasa Indonesia sebagai bahasa internasional, muhibah seni budaya, dan kuliner nusantara		
	Penguatan diplomasi kebudayaan		
	ProP: penguatan pusat studi dan rumah budaya Indonesia di luar negeri		
	Penguatan kegiatan kebudayaan di luar negeri		
e	KP: Pengembangan tata kelola pembangunan kebudayaan		
	ProP: Pengelolaan dana perwalian kebudayaan		
	Peningkatan fasilitasi melalui lembaga pengelola Dana Perwalian Kebudayaan		
	ProP: Peningkatan kualitas Sumber Daya		

NO	ARAH KEBIJAKAN PEMBANGUNAN NASIONAL		YANG HARUS DIPERHATIKAN PEMERINTAH DAERAH
	PRIORITAS BIDANG PEMBANGUNAN NASIONAL	ARAH KEBIJAKAN PEMBANGUNAN DAERAH	
1	2	3	4
	Manusia kebudayaan		
	Pengembangan Sumber Daya Manusia bidang kebudayaan		
	ProP: Peningkatan sarana dan prasarana Kebudayaan Optimalisasi sarana dan prasarana publik menjadi ruang interaksi budaya masyarakat		
	ProP: Pengembangan sistem pendataan kebudayaan terpadu		
	Pengembangan sistem pendataan kebudayaan		
	ProP: Pengembangan kerja sama dan Kemitraan dalam pemajuan kebudayaan		
	peningkatan kerjasama bidang kebudayaan		
23. URUSAN PERPUSTAKAAN			

NO	ARAH KEBIJAKAN PEMBANGUNAN NASIONAL		YANG HARUS DIPERHATIKAN PEMERINTAH DAERAH
	PRIORITAS BIDANG PEMBANGUNAN NASIONAL	ARAH KEBIJAKAN PEMBANGUNAN DAERAH	
1	2	3	4
1	Revolusi Mental dan Pembangunan Kebudayaan	Peningkatan Budaya Literasi, Inovasi dan Kreativitas Bagi Terwujudnya Masyarakat Berpengetahuan, dan Berkarakter	1) Pembinaan dan pengembangan perpustakaan di daerah sesuai kewenangan 2) Pengembangan budaya kegemaran membaca 3) Peningkatan layanan perpustakaan berbasis teknologi informasi dan komunikasi 4) Pengembangan koleksi perpustakaan dan penguatan konten literasi. 5) Peningkatan akses dan kualitas layanan perpustakaan berbasis inklusi sosial. 6) Pengembangan kemitraan dan jejaring perpustakaan 7) Peningkatan kualitas pustakawan dan tenaga perpustakaan 8) Pengembangan Sarana dan Prasarana layanan perpustakaan
		Peningkatan Pemajuan dan Pelestarian Kebudayaan untuk Memperkuat	Pelestarian dan pengembangan serta pemanfaatan warisan dokumenter budaya bangsa, baik dalam bentuk karya tulis, karya cetak, dan/atau karya rekam
		Karakter dan memperteguh Jati Diri, Meningkatkan Kesejahteraan Rakyat, dan Mempengaruhi Arah Perkembangan Peradaban Dunia	1) Pengembangan koleksi perpustakaan berbasis budaya etnis nusantara 2) Pengelolaan karya cetak dan karya rekam (KCKR) terbitan daerah
24. URUSAN KEARSIPAN			

NO	ARAH KEBIJAKAN PEMBANGUNAN NASIONAL		YANG HARUS DIPERHATIKAN PEMERINTAH DAERAH
	PRIORITAS BIDANG PEMBANGUNAN NASIONAL	ARAH KEBIJAKAN PEMBANGUNAN DAERAH	
1	2	3	4
1	Pelayanan pengguna arsip sebagai memori kolektif dan jati diri bangsa	Peningkatan kualitas pelayanan arsip daerah kepada masyarakat	1. Keberadaan dan kelengkapan khazanah arsip daerah 2. Tata laksana pelayanan arsip 3. Kompetensi SOM Kearsipan daerah di bidang pelayanan arsip 4. Ketersediaan sarana bantu penemuan kembali arsip 5. Ketersediaan prasarana dan sarana pelayanan arsip 6. Perumusan Kebijakan Penyelenggaraan Kearsipan Daerah 7. Penambahan pengelolaan dan perawatan khazanah arsip daerah
2	Pemanfaatan arsipsebagai memori kolektif dan jati diri bangsa	Peningkatan peran aktif masyarakat dalam pemanfaatan arsip daerah	1. Tata laksana pemanfaatan arsip oleh masyarakat 2. Kompetensi SOM Kearsipan daerah d-i bidang pemanfaatan arsip 3. Kemasan penyajian informasi kearsipan kepada masyarakat 4. Peran aktif lembaga kearsipan daerah sebagai simpul Jaringan lnformasi Kearsipan Nasional (JIKN)
3	Preservasi arsip terjaga dan arsip statis sebagai warisan budaya	Perlindungan dan penyelamatan arsip terjaga dan arsip statis daerah	1. Keberadaan dan kelengkapan daftar arsip yang perlu dipreservasi 2. Tata laksana preservasi arsip 3. Kompetensi Sumber Daya Manusia Kearsipan daerah di bidang preservasi arsip 4. Ketersediaan prasarana dan sarana preservasi arsip 5. Tingkat pemahaman masyarakat tentang pentingnya pemanfaatan arsip

NO	ARAH KEBIJAKAN PEMBANGUNAN NASIONAL		YANG HARUS DIPERHATIKAN PEMERINTAH DAERAH
	PRIORITAS BIDANG PEMBANGUNAN NASIONAL	ARAH KEBIJAKAN PEMBANGUNAN DAERAH	
1	2	3	4
4	Penerapan e- Arsip terintegrasi	Peningkatan kualitas pengelolaan arsip dinamis dan arsip statis di daerah termasuk desa berbasis digital	1. Tata laksana pengelolaan arsip dinamis dan arsip statis daerah termasuk desa 2. Pelaksanaan penyelamatan dan pelestarian arsip negara 3. Kualitas pengelolaan arsip vital dan aset daerah 4. Ketersediaan instrumen pengelolaan arsip dinamis dan arsip statis secara digital 5. Kompetensi Sumber Daya Manusia Kearsipan daerah di bidang teknologi informasi dan komunikasi (TIK) 6. Ketersediaan prasarana dan sarana pengelolaan arsip secara digital
5	Pelaksanaan Pengawasan Kearsipan di Instansi Pusat (K/L) dan Daerah (Provinsi/Kabupaten/Kota)	Peningkatan akuntabilitas pengelolaan arsip dinamis dan arsip statis daerah	1. Kualitas penyelenggaraan kearsipan di daerah 2. Tata laksana pengawasan kearsipan internal daerah 3. Pelaksanaan pengawasan kearsipan internal daerah oleh lembaga kearsipan daerah 4. Kompetensi Sumber Daya Manusia Kearsipan daerah di bidang pengawasan kearsipan
6	Rekomendasi Hasil Pengawasan Kearsipan yang Ditindaklanjuti	Peningkatan kapasitas unit kearsipan dan lembaga kearsipan di daerah	1. Tata laksana tindak lanjut rekomendasi hasil pengawasan kearsipan di daerah 2. Kompetensi SDM Kearsipan daerah di bidang penyelenggaraan kearsipan 3. Ketersediaan sumber daya pendukung penyelenggaraan kearsipan di daerah 4. Pembinaan Kearsipan daerah
25. URUSAN KELAUTAN DAN PERIKANAN			
1.	Memperkuat ketahanan ekonomi untuk pertumbuhan yang	Pengelolaan sumber daya ekonomi yang mencakup pemenuhanpangan dan	1. Penataan dan pemanfaatan sumberdaya kelautan, pesisir dan pulau-pulau kecil secara berkelanjutan untuk menyejahterakan masyarakat;

NO	ARAH KEBIJAKAN PEMBANGUNAN NASIONAL		YANG HARUS DIPERHATIKAN PEMERINTAH DAERAH
	PRIORITAS BIDANG PEMBANGUNAN NASIONAL	ARAH KEBIJAKAN PEMBANGUNAN DAERAH	
1	2	3	4
	berkualitas dan berkeadilan	pertanian serta pengelolaan kemaritiman, kelautan dan perikanan, sumber daya air, sumber daya energi, serta kehutanan	2. Perlindungan sumber daya ikan dan keanekaragaman hayati melalui pemanfaatan kawasan konservasi perairan yang berkelanjutan. 3. Sosialisasi Perda RZWP-3-K
			1. Pemahaman dan kepatuhan nelayan serta pemangku kepentingan terhadap regulasi tentang perikanan tangkap (alat tangkap ramah lingkungan, BBM untuk nelayan, permodalan, *illegal fishing*, batas wilayah penangkapan/WPP, perizinan, dan *transhipment*); 2. Peningkatan pengelolaan akses area perikanan (PAAP); 3. Integrasi pelabuhan perikanan dan *fish market* bertaraf internasional (*Major Project*).
			1. Optimalisasi pemanfaatan potensi lahan perikanan budidaya; 2. Kelembagaan pembudidaya ikan/pokdakan yang berbadan hukum untuk mengakses bantuan Pemerintah; 3. Penggunaan lahan budidaya yang status legalitasnya jelas atau sudah tersertifikasi; 4. Peningkatan akses pelaku utama/usaha perikanan terhadap permodalan untuk meningkatkan skala usaha; 5. Implementasi zonasi kawasan perikanan budidaya yang terintegrasi; 6. Penerapan teknologi inovatif terbaru pada kelompok budidaya; 7. Revitalisasi tambak di kawasan sentra produksi udang dan bandeng (Major Project).

NO	ARAH KEBIJAKAN PEMBANGUNAN NASIONAL		YANG HARUS DIPERHATIKAN PEMERINTAH DAERAH
	PRIORITAS BIDANG PEMBANGUNAN NASIONAL	ARAH KEBIJAKAN PEMBANGUNAN DAERAH	
1	2	3	4
			1. Perlindungan asuransi bagi nelayan kecil; 2. Pemberdayaan nelayan
			Perlindungan asuransi usaha budidaya ikan.
			Dukungan terhadap program Gemarikan dalam rangka ancaman gizi buruk anak Indonesia (*stunting*) dan upaya pemenuhan angka protein dari ikan.
		Peningkatan nilai tambah ekonomi untuk mendukung pembangunan ekonomi	1. Akses permodalan bagi pelaku usaha skala mikro kecil; 2. Penerapan teknologi pengolahan dan pemasaran inovatif oleh pelaku usaha; 3. Sistem logistik ikan pada lokasi produksi yang terfragmentasi; 4. Peningkatan pendapatan nelayan; dan 5. Penguatan jaminan usaha serta korporasi nelayan (*Major Project*).
26. URUSAN PARIWISATA			
1	Peningkatan Nilai Tambah Jasa Produktif.	1. Destinasi pariwisata. 2. Pemasaran pariwisata. 3. Industri pariwisata. 4. Kelembagaan.	1) RKPD harus sejalan dengan arah kebijakan Nasional (RPJPN, RPJMN dan RKP) serta Renstra Kemenpar dimana di dalam RKP terdapat Prioritas Nasional, Kegiatan Prioritas dan Proyek Prioritas Nasional. 2) Adanya koordinasi dan sinergi lintas sektor dalam membangun pariwisata daerah 3) Deregulasi kebijakan pariwisata

NO	ARAH KEBIJAKAN PEMBANGUNAN NASIONAL		YANG HARUS DIPERHATIKAN PEMERINTAH DAERAH
	PRIORITAS BIDANG PEMBANGUNAN NASIONAL	ARAH KEBIJAKAN PEMBANGUNAN DAERAH	
1	2	3	4
27. URUSAN PERTANIAN			
1.	Pembangunan Ekonomi.	1. Memantapkan penyediaan pangan utama dalam negeri. 2. Meningkatkan keterjangkauan dan kualitas konsumsi pangan dan gizi masyarakat. 3. Optimalisasi fungsi waduk terbangun untuk keperluan irigasi, air baku dan energi. Penerapan modernisasi secarabertahap dalam rangka efisiensi air irigasi.	1) Penyusunan dan penetapan peraturan daerah Tentang lahan pertanian pangan berkelanjutan (LP2B). 2) Penyusunan program/ kegiatan promosi pencapaian target konsumsi pangan perkapita per Tahun. 3) Penyusunan data cadangan pangan Kab/Kota. 4) Penyusunan Peta ketahanan dan kerentanan Pangan. 5) Penyusunan Program/Kegiatan dukungan untuk pelaksanaan Program FMSRB bagi daerah- daerah yang menjadi lokasi sasaran program. 6) Penyusun Master Plan Kawasan Pertanian Kab/ Kota. 7) Penyusun action plan untuk Kab/Kota dalam pelaksanaan kegiatan pengembangan kawasan pertanian daerah Kab/Kota. 8) Fasilitasi pembentukan korporasi petani di Kawasan Pertanian.
2.	Pembangunan Kewilayahan	1. Meningkatkan ketersediaan dan kualitas input, sarana prasana dan IPTEK pertanian dan perikanan. 2. Mengembangkan nilai tambah dan keterpaduan aktifitas hulu- hilir pangan, pertanian dan perikanan. 3. Meningkatkan kualitas Sumber Daya Manusia	1) Penyusunan dan penetapan peraturan daerah Tentang lahan pertanian pangan berkelanjutan (LP2B) 2) Penyusunan program/ kegiatan promosi pencapaian target konsumsi pangan perkapita per Tahun. 3) Penyusunan data cadangan pangan Kab/Kota. 4) Penyusunan Peta ketahanan dan kerentanan Pangan. 5) Penyusunan Program/Kegiatan dukungan untuk pelaksanaan Program FMSRB bagi daerah- daerah yang menjadi lokasi sasaran program. 6) Penyusun Master Plan Kawasan Pertanian Kab/Kota

NO	ARAH KEBIJAKAN PEMBANGUNAN NASIONAL		YANG HARUS DIPERHATIKAN PEMERINTAH DAERAH
	PRIORITAS BIDANG PEMBANGUNAN NASIONAL	ARAH KEBIJAKAN PEMBANGUNAN DAERAH	
1	2	3	4
		pertanian, perikanan, meningkatkan kesejahteraan petani, nelayan, dan pembudidaya ikan. 4. Penguatanlogistik distribusi dari sentra produksi ke industri pengolahan/ konsumen. 5. Pemantapan infrastruktur. Pada sentra produksi tanaman pangan; dan meningkatkan dukungan infrastruktur untuk sentra produksi perkebunan, hortikultura, peternakan, termasuk optimalisasi pemanfaatan waduk yang terbangun.	7) Penyusun action plan untuk Kab/Kota dalam pelaksanaan kegiatan pengembangan kawasan pertanian daerah Kab/Kota. 8) Fasilitasi pembentukan korporasi petani di Kawasan Pertanian
28. URUSAN KEHUTANAN			
1	Pengelolaan Hutan	Pengelolaan Produksi Hutan dan Lindung Hutan	1) Penguatan operasionalisasi KPH untuk tata kelola hutan di tingkat tapak 2) Rencana Pengelolaan Hutan Jangka Panjang/Pendek (RPHJP/Pd) 3) PengendaliannPerizinan usaha/kerjasama pemanfaatan hutan 4) Perlindungan dan pengamanan hutan 5) Pemberdayaan dan pembinaan pelaku usaha kecil dan

NO	ARAH KEBIJAKAN PEMBANGUNAN NASIONAL		YANG HARUS DIPERHATIKAN PEMERINTAH DAERAH
	PRIORITAS BIDANG PEMBANGUNAN NASIONAL	ARAH KEBIJAKAN PEMBANGUNAN DAERAH	
1	2	3	4
			menengah Hasil Hutan Kayu (HHK) dan Hasil Hutan Bukan Kayu (HHBK) 6) Rencana pengelolaan hasil hutan kayu kapasitas < 6.000 m3/tahun 7) Pengelolaan Kawasan Hutan Dengan Tujuan Khusus untuk kepentingan religi
2	Pendidikan dan Pelatihan, Penyuluhan Dan Pemberdayaan Masyarakat di Bidang Kehutanan	Optimalisasi pelaksanaan dan penyuluhan masyarakat di bidang kehutanan	1) Pelaksanaan kehutanan masyarakat dan penyuluhan pemberdayaan 2) Peningkatan kapasitas dan kompetensi penyuluh
		Peningkatan akses pemanfaatan kawasan hutan dan pendampingan usaha perhutanan sosial. (Hutan Desa/HD, Hutan Kemasyarakatan/ HKm, Hutan Tanaman Rakyat/HTR, Kemitraan, dan Hutan Adat)	1. Peta Indikatif Area Perhutanan Sosial (PIAPS) Revisi terkini 2. Optimalisasi pendampingan pra izin dan sinergitas sektor terkait dalam mendukung bina usaha paska izin 3. Mendorong keterlibatan kabupaten/ kota yang wilayahnya termasuk dalam PIAPS dalam kerangka pemberdayaan masyarakat dan pengentasan kemiskinan
4	Konservasi Sumber Daya Alam Hayati dan Ekosistemnya	Pengelolaan Taman Hutan Raya (Tahura), kawasan bernilai ekosistem penting dan daerah penyangga kawasan konservasi (Kawasan Suaka Alam dan Kawasan Pelestarian Alam)	1. Rencana Pengelolaan Taman Hutan Raya (Tahura) 2. Pengamanan dan perlindungan Pemberdayaan masyarakat di daerah penyangga. 3. Pemanfaatan jasa lingkungan dan kerjasama penyelenggaraan Tahura 4. Pelaksanaan pengelolaan kawasan bernilai ekosistem penting dan daerah penyangga kawasan suaka alam dan kawasan pelestarian alam. 5. Pengendalian dan pengawasan tumbuhan dan satwa liar

NO	ARAH KEBIJAKAN PEMBANGUNAN NASIONAL		YANG HARUS DIPERHATIKAN PEMERINTAH DAERAH
	PRIORITAS BIDANG PEMBANGUNAN NASIONAL	ARAH KEBIJAKAN PEMBANGUNAN DAERAH	
1	2	3	4
			yang tidak dilindungi dan/atau tidak masuk dalam lampiran (*Appendix*) CITES. 6. Penyediaaan informasi keaneragaman hayati untuk tujuan konservasi, pendidikan dan ilmu pengetahuan
5	Pengendalian Daerah Aliran Sungai	Pengelolaan Daerah Aliran Sungai lintas daerah kabupaten/kota dan dalam daerah kabupaten/kota dalam 1 (satu) daerah provinsi	1. SK MenLHK No. 306/2018 ttg Penetapan Lahan Kritis Nasional 2. Penghijauan pada lahan kritis di luar kawasan hutan/daerah imbuhan mata air (kawasan lindung). 3. Rencana Pengelolaan DAS 4. Optimalisasi Fungsi dan Daya Dukung DAS 5. Pemberdayaan masyarakat dalam pengelolaan DAS 6. Rencana Tahunan Rehabilitasi Lahan 7. Penerapan teknik konservasi tanah dan air 8. Pengembangan hutan rakyat, hutan kota dan penghijauan lingkungan 9. Pengembangan perbenihan untuk rehabilitasi lahan
29. URUSAN ENERGI DAN SUMBER DAYA MINERAL			
1.	Memperkuat ketahanan ekonomi pertumbuhan yang berkualitas	Optimalisasi pengawasan untuk pengelolaan mineral dan batubara melalui pengalokasian anggaran operasionalisasi untuk pengawasan pertambangan yang dilaksanakan oleh Inspektur Tambang dan Pejabat Pengawas Pertambangan.	Menyiapkan biaya operasional dalam pelaksanaan tugas inspektur tambang dan pengawasan pelaksanaan DMO batubara yang perizinannya menjadi kewenangan pemerintah daerah

NO	ARAH KEBIJAKAN PEMBANGUNAN NASIONAL		YANG HARUS DIPERHATIKAN PEMERINTAH DAERAH
	PRIORITAS BIDANG PEMBANGUNAN NASIONAL	ARAH KEBIJAKAN PEMBANGUNAN DAERAH	
1	2	3	4
2.	Membangun Lingkungan Hidup, Meningkatkan Ketahanan Bencana dan Perubahan Iklim	Meningkatkan Tata Kelola Pertambangan yang ramah lingkungan dan berkelanjutan di daerah	Memastikan kepatuhan pemegang IUP dalam menempatkan jaminan reklamasi dan jaminan penutupan tambang serta memastikan pelaksanaan
3.	Membangun Lingkungan Hidup, Meningkatkan Ketahanan Bencana dan Perubahan Iklim	Meningkatkan Tata Kelola Pertambangan yang ramah lingkungan dan berkelanjutan di daerah	Membuat percontohan pertambangan rakyat sesuai kaidah good mining practice didalam Wilayah Pertambangan Rakyat (WPR) dimana sudah ada Ijin Pertambangan Rakyat (IPR).
4.	Memperkuat infrastruktur untuk mendukung pengembangan ekonomi dan pelayanan dasar	Meningkatkan koordinasi dengan Pemerintah (Badan Geologi, Kesumber Daya Manusia), serta sinkronisasi dan pemanfaatan bersama data dan informasi hidrogeologi, dalam rangka pengelolaan air tanah dan air baku, serta pencegahan terhadap bencana penurunan tanah.	Sinkronisasi dan pemanfaatan bersama data titik sumur pantau.
5.	Memperkuat Ketahanan Ekonomi untuk Pertumbuhan yang Berkualitas	Peningkatan Penelitian dan Penyelidikan sumber daya geologi	Melaksanakan penelitian dan penyelidikan sumber daya dan cadangan mineral dan batubara, sesuai SNI, agar data hasil penyelidikan pusat dan daerah dapat disatupadukan
6.	Memperkuat Ketahanan Ekonomi untuk Pertumbuhan yang Berkualitas	Penyusunan Rencana Umum Ketenagalistrikan Daerah Provinsi (RUKD-P) sebagai produk hukum daerah.	Penyusunan Rencana Umum Ketenagalistrikan Daerah – Provinsi (RUKD-P) 20 tahun sebagai produk hukum daerah, yang merupakan amanat Undang-undang Nomor 30 Tahun 2009 tentang Ketenagalistrikan
7.	Memperkuat Ketahanan Ekonomi untuk Pertumbuhan yang	Pemanfaatan potensi energi setempat, pembangunan infrastruktur ketenagalistrikan	Fasilitasi perencanaan anggaran dan koordinasi pemanfaatan potensi energi setempat, pembangunan pembangkit EBT serta penguatan partisipasi masyarakat

NO	ARAH KEBIJAKAN PEMBANGUNAN NASIONAL		YANG HARUS DIPERHATIKAN PEMERINTAH DAERAH
	PRIORITAS BIDANG PEMBANGUNAN NASIONAL	ARAH KEBIJAKAN PEMBANGUNAN DAERAH	
1	2	3	4
	Berkualitas	dan percepatan peningkatan rasio elektrifikasi serta penguatan partisipasi masyarakat dalam pengembangan Energi Baru Terbarukan (EBT)	dalam pengembangan Energi Baru Terbarukan (EBT)
8.	Memperkuat Infrastruktur untuk Mendukung Pengembangan Ekonomi dan Pelayanan Dasar	Pembangunan infrastruktur Ketenagalistrikan dan percepatan peningkatan rasio elektrifikasi	Fasilitasi perencanaan anggaran dan koordinasi pembangunan infrastruktur ketenagalistrikan dan percepatan peningkatan rasio elektrifikasi
9.	Memperkuat Ketahanan Ekonomi untuk Pertumbuhan yang Berkualitas	Penyusunan Rencana Umum Energi Daerah– Provinsi (RUED-P) sebagai sebagai produk hukum daerah.	Penyusunan Rencana Umum Energi Daerah – Provinsi (RUED-P) sebagai produk hukum daerah, yang merupakan amanat Undang-undang Nomor 30 Tahun 2007 tentang Energi
30. URUSAN PERDAGANGAN			
1	Peningkatan nilai tambah, lapangan kerja, dan investasi di sektor riil dan industrialisasi	Terciptanya pertumbuhan ekonomi daerah yang tinggi melalui pembangunan dan pengelolaan usaha perdagangan yang dilakukan secara optimal dan efisien	1) Fasilitasi perolehan surat tanda pendaftaran waralaba (STPW) di daerah kabupaten/kota untuk: a. penerima waralaba dari waralaba dalam negeri; b. penerima waralaba lanjutan dari waralaba dalam negeri; dan c. penerima waralaba lanjutan dari waralaba luar negeri. 2) Pengawasan dan pengendalian kepatuhan waralaba di kabupaten untuk memenuhi ketentuan penerbitan STPW untuk:

NO	ARAH KEBIJAKAN PEMBANGUNAN NASIONAL		YANG HARUS DIPERHATIKAN PEMERINTAH DAERAH
	PRIORITAS BIDANG PEMBANGUNAN NASIONAL	ARAH KEBIJAKAN PEMBANGUNAN DAERAH	
1	2	3	4
			a. penerima waralaba dari waralaba dalam negeri; b. penerima waralaba lanjutan dari waralaba dalam negeri; dan c. penerima waralaba lanjutan dari waralaba luar negeri. 3) Fasilitasi perolehan izin usaha perdagangan minuman Beralkohol golongan B dan C untuk pengecer dan penjual langsung minum ditempat di daerah kabupaten. 4) Pengawasan dan pengendalian kepatuhan usaha perdagangan dalam memenuhi ketentuan penerbitan izin usaha minuman beralkohol golongan B dan C untuk pengecer dan penjual langsung minum ditempat di daerah kabupaten. 5) Fasilitasi perolehan izin pengelolaan pasar rakyat, pusat perbelanjaan dan izin usaha toko swalayan di daerah Kabupaten. 6) Pengawasan dan pengendalian kepatuhan pengelola pasar rakyat, pusat perbelanjaan dan usaha toko swalayan di daerah kabupaten dalam memenuhi ketentuan penerbitan izin pengelolaan pasar rakyat, pusat perbelanjaan dan izin usaha toko swalayan di daerah kabupaten. 7) Pemeriksaan fasilitas penyimpanan bahan berbahaya dan pengawasan distribusi, pengemasan dan pelabelan bahan berbahaya di tingkat daerah kabupaten.

NO	ARAH KEBIJAKAN PEMBANGUNAN NASIONAL		YANG HARUS DIPERHATIKAN PEMERINTAH DAERAH
	PRIORITAS BIDANG PEMBANGUNAN NASIONAL	ARAH KEBIJAKAN PEMBANGUNAN DAERAH	
1	2	3	4
			8) Pelaksanaan metrologi legal berupa tera/tera ulang dan pengawasan yang menjadi kewenangan kabupaten.
2	Peningkatan Ekspor Bernilai Tambah Tinggi dan Penguatan Tingkat Kandungan Dalam Negeri (TKDN)	Terciptanya pertumbuhan ekonomi daerah yang tinggi melalui pembangunan dan pengelolaan usaha perdagangan yang dilakukan secara optimal dan efisien	1) Penyelenggaraan promosi dagang lokal serta misi dagang bagi produk ekspor lokal unggulan yang menjadi kewenangan Kabupaten. 2) Penyelenggaraan kampanye pencitraan produk ekspor yang menjadi kewenangan masing-masing Kabupaten 3) Pengawasan dan pengendalian kepatuhan usaha perdagangan dalam memenuhi ketentuan penerbitan SKA bagi daerah provinsi yang telah ditetapkan sebagai instansi penerbit SKA dan bagikabupaten/kota yang telah ditetapkan sebagai instansi penerbit SKA 4) Fasilitasi pemberian rekomendasi penerbitan Perdagangan Kayu Antar Pulau (PKAPT) dan pelaporan rekapitulasi perdagangan kayu atau pulau di daerah kabupaten/kota
3	Penguatan Pilar Pertumbuhan dan Daya Saing Ekonomi	Terciptanya pertumbuhan ekonomi daerah yang tinggi melalui pembangunan dan pengelolaan usaha perdagangan yang dilakukan secara optimal dan efisien	1) Pembangunan dan pengelolaan pusat distribusi regional dan pusat distribusi di daerah 2) Pembangunan dan pengelolaan pusat distribusi perdagangan dan pembinaan terhadap pengelola sarana distribusi perdagangan masyarakat yang menjadi kewenangan kabupaten/kota 3) Menjaminketersediaan barang kebutuhan pokok dan barang penting yang menjadi kewenangan kabupaten/kota Pemantauan harga, informasi ketersediaan stok barang kebutuhan pokok dan

NO	ARAH KEBIJAKAN PEMBANGUNAN NASIONAL		YANG HARUS DIPERHATIKAN PEMERINTAH DAERAH
	PRIORITAS BIDANG PEMBANGUNAN NASIONAL	ARAH KEBIJAKAN PEMBANGUNAN DAERAH	
1	2	3	4
			barang penting yang menjadi kewenangan kabupaten/kota 4) Dalam upaya penguatan kapasitas kelembagaan dan koordinasi pelaksanaan kebijakan pengendalian inflasi daerah sebagaimana tertuang dalam Keputusan Menteri Dalam Negeri Nomor: 500.05-8135 Tahun 2017 tentang Tim Pengendalian Inflasi Daerah, maka pada Sekretariat Daerah yang membidangi perekonomian selaku Pelaksana Harian Tugas TPID (Sekretariat TPID), untuk mengakomodir kegiatan yang dapat mendukung terkoordinasinya pelaksanaan tugas TPID 5) Pelaksanaan operasi pasar dalam rangka stabilisasi harga yang menjadi kewenangan kabupaten/kota 6) Pengawasan pupuk dan pestisida yang menjadi kewenangannya dalam melaksanakan pengadaan, penyaluran dan penggunaan pupuk bersubsidi di wilayah kabupaten/kota 7) Fasilitasi perolehan Tanda Daftar Gudang (TOG), dan Surat Keterangan Penyimpanan Barang (SKPB) di daerah kabupaten/kota Pengawasan dan pengendalian kepatuhan pemilik gudang dalam memenuhi ketentuan menerbitan TOG, dan SKPB di daerah kabupaten/kota
31. PERINDUSTRIAN			

NO	ARAH KEBIJAKAN PEMBANGUNAN NASIONAL		YANG HARUS DIPERHATIKAN PEMERINTAH DAERAH
	PRIORITAS BIDANG PEMBANGUNAN NASIONAL	ARAH KEBIJAKAN PEMBANGUNAN DAERAH	
1	2	3	4
1	Pembangunan Industri	Terciptanya pertumbuhan ekonomi daerah yang tinggi melalui pembangunan dan pengelolaan usaha industri yang dilakukan secara optimal dan efisien	1) Penyusunan Rencana Pembangunan Industri Kabupaten 2) Koordinasi dan sinkronisasi penerapan Rencana Pembangunan Industri Kabupaten meliputi a. percepatan pengembangan dan penyebaran industri; b. penanaman modal bidang perindustrian; c. pemberian fasilitas nonfiskal dalam rangka percepatan pembangunan industri di daerah ; d. fasilitasi pembangunan Sumber Daya Manusia industri; e. penjaminan ketersediaan danpenyaluran sumber daya alam untuk industri besar dan IKM ; f. pengembangan, peningkatan penguasaan dan pengoptimalan pemanfaatan teknologi industri untuk industri besar dan IKM di kabupaten/kota; g. fasilitasi pengembangan dan pemanfaatan kreativitas dan inovasi masyarakat dalam pembangunan industri untuk industri besar dan IKM di kabupaten/kota; dan h. fasilitasi pembiayaan untuk pembangunan industri; i. pembangunan dan pemberdayaan industri besar dan IKM di di kabupaten/kota; j. pembangunan industri hijau; 3) pengendalian dan evaluasi pelaksanaan Rencana Pembangunan Industri Kabupaten/Kota
2	Meningkatnya penyebaran dan pemerataan industri	Terciptanya pertumbuhan ekonomi daerah yang tinggi melalui pembangunan dan pengelolaan usaha industry yang dilakukan secara optimal	1) fasilitasi perolehan Izin Usaha Industri, Izin Perluasan, dan Izin Usaha Kawasan Industri dalam rangka pemenuhan komitmen dalam sistem pelayanan perizinan berusaha terintegrasi secara elektronik di daerah Kabupaten

NO	ARAH KEBIJAKAN PEMBANGUNAN NASIONAL		YANG HARUS DIPERHATIKAN PEMERINTAH DAERAH
	PRIORITAS BIDANG PEMBANGUNAN NASIONAL	ARAH KEBIJAKAN PEMBANGUNAN DAERAH	
1	2	3	4
		dan efisien	2) pengawasan dan pengendalian kepatuhan usaha industri dan kawasan industri dalam memenuhi ketentuan perizinan industri dan perizinan Kawasan industri di daerah Kabupaten 3) pemberian sanksi administratif untuk pelanggaran IUI Kecil dan IUI Menengah, serta IUKI, dan IPKI di Kabupaten/Kota kecil terhadap pertumbuhan industri nasional
3	Sistem Informasi Industri Nasional	Terciptanya pertumbuhan ekonomi daerah yang tinggi melalui pembangunan dan pengelolaan usaha industri yang dilakukan secara optimal dan efisien	1) fasilitasi penyampaian data industri dan data kawasan industri melalui Sistem Informasi Industri Nasional 2) pengolahan data industri dan data kawasan industri disajikan sebagai informasi industri melalui Sistem Informasi Industri Nasional 3) pemantauan dan pengawasan kepatuhan penyampaian data ke Sistem Informasi Industri Nasional.
32. URUSAN TRANSMIGRASI			
1	Penyiapan Kawasan dan Pembangunan Permukiman Transmigrasi		1) Menyediakan dokumen perencanaan teknis yang mencakup: Perencanaan SKP dan KPB, Penyediaan Tanah, Perencanaan Teknis SP dan Pusat SKP, Perencanaan Teknis Pengembangan Kawasan Transmigrasi; 2) Melakukan pembangunan kawasan transmigrasi yang sesuai dengan NSPK yang tetapkan, yang meliputi: Pembangunan satuan permukiman, pembangunan pusat satuan kawasan pengembangan, pembangunan kawasan perkotaan baru, dan evaluasi perwujudan ruang; 3) Penataan persebaran penduduk di kawasan

NO	ARAH KEBIJAKAN PEMBANGUNAN NASIONAL		YANG HARUS DIPERHATIKAN PEMERINTAH DAERAH
	PRIORITAS BIDANG PEMBANGUNAN NASIONAL	ARAH KEBIJAKAN PEMBANGUNAN DAERAH	
1	2	3	4
			transmigrasi, yang meliputi: penyiapan calon transmigrasi, mediasi dan persiapan perpindahan penduduk, fasilitasi perpindahan dan penempatan transmigrasi, penataan penduduk setempat dan adaptasi lingkungan.
		Pembangunan Permukiman Transmigrasi	Daerah menetapkan arah kebijakan, strategi, dan program bagi pembangunan kawasan transmigrasi untuk mengoptimalkan fungsi satuan permukiman di kawasan transmigrasi melalui: penguatan basis produksi dan pengolahan komoditas unggulan daerah yang tersebar pada sentra-sentra hilirisasi pertanian dan perikanan; penyediaan jaringan infrastruktur secara terpadu yang meliputi jaringan transportasi (jalan, pelabuhan, bandara dan lainnya), sistem energi (listrik, gas, surya, batubara dan lainnya), fasilitas air baku dan air bersih, dan sistem pengolahan limbah; pelayanan dasar administrasi masyarakat; penguatan konektivitas dengan pusat- pusat produksi bahan baku di kawasan transmigrasi, dengan pusat pertumbuhan (kota-kota kecil, dan kota-kota menengah) dalam pengadaan bahan baku dan pendukung
		Penyediaan Tanah Transmigrasi melalui fasilitasi penerbitan SK HPL pada satuan permukiman transmigrasi	1) Daerah meningkatkan kepastian hukum hak atas tanah melalui: sertifikasi hak atas tanah di kawasan transmigrasi; 2) Daerah melaksanakan redistribusi tanah, untuk pengembangan kawasan vtransmigrasi; pemberian sertipikat tanah (legalisasi) untuk kawasan transmigrasi yang penempatan sebelum tahun 1998; 3) Untuk mendukung pembangunan IKN, Daerah

NO	ARAH KEBIJAKAN PEMBANGUNAN NASIONAL		YANG HARUS DIPERHATIKAN PEMERINTAH DAERAH
	PRIORITAS BIDANG PEMBANGUNAN NASIONAL	ARAH KEBIJAKAN PEMBANGUNAN DAERAH	
1	2	3	4
			menetapkan prioritas kebijakan fasilitasi sertifikasi tanah Transmigrasi.
2	Pembangunan Dan Pengembangan Kawasan Transmigrasi		1) Melakukan pengembangan pengembangan SP dan Pusat SKP sesuai, yang mencakup: pengembangan sosial budaya dan mental spiritual, pengembangan usaha, prasarana dan sarana, pengembangan kelembagaan dan pengelolaan lingkungan, pengurusan hak atas tanah dan pengelolaan aset, serta advokasi pertanahan; 2) Pengembangan Kawasan Transmigrasi, yang meliputi: Fasilitasi Transmigran Swakarsa Mandiri, Pengembangan Konektivitas Intra dan Antar SKP, dan antar kawasan, pengendalian pemanfaatan ruang dan lingkungan, evaluasi perkembangan SP dan SKP, serta evaluasi perkembangan KPB dan kawasan transmigrasi; 3) Menyediakan rencana teknis pengembangan ekonomi dan investasi perdesaan, yang meliputi: perencanaan teknis pengembangan kelembagaan ekonomi dan investasi, perencanaan teknis pelayanan investasi, perencanaan teknis pengembangan produk unggulan, dan perencanaan teknis promosi dan pemasaran produk unggulan; 4) Menyediakan Kebijakan dan regulasi kelembagaan dan pengembangan ekonomi dan investasi kawasan transmigrasi, yang mencakup: Pengembangan BUMDes dan BUMDes Bersama, pengembangan badan pengelola perdesaan, pengembangan kelembagaan ekonomi, dan pengembangan kelembagaan investasi di kawasan transmigrasi;

NO	ARAH KEBIJAKAN PEMBANGUNAN NASIONAL		YANG HARUS DIPERHATIKAN PEMERINTAH DAERAH
	PRIORITAS BIDANG PEMBANGUNAN NASIONAL	ARAH KEBIJAKAN PEMBANGUNAN DAERAH	
1	2	3	4
			5) Melakukan pelayanan investasi perdesaan, yang meliputi: pelayanan informasi potensi investasi, fasilitasi pelayanan perijinan, fasilitasi akses permodalan, dan pengembangan kewirausahaan; 6) Melakukan pengembangan produk unggulan di kawasan Transmigrasi yang memiliki keunggulan berdaya saing, yang mencakup: pengembangan produk unggulan, pengembangan prasarana dan sarana produksi, dan teknologi produk unggulan, pengembangan rantai pasok dan rantai nilai produk unggulan, serta pengembangan pembiayaan produk unggulan; 7) Melakukan promosi dan pemasaran produk unggulan, yang mencakup: pengembangan strategi pemasaran, pengembangan jaringan dan kerjasama pemasaran, pengembangan promosi kawasan dan produk unggulan, serta pengembangan pemasaran (convensional, infrastruktur e-commerce platform dan marketplace) 8) Pengembangan pemberdayaan masyarakat melalui: rencana dan program aksi pemberdayaan masyarakat, pengembangan dan diseminasi, pelayanan pendampingan, dan evaluasi pemberdayaan masyarakat; 9) Peningkatan kapasitas Sumber Daya Manusia masyarakat di di kawasan transmigrasi, yang mencakup: penyediaan rencana dan program pelatihan, penyediaan kelembagaan dan tenaga pelatihan, melakukan standarisasi dan sertifikasi profesi, serta pengembangan kerjasama pelatihan; 10) Melakukan pembinaan Penggerakan Swadaya

NO	ARAH KEBIJAKAN PEMBANGUNAN NASIONAL		YANG HARUS DIPERHATIKAN PEMERINTAH DAERAH
	PRIORITAS BIDANG PEMBANGUNAN NASIONAL	ARAH KEBIJAKAN PEMBANGUNAN DAERAH	
1	2	3	4
			Masyarakat (PSM), yang mencakup: Rencana dan Program Pengembangan PSM, pemenuhan Standarisasi dan Sertifikasi PSM, Pengembangan Profesi PSM, dan fasilitasi Evaluasi dan Penilaian PSM; 11) Melakukan pengkajian pembangunan kawasan transmigrasi serta pengembangan ekonomi dan investasi di kawasan transmigrasi.
		Pembangunan dan Pengembangan Sarana dan Prasarana di Kawasan Transmigrasi	12) Penyediaan jaringan infrastruktur secara terpadu yang meliputi jaringan transportasi (jalan, pelabuhan, bandara dan lainnya), sistem energi (listrik, gas, surya, batubara dan lainnya), fasilitas air baku dan air bersih, dan sistem pengolahan limbah; pelayanan dasar administrasi masyarakat; penguatan konektivitas dengan pusat- pusat produksi bahan baku di kawasan transmigrasi, dengan pusat pertumbuhan (kota-kota kecil, dan kota-kota menengah) dalam pengadaan bahan baku dan pendukung.
		Pengembangan Usaha Transmigrasi	13) Daerah mengembangkan pembangunan kawasan transmigrasi untuk mengoptimalkan fungsi satuan permukiman di kawasan transmigrasi melalui: penguatan basis produksi dan pengolahan komoditas unggulan daerah yang tersebar pada sentra-sentra hilirisasi pertanian dan perikanan; penguatan konektivitas dengan pusat-pusat produksi bahan baku di kawasan transmigrasi, denganpusat pertumbuhan (kota-kota kecil, dan kota-kota menengah dalam pengadaan bahan baku dan pendukung; peningkatan/penguatan kualitas Sumber Daya Manusia, dan sosial-budaya ketransmigrasian.

NO	ARAH KEBIJAKAN PEMBANGUNAN NASIONAL		YANG HARUS DIPERHATIKAN PEMERINTAH DAERAH
	PRIORITAS BIDANG PEMBANGUNAN NASIONAL	ARAH KEBIJAKAN PEMBANGUNAN DAERAH	
1	2	3	4
		Pelayanan Pertanahan Transmigrasi	14) Daerah meningkatkan kepastian hukum hak atas tanah melalui: sertifikasi hak atas tanah di kawasan transmigrasi; 15) Daerah melaksanakan redistribusi tanah, untuk pengembangan kawasan transmigrasi; pemberian sertipikat tanah (legalisasi) untuk kawasan transmigrasi yang penempatan sebelum tahun 1998.

4.6. INOVASI KEBIJAKAN PEMBANGUNAN

Untuk mengakselerasikan percapaian visi, misi, tujuan dan sasaran pembangunan Kabupaten Kudus, senantiasa dikembangkan inovasi mulai dari perencanaan hingga pelaporan pelaksanaan program dan kegiatan. Pada tabel di bawah ini, disampaikan Tabel Inovasi Kebijakan Pembangunan yang telah dan sedang terus dikembangkan Pemerintah Kabupaten Kudus.

Tabel 4.11

Inovasi Kebijakan Pembangunan

No	Judul Inovasi	Arah / Gambaran Inovasi	Keterkaitan Dengan Prioritas
1	BANG UMAS (Media usulan masyarakat dan transparansi pembangunan melalui aplikasi *online*)	Inovasi program yang digunakan sebagai media usulan masyarakat dan transparasi pembangunan melalui aplikasi online	5) Pemantapan pelayanan publik dan tata kelola pemerintahan
2	e-KRENOVA (Lomba kreativitas dan inovasi masyarakat secara *online*)	Aplikasi yang digunakan untuk meningkatkan inovasi dan kreativitas masyarakat yang dapat diupload secara online dan dikompetesikan dalam bentuk lomba.	2) Percepatan peningkatan kualitas dan keunggulan kompetitif Sumber Daya Manusia
3	e-BUDGETING (Perencanaan dan penganggaran *online* dan terintegrasi)	Aplikasi yang digunakan untuk mempermudah perencanaan yang sudah terintegrasi dengan penganggaran.	5) Pemantapan pelayanan publik dan tata kelola pemerintahan
4	"247" (Pelayanan Masyarakat 24 Jam 7 Hari)	Akses pelayanan laporan, pengaduan, kritik dan saran di bidang kebencanaan dengan menggunakan media sosial WhatsApp, Instagram, Path, Facebook dan website	5) Pemantapan pelayanan publik dan tata kelola pemerintahan
5	Sistem informasi pelayanan jalan dan jembatan terintegrasi berbasis data base melalui partisipasi media sosial masyarakat	Sistem informasi pelayanan jalan dan jembatan terintegrasi berbasis data base melalui partisipasi media social masyarakat yang diharapkan membuat respon dan tanggapan Dinas terhadap laporan kerusakan jalan maupun jembatan menjadi lebih cepat.	1) Percepatan pembangunan infrastruktur pendukung perekonomian
6	KUDUS BERTEMAN (Kudus Berada di Tengah Taman)	Program pengembangan taman dalam rangka meningkatkan kualitas maupun kuantitas taman di Kabupaten Kudus.	1) Percepatan pembangunan infrastruktur pendukung perekonomian
7	SIGERAKJALAN (Sistem informasi geografis perlengkapan	- Database perlengkapan jalan - Penyediaan, pelayanan dan penanganan pemeliharaan terkait pengelolaan perlengkapan jalan	1) Percepatan pembangunan infrastruktur pendukung

No	Judul Inovasi	Arah / Gambaran Inovasi	Keterkaitan Dengan Prioritas
	jalan)	- Aksesibilitas bagi masyarakat untuk berpartisipasi terkait pengelolaan perlengkapan jalan.	perekonomian
8	SIBULANG MAHIR (Si Buah Hati Lahir Pulang Membawa Akta Kelahiran)	Inovasi pelayanan pembuatan akta Kelahiran seketika bayi baru lahir, sehingga ketika ibu pulang dari RS telah membawa akta kelahiran bayinya dengan fasilitas gratis dan diantar.	5) Pemantapan pelayanan publik dan tata kelola pemerintahan
9	SITARLAT (Sistem Informasi Pendaftaran Pelatihan)	Sistem Informasi pendaftran pelatihan yang bisa di akses semua masyarakat yang ingin mendatar melalui website	4) Pengurangan kemiskinan dan pengangguran
10	E-Paten (Sistem informasi pelayanan administrasi terpadu kecamatan dalam jaringan)	Inovasi kebijakan Pelayanan Administrasi Terpadu Kecamatan dengan melimpahkan sebagian kewenangan Bupati kepada Camat khususnya dalam perizinan dan non perizinan melalui aplikasi yang telah terintregasi dengan sistem perbankan.	5) Pemantapan pelayanan publik dan tata kelola pemerintahan
11	LABURESTO (Pengurusan beasiswa online)	Layanan beasiswa bagi mahasiswa kurang mampu yang berprestasi berbasis online.	2) Percepatan peningkatan kualitas dan keunggulan kompetitif Sumber Daya Manusia 4) Pengurangan kemiskinan dan pengangguran
12	TEKITA (Terlambat Kita Antar)	Memberikan kepastian kepada pemohon KK dan KTP apabila terjadi keterlambatan sebagai konsekwensinya petugas akan mengantarkan sampai rumah pemohon	5) Pemantapan pelayanan publik dan tata kelola pemerintahan
13	MBAH BANYU (Manajemen Pengelolaan Air Bersih)	Inovasi pemberdaaan masyarakat dalam hal manajemen pengolahan air bersih di lingkungannya	1) Percepatan pembangunan infrastruktur pendukung perekonomian
14	SUKET LEDIS (Surat Keterangan Lima Menit Jadi dan Gratis)	Inovasi komitmen pelayanan surat keterangan langsung jadi dan gratis	5) Pemantapan pelayanan publik dan tata kelola pemerintahan
15	SUKET GAMIS (Layanan 24 Jam Surat Keterangan Warga Miskin)	Inovasi untuk memudahkan pilihan waktu bagi warga untuk meminta pelayanan tanpa menyita waktu kerja warga yang bersangkutan.	5) Pemantapan pelayanan publik dan tata kelola pemerintahan.

No	Judul Inovasi	Arah / Gambaran Inovasi	Keterkaitan Dengan Prioritas
			4) Pengurangan kemiskinan dan pengangguran
16	PINTER BERSOLEK (Pembelajaran Inovatif, Interaktif, Bermakna, Sopan, Luhur Pekerti, Efektif dan Kreatif)	Inovasi konseptual dengan meningkatkan kualitas pendidikan, efisiensi dan efektifitas hasil pendidikan, sehingga memenuhi Standar Nasional Pendidikan	2) Percepatan peningkatan kualitas dan keunggulan kompetitif Sumber Daya Manusia
17	Pemeriksaan Sehat Terpadu Calon Pengantin	Inovasi pelayanan terpadu dan satu pintu untuk calon pengantin.	5) Pemantapan pelayanan publik dan tata kelola pemerintahan
18	KIPAS (Kelas Ibu Pengasuh Anak Sehat)	Peningkatan status gizi anak dan penurunan kasus gizi kurang/buruk pada anak melalui kelas PMBA (Pemberian Makanan Bayi dan Balita)	2) Percepatan peningkatan kualitas dan keunggulan kompetitif Sumber Daya Manusia 4) Pengurangan kemiskinan dan pengangguran
19	Layanan *e-Home Care* (layanan pemesanan dan booking perawatan home care secara online)	Inovasi pelayanan medis melalui system informasi yang memberikan layanan perawatan pasien di rumah dan dapat dibooking secara online.	2) Percepatan peningkatan kualitas dan keunggulan kompetitif Sumber Daya Manusia
20	INZIKU (Integrasi Izin Kudus)	Terbangunnya aplikasi perizinan yang bisa menghubungkan dengan OPD teknis terkait rekomendasi teknis dan pembayaran pajak retribusi	5) Pemantapan pelayanan publik dan tata kelola pemerintahan
21	Penggunaan tabung komposter untuk pengolahan sampah organik serta pembuatan MOL (Mikro Organisme Lokal) dan POC (Pupuk Organik Cair) dalam pengolahan limbah dapur	Memproduksi pupuk cair sendiri dengan tabung komposter dan memanfaatkan limbah dapur menjadi POC (Pupuk Organik Cair)	3) Pemantapan ekonomi kreatif dan kerakyatan

No	Judul Inovasi	Arah / Gambaran Inovasi	Keterkaitan Dengan Prioritas
22	Handycraft dari perca	Banyaknya bahan baku sisa garmen yang belum termanfaatkan, sehingga dijadikan bahan pembuatan handycraft	3) Pemantapan ekonomi kreatif dan kerakyatan
23	Pengolahan krupuk berbahan baku bonggol pisang dan sayur mayur	Pemanfaatan bongkol pisang dan sayur mayur sebagai bahan pembuatan krupuk	3) Pemantapan ekonomi kreatif dan kerakyatan
24	Kerajinan tangan berbahan limbah paralon (PVC)	Pemanfaatan limbah paralon untuk dijadikan bahan utama pembuatan kerajinan tangan	3) Pemantapan ekonomi kreatif dan kerakyatan
25	Desa produktif kluster bordir dan konveksi	Sebagai tujuan wisata belanja dengan pendekatan KSU Padurenan Jaya sebagai management kluster dan melestarikan budaya religi maulidan jawiyyan untuk berkontribusi bersama memajukan ekonomi masyarakat padurenan melalui bordir dan konveksi	3) Pemantapan ekonomi kreatif dan kerakyatan

BAB V
RENCANA KERJA DAN PENDANAAN DAERAH

5.1. KERANGKA PENDANAAN TAHUN 2021

Berdasarkan hasil analisis keuangan pada bab sebelumnya dan dengan berlakunya Peraturan Pemerintah Nomor 12 Tahun 2019 tentang Pengelolaan Keuangan Daerah, terdapat perubahan pada struktur keuangan daerah, baik pada pendapatan, belanja, maupun pembiayaan daerah dibandingkan dengan Peraturan Pemerintah Nomor 58 Tahun 2005 tentang Pengelolaan Keuangan Daerah. Pada tahun 2021 struktur keuangan daerah berdasarkan PP 58 Tahun 2005 adalah sebagai berikut :

Tabel 5.1
Struktur Keuangan Daerah pada RKPD Kabupaten Kudus Tahun 2021
berdasarkan PP 58 Tahun 2005

Kode	Uraian	Anggaran
1	**PENDAPATAN DAERAH**	1.699.628.530.000,00
1 . 1	**PENDAPATAN ASLI DAERAH**	343.824.120.000,00
1 .1 . 1	Pendapatan Pajak Daerah	125.762.587.000,00
1 .1 . 2	Hasil Retribusi Daerah	20.058.448.000,00
1 .1 . 3	Hasil Pengelolaan Kekayaan Daerah yang Dipisahkan	9.277.165.000,00
1 .1 . 4	Lain-lain Pendapatan Asli Daerah yang Sah	188.725.920.000,00
1 .2	**DANA PERIMBANGAN**	993.516.365.000,00
1 .2 .1	Bagi Hasil Pajak/Bagi Hasil Bukan Pajak	228.925.061.000,00
1 .2 .2	Dana Alokasi Umum	764.591.304.000,00
1 .2 .3	Dana Alokasi Khusus	0,00
1 .3	**LAIN-LAIN PENDAPATAN DAERAH YANG SAH**	362.288.045.000,00
1 .3 .1	Pendapatan Hibah	0,00
1 .3 .3	Dana Bagi Hasil Pajak dari Provinsi dan Pemerintah Daerah Lainnya	148.444.143.000,00
1 .3 .4	Dana Penyesuaian dan Otonomi Khusus	66.020.441.000,00
1 .3 .5	Bantuan Keuangan dari Provinsi atau Pemerintah Daerah Lainnya	0,00
1 .3 .6	Pendapatan Lainnya	147.823.461.000,00
2	**BELANJA DAERAH**	1.749.944.639.000,00
2 .1	**BELANJA TIDAK LANGSUNG**	1.101.754.375.000,00
2 .1 .1	Belanja Pegawai	814.564.117.000,00
2 .1 .4	Belanja Hibah	30.580.000.000,00
2 .1 .5	Belanja Bantuan Sosial	7.842.380.000,00
2 .1 .6	Belanja Bagi Hasil kepada Provinsi/Kabupaten/Kota dan Pemerintah Desa	14.582.104.000,00
2 .1 .7	Belanja Bantuan Keuangan kepada Provinsi/Kabupaten/Kota dan Pemerintahan Desa	232.185.774.000,00
2 .1 .8	Belanja Tidak Terduga	2.000.000.000.00
2 .2	**BELANJA LANGSUNG**	648.190.264.000,00
SURPLUS / (DEFISIT)		(50.316.109.000,00)

Kode	Uraian	Anggaran
6	**PEMBIAYAAN DAERAH**	50.316.109.000,00
6 . 1	**PENERIMAAN PEMBIAYAAN DAERAH**	50.316.109.000,00
6 .1 . 1	Sisa Lebih Perhitungan Anggaran Tahun Anggaran Sebelumnya	50.316.109.000,00
PEMBIAYAAN NETTO		50.316.109.000,00
SISA LEBIH PEMBIAYAAN ANGGARAN TAHUN BERKENAAN		0,00

Sumber : BPPKAD Kabupaten Kudus Tahun 2020

Adapun struktur keuangan daerah Tahun 2021 sesuai dengan Peraturan Pemerintah Nomor 12 Tahun 2019 tentang Pengelolaan Keuangan Daerah dapat dilihat pada tabel di bawah ini.

Tabel 5.2
Struktur Keuangan Daerah pada RKPD Kabupaten Kudus Tahun 2021
berdasarkan PP 12 Tahun 2019

Kode	Uraian	Anggaran
4	**PENDAPATAN DAERAH**	1.699.628.530.000,00
4 . 1	**PENDAPATAN ASLI DAERAH**	343.824.120.000,00
4 .1 . 1	Pendapatan Pajak Daerah	125.762.587.000,00
4 .1 . 2	Hasil Retribusi Daerah	20.058.448.000,00
4 .1 . 3	Hasil Pengelolaan Kekayaan Daerah yang Dipisahkan	9.277.165.000,00
4 .1 . 4	Lain-lain Pendapatan Asli Daerah yang Sah	188.725.920.000,00
4 .2	**PENDAPATAN TRANSFER**	1.355.804.410.000,00
4 .2 .1	Pendapatan Transfer Pemerintah Pusat	1.207.360.267.000,00
4 .2 .2	Transfer Antar Daerah	148.444.143.000,00
4 .3	**LAIN-LAIN PENDAPATAN DAERAH YANG SAH**	0,00
4 .3 .1	Pendapatan Hibah	0,00
5	**BELANJA DAERAH**	1.101.754.375.000,00
5 . 1	**BELANJA OPERASI**	854.188.075.000,00
5 .1 . 1	Belanja Pegawai	814.564.117.000,00
5 .1 . 2	Belanja Barang dan Jasa	0,00
5 .1 . 3	Belanja Bunga	0,00
5 .1 . 4	Belanja Subsidi	0,00
5 .1 . 5	Belanja Hibah	31.781.578.000,00
5 .1 . 6	Belanja Bantuan Sosial	7.842.380.000,00
5 . 2	**BELANJA MODAL**	
5 . 3	**BELANJA TAK TERDUGA**	2.000.000.000,00
5 . 4	**BELANJA TRANSFER**	245.566.300.000,00
5 .4 . 3	Transfer Bantuan Keuangan ke Desa	245.566.300.000,00
SURPLUS / (DEFISIT)		597.874.155.000,00

Kode	Uraian	Anggaran
6	**PEMBIAYAAN DAERAH**	
6 . 1	**PENERIMAAN PEMBIAYAAN DAERAH**	50.316.109.000,00
6 .1 . 1	Sisa Lebih Perhitungan Anggaran Tahun Anggaran Sebelumnya	50.316.109.000,00
6 . 2	**PENGELUARAN PEMBIAYAAN DAERAH**	0,00
PEMBIAYAAN NETTO		50.316.109.000,00
SISA LEBIH PEMBIAYAAN ANGGARAN TAHUN BERKENAAN		648.190.264.000,00

Sumber : BPPKAD Kabupaten Kudus Tahun 2020

Sisa Lebih Pembiayaan Anggaran Tahun Berkenaan sebesar Rp. 648.190.264.000,00 akan teralokasikan pada komponen belanja Honorarium ASN, Honorarium Non PNS, Belanja Barang dan Jasa dan Belanja Modal, yang pada saat penyusunan dokumen ini belum terdistribusi pada komponen belanja tersebut, mengingat *e-planning* saat ini belum mengakomodir struktur APBD sebagaimana Pemerintah Nomor 12 Tahun 2019 tentang Pengelolaan Keuangan Daerah.

5.2 RENCANA PROGRAM DAN KEGIATAN PRIORITAS TAHUN 2021

Rencana program dan kegiatan prioritas pembangunan daerah tahun 2021 dijabarkan dalam 6 (enam) urusan wajib yang berkaitan dengan pelayanan dasar, 18 (delapan belas) urusan wajib yang tidak berkaitan dengan pelayanan dasar, 8 (delapan) urusan pilihan dan 6 (enam) fungsi penunjang urusan pemerintahan. Berikut ini diuraikan program yang akan dilaksanakan pada tahun 2021.

5.2.1 Urusan Wajib yang berkaitan dengan Pelayanan Dasar

5.2.1.1 Pendidikan

Rencana program yang akan dilaksanakan adalah sebagai berikut :

a. Program Wajib Belajar Pendidikan Dasar Sembilan Tahun dengan indikator program ini adalah :
   - APK SD/MI 101,80%;
   - APK SMP/MTs 114,75%;
   - Persentase sekolah terakreditasi A 73,96%;
   - Persentase sarpras pendidikan dasar dalam kondisi baik 94,77%;
   - Persentase kompetensi tenaga pendidik pendidikan dasar yang bersertifikasi pendidik 68,06%; dan
   - Persentase pendidik dan tenaga kependidikan non PNS pendidikan dasar yang memenuhi kompetensi 91,06%
b. Program Pendidikan Non Formal, dengan indikator program ini adalah :
   - APK PAUD 89,78%;
   - APK Pendidikan Kesetaraan 1,40%;
   - Persentase sarpras pendidikan non formal dalam kondisi baik 92,05%;

- Persentase pendidik pendidikan non formal yang bersertifikasi pendidik 37,04%; dan
- Persentase pendidik dan tenaga kependidikan non PNS pendidikan non formal yang memenuhi kompetensi pendidik 88,45%.

Dalam rangka penyelesaian permasalahan pada urusan Pendidikan, difokuskan pada indikator capaian program dan kegiatan sebagai berikut :

Tabel 5.3
Sinkronisasi Target Indikator RKPD dan Indikator Kinerja Kunci
Pada Urusan Pendidikan

Indikator Capaian Program	**Fokus Kegiatan**	**Keterkaitan dengan Target Indikator RKPD Yang Perlu Ditingkatkan**	**Keterkaitan dengan Target IKK Yang Perlu Ditingkatkan**
Program Wajib Belajar Pendidikan Dasar Sembilan Tahun			
APK SD/MI tuntas paripurna	Fasilitasi dan Peningkatan Kualitas Pendidikan Dasar	Harapan lama sekolah	Tingkat partisipasi warga negara usia 7-12 tahun yang berpartisipasi dalam pendidikan dasar
		APK SD/MI	Angka Kelulusan (AL) SD/MI
		APM SD/MI/Paket A	Angka Putus Sekolah (APS) SD/MI
			Angka Melanjutkan (AM) dari SD/MI ke SMP/MTs
APK SMP/MTs tuntas paripurna			Tingkat partisipasi warga negara usia 13-15 tahun yang berpartisipasi dalam pendidikan menengah pertama
			Penduduk yang berusia >15 tahun melek huruf (tidak buta aksara)
			Angka Kelulusan (AL) SMP/MTs
			Angka Putus Sekolah (APS) SMP/MTs
Persentase sekolah terakreditasi A meningkat			Persentase SD dan SMP Terakreditasi
Persentase sarpras pendidikan dasar dalam kondisi baik	Pengadaan, Pemeliharaan dan Rehabilitasi Sarana dan Prasarana Pendidikan Dasar	APM SMP/MTs/Paket B	
Persentase pendidik pendidikan dasar yang bersertifikasi pendidik meningkat	Peningkatan Mutu Pendidik dan Tenaga Kependidikan Pendidikan Dasar	Persentase pendidik pendidikan dasar yang bersertifikasi pendidik	Persentase pendidik pada jenjang sekolah dasar yang memiliki ijazah diploma empat (D- IV) atau sarjana (S1) dan sertifikat pendidik
Persentase pendidik dan tenaga kependidikan non PNS pendidikan dasar yang memenuhi kompetensi meningkat			Persentase pendidik pada jenjang sekolah menengah pertama yang memiliki ijazah diploma empat (D-IV) atau sarjana (S1) dan sertifikat pendidik
Program Pendidikan Non Formal			
APK PAUD	Fasilitasi dan Peningkatan Kualitas Pendidikan Anak Usia Dini	APK PAUD	Tingkat partisipasi warga negara usia 5-6 tahun yang berpartisipasi dalam PAUD

Indikator Capaian Program	Fokus Kegiatan	Keterkaitan dengan Target Indikator RKPD Yang Perlu Ditingkatkan	Keterkaitan dengan Target IKK Yang Perlu Ditingkatkan
APK Pendidikan Kesetaraan	Fasilitasi dan Peningkatan Kualitas Pendidikan Masyarakat		Persentase Satuan Pendidikan Anak Usia Dini Terakreditasi
			Tingkat partisipasi warga negara usia 7-18 tahun yang belum menyelesaikan pendidikan dasar dan menengah yang berpartisipasi dalam pendidikan kesetaraan
Persentase pendidik pendidikan non formal yang bersertifikasi pendidik	Peningkatan Mutu Pendidik dan Tenaga Kependidikan Non Formal		Persentase pendidik PAUD yang memiliki ijazah diploma empat (D-IV) atau sarjana (S1) bidang pendidikan anak usia dini, kependidikan lain atau psikologi dan sertifikat profesi guru pendidikan anak usia dini
Persentase pendidik dan tenaga kependidikan non PNS pendidikan non formal yang memenuhi kompetensi pendidik			

5.2.1.2 Kesehatan

Rencana program yang akan dilaksanakan adalah sebagai berikut :

a. Program Peningkatan Kesehatan Masyarakat
   Indikator program ini adalah :
   - Cakupan pelayanan kesehatan masyarakat 100%.

b. Program Program Pencegahan dan Pengendalian Penyakit
   Indikator program ini adalah :
   - Cakupan pelayanan pengendalian penyakit 100%.

c. Program Pelayanan dan Sumber Daya Kesehatan
   Indikator program ini adalah:
   - Cakupan pelayanan dan sumber daya kesehatan 91,3%;
   - Cakupan pelayanan BLUD Puskesmas 100%.

d. Program Pelayanan Kesehatan BLUD
   Indikator program ini adalah :
   - Cakupan Pelayanan BLUD 100%.

e. Program Upaya Kesehatan Masyarakat
   Indikator program ini adalah :
   - Cakupan ketersediaan alat-alat kesehatan 86,83%.

f. Program pengadaan, peningkatan sarana dan prasarana rumah sakit/rumah sakit jiwa/rumah sakit paru-paru/rumah sakit mata
   Indikator program ini adalah :
   - Cakupan ketersediaan alat-alat kesehatan pelayanan kesehatan rujukan 100%.

Dalam rangka penyelesaian permasalahan pada urusan Kesehatan, difokuskan pada indikator capaian program dan kegiatan sebagai berikut :

Tabel 5.4
Sinkronisasi Target Indikator RKPD dan Indikator Kinerja Kunci
Pada Urusan Kesehatan

Indikator Capaian Program	**Fokus Kegiatan**	**Keterkaitan dengan Target Indikator RKPD Yang Perlu Ditingkatkan**	**Keterkaitan dengan Target IKK Yang Perlu Ditingkatkan**
Program Pelayanan Kesehatan BLUD			
Cakupan pelayanan kesehatan BLUD	Pelayanan Kesehatan BLUD	Cakupan pelayanan BLUD	Rasio daya tampung RS terhadap Jumlah Penduduk
Cakupan pelayanan BLUD Puskesmas			Persentase RS Rujukan Tingkat Kabupaten/Kota yang terakreditasi
Persentase Pelayanan Medis Rawat Jalan dan Rawat Inap sesuai dengan SPM		Cakupan ketersediaan sarpras kesehatan rujukan	Rasio Tenaga Kesehatan terhadap Jumlah Penduduk Kota
Program Peningkatan Kesehatan Masyarakat			
Cakupan pelayanan kesehatan masyarakat	Peningkatan Kesehatan Keluarga dan Gizi	Cakupan pelayanan kesehatan masyarakat	Presentase Balita Gizi Buruk/*Stunting* yg mendapatkan Perawatan/Pelayanan Kesehatan
		Angka Kematian Ibu	Persentase ibu hamil mendapatkan pelayanan kesehatan ibu hamil
			Persentase ibu bersalin mendapatkan pelayanan persalinan
			Angka Kematian Ibu Per 100.000 Kelahiran Hidup
		Angka Kematian Bayi	Persentase bayi baru lahir mendapatkan pelayanan kesehatan bayi baru lahir
			Presentase pelayanan kesehatan balita sesuai standar
			Persentase anak usia pendidikan dasar yang mendapatkan pelayanan kesehatan sesuai standar
Program Pencegahan dan Pengendalian Penyakit			
Cakupan pelayanan pengendalian penyakit	Peningkatan Imunisasi dan Surveilans Wabah/KLB/ Bencana	Cakupan pelayanan pengendalian penyakit	
		Cakupan desa/kelurahan Universal Child Immunization (UCI) dan IDL	Persentase Desa/kelurahan Universal Child Immunization (UCI)
	Pelayanan Pencegahan dan Pengendalian Penyakit Menular		Persentase penemuan dan penanganan penderita penyakit DBD
			Persentase orang terduga TBC mendapatkan pelayanan TBC sesuai standar
			Persentase orang dengan resiko terinfeksi HIV mendapatkan pelayanan deteksi dini HIV sesuai standar
	Pelayanan Pencegahan dan Pengendalian Penyakit Tidak Menular		Persentase penderita DM yang mendapatkan pelayanan kesehatan sesuai standard

Indikator Capaian Program	Fokus Kegiatan	Keterkaitan dengan Target Indikator RKPD Yang Perlu Ditingkatkan	Keterkaitan dengan Target IKK Yang Perlu Ditingkatkan
			Persentase ODGJ berat yang mendapatkan pelayanan kesehatan jiwa sesuai standar
			Persentase orang usia 15-29 tahun mendapatkan skrining kesehatan sesuai standar
			Persentase warga negara usia 60 tahun ke atas mendapatkan skrining kesehatan sesuai standar
			Persentase penderita hipertensi yang mendapatkan pelayanan kesehatan sesuai standar
Program Pelayanan dan Sumber Daya Kesehatan			
Cakupan pelayanan dan sumber daya kesehatan	Pelayanan dan Pembiayaan Kesehatan		
Cakupan pelayanan BLUD Puskesmas	Pelayanan Kefarmasian, Perbekalan dan Alat Kesehatan		
	Operasional Pelayanan Kesehatan di Puskesmas		
	Pelayanan Kesehatan BLUD		

5.2.1.3 Pekerjaan Umum dan Penataan Ruang

Rencana program yang akan dilaksanakan adalah sebagai berikut :

a. Program Pengembangan dan Pengelolaan Jaringan Irigasi, Rawa dan Jaringan Pengairan Lainnya

   Indikator program ini adalah :

   - Presentase luas irigasi kabupaten dalam kondisi baik 83,00%.

b. Program Pembangunan/ Rehabilitasi/ Pemeliharaan Jalan dan Jembatan

   Indikator program ini adalah :

   - Prosentase panjang jalan kabupaten dalam kondisi mantap 90,03%; dan
   - Prosentase jumlah jembatan kabupaten dalam kondisi mantap 89,84%.

c. Program Pengembangan Infrastruktur di Wilayah Strategis dan Cepat Tumbuh

   Indikator program ini adalah :

   - Persentase drainase dalam kondisi baik/ pembuangan aliran air tidak tersumbat 64,00%;
   - Persentase penduduk berakses air minum 98%; dan
   - Persentase rumah tinggal bersanitasi 100%.

d. Program Perencanaan dan Pemanfaatan dan Pengendalian Ruang

   Indikator program ini adalah :

   - Persentase ketaatan rencana tata ruang 100%.

e. Program Peningkatan sarana dan prasarana Kebinamargaan
Indikator program ini adalah :

- Presentase alat - alat berat dalam kondisi baik 86%.

Dalam rangka penyelesaian permasalahan pada urusan Pekerjaan Umum dan Penataan Ruang, difokuskan pada indikator capaian program dan kegiatan sebagai berikut :

Tabel 5.5
Sinkronisasi Target Indikator RKPD dan Indikator Kinerja Kunci
Pada Urusan Pekerjaan Umum dan Penataan Ruang

Indikator Capaian Program	**Fokus Kegiatan**	**Keterkaitan dengan Target Indikator RKPD Yang Perlu Ditingkatkan**	**Keterkaitan dengan Target IKK Yang Perlu Ditingkatkan**
Program Pembangunan/ Rehabilitasi/ Pemeliharaan Jalan dan Jembatan			
Persentase panjang jalan kabupaten dalam kondisi mantap	Pembangunan/ Rehabilitasi/ Pemeliharaan Jalan dan Bangunan Pelengkap	Persentase panjang jalan kabupaten dalam kondisi mantap	Panjang jalan Kabupaten dalam kondisi baik
			Presentase Panjang Jalan Kabupaten yang di rehabilitasi/direkonstruksi
			Rasio proyek yang menjadi kewenangan pengawasannya tanpa kecelakaan konstruksi
			Persentase tenaga operator/teknisi/analisis yang memiliki sertifikat kompetensi
Persentase jumlah jembatan kabupaten dalam kondisi mantap	Pembangunan/ Rehabilitasi/ Pemeliharaan Jembatan	Persentase jumlah jembatan kabupaten dalam kondisi mantap	
Program Pengembangan Infrastruktur di Wilayah Strategis dan Cepat Tumbuh			
persentase drainase dalam kondisi baik/ pembuangan aliran air tidak tersumbat	Pembangunan/ Peningkatan Infastruktur	Persentase drainase dalam kondisi baik/ pembuangan aliran air tidak tersumbat	Rasio luas kawasan permukiman rawan banjir yang terlindungi oleh infrastruktur pengendalian banjir di WS Kewenangan Kabupaten
persentase rumah tinggal bersanitasi		Persentase rumah tinggal bersanitasi	Rumah Tangga Bersanitasi
			Persentase jumlah rumah yang memperoleh layanan pengolahan air limbah domestik
			Rumah tangga pengguna air bersih
persentase penduduk berakses air minum	Pembangunan / Rehabilitasi/ Pemeliharaan Drainase	Persentase penduduk berakses air minum	Persentase jumlah rumah tangga yang mendapatkan akses terhadap air minum melalui SPAM jaringan perpipaan dan bukan jaringan perpipaan terlindungi terhadap rumah tangga di seluruh kabupaten

5.2.1.4 Perumahan Rakyat dan Kawasan Permukiman

Rencana program yang akan dilaksanakan adalah :

Program Pengembangan Perumahan dan Kawasan Permukiman. Indikator program ini adalah :

- Cakupan ketersediaan rumah layak huni 98,11%; dan

- Persentase lingkungan permukiman kumuh 0,05%.

Dalam rangka penyelesaian permasalahan pada urusan Perumahan Rakyat dan Kawasan Permukiman, difokuskan pada indikator capaian program dan kegiatan sebagai berikut :

Tabel 5.6
Sinkronisasi Target Indikator RKPD dan Indikator Kinerja Kunci
Pada Urusan Perumahan Rakyat dan Kawasan Permukiman

Indikator Capaian Program	**Fokus Kegiatan**	**Keterkaitan dengan Target Indikator RKPD Yang Perlu Ditingkatkan**	**Keterkaitan dengan Target IKK Yang Perlu Ditingkatkan**
Program Pengembangan Perumahan dan Kawasan Permukiman.			
cakupan ketersediaan rumah layak huni	Pembinaan, pengendalian dan peningkatan pembangunan perumahan dan kawasan permukiman		Persentase Perumahan yang sudah dilengkapi PSU (Prasarana,Sarana dan Utilitas Umum)
			Rumah layak huni
persentase lingkungan permukiman kumuh	Pembangunan dan peningkatan kualitas rumah tidak layak huni	Persentase lingkungan permukiman kumuh	Persentase kawasan permukiman kumuh dibawah 10 ha di kabupaten yang ditangani
			Penyediaan dan Rehab Rumah Layak Huni bagi Korban Bencana Alam

5.2.1.5 Ketentraman, Ketertiban Umum, dan Perlindungan Masyarakat

Rencana program yang akan dilaksanakan adalah sebagai berikut :

a. Program pembinaan kesatuan bangsa dan politik. Indikator program ini adalah :
   - Persentase potensi konflik social yang tertangani 100%
   - Persentase tingkat partisipasi pemilih dalam Pemilu
   - Persentase potensi gangguan keamanan dari kelompok radikal yang tertangani 100%
   - Persentase potensi konflik SARA yang tertangani 100%
b. Program Penegakan Peraturan Daerah dan Peraturan Kepala Daerah tentang Trantibum. Indikator program ini adalah :
   - Cakupan penegakan Perda dan Perkada 80%
c. Program Penyelenggaraan Ketertiban Umum dan Ketentraman Masyarakat. Indikator program ini adalah :
   - Persentase cakupan penanganan gangguan tibum tranmas 70%
d. Program Perlindungan Masyarakat dan Penanggulangan Bahaya Kebakaran. Indikator program ini adalah :
   - Rasio linmas per jumlah RT 1,34
   - Cakupan penenganan bencana kebakaran kabupaten 84%
   - Tingkat waktu tanggap (*Response Time Rate*) 8 menit
   - Persentase aparatur pemadam kebakaran yang memenuhi standard kualifikasi 100%.

Dalam rangka penyelesaian permasalahan pada urusan Ketentraman, Ketertiban Umum, dan Perlindungan Masyarakat, difokuskan pada indikator capaian program dan kegiatan sebagai berikut :

Tabel 5.7

Sinkronisasi Target Indikator RKPD dan Indikator Kinerja Kunci
Pada Urusan Ketentraman, Ketertiban Umum, dan Perlindungan Masyarakat

Indikator Capaian Program	**Fokus Kegiatan**	**Keterkaitan dengan Target Indikator RKPD Yang Perlu Ditingkatkan**	**Keterkaitan dengan Target IKK Yang Perlu Ditingkatkan**
Program Pembinaan Kesatuan Bangsa dan Politik			
persentase tingkat partisipasi pemilih dalam pemilu	Optimalisasi kewaspadaan nasional dan pendidikan politik masyarakat	Persentase tingkat partisipasi pemilih dalam pemilu	-
Program Penegakan Peraturan Daerah dan Peraturan Kepala Daerah tentang Trantibum			
cakupan penegakan perda dan perkada	Penyelidikan dan Penyidikan Pelanggaran Peraturan Daerah dan Peraturan Kepala Daerah tentang Trantibum	Indeks rasa aman	Persentase Personil Satpol PP berkualitas PPNS
Program Perlindungan Masyarakat dan Penanggulangan Bahaya Kebakaran			
Tingkat waktu tanggap (response time rate) penanganan kebakaran	Peningkatan Kesiagaan dan Penanggulangan Bahaya Kebakaran	Tingkat waktu tanggap (*response time rate*) penanganan kebakaran	

5.2.1.6 Sosial

Rencana program yang akan dilaksanakan adalah sebagai berikut:

a. Program Pelayanan Rehabilitasi Sosial, Bantuan Perlindungan dan Jaminan Sosial

   Indikator program ini adalah :

   - Persentase PMKS yang mendapat pelayanan kebutuhan dasar 42%;dan
   - Persentase penyandang disabilitas,anak terlantar, lanjut usia terlantar, pengemis dan gelandangan yang mendapat jaminan sosial5,6%.

b. Program Pemberdayaan Kelembagaan Sosial dan Keluarga Miskin

   Indikator program ini adalah :

   - Persentase PSKS yang aktif menangani PMKS sesuai standar 65%; dan
   - Persentase keluarga miskin yang memperoleh pelayanan dasar sosial 72%.

c. Program Penanggulangan Bencana Daerah

   Indikator program ini adalah :

   - Cakupan pelayanan penanggulangan bencana 100%.

Dalam rangka penyelesaian permasalahan pada urusan Sosial, difokuskan pada indikator capaian program dan kegiatan sebagai berikut :

Tabel 5.8
Sinkronisasi Target Indikator RKPD dan Indikator Kinerja Kunci
Pada Urusan Sosial

Indikator Capaian Program	**Fokus Kegiatan**	**Keterkaitan dengan Target Indikator RKPD Yang Perlu Ditingkatkan**	**Keterkaitan dengan Target IKK Yang Perlu Ditingkatkan**
Program pelayanan rehabilitasi sosial, bantuan perlindungan dan jaminan sosial;			
persentase PMKS yang mendapat pelayanan kebutuhan dasar	Fasilitasi Bantuan Perlindungan dan Jaminan Sosial	Rasio PMKS	Persentase penyandang disabilitas/ terlantar/gepeng di luar panti yang terpenuhi kewajibannya
persentase penyandang disabilitas,anak terlantar,lanjut usia terlantar, pengemis dan gelandangan yang mendapat jaminan sosial	Peningkatan pelayanan rehabilitasi sosial		Rasio rumah singgah/shelter/ tempat tinggal sementara untuk disabilitas/ terlantar/gepeng
Program pemberdayaan kelembagaan sosial dan keluarga miskin; dan			
persentase PSKS yang aktif menangani PMKS sesuai standar	Pemberdayaan kelembagaan sosial	Persentase keluarga miskin yang memperoleh pelayanan dasar sosial	
persentase keluarga miskin yang memperoleh pelayanan dasar sosial	Pemberdayaan Keluarga Miskin		
Program Penanggulangan Bencana Daerah.			
Cakupan pelayanan penanggulangan bencana	Fasilitasi Pencegahan dan Kesiapsiagaan Bencana		Perda Penanganan Bencana
	Penanganan kedaruratan dan penyediaan logistik		Jumlah Warga Negara yang Memperoleh Layanan Informasi Rawan Bencana
	Rehabilitasi dan rekonstruksi pasca bencana		

5.2.2 Urusan Wajib yang tidak berkaitan dengan Pelayanan Dasar

5.2.2.1 Tenaga Kerja

Rencana program yang akan dilaksanakan adalah sebagai berikut :

a. Program perluasan kesempatan kerja, penempatan, pelatihan dan produktivitas tenaga kerja.
   Indikator program ini adalah :
   - Persentase pencari kerja yang yang sudah bekerja 46%.

b. Program pembinaan, perlindungan hubungan industrial dan perselisihan ketenagakerjaan. Indikator program ini adalah :
   - Persentase kasus yang terselesaikan 100%.

Dalam rangka penyelesaian permasalahan pada urusan Tenaga Kerja, difokuskan pada indikator capaian program dan kegiatan sebagai berikut :

Tabel 5.9
Sinkronisasi Target Indikator RKPD dan Indikator Kinerja Kunci
Pada Urusan Tenaga Kerja

Indikator Capaian Program	Fokus Kegiatan	Keterkaitan dengan Target Indikator RKPD Yang Perlu Ditingkatkan	Keterkaitan dengan Target IKK Yang Perlu Ditingkatkan
Program perluasan kesempatan kerja, penempatan, pelatihan dan produktivitas tenaga kerja;			
persentase pencari kerja yang sudah bekerja	Fasilitasi dan pembinaan tenaga kerja dalam negeri	Persentase pencari kerja yang sudah bekerja	Persentase Kegiatan yang Dilaksanakan yang Mengacu ke Rencana Tenaga Kerja
	Operasional Pengelolaan dan Peningkatan Sarana dan prasarana UPTD BLK		Persentase Tenaga Kerja Bersertifikat Kompetensi
			Persentase Instruktur Bersertifikat Kompetensi
Program pembinaan, perlindungan hubungan industrial dan perselisihan ketenagakerjaan			
persentase kasus yang terselesaikan	Fasilitasi dan pembinaan hubungan industrial		Persentase Perselisihan Hubungan Industrial yang diselesaikan Melalui Perjanjian Bersama Oleh Mediator Hubungan Industrial
			Persentase Lembaga Pelatihan Kerja yang Memiliki Perizinan
			Persentase Perusahaan yang Menerapkan Tata Kelola Kerja yang Layak

5.2.2.2 Pemberdayaan Perempuan dan Perlindungan Anak

Rencana program yang akan dilaksanakan adalah Program Pemberdayaan Perempuan dan Perlindungan Anak. Indikator program ini adalah :

- Cakupan perempuan dan anak korban kekerasan yang terselesaikan penanganannya pada unit pelayanan terpadu 100%;

Dalam rangka penyelesaian permasalahan pada urusan Pemberdayaan Perempuan dan Perlindungan Anak, difokuskan pada indikator capaian program dan kegiatan sebagai berikut :

Tabel 5.10
Sinkronisasi Target Indikator RKPD dan Indikator Kinerja Kunci
Pada Urusan Pemberdayaan Perempuan dan Perlindungan Anak

Indikator Capaian Program	Fokus Kegiatan	Keterkaitan dengan Target Indikator RKPD Yang Perlu Ditingkatkan	Keterkaitan dengan Target IKK Yang Perlu Ditingkatkan
Program Pemberdayaan Perempuan dan Perlindungan Anak			
tingkat kesempatan kerja perempuan	Peningkatan kualitas pemberdayaan perempuan	Tingkat partisipasi angkatan kerja perempuan dalam bekerja	
Persentase pekerja perempuan		Persentase pekerja perempuan	
Cakupan perempuan dan anak korban kekerasan yang terselesaikan penanganannya pada unit pelayanan terpadu		Indeks Pemberdayaan Gender (IDG)	
	Fasilitasi dan peningkatan kualitas perlindungan anak		

5.2.2.3 Pangan

Rencana program yang akan dilaksanakan adalah Program Peningkatan Ketahanan Pangan. Indikator program ini adalah :

- Persentase ketersediaan pangan utama 100%;
- Persentase keamanan pangan 88%; dan
- Persentase penanganan daerah rawan pangan 90%.

Dalam rangka penyelesaian permasalahan pada urusan Pangan, difokuskan pada indikator capaian program dan kegiatan sebagai berikut :

Tabel 5.11
Sinkronisasi Target Indikator RKPD dan Indikator Kinerja Kunci
Pada Urusan Pangan

Indikator Capaian Program	**Fokus Kegiatan**	**Keterkaitan dengan Target Indikator RKPD Yang Perlu Ditingkatkan**	**Keterkaitan dengan Target IKK Yang Perlu Ditingkatkan**
Program peningkatan ketahanan pangan			
persentase keamanan pangan	Peningkatan Mutu dan Keamanan Pangan	Persentase penanganan daerah rawan pangan	
Persentase ketersediaan pangan utama	Pengelolaaan ketersediaan dan distribusi pangan		
persentase penanganan daerah rawan pangan			

5.2.2.4 Pertanahan

Rencana program yang akan dilaksanakan adalah Program Penataan Penguasaan, pemilikan, Penggunaan dan Pemanfaatan Tanah dan Penyelesaian Konflik Pertanahan. Indikator program ini adalah :

- Persentase tanah bersertifikat 71,54%.

Dalam rangka penyelesaian permasalahan pada urusan Pertanahan, difokuskan pada indikator capaian program dan kegiatan sebagai berikut:

Tabel 5.12
Sinkronisasi Target Indikator RKPD dan Indikator Kinerja Kunci
Pada Urusan Pertanahan

Indikator Capaian Program	**Fokus Kegiatan**	**Keterkaitan dengan Target Indikator RKPD Yang Perlu Ditingkatkan**	**Keterkaitan dengan Target IKK Yang Perlu Ditingkatkan**
Program Penataan penguasaan, pemilikan penggunaan dan pemanfaatan tanah dan penyelesaian konflik pertanahan			
Persentase luas tanah bersertifikat	Penyerahan hasil pengadaan tanah		

5.2.2.5 Lingkungan Hidup

Rencana program yang akan dilaksanakan adalah sebagai berikut :

a. Program pengendalian dan konservasi LH.

Indikator program ini adalah :

- Indeks kualitas air 48,42%;
- Indeks kualitas Udara 91,49%; dan
- Indeks tutupan lahan 58,42%.

b. Program Pembinaan, Pengawasan dan Pengembangan Kapasitas LH

Indikator program ini adalah :

- Cakupan pembinaan dan pengawasan terhadap usaha dan/ atau kegaitan yang memiliki izin lingkungan dan izin perlindungan dan pengelolaan lingkungan hidup 34%.

c. Program pengembangan kinerja pengelolaan persampahan dan pengelolaan ruang terbuka hijau (RTH)

Indikator program ini adalah :

- Persentase Penanganan volume sampah 74%; dan
- Proporsi Ruang Terbuka Hijau (RTH) 8,17%.

Dalam rangka penyelesaian permasalahan pada urusan Lingkungan Hidup, difokuskan pada indikator capaian program dan kegiatan sebagai berikut :

Tabel 5.13
Sinkronisasi Target Indikator RKPD dan Indikator Kinerja Kunci
Pada Urusan Lingkungan Hidup

Indikator Capaian Program	**Fokus Kegiatan**	**Keterkaitan dengan Target Indikator RKPD Yang Perlu Ditingkatkan**	**Keterkaitan dengan Target IKK Yang Perlu Ditingkatkan**
Program pengendalian dan konservasi LH			
Indeks kualitas air	Pengendalian Pencemaran Lingkungan Hidup	Indeks kualitas air	Indeks Kualitas Lingkungan Hidup (IKLH) Kabupaten
Indeks kualitas Udara		Indeks kualitas udara	
Indeks tutupan lahan		Indeks tutupan lahan	
Program pengembangan kinerja pengelolaan persampahan dan pengelolaan ruang terbuka hijau (RTH)			
persentase penanganan volume sampah	Pengelolaan sampah dan limbah B3	Persentase penanganan volume sampah	Terlaksananya pengelolaan sampah di wilayah Kabupaten
proporsi Ruang Terbuka Hijau (RTH)	Pengelolaan RTH	Proporsi ruang terbuka hijau (RTH)	Ruang terbuka hijau per satuan luas wilayah
Program Pembinaan, Pengawasan dan Pengembangan Kapasitas LH			
Cakupan pembinaan dan pengawasan terhadap usaha dan/ atau kegaitan yang memiliki izin lingkungan dan izin perlindungan dan pengelolaan lingkungan hidup	Pembinaan dan pengawasan lingkungan hidup	Cakupan pembinaan dan pengawasan terhadap usaha dan/atau kegiatan yang memiliki izin lingkungan dan izin perlindungan dan pengelolaan lingkungan hidup	Ketaatan penanggung jawab usaha dan/atau kegiatan terhadap izin lingkungan, izin PPLH dan PUU LH yang diterbitkan oleh Pemerintah Daerah Kabupaten

5.2.2.6 Administrasi Kependudukan dan Pencatatan Sipil

Rencana program yang akan dilaksanakan adalah sebagai berikut :

a. Program Pelayanan Pendaftaran Penduduk
b. Program Pelayanan Pencatatan Sipil

c. Program Pengelolaan Informasi Administrasi Kependudukan dan Pemanfaatan Data

Dalam rangka penyelesaian permasalahan pada urusan Administrasi Kependudukan dan Pencatatan Sipil, difokuskan pada indikator capaian program dan kegiatan sebagai berikut :

Tabel 5.14
Sinkronisasi Target Indikator RKPD dan Indikator Kinerja Kunci
Pada Urusan Administrasi Kependudukan dan Pencatatan Sipil

Indikator Capaian Program	**Fokus Kegiatan**	**Keterkaitan dengan Target Indikator RKPD Yang Perlu Ditingkatkan**	**Keterkaitan dengan Target IKK Yang Perlu Ditingkatkan**
Program Pelayanan Pencatatan Sipil			
Cakupan kepemilikan akta kelahiran usia 0-18 tahun	Fasilitasi dan peningkatan pelayanan akta kelahiran dan kematian		
Program Pelayanan Pendaftaran Penduduk;			
Cakupan kepemilikan Kartu Tanda Penduduk (KTP)	Fasilitasi dan peningkatan pelayanan identitas penduduk		Pengurusan KIA

5.2.2.7 Pemberdayaan Masyarakat dan Desa

Rencana program yang akan dilaksanakan adalah sebagai berikut:

a. Program peningkatan pemberdayaan masyarakat. Indikator program ini adalah :
   - Persentase peningkatan kelembagaan dan perekonomian masyarakat desa 20%; dan
   - Persentase peningkatan kawasan perdesaan 50%.
b. Program fasilitasi pemerintahan desa. Indikator program ini adalah :
   - Persentase desa yang bermasalah 30%.

Dalam rangka penyelesaian permasalahan pada urusan Pemberdayaan Masyarakat dan Desa, difokuskan pada indikator capaian program dan kegiatan sebagai berikut :

Tabel 5.15
Sinkronisasi Target Indikator RKPD dan Indikator Kinerja Kunci
Pada Urusan Pemberdayaan Masyarakat dan Desa

Indikator Capaian Program	**Fokus Kegiatan**	**Keterkaitan dengan Target Indikator RKPD Yang Perlu Ditingkatkan**	**Keterkaitan dengan Target IKK Yang Perlu Ditingkatkan**
Program peningkatan pemberdayaan masyarakat			
persentase peningkatan kelembagaan dan perekonomian masyarakat desa	Peningkatan pemberdayaan lembaga kemasyarakatan	Persentase peningkatan kelembagaan dan perekonomian masyarakat desa	Persentase Peningkatan Status Desa Mandiri
persentase peningkatan kawasan perdesaan	Fasilitasi Pengembangan perekonomian dan infrastruktur Desa Masyarakat	Persentase peningkatan kawasan perdesaan	

Indikator Capaian Program	Fokus Kegiatan	Keterkaitan dengan Target Indikator RKPD Yang Perlu Ditingkatkan	Keterkaitan dengan Target IKK Yang Perlu Ditingkatkan
Program fasilitasi pemerintahan desa			
persentase desa yang bermasalah	Fasilitasi Pemerintahan Desa dan Badan Permusyawaratan Desa	Persentase desa yang bermasalah	
	Fasilitasi pengelolaan keuangan dan aset desa		

5.2.2.8 Pengendalian Penduduk dan Keluarga Berencana

Rencana program yang akan dilaksanakan adalah Program Keluarga Berencana. Indikator program ini adalah :

- Cakupan peserta KB Aktif 70,00%; dan
- Persentase peserta KB MKJP 14,00%.

Dalam rangka penyelesaian permasalahan pada urusan Pengendalian Penduduk dan Keluarga Berencana, difokuskan pada indikator capaian program dan kegiatan sebagai berikut :

Tabel 5.16
Sinkronisasi Target Indikator RKPD dan Indikator Kinerja Kunci
Pada Urusan Pengendalian Penduduk dan Keluarga Berencana

Indikator Capaian Program	Fokus Kegiatan	Keterkaitan dengan Target Indikator RKPD Yang Perlu Ditingkatkan	Keterkaitan dengan Target IKK Yang Perlu Ditingkatkan
Program Keluarga Berencana			
cakupan peserta KB aktif	Pengendalian Penduduk dan Advokasi Penggerakan Informasi	Cakupan peserta KB aktif	TFR (Angka Kelahiran Total)
persentase peserta KB MKJP	Peningkatan pelayanan Keluarga Berencana dan Kesehatan Reproduksi		Angka Kelahiran Remaja Umur 15-19 Tahun
		Persentase penggunaan kontrasepsi jangka panjang	

5.2.2.9 Perhubungan

Rencana program yang akan dilaksanakan adalah sebagai berikut:

a. Program Peningkatan Manajemen Pengelolaan Lalu Lintas dan Angkutan Jalan

   Indikator program ini adalah :

   - Kecepatan rata-rata kendaraan bermotor di jalan perkotaan 37 km/jam.

b. Program Peningkatan Keselamatan dan Sarana Prasarana LLAJ

   Indikator program ini adalah :

   - Persentase penyediaan perlengkapan jalan pada daerah rawan kecelakaan 86%.

Dalam rangka penyelesaian permasalahan pada urusan Perhubungan, difokuskan pada indikator capaian program dan kegiatan sebagai berikut :

Tabel 5.17
Sinkronisasi Target Indikator RKPD dan Indikator Kinerja Kunci
Pada Urusan Perhubungan

Indikator Capaian Program	Fokus Kegiatan	Keterkaitan dengan Target Indikator RKPD Yang Perlu Ditingkatkan	Keterkaitan dengan Target IKK Yang Perlu Ditingkatkan
Program Peningkatan Manajemen Pengelolaan Lalu Lintas dan Angkutan Jalan; dan			
kecepatan rata-rata kendaraan bermotor di jalan perkotaan	Peningkatan Manajemen Pengelolaan Lalu Lintas		Kinerja Lalu Lintas Kabupaten melalui indikator V/C Ratio
Program Peningkatan Keselamatan dan Sarana Prasarana LLAJ			
persentase penyediaan fasilitas perlengkapan jalan pada daerah rawan kecelakaan	Peningkatan Keselamatan LLAJ	persentase penyediaan fasilitas perlengkapan jalan pada daerah rawan kecelakaan	

5.2.2.10 Komunikasi dan Informatika

Rencana program yang akan dilaksanakan adalah sebagai berikut :

a. Program pengelolaan komunikasi dan informasi publik
b. Program pengembangan teknologi dan sistem informasi

Dalam rangka penyelesaian permasalahan pada urusan Komunikasi dan Informatika, difokuskan pada indikator capaian program dan kegiatan sebagai berikut :

Tabel 5.18
Sinkronisasi Target Indikator RKPD dan Indikator Kinerja Kunci
Pada Urusan Komunikasi dan Informatika

Indikator Capaian Program	Fokus Kegiatan	Keterkaitan dengan Target Indikator RKPD Yang Perlu Ditingkatkan	Keterkaitan dengan Target IKK Yang Perlu Ditingkatkan
Program pengelolaan komunikasi dan informasi publik			
Cakupan informasi yang dipublikasikan melalui berbagai media	Penguatan SDM, sarana prasarana dan penyebarluasan informasi publik		Persentase Layanan Publik yang secara Online & integrated
Program pengembangan teknologi dan sistem informasi			
kebijakan internal SPBE	Pengelolaan dan pengembangan jaringan komunikasi dan informasi	Kebijakan internal SPBE	
tata kelola SPBE	Pengelolaan dan pengembangan sumber daya komunikasi dan sistem informasi	Tata kelola SPBE	Persentase ASN Pengelola TIK yang Tersertifikasi Kompetensi dibawah Pengelolaan Dinas Kominfo

5.2.2.11 Koperasi dan Usaha Kecil Menengah

Rencana program dan kegiatan yang akan dilaksanakan adalah Program peningkatan dan pengembangan koperasi, usaha kecil dan menengah. Indikator program ini adalah :

- Persentase koperasi aktif 88,50%; dan
- Persentase perkembangan Usaha mikro, kecil dan Menengah 5,25%.

Dalam rangka penyelesaian permasalahan pada urusan Koperasi dan Usaha Kecil Menengah, difokuskan pada indikator capaian program dan kegiatan sebagai berikut:

Tabel 5.19

Sinkronisasi Target Indikator RKPD dan Indikator Kinerja Kunci
Pada Urusan Koperasi dan Usaha Kecil Menengah

Indikator Capaian Program	**Fokus Kegiatan**	**Keterkaitan dengan Target Indikator RKPD Yang Perlu Ditingkatkan**	**Keterkaitan dengan Target IKK Yang Perlu Ditingkatkan**
Program peningkatan dan pengembangan koperasi, usaha kecil dan menengah			
Prosentase koperasi aktif	Peningkatan dan pengembangan koperasi	Persentase koperasi aktif	Meningkatnya jumlah koperasi yang berkualitas (berdasar RAT, Volume Usaha dan nilai asset)
persentase perkembangan Usaha Mikro, Kecil dan Menengah	Peningkatan dan pengembangan Promosi, Produksi dan Pembiayaan Usaha Kecil dan Menengah	Persentase perkembangan Usaha mikro, kecil dan Menengah	Meningkatnya Usaha Mikro yang Menjadi Wirausaha
	Peningkatan dan Pengembangan Sumber Daya Manusia dan Teknologi Usaha Kecil dan Menengah		Persentase Jumlah Usaha Kecil yang Diberikan Dukungan Fasilitasi Standarisasi dan Sertifikasi Produk Usaha

5.2.2.12 Penanaman Modal

Rencana program yang akan dilaksanakan adalah sebagai berikut :

a. Program perencanaan dan pengembangan iklim penanaman modal. Indikator program ini adalah :
   - Persentase peningkatan jumlah investor6%.
b. Program pengendalian pelaksanaan penanaman modal

   Fokus kegiatan pada Pembinaan dan pemantauan penanaman modal. Indikator program ini adalah :
   - Realisasi investasi yang terlaporkan 3,171 Trilyun.
c. Program Pelayanan Perizinan Pembangunan dan Lingkungan. Indikator program ini adalah :
   - Persentase pelayanan perizinan pembangunan dan lingkungan yang sesuai standar pelayanan50%.
d. Program Pelayanan Perizinan Perekonomian dan Jasa Usaha. Indikator program ini adalah :
   - Persentase pelayanan perizinan perekonomian dan jasa usaha yang sesuai standar pelayanan 79%.

Dalam rangka penyelesaian permasalahan pada urusan Penanaman Modal, difokuskan pada indikator capaian program dan kegiatan sebagai berikut :

Tabel 5.20
Sinkronisasi Target Indikator RKPD dan Indikator Kinerja Kunci
Pada Urusan Penanaman Modal

Indikator Capaian Program	**Fokus Kegiatan**	**Keterkaitan dengan Target Indikator RKPD Yang Perlu Ditingkatkan**	**Keterkaitan dengan Target IKK Yang Perlu Ditingkatkan**
Program perencanaan dan pengembangan iklim penanaman modal;			
persentase peningkatan jumlah investor	Perencanaan penanaman modal	Nilai investasi	Tersedianya Lokasi Pembangunan Dalam Rangka Izin Penanaman Modal
Program pelayanan perizinan pembangunan dan lingkungan; dan			
persentase pelayanan perizinan pembangunan dan lingkungan yang sesuai standar pelayanan	Fasilitasi Pelayanan Perizinan Pembangunan	Persentase pelayanan perijinan pembangunan dan lingkungan yang sesuai standar pelayanan	Rasio Rumah ber-IMB
	Fasilitasi Pelayanan Perizinan Lingkungan		Persentase Pemanfaatan Tanah yang Sesuai denga Peruntukan Tanahnya diatas Izin Lokasi dibandingkan dengan Luas Izin Lokasi yang Diterbitkan
Program pelayanan perizinan perekonomian dan jasa usaha.			
persentase pelayanan perizinan perekonomian dan jasa usaha yang sesuai standar pelayanan	Fasilitasi Pelayanan Perizinan Perekonomian	Persentase pelayanan perizinan perekonomian dan jasa usaha yang sesuai standar pelayanan	
	Fasilitasi Pelayanan Perizinan Jasa Usaha		

5.2.2.13 Kepemudaan dan Olahraga

Rencana program yang akan dilaksanakan adalah sebagai berikut :

a. Program Kepemudaan. Indikator program ini adalah :
   - Persentase organisasi pemuda yang aktif 95,95%.
b. Program Peningkatan Kualitas dan Sarana Prasarana Olahraga. Indikator program ini adalah :
   - Cakupan pembinaan olahraga 92,00%.

Dalam rangka penyelesaian permasalahan pada urusan Kepemudaan dan Olahraga, difokuskan pada indikator capaian program dan kegiatan sebagai berikut :

Tabel 5.21
Sinkronisasi Target Indikator RKPD dan Indikator Kinerja Kunci
Pada Urusan Kepemudaan dan Olahraga

Indikator Capaian Program	**Fokus Kegiatan**	**Keterkaitan dengan Target Indikator RKPD Yang Perlu Ditingkatkan**	**Keterkaitan dengan Target IKK Yang Perlu Ditingkatkan**
Program Kepemudaan			
Persentase organisasi kepemudaan yang aktif	Peningkatan kualitas sumber daya kepemudaan	Persentase organisasi pemuda yang aktif	Tingkat Partisipasi Pemuda dalam Kegiatan Ekonomi Mandiri (Jml Pemuda 16-30 th yang berwirausaha)
	Pembinaan kelembagaan dan peningkatan peran serta kepemudaan		

Indikator Capaian Program	Fokus Kegiatan	Keterkaitan dengan Target Indikator RKPD Yang Perlu Ditingkatkan	Keterkaitan dengan Target IKK Yang Perlu Ditingkatkan
Program Peningkatan Kualitas dan Sarana Prasarana Olahraga			
Cakupan pembinaan olahraga	Pengembangan dan pemberdayaan olahraga		Peningkatan Prestasi Olahraga (Perolehan medali OR pada even Nasional/Internasional)
	Peningkatan prestasi dan pengelolaan sarana prasarana olahraga		

5.2.2.14 Statistik

Rencana program yang akan dilaksanakan adalah Program Pengembangan Data/Informasi/Statistik Daerah. Indikator program ini adalah :

- Cakupan pelayanan data statistic sektoral 100%.

Dalam rangka penyelesaian permasalahan pada urusan Statistik, difokuskan pada indikator capaian program dan kegiatan sebagai berikut :

Tabel 5.22
Sinkronisasi Target Indikator RKPD dan Indikator Kinerja Kunci
Pada Urusan Statistik

Indikator Capaian Program	Fokus Kegiatan	Keterkaitan dengan Target Indikator RKPD Yang Perlu Ditingkatkan	Keterkaitan dengan Target IKK Yang Perlu Ditingkatkan
Program pengembangan data/informasi/statistik daerah			
Cakupan pelayanan data statistik sektoral	Penyusunan dan pengumpulan data dan statistik sektoral		Persentase Perangkat Daerah Menggunakan Data Statistik dalam Menyusun Perencanaan
			Persentase Perangkat Daerah yang Menggunakan Data Statistik dalam Melakukan Evaluasi

5.2.2.15 Persandian

Rencana program yang akan dilaksanakan adalah program pengelolaan persandian. Indikator program ini adalah :

- Persentase perangkat daerah yang mengimplementasikan pengamanan informasi dan persandian 15%.

Dalam rangka penyelesaian permasalahan pada Urusan Persandian, difokuskan pada indikator capaian program dan kegiatan sebagai berikut :

Tabel 5.23
Sinkronisasi Target Indikator RKPD dan Indikator Kinerja Kunci
Pada Urusan Persandian

Indikator Capaian Program	Fokus Kegiatan	Keterkaitan dengan Target Indikator RKPD Yang Perlu Ditingkatkan	Keterkaitan dengan Target IKK Yang Perlu Ditingkatkan
Program pengelolaan persandian			
persentase perangkat daerah yang mengimplementasikan pengamanan informasi dan persandian	Pengelolaan persandian	Persentase perangkat daerah yang mengimplementasikan pengamanan informasi dan persandian	Tingkat Keamanan Informasi Pemerintah (Persandian)

5.2.2.16 Kebudayaan

Rencana program yang akan dilaksanakan adalah program pengembangan dan pengelolaan kekayaan budaya dan cagar budaya. Indikator program ini adalah :

- Persentase kelompok seni / budaya yang diaktualisasikan 59%; dan
- Persentase cagar budaya yang dikelola secara terpadu 18%.

Dalam rangka penyelesaian permasalahan pada urusan Kebudayaan, difokuskan pada indikator capaian program dan kegiatan sebagai berikut :

Tabel 5.24
Sinkronisasi Target Indikator RKPD dan Indikator Kinerja Kunci
Pada Urusan Kebudayaan

Indikator Capaian Program	Fokus Kegiatan	Keterkaitan dengan Target Indikator RKPD Yang Perlu Ditingkatkan	Keterkaitan dengan Target IKK Yang Perlu Ditingkatkan
Program pengembangan dan pengelolaan kekayaan budaya dan cagar budaya			
persentase kelompok seni / budaya yang diaktualisasikan	Pembinaan dan pengembangan kesenian dan kebudayaan daerah	Persentase seni / budaya yang diaktualisasikan	
persentase cagar budaya yang dikelola secara terpadu	Pengelolaan dan pengembangan pelestarian peninggalan sejarah, museum dan purbakala	Persentase cagar budaya yang dikelola secara terpadu	Terlestarikannya Cagar Budaya

5.2.2.17 Perpustakaan

Rencana program yang akan dilaksanakan adalah program peningkatan pelayanan dan sistem administrasi perpustakaan. Indikator program ini adalah :

- Persentase pengunjung perpustakaan per tahun 8%
- Persentase ketersediaan bahan pustaka 72,65%.

Dalam rangka penyelesaian permasalahan pada urusan Perpustakaan, difokuskan pada indikator capaian program dan kegiatan sebagai berikut :

Tabel 5.25
Sinkronisasi Target Indikator RKPD dan Indikator Kinerja Kunci
Pada Urusan Perpustakaan

Indikator Capaian Program	**Fokus Kegiatan**	**Keterkaitan dengan Target Indikator RKPD Yang Perlu Ditingkatkan**	**Keterkaitan dengan Target IKK Yang Perlu Ditingkatkan**
Program Peningkatan Pelayanan dan sistem administrasi perpustakaan			
persentase pengunjung perpustakaan per tahun	Peningkatan administrasi perpustakaan dan pengembangan jaringan informasi perpustakaan	Persentase pengunjung perpustakaan per tahun	Nilai Budaya Baca
persentase ketersediaan bahan pustaka	Pengelolaan perpustakaan daerah	Persentase ketersediaan bahan pustaka	

5.2.2.18 Kearsipan

Rencana program yang akan dilaksanakan adalah program peningkatan pelayanan dan sistem administrasi kearsipan. Indikator program ini adalah :

- Persentase perangkat daerah yang melaksanakan jadwal retensi arsip 16,67%.

Fokus kegiatan pada pelaksanaan fumigasi dan termite control, fasilitasi akuisisi arsip perangkat daerah dan alih media arsip tekstual. Dalam rangka penyelesaian permasalahan pada urusan Kearsipan, difokuskan pada indikator capaian program dan kegiatan sebagai berikut :

Tabel 5.26
Sinkronisasi Target Indikator RKPD dan Indikator Kinerja Kunci
Pada Urusan Kearsipan

Indikator Capaian Program	**Fokus Kegiatan**	**Keterkaitan dengan Target Indikator RKPD Yang Perlu Ditingkatkan**	**Keterkaitan dengan Target IKK Yang Perlu Ditingkatkan**
Program Peningkatan Pelayanan dan sistem administrasi kearsipan			
persentase perangkat daerah yang mengelola arsip secara baku	Peningkatan administrasi kearsipan dan pengembangan jaringan informasi kearsipan	persentase perangkat daerah yang melaksanakan jadwal retensi arsip	
	Pengelolaan arsip daerah		

5.2.3 Urusan Pilihan

5.2.3.1 Kelautan dan Perikanan

Rencana program yang akan dilaksanakan adalah Program pembinaan dan pengembangan budidaya perikanan. Indikator program ini adalah :

- Persentase peningkatan produksi perikanan 98,00%.

Dalam rangka penyelesaian permasalahan pada urusan Kelautan dan Perikanan, difokuskan pada indikator capaian program dan kegiatan sebagai berikut :

Tabel 5.27
Sinkronisasi Target Indikator RKPD dan Indikator Kinerja Kunci
Pada Urusan Kelautan dan Perikanan

Indikator Capaian Program	Fokus Kegiatan	Keterkaitan dengan Target Indikator RKPD Yang Perlu Ditingkatkan	Keterkaitan dengan Target IKK Yang Perlu Ditingkatkan
Program pembinaan dan pengembangan budidaya perikanan			
Persentase peningkatan produksi perikanan	Peningkatan dan pengembangan produksi perikanan	Persentase peningkatan produksi perikanan	
	Pengelolaan dan Pemasaran Produksi Perikanan		

5.2.3.2 Pariwisata

Rencana program yang akan dilaksanakan adalah Program peningkatan dan pengembangan pariwisata. Indikator program ini adalah :

- Persentase peningkatan sarpras pariwisata yang memadai 6%;
- Persentase kenaikan PAD sektor pariwisata 12%.

Dalam rangka penyelesaian permasalahan pada urusan Pariwisata, difokuskan pada indikator capaian program dan kegiatan sebagai berikut :

Tabel 5.28
Sinkronisasi Target Indikator RKPD dan Indikator Kinerja Kunci
Pada Urusan Pariwisata

Indikator Capaian Program	Fokus Kegiatan	Keterkaitan dengan Target Indikator RKPD Yang Perlu Ditingkatkan	Keterkaitan dengan Target IKK Yang Perlu Ditingkatkan
Program peningkatan dan pengembangan pariwisata			
Persentase kunjungan wisata	Peningkatan dan pengembangan destinasi pariwisata	Persentase peningkatan sarpras pariwisata yang memadai	Kontribusi Pariwisata pada PDRB
Persentase PAD sektor pariwisata	Peningkatan dan Pengembangan Promosi Pariwisata	Persentase peningkatan promosi pariwisata	
		Persentase kenaikan PAD sektor pariwisata	

5.2.3.3 Pertanian

Rencana program yang akan dilaksanakan adalah sebagai berikut :

a. Program Peningkatan Produksi dan Sarana Prasarana Pertanian/Perkebunan. Indikator program ini adalah :
   - Persentase peningkatan produktifitas hasil pertanian / perkebunan 97,03%.
b. Program Peningkatan Produksi dan Sarana Prasarana Peternakan. Indikator program ini adalah :
   - Persentase peningkatan produksi peternakan 90,70%.

Dalam rangka penyelesaian permasalahan pada urusan Pertanian, difokuskan pada indikator capaian program dan kegiatan sebagai berikut:

Tabel 5.29
Sinkronisasi Target Indikator RKPD dan Indikator Kinerja Kunci
Pada Urusan Pertanian

Indikator Capaian Program	**Fokus Kegiatan**	**Keterkaitan dengan Target Indikator RKPD Yang Perlu Ditingkatkan**	**Keterkaitan dengan Target IKK Yang Perlu Ditingkatkan**
Program Peningkatan Produksi dan Sarana Prasarana Pertanian/Perkebunan			
Persentase peningkatan produktifitas hasil pertanian / perkebunan	Peningkatan Produksi Tanaman Pangan	Persentase peningkatan produktifitas hasil pertanian / perkebunan	
	Peningkatan Produksi Tanaman Perkebunan		
	Peningkatan Sarana dan Prasarana Produksi Pertanian/Perkebunan		
Program Peningkatan Produksi dan Sarana Prasarana Peternakan			
Persentase peningkatan produksi peternakan	Pembinaan dan pengembangan peternakan	Persentase peningkatan produksi peternakan	

5.2.3.4 Kehutanan

Rencana program yang akan dilaksanakan adalah Program pengelolaan taman hutan raya. Fokus kegiatan pada Pengelolaan taman hutan raya. Indikator program ini adalah:

- Persentase tutupan lahan 0,32%.

5.2.3.5 Energi dan Sumber Daya Mineral

Rencana program yang akan dilaksanakan adalah Program pelayanan perizinan pemanfaatan energi dan sumber daya mineral. Fokus kegiatan pada Fasilitasi pelayanan perizinan pemanfaatan langsung panas bumi. Indikator program ini adalah :

- Cakupan fasilitasi perizinan pemanfaatan energi dan sumber daya mineral 100%.

5.2.3.6 Perdagangan

Rencana program yang akan dilaksanakan adalah sebagai berikut:

a. Program Fasilitasi Perdagangan, Promosi dan Perlindungan Konsumen. Indikator program ini adalah :
   - Cakupan bina kelompok pedagang/usaha informal 50%;
   - Cakupan pembinaan fasilitasi perdagangan, pengendalian bahan pokok dan barang penting, pengawasan barang bersubsidi serta pelaksanaan promosi90%; dan
   - Cakupan fasilitasi perlindungan konsumen 85%.
b. Program Peningkatan dan Pengelolaan Pasar. Indikator program ini adalah :
   - Kontribusi pendapatan pasar terhadap PAD 3,90%; dan
   - Cakupan pengelolaan pasar rakyat 85%.
c. Program Pembinaan PKL dan asongan. Indikator program ini adalah :
   - Cakupan bina kelompok pedagang/usaha informal 50%.

Dalam rangka penyelesaian permasalahan pada urusan Perdagangan, difokuskan pada indikator capaian program dan kegiatan sebagai berikut :

Tabel 5.30
Sinkronisasi Target Indikator RKPD dan Indikator Kinerja Kunci
Pada Urusan Perdagangan

Indikator Capaian Program	**Fokus Kegiatan**	**Keterkaitan dengan Target Indikator RKPD Yang Perlu Ditingkatkan**	**Keterkaitan dengan Target IKK Yang Perlu Ditingkatkan**
Program Pembinaan pedagang kaki lima dan asongan			
cakupan bina kelompok pedagang/usaha informal	Pembinaan dan Penataan PKL Pemberdayaan PKL	Cakupan bina kelompok pedagang/usaha informal	
Program Fasilitasi Perdagangan, Promosi dan Perlindungan Konsumen			
cakupan pembinaan fasilitasi perdagangan, pengendalian bahan pokok dan barang penting, pengawasan barang bersubsidi serta pelaksanaan promosi	Fasilitasi, Pembinaan dan Pengawasan Perdagangan	Cakupan pembinaan fasilitasi perdagangan, pengendalian bahan pokok dan barang penting, pengawasan barang bersubsidi serta pelaksanaan promosi	
cakupan fasilitasi perlindungan konsumen	Promosi dan Perlindungan Konsumen	Cakupan fasilitasi perlindungan konsumen	
Program Peningkatan dan Pengelolaan Pasar			
Kontribusi Pendapatan Pasar terhadap PAD	Pengelolaan Pendapatan, Ketertiban dan Kebersihan Pasar	Kontribusi pendapatan pasar terhadap PAD	

Indikator Capaian Program	Fokus Kegiatan	Keterkaitan dengan Target Indikator RKPD Yang Perlu Ditingkatkan	Keterkaitan dengan Target IKK Yang Perlu Ditingkatkan
Cakupan Pengelolaan Pasar rakyat	Penataan pembangunan dan Peningkatan Pengelolaan Sarana Prasarana Pasar	Cakupan pengelolaan pasar rakyat	

5.2.3.7 Perindustrian

Rencana program yang akan dilaksanakan adalah Program peningkatan dan pengembangan perindustrian. Indikator program ini adalah :

- Persentase pertumbuhan IKM 0,30%.

Dalam rangka penyelesaian permasalahan pada urusan Perindustrian, difokuskan pada indikator capaian program dan kegiatan sebagai berikut :

Tabel 5.31
Sinkronisasi Target Indikator RKPD dan Indikator Kinerja Kunci
Pada Urusan Perindustrian

Indikator Capaian Program	Fokus Kegiatan	Keterkaitan dengan Target Indikator RKPD Yang Perlu Ditingkatkan	Keterkaitan dengan Target IKK Yang Perlu Ditingkatkan
Program peningkatan dan pengembangan perindustrian			
Prosentase peningkatan IKM	Peningkatan dan pengembangan Industri Logam, Mesin, Elektronika dan Aneka Industri	Persentase pertumbuhan IKM	Pertambahan Jumlah Industri Kecil dan Menengah
	Peningkatan dan pengembangan industri kimia, agro dan hasil hutan		Persentase Pencapaian Sasaran Pembangunan Industri Termasuk Turunan Indikator Pembangunan Industri dalam RIPIN yang ditetapkan Dalam RPIP
			Persentase Jumlah Hasil Pemantauan dan Pengawasan dengan Jumlah IUKI dan IPKI yang Lokasinya di Daerah Kab

5.2.3.8 Transmigrasi

Rencana program yang akan dilaksanakan adalah Program fasilitasi dan pengembangan wilayah penempatan transmigrasi. Fokus kegiatan pada Fasilitasi perpindahan dan penempatan transmigrasi. Indikator program ini adalah :

- Persentase calon transmigran yang terfasilitasi 25%.

Dalam rangka penyelesaian permasalahan pada urusan Transmigrasi, difokuskan pada indikator capaian program dan kegiatan sebagai berikut :

Tabel 5.32
Sinkronisasi Target Indikator RKPD dan Indikator Kinerja Kunci
Pada Urusan Transmigrasi

Indikator Capaian Program	Fokus Kegiatan	Keterkaitan dengan Target Indikator RKPD Yang Perlu Ditingkatkan	Keterkaitan dengan Target IKK Yang Perlu Ditingkatkan
Program fasilitasi dan pengembangan wilayah penempatan transmigrasi			
Prosentase calon transmigran yang terfasilitasi	Fasilitasi perpindahan dan penempatan transmigrasi	Persentase calon transmigran yang terfasilitasi	Jumlah Satuan Pemukiman Transmigrasi yang difasilitasi Pembangunannya dan Pembinaannya

5.2.4 Fungsi Penunjang Urusan Pemerintahan

5.2.4.1 Administrasi Pemerintahan

Rencana program yang akan dilaksanakan adalah sebagai berikut:

a. Program fasilitasi tata pemerintahan

Fokus kegiatan pada Fasilitasi Pemerintahan Daerah. Indikator program ini adalah :

- Persentase fasilitasi penyelenggaraan pemerintahan 100%; dan
- Persentase faslitasi kerjasama 100%.

b. Program penataan peraturan perundang-undangan, bantuan hukum dan penegakan HAM

Fokus kegiatan pada Fasilitasi penyusunan rancangan peraturan perundang-undangan. Indikator program ini adalah :

- Persentase penataan terhadap peraturan perundang-undangan dan penyelesaian penanganan kasus pemda 88%; dan
- Persentase peningkatan produk hukum daerah yang diinformasikan 96%.

c. Program peningkatan kesejahteraan rakyat

Fokus kegiatan pada Fasilitasi dan peningkatan kesejahteraan sosial. Indikator program ini :

- Persentase fasilitasi peningkatan kesejahteraan sosial dan kegiatan keagamaan 100%; dan
- Persentase fasilitasi penyaluran zakat, infak, sodaqoh 100%.

d. Program pembinaan kelembagaan, ketatalaksanaan dan pelayanan publik, akuntabilitas kinerja pemerintah daerah dan reformasi birokrasi

Fokus kegiatan pada Fasilitasi kelembagaan perangkat daerah. Indikator program ini adalah :

- Persentase efektifitas kelembagaan perangkat daerah 90%;

- Capaian Indeks Kepuasan Masyarakat 83;
- Nilai akuntabilitas kinerja 75,00;
- Indeks Reformasi Birokrasi Kabupaten 79; dan
- Cakupan pembinaan kelembagaan, ketatalaksanaan dan pelayanan publik, akuntabilitas kinerja pemerintah daerah dan reformasi birokrasi 100%.

e. Program peningkatan pelayanan kedinasan kepala daerah/wakil kepala daerah

Fokus kegiatan pada Penerimaan kunjungan dan pelaksanaan koordinasi kepala daerah/wakil kepala daerah. Indikator program ini adalah :

- Persentase kelancaran pelayanan kedinasan Kepala Daerah/Wakil Kepala Daerah 100%.

f. Program peningkatan perekonomian daerah

Fokus kegiatan pada Pengembangan perekonomian daerah. Indikator program ini adalah :

- Persentase pelaksanaan rekomendasi TPID 81%;
- Persentase kenaikan kontribusi laba BUMD terhadap PAD 6%;

g. Program Program Pengelolaan Administrasi Pembangunan

Fokus kegiatan pada Penyusunan Program Pembangunan Daerah. Indikator program ini adalah :

- Persentase penyusunan program pembangunan daerah yang tepat waktu 100%;
- Persentase realisasi kegiatan pembangunan yang tepat waktu 88%;

h. Program Pengelolaan Pengadaan Barang/Jasa

Fokus kegiatan pada Pelaksanaan Pengadaan Barang/Jasa. Indikator program ini adalah :

- Persentase pelaksanaan pengadaan barang dan jasa 88%.

i. Program penyelenggaraan kehumasan

Fokus kegiatan pada Fasilitasi kehumasan, publikasi dan protokol. Indikator program ini adalah :

- Persentase kegiatan DPRD yang dipublikasikan 100%.

j. Program peningkatan kapasitas lembaga perwakilan rakyat daerah

Fokus kegiatan pada Peningkatan kapasitas DPRD. Indikator program ini adalah :

- Persentase agenda kerja DPRD yang terealisasi 100%.

k. Program fasilitasi dan penyelenggaraan pemerintahan

Fokus kegiatan pada Fasilitasi dan penyelenggaraan kegiatan ekonomi dan pembangunan. Indikator program ini adalah :

- Cakupan fasilitasi dan penyelenggaraan pemerintahan 100%.

Dalam rangka penyelesaian permasalahan pada urusan Administrasi Pemerintahan, difokuskan pada indikator capaian program dan kegiatan sebagai berikut :

Tabel 5.33
Sinkronisasi Target Indikator RKPD dan Indikator Kinerja Kunci
Pada Urusan Administrasi Pemerintahan

Indikator Capaian Program	**Fokus Kegiatan**	**Keterkaitan dengan Target Indikator RKPD Yang Perlu Ditingkatkan**	**Keterkaitan dengan Target IKK Yang Perlu Ditingkatkan**
Program fasilitasi tata pemerintahan ;			
persentase fasilitasi penyelenggaraan pemerintahan	Fasilitasi Pemerintahan Daerah		
persentase fasilitasi kerjasama	Fasilitasi Penyelenggaraan Otonomi Daerah dan Kerjasama		
Program penataan peraturan perundang-undangan, bantuan hukum dan penegakan HAM;			
Persentase penataan terhadap peraturan perundang-undangan dan penyelesaian penanganan kasus pemda	Fasilitasi penyusunan rancangan peraturan perundang-undangan		
Persentase peningkatan produk hukum daerah yang diinformasikan	Pengkajian dan publikasi peraturan perundang-undangan		
Program peningkatan kesejahteraan rakyat;			
persentase fasilitasi peningkatan kesejahteraan sosial dan kegiatan keagamaan	Fasilitasi dan peningkatan kesejahteraan sosial		
persentase fasilitasi penyaluran dan pemanfaatan zakat, infak, sodaqoh	Fasilitasi kegiatan keagamaan		
Program pembinaan kelembagaan, ketatalaksanaan dan pelayanan publik, akuntabilitas kinerja pemerintah daerah dan reformasi birokrasi;			
Persentase efektifitas kelembagaan perangkat daerah	Fasilitasi kelembagaan perangkat daerah	Persentase efektifitas kelembagaan perangkat daerah	
nilai akuntabilitas kinerja	Penyelenggaraan Akuntabilitas Kinerja Pemerintah Daerah dan Reformasi Birokrasi	Indeks Kepuasan Masyarakat	
indeks reformasi birokrasi		Nilai akuntabilitas kinerja	
indeks kepuasan masyarakat	Fasilitasi Ketatalaksanaan dan Pelayanan Publik	Indeks Reformasi Birokrasi	Indeks Reformasi Birokrasi
Program peningkatan pelayanan kedinasan kepala daerah / wakil kepala daerah			
Persentase kelancaran pelayanan kedinasan kepala daerah/ wakil kepala daerah	Penerimaan kunjungan dan pelaksanaan koordinasi kepala daerah/wakil kepala daerah		
	Fasilitasi komunikasi dan informasi pimpinan daerah		

Indikator Capaian Program	Fokus Kegiatan	Keterkaitan dengan Target Indikator RKPD Yang Perlu Ditingkatkan	Keterkaitan dengan Target IKK Yang Perlu Ditingkatkan
Program pengelolaan perekonomian dan administrasi pembangunan			
Persentase pelaksanaan rekomendasi TPID	Pengembangan perekonomian daerah		
Persentase kenaikan kontribusi laba BUMD terhadap PAD	Pembinaan BUMD dan BLUD	Persentase kenaikan kontribusi laba BUMD terhadap PAD	
Prosentase penyusunan program pembangunan daerah yang tepat waktu	Penyusunan Program Pembangunan Daerah		
Persentase realisasi kegiatan pembangunan tepat waktu	Pengendalian, Evaluasi dan Pelaporan Program Pembangunan Daerah	Persentase realisasi kegiatan pembangunan yang tepat waktu	
Program pengelolaan pengadaan barang/jasa			
Persentase pelaksanaan pengadaan barang dan jasa	Pembinaan dan Advokasi Pengadaan Barang/Jasa		
	Pengelolaan Pengadaan Barang/Jasa		
	Pengelolaan Layanan Pengadaan Barang/Jasa Secara Elektronik		
Program peningkatan kapasitas lembaga perwakilan rakyat daerah			
Persentase agenda kerja DPRD yang terealisasi	Fasilitasi penyelenggaraan rapat DPRD		
	Peningkatan kapasitas DPRD		
	Fasilitasi pengkajian perundang-undangan dan penyusunan produk hukum		
Program Penyelenggaraan Kehumasan			
persentase kegiatan DPRD yang dipublikasikan	Fasilitasi kehumasan, publikasi dan protokol		

5.2.4.2 Pengawasan

Rencana program yang akan dilaksanakan adalah sebagai berikut:

a. Program peningkatan sistem pengawasan internal dan pengendalian pelaksanaan kebijakan KDH. Indikator program ini adalah :
   - Persentase perangkat daerah yang bersih dari penyimpangan pengelolaan dan aset yang bersifat material 100%;
   - Persentase tindak lanjut rekomendasi koordinasi supervisi dan pencegahan KPK 90%;
   - Persentase aduan pungli yang selesai ditindak lanjuti 100%;
   - Persentase aduan masyarakat yang telah selesai ditindaklanjuti 100%;

- Nilai rata-rata maturitas SPIP Perangkat Daerah 3,3;
- Persentase laporan gratifikasi yang telah selesai ditindaklanjuti 100%;
- Persentase perangkat daerah yang berpredikat WBK/WBBM 20,6%; dan
- Persentase realisasi progres PMPRB90%.

b. Program penataan dan penyempurnaan kebijakan sistem dan prosedur pengawasan. Indikator program ini adalah :
   - Persentase tindak lanjut rekomendasi koordinasi supervisi dan pencegahan KPK.

Dalam rangka penyelesaian permasalahan pada urusan Pengawasan, difokuskan pada indikator capaian program dan kegiatan sebagai berikut :

Tabel 5.34
Sinkronisasi Target Indikator RKPD dan Indikator Kinerja Kunci
Pada Urusan Pengawasan

Indikator Capaian Program	**Fokus Kegiatan**	**Keterkaitan dengan Target Indikator RKPD Yang Perlu Ditingkatkan**	**Keterkaitan dengan Target IKK Yang Perlu Ditingkatkan**
Program peningkatan sistem pengawasan internal dan pengendalian pelaksanaan kebijakan KDH; dan			
persentase perangkat daerah yang bersih dari penyimpangan pengelolaan dan aset yang bersifat material	Pelaksanaan pengawasan internal, penanganan kasus dan evaluasi	Persentase perangkat daerah yang bersih dari penyimpangan pengelolaan keuangan dan aset yang bersifat material	
persentase tindak lanjut rekomendasi koordinasi supervisi dan pencegahan KPK		Persentase tindak lanjut rekomendasi koordinasi supervisi dan pencegahan KPK	
persentase aduan pungli yang selesai ditindak lanjuti			
persentase aduan masyarakat yang telah selesai ditindaklanjuti			
nilai rata-rata maturitas SPIP PD		Nilai rata-rata maturitas SPIP PD	
persentase laporan gratifikasi yang telah selesai ditindaklanjuti			
persentase perangkat daerah yang berpredikat WBK/WBBM		Persentase perangkat daerah yang berpredikat WBK/WBBM	
persentase realisasi progres PMPRB		Persentase realisasi progress PMPRB	

5.2.4.3 Perencanaan

Rencana program yang akan dilaksanakan adalah sebagai berikut :

a. Program perencanaan pembangunan daerah. Indikator program ini adalah :

- Persentase konsistensi program RPJMD ke dalam RKPD 100%;
- Persentase konsistensi program RKPD ke dalam APBD 100%; dan
- Persentase keterisian data/informasi 55%.

b. Program perencanaan Pemerintahan dan sosial budaya. Indikator program ini adalah :
   - Cakupan fasilitasi perencanaan, pengendalian dan evaluasi kinerja bidang pemerintahan dan sosial budaya 100%.

c. Program perencanaan prasarana wilayah, ekonomi dan sumber daya alam. Indikator program ini adalah :
   - Cakupan fasilitasi perencanaan, pengendalian dan evaluasi kinerja bidang prasarana wilayah, ekonomi dan sumber daya alam 100%.

Dalam rangka penyelesaian permasalahan pada urusan Perencanaan, difokuskan pada indikator capaian program dan kegiatan sebagai berikut :

Tabel 5.35
Sinkronisasi Target Indikator RKPD dan Indikator Kinerja Kunci
Pada Urusan Perencanaan

Indikator Capaian Program	**Fokus Kegiatan**	**Keterkaitan dengan Target Indikator RKPD Yang Perlu Ditingkatkan**	**Keterkaitan dengan Target IKK Yang Perlu Ditingkatkan**
Program perencanaan pembangunan daerah;			
Persentase konsistensi program RPJMD ke dalam RKPD	Penyusunan Perencanaan Pembangunan		
Persentase konsistensi program RKPD ke dalam APBD	Penyusunan Evaluasi Pembangunan		
Persentase keterisian data/informasi	Penyusunan Data dan Informasi Pembangunan	Persentase keterisian data/informasi	
Program perencanaan pemerintahan dan sosial budaya; dan			
cakupan fasilitasi perencanaan, pengendalian dan evaluasi kinerja bidang pemerintahan dan sosial budaya	Penyusunan Perencanaan Pembangunan Pemerintahan		
	Penyusunan Perencanaan Pembangunan Sosial Budaya		
Program perencanaan prasarana wilayah, ekonomi dan sumber daya alam.			
Cakupan fasilitasi perencanaan, pengendalian dan evaluasi kinerja bidang prasarana wilayah, ekonomi dan sumber daya alam	Penyusunan Perencanaan Pembangunan Prasarana Wilayah		
	Penyusunan Perencanaan Pembangunan ekonomi		
	Penyusunan Perencanaan Pembangunan SDA & LH		

5.2.4.4 Keuangan

Rencana program yang akan dilaksanakan adalah sebagai berikut :

a. Program peningkatan pendapatan daerah
   Fokus kegiatan pada Optimalisasi, monitoring dan evaluasi pendapatan daerah. Indikator program ini adalah:
   - Persentase realisasi PAD 100%.

b. Program fasilitasi dan penyusunan anggaran daerah
   Fokus kegiatan pada Fasilitasi dan penyusunan anggaran daerah seluruh bidang. Indikator program ini adalah :
   - Persentase klasifikasi dan kode rekening belanja yang sesuai ketentuan peraturan perundang-undangan 100%.

c. Program penatausahaan keuangan dan akuntansi daerah
   Fokus kegiatan pada Fasilitasi penatausahaan keuangan dan akuntansi daerah seluruh bidang. Indikator program ini adalah :
   - Rasio tahapan penyusunan LKPD sesuai ketentuan peraturan perundang-undangan 100%.

d. Program pengelolaan perbendaharaan daerah
   Fokus kegiatan pada Fasilitasi pelaporan dan administrasi perbendaharaan daerah. Indikator program ini adalah :
   - Capaian realisasi pembayaran belanja OPD 95%.

e. Program pengelolaan aset daerah
   Fokus kegiatan pada Peningkatan manajemen aset/barang daerah. Indikator program ini adalah :
   - Persentase jumlah koreksi audit BPK terhadap total aset yang dimiliki Pemerintah Daerah 90%.

Dalam rangka penyelesaian permasalahan pada urusan Keuangan, difokuskan pada indikator capaian program dan kegiatan sebagai berikut :

Tabel 5.36
Sinkronisasi Target Indikator RKPD dan Indikator Kinerja Kunci
Pada Urusan Keuangan

Indikator Capaian Program	**Fokus Kegiatan**	**Keterkaitan dengan Target Indikator RKPD Yang Perlu Ditingkatkan**	**Keterkaitan dengan Target IKK Yang Perlu Ditingkatkan**
Program peningkatan pendapatan daerah			
persentase realisasi PAD	Optimalisasi, monitoring dan evaluasi pendapatan daerah		
	Pendataan, pendaftaran dan pemeliharaan data pajak daerah		
	Fasilitasi penagihan dan penanganan keberatan pajak daerah		

Indikator Capaian Program	Fokus Kegiatan	Keterkaitan dengan Target Indikator RKPD Yang Perlu Ditingkatkan	Keterkaitan dengan Target IKK Yang Perlu Ditingkatkan
Program fasilitasi dan penyusunan anggaran daerah			
persentase klasifikasi dan kode rekening belanja yang sesuai ketentuan peraturan perundang-undangan	Fasilitasi dan penyusunan anggaran daerah bidang Pemerintahan dan Sosial Budaya		
	Fasilitasi dan penyusunan anggaran daerah bidang Prasarana Wilayah, Ekonomi dan Sumber Daya Alam		
Program penatausahaan keuangan dan akuntansi daerah			
rasio tahapan penyusunan LKPD sesuai ketentuan peraturan perundang-undangan	Fasilitasi penatausahaan keuangan dan akuntansi daerah bidang pemerintahan dan sosial budaya		
	Fasilitasi penatausahaan keuangan dan akuntansi daerah bidang Prasarana Wilayah, Ekonomi dan Sumber Daya Alam		
Program pengelolaan perbendaharaan daerah			
capaian realisasi pembayaran belanja PD	Fasilitasi pelaporan dan administrasi perbendaharaan daerah	Capaian realisasi pembayaran belanja PD	
	Penyusunan dan sosialisasi petunjuk pengelolaan APBD		
Program pengelolaan aset daerah			
persentase jumlah koreksi audit BPK terhadap total aset yang dimiliki Pemerintah Daerah	Perencanaan dan Analisis Kebutuhan Aset Daerah		
	Peningkatan manajemen aset/barang daerah		
	Pemanfaatan dan pemindahtanganan barang milik daerah		

5.2.4.5 Kepegawaian

Rencana program yang akan dilaksanakan adalah sebagai berikut :

a. Program penyelenggaraan administrasi aparatur. Indikator program ini adalah :
   - Persentase layanan administrasi kepegawaian yang sesuai standar 100%.
b. Program pembinaan pegawai dan dokumentasi aparatur. Indikator program ini adalah :
   - Persentase perangkat daerah yang berhasil melaksanakan kode etik/aturan perilaku95%;

- Persentase perangkat daerah yang taat terhadap laporan kepegawaian 100%; dan
- Persentase sistem informasi kepegawaian yang terintegrasi dengan SIMPEG75%.

Tabel 5.37
Sinkronisasi Target Indikator RKPD dan Indikator Kinerja Kunci
Pada Urusan Kepegawaian, Pendidikan dan Pelatihan

Indikator Capaian Program	**Fokus Kegiatan**	**Keterkaitan dengan Target Indikator RKPD Yang Perlu Ditingkatkan**	**Keterkaitan dengan Target IKK Yang Perlu Ditingkatkan**
Program penyelenggaraan administrasi aparatur			
Persentase pelayanan administrasi kepegawaian yang sesuai standar	Penyelenggaraan pemindahan, pemberhentian dan pensiun aparatur		
	Penataan sistem administrasi kenaikan pangkat		
Program pembinaan pegawai dan dokumentasi aparatur			
Persentase perangkat daerah yang berhasil melaksanakan kode etik/aturan perilaku	Penyelenggaraan pembinaan disiplin aparatur		
Persentase perangkat daerah yang taat terhadap pelaporan kepegawaian			
Persentase sistem informasi kepegawaian yang terintegrasi dengan simpeg	Pembangunan/pengembangan sistem informasi dan dokumentasi kepegawaian	Persentase sistem informasi kepegawaian yang terintegrasi dengan SIMPEG	

5.2.4.6 Pendidikan dan Pelatihan

a. Program pengembangan, pendidikan dan pelatihan aparatur. Indikator program ini adalah :
   - Persentase pejabat eselon II, III, IV JFU, JFT yang memenuhi standar kompetensi42%; dan
   - Persentase ASN yang memenuhi pendidikan dan pelatihan 20 JP pertahun 1,6%.

Dalam rangka penyelesaian permasalahan pada urusan Administrasi Pemerintahan, difokuskan pada indikator capaian program dan kegiatan sebagai berikut :

Tabel 5.38
Sinkronisasi Target Indikator RKPD dan Indikator Kinerja Kunci
Pada Urusan Kepegawaian, Pendidikan dan Pelatihan

Indikator Capaian Program	Fokus Kegiatan	Keterkaitan dengan Target Indikator RKPD Yang Perlu Ditingkatkan	Keterkaitan dengan Target IKK Yang Perlu Ditingkatkan
Program pengembangan, pendidikan dan pelatihan aparatur			
Persentase pejabat eselon II, III, IV, JFU, JFT yang memenuhi standar kompetensi	Pengembangan aparatur	Persentase pejabat eselon II, III, IV JFU, JFT yang memenuhi standar kompetensi	
Persentase ASN yang memenuhi pendidikan dan pelatihan 20 JP per tahun	Peningkatan Kapasitas Sumberdaya Aparatur		

5.2.4.7 Penelitian dan Pengembangan

Rencana program yang akan dilaksanakan adalah Program Penelitian dan Pengembangan Daerah. Indikator program ini adalah :

- Capaian fasilitasi bidang pengembangan dan penelitian daerah 86%.

Dalam rangka penyelesaian permasalahan pada urusan Penelitian dan Pengembangan, difokuskan pada indikator capaian program dan kegiatan sebagai berikut :

Tabel 5.39
Sinkronisasi Target Indikator RKPD dan Indikator Kinerja Kunci
Pada Urusan Penelitian dan Pengembangan

Indikator Capaian Program	Fokus Kegiatan	Keterkaitan dengan Target Indikator RKPD Yang Perlu Ditingkatkan	Keterkaitan dengan Target IKK Yang Perlu Ditingkatkan
Program penelitian dan pengembangan daerah			
Capaian fasilitasi bidang pengembangan dan penelitian daerah	Pengembangan dan inovasi	Capaian fasilitasi bidang pengembangan dan penelitian daerah	

Dalam rangka mendukung pelaksanaan kegiatan Perangkat Daerah, direncanakan program yang bersifat pendukung operasional Perangkat Daerah yaitu Program pelayanan administrasi umum. Fokus kegiatan pada Pelayanan administrasi dan pelaporan keuangan, Peningkatan kapasitas sumber daya dan sarana prasarana aparatur dan Peningkatan sistem perencanaan, evaluasi dan pelaporan capaian kinerja. Indikator program ini adalah :

- Indeks kepuasan masyarakat atas kinerja perangkat daerah 83%.

BAB VI
KINERJA PENYELENGGARAAN PEMERINTAH DAERAH

Indikator kinerja adalah alat ukur spesifik secara kuantitatif dan/atau kualitatif untuk masukan, proses, keluaran, hasil, manfaat, dan/atau dampak yang menggambarkan tingkat capaian kinerja suatu program atau kegiatan. Penetapan indikator kinerja daerah bertujuan untuk memberi panduan dalam pencapaian kinerja tahunan yang ditetapkan menjadi Indikator Kinerja Utama (IKU) maupun Indikator Kinerja Kunci (IKK) pada akhir tahun perencanaan, khususnya dalam memenuhi kinerja pada aspek kesejahteraan, daya saing dan pelayanan umum. Keberhasilan ditunjukkan dari pencapaian target indikator pembangunan daerah sehingga kondisi kinerja yang diinginkan pada akhir tahun perencanaan dapat dicapai.

Indikator kinerja yang telah ditetapkan merupakan indikator keberhasilan dari tujuan dan sasaran pembangunan daerah tahun 2021. Keberhasilan indikator kinerja tersebut juga diperlukan oleh masyarakat dalam rangka perwujudan akuntabilitas penyelenggaraan pemerintahan dan pembangunan daerah.

6.1 INDIKATOR KINERJA UTAMA DAERAH TAHUN 2021

Dalam rangka upaya pencapaian prioritas pembangunan daerah tahun 2021, maka ditetapkan target pada indikator kinerja utama daerah tahun 2021 sebagai berikut :

Tabel 6.1
Indikator Kinerja Utama Daerah Kabupaten Kudus Tahun 2021

No	Indikator Kinerja Utama	Satuan	Target
1	Indeks Pembangunan Manusia	Angka	75,89
2	Harapan lama sekolah	Tahun	14,44
3	Rata-rata lama sekolah	Tahun	8,70
4	Persentase akses dan mutu pendidikan	%	87,54
5	Angka Harapan Hidup	Angka	76,51
6	Angka Kematian Ibu	Angka	59,27
7	Angka Kematian Bayi	Angka	7,3
8	Kemampuan konsumsi rumah tangga per kapita (ribu Rp/org/thn)	ribu Rp/org/thn	11.130,49
9	Indeks Reformasi Birokrasi	Angka	79
10	Nilai akuntabilitas kinerja	Angka	75,00
11	Akuntabilitas pengelolaan keuangan daerah (Opini BPK)		WTP

No	Indikator Kinerja Utama	Satuan	Target
12	Indeks Sistem Pemerintahan Berbasis Elektronik (SPBE)	Angka	2,56
13	Indeks Kepuasan Masyarakat	Angka	83
14	Angka kriminalitas	Angka	0,014
15	Indeks rasa aman	Angka	0,53
16	Indeks Toleransi	%	100
17	Pertumbuhan Ekonomi	%	3,00 - 3,10
	Pertumbuhan Ekonomi tanpa industri pengolahan tembakau	%	5,60
18	PDRB Per Kapita (juta rupiah)	Rp juta	134
19	Angka kemiskinan	%	6,21 – 6,50
20	Angka pengangguran	%	3,15 - 3,50
21	Nilai investasi (dalam triliun Rp)	Rp. trilyun	8,34
22	Persentase infrastruktur dalam kondisi mantap	%	81,72
23	Indeks Kualitas Lingkungan Hidup	%	65,34

Sumber : RPJMD Kabupaten Kudus Tahun 2018-2023, Bappeda (data diolah)

6.2 INDIKATOR KINERJA PENYELENGGARAAN PEMERINTAHAN DAERAH

Penetapan Indikator Kinerja Daerah terhadap Capaian Kinerja Penyelenggaraan Urusan Pemerintahan Kabupaten Kudus sebagaimana tertuang pada tabel berikut.

Tabel 6.2
Indikator Kinerja Penyelenggaraan Pemerintahan Daerah
Kabupaten Kudus Tahun 2021

NO	URUSAN/BIDANG URUSAN PEMERINTAHAN DAERAH	PROGRAM	INDIKATOR KINERJA	SATUAN	TARGET	OPD PELAK-SANA
	ASPEK KESEJAHTERAAN MASYARAKAT					
			Indeks Pembangunan Manusia	Angka	75,89	
			Harapan lama sekolah	Tahun	14,44	
			Rata - rata lama sekolah	Tahun	8,7	
			Persentase akses dan mutu pendidikan	%	87,54	
			Angka Harapan Hidup	Tahun	76,51	

NO	URUSAN/BIDANG URUSAN PEMERINTAHAN DAERAH	PROGRAM	INDIKATOR KINERJA	SATUAN	TARGET	OPD PELAK-SANA
			Pertumbuhan PDRB	%	3,00 - 3,10	
			Pertumbuhan ekonomi (tanpa industri pengolahan tembakau) (%)	%	5,6	
			PDRB per kapita (juta rupiah)	Rp. juta	134	
			Angka kemiskinan	%	6,21 – 6,50	
			Angka pengangguran	%	3,15 - 3,50	
	ASPEK PELAYANAN UMUM					
A	URUSAN WAJIB PELAYANAN DASAR					
1	PENDIDIKAN		APM SD/MI/Paket A	%	99,83	Dinas Dikpora
			APM SMP/MTs/Paket B	%	97,97	
			Angka Partisipasi Sekolah Usia 7-12 tahun	%	103,19	
			Angka Partisipasi Sekolah Usia 13-15 tahun	%	102,27	
		Program Wajib Belajar Pendidikan Dasar Sembilan Tahun	APK SD/MI	%	101,80	
			APK SMP/MTs	%	114,75	
			Persentase sekolah terakreditasi A	%	73,96	
			Persentase sarpras pendidikan dasar dalam kondisi baik	%	94,77	
			Persentase pendidik pendidikan dasar yang bersertifikasi pendidik	%	68,06	
			Persentase pendidik dan tenaga kependidikan non PNS pendidikan dasar yang memenuhi kompetensi	%	91,06	
		Program Pendidikan Non Formal	APK PAUD	%	89,78	

NO	URUSAN/BIDANG URUSAN PEMERINTAHAN DAERAH	PROGRAM	INDIKATOR KINERJA	SATUAN	TARGET	OPD PELAK-SANA
			APK Pendidikan Kesetaraan	%	1,40	
			Persentase sarpras pendidikan non formal dalam kondisi baik	%	92,05	
			Persentase pendidik pendidikan non formal yang bersertifikasi pendidik	%	37,04	
			Persentase pendidik dan tenaga kependidikan non PNS pendidikan non formal yang memenuhi kompetensi pendidik	%	88,45	
2	KESEHATAN		Angka Kematian Ibu	Angka	59,27	Dinas Kesehatan, RSUD
			Angka Kematian Bayi	Angka	7,3	
			Prevalensi stunting (pendek dan sangat pendek) pada anak dibawah dua tahun	%	18,87	
		Program Peningkatan Kesehatan Masyarakat	Cakupan pelayanan kesehatan masyarakat	%	100	
		Program Pencegahan dan Pengendalian Penyakit	Cakupan pelayanan pengendalian penyakit	%	100	
		Program Pelayanan dan Sumber Daya Kesehatan	Cakupan pelayanan dan sumber daya kesehatan	%	91,3	
			Cakupan pelayanan BLUD Puskesmas	%	100	
		Program Upaya Kesehatan Masyarakat	Cakupan ketersediaan alat-alat kesehatan	%	86,83	
		Program pengadaan, peningkatan sarana dan prasarana rumah sakit/rumah sakit jiwa/	Cakupan ketersediaan alat-alat kesehatanpelayanan kesehatan rujukan	%	100	

NO	URUSAN/BIDANG URUSAN PEMERINTAHAN DAERAH	PROGRAM	INDIKATOR KINERJA	SATUAN	TARGET	OPD PELAK-SANA
		rumah sakit paru-paru/ rumah sakit mata				
3	PEKERJAAN UMUM DAN PENATAAN RUANG					Dinas PUPR
		Program peningkatan sarana dan prasarana kebinamargaan	Presentase alat - alat berat dalam kondisi baik	%	86	
		Program Pengembangan dan Pengelolaan Jaringan Irigasi, Rawa dan Jaringan Pengairan Lainnya	Presentase luas irigasi kabupaten dalam kondisi baik	%	83	
		Program Pembangunan/ Rehabilitasi/ Pemeliharaan Jalan dan Jembatan	Persentase panjang jalan kabupaten dalam kondisi mantap	%	90,03	
			Persentase jumlah jembatan kabupaten dalam kondisi mantap	%	89,84	
		Program Pengembangan Infrastruktur di Wilayah Strategis dan Cepat Tumbuh	Persentase drainase dalam kondisi baik/ pembuangan aliran air tidak tersumbat	%	64,00	
			Persentase penduduk berakses air minum	%	98	
			Persentase rumah tinggal bersanitasi	%	100	
		Program Perencanaan dan Pemanfaatan dan Pengendalian Ruang	Persentase ketaatan rencana tata ruang	%	100	
4	PERUMAHAN RAKYAT DAN KAWASAN PERMUKIMAN		Persentase kawasan lingkungan permukiman yang layak	%	99,03	Dinas PKPLH

NO	URUSAN/BIDANG URUSAN PEMERINTAHAN DAERAH	PROGRAM	INDIKATOR KINERJA	SATUAN	TARGET	OPD PELAK-SANA
		Program Pengembangan Perumahan dan Kawasan Permukiman	cakupan ketersediaan rumah layak huni	%	98,11	
			persentase lingkungan permukiman kumuh	%	0,05	
5	KETENTRAMAN, KETERTIBAN UMUM DAN PERLINDUNGAN MASYARAKAT					Kantor Kesbang-pol, Satpol PP
		Program pembinaan kesatuan bangsa dan politik	Persentase potensi konflik sosial yang tertangani	%	100	
			persentase tingkat partisipasi pemilih dalam pemilu	%	-	
			persentase potensi gangguan keamanan dari kelompok radikal yang tertangani	%	100	
			persentase potensi konflik SARA yang tertangani	%	100	
		Program Penegakan Peraturan Daerah dan Peraturan Kepala Daerah tentang Trantibum	cakupan penegakan perda dan perkada	%	80	
		Program Penyelenggaraan Ketertiban Umum dan Ketentraman Masyarakat	persentase penurunan gangguan tibum tranmas	%	70	
		Program Perlindungan Masyarakat dan Penanggulangan Bahaya Kebakaran	Rasio linmas per jumlah RT	Org/RT	1,34	
			Cakupan pelayanan bencana kebakaran kabupaten/kota	%	84	

NO	URUSAN/BIDANG URUSAN PEMERINTAHAN DAERAH	PROGRAM	INDIKATOR KINERJA	SATUAN	TARGET	OPD PELAK-SANA
			Tingkat Waktu Tanggap (*response time rate*)	Menit	8	
			persentase aparatur pemadam kebakaran yang memenuhi standar kualifikasi	%	100	
6	SOSIAL		Rasio PMKS	%	7,67	Dinas Sos P3AP2KB, BPBD
		Program Pelayanan Rehabilitasi Sosial, Bantuan Perlindungan dan Jaminan Sosial	Persentase PMKS yang mendapat pelayanan kebutuhan dasar	%	42	
			persentase penyandang disabilitas, anak terlantar, lanjut usia terlantar, pengemis dan gelandangan yang mendapat jaminan sosial	%	5,6	
		Program Pemberdayaan Kelembagaan Sosial dan Keluarga Miskin	persentase PSKS yang aktif menangani PMKS sesuai standar	%	65	
			persentase keluarga miskin yang memperoleh pelayanan dasar sosial	%	72	
		Program Penanggulangan Bencana Daerah	Cakupan pelayanan penanggulangan bencana	%	100	
B	URUSAN WAJIB BUKAN PELAYANAN DASAR					
1	TENAGA KERJA					Dinas Nakerinkop UKM
		Program perluasan kesempatan	persentase pencari kerja yang sudah bekerja	%	46	

NO	URUSAN/BIDANG URUSAN PEMERINTAHAN DAERAH	PROGRAM	INDIKATOR KINERJA	SATUAN	TARGET	OPD PELAK-SANA
		kerja, penempatan, pelatihan dan produktivitas tenaga kerja				
		Program pembinaan, perlindungan hubungan industrial dan perselisihan ketenagakerjaan	persentase kasus yang terselesaikan	%	100	
2	PEMBERDAYAAN PEREMPUAN DAN PERLINDUNGAN ANAK		Indeks Pemberdayaan Gender (IDG)	Angka	63	Dinas Sos P3AP2KB
			Tingkat partisipasi angkatan kerja perempuan dalam bekerja	%	71,71	
			Persentase pekerja perempuan	%	60,61	
		Program Pemberdayaan Perempuan dan Perlindungan Anak	Cakupan perempuan dan anak korban kekerasan yang terselesaikan penanganannya pada unit pelayanan terpadu	%	100	
3	PANGAN					Dinas Pertanian dan Pangan
		Program peningkatan ketahanan pangan	persentase ketersediaan pangan utama	%	100	
			persentase keamanan pangan	%	88	
			persentase penanganan daerah rawan pangan	%	90	
4	PERTANAHAN					Dinas PUPR
		Program Penataan Penguasaan, pemilikan, Penggunaan dan Pemanfaatan	Persentase luas tanah bersertifikat	%	71,54	

NO	URUSAN/BIDANG URUSAN PEMERINTAHAN DAERAH	PROGRAM	INDIKATOR KINERJA	SATUAN	TARGET	OPD PELAK-SANA
		Tanah dan Penyelesaian Konflik Pertanahan				
5	LINGKUNGAN HIDUP					Dinas PKPLH
		Program pengendalian dan konservasi LH	Indeks kualitas air	%	48,42	
			Indeks kualitas Udara	%	91,49	
			Indeks tutupan lahan	%	58,42	
		Program Pembinaan, Pengawasan dan Pengembangan Kapasitas LH	Cakupan pembinaan dan pengawasan terhadap usaha dan/ atau kegaitan yang memiliki izin lingkungan dan izin perlindungan dan pengelolaan lingkungan hidup	%	34	
		Program pengembangan kinerja pengelolaan persampahan dan pengelolaan ruang terbuka hijau (RTH)	Persentase penanganan sampah	%	74	
			Proporsi ruang terbuka hijau (RTH)	%	8,17	
6	ADMINISTRASI KEPENDUDUKAN DAN PENCATATAN SIPIL					Dinas Dukcapil
		Program Pelayanan Pendaftaran Penduduk	Cakupan kepemilikan Kartu Tanda Penduduk (KTP)	%	100	
		Program Pelayanan Pencatatan Sipil	cakupan kepemilikan akta kelahiran usia 0-18 tahun	%	100	
		Program Pengelolaan Informasi Administrasi Kependudukan	Capaian pengelolaan database kependudukan	%	100	

NO	URUSAN/BIDANG URUSAN PEMERINTAHAN DAERAH	PROGRAM	INDIKATOR KINERJA	SATUAN	TARGET	OPD PELAK-SANA
		dan Pemanfaatan Data				
7	PEMBERDAYAAN MASYARAKAT DAN DESA					Dinas PMD
		Program peningkatan pemberdayaan masyarakat	persentase peningkatan kelembagaan dan perekonomian masyarakat desa	%	20	
			persentase peningkatan kawasan perdesaan	%	50	
		Program fasilitasi pemerintahan desa	persentase desa yang bermasalah	%	30	
8	PENGENDALIAN PENDUDUK DAN KB					Dinas Sos P3AP2KB
		Program Keluarga Berencana	Cakupan peserta KB aktif	%	70,00	
			persentase peserta KB MKJP	%	14,00	
9	PERHUBUNGAN					Dishub
		Program Peningkatan Manajemen Pengelolaan Lalu Lintas dan Angkutan Jalan	kecepatan rata-rata kendaraan bermotor di jalan perkotaan	Km/jam	37	
		Program Peningkatan Keselamatan dan Sarana Prasarana LLAJ	persentase penyediaan fasilitas perlengkapan jalan pada daerah rawan kecelakaan	%	86	
10	KOMUNIKASI DAN INFORMATIKA					Dinas Kominfo
		Program pengelolaan komunikasi dan informasi publik	Cakupan informasi yang dipublikasikan melalui berbagai media	%	100	
		Program pengembangan teknologi dan sistem informasi	Kebijakan internal SPBE		2,59	
			Tata kelola SPBE		2,29	
			Layanan SPBE		2,7	

NO	URUSAN/BIDANG URUSAN PEMERINTAHAN DAERAH	PROGRAM	INDIKATOR KINERJA	SATUAN	TARGET	OPD PELAK-SANA
11	KOPERASI DAN UKM					Dinas Nakerinkop UKM
		Program peningkatan dan pengembangan koperasi, usaha kecil dan menengah	Persentase koperasi aktif	%	88,50	
			Persentase perkembangan Usaha mikro, kecil dan Menengah	%	5,25	
12	PENANAMAN MODAL					DPMPTSP
		Program perencanaan dan pengembangan iklim penanaman modal	persentase peningkatan jumlah investor	%	6	
		Program pengendalian pelaksanaan penanaman modal	realisasi investasi yang terlaporkan	Rp.	3,171 T	
		Program Pelayanan Perizinan Pembangunan dan Lingkungan	persentase pelayanan perizinan pembangunan dan lingkungan yang sesuai standar pelayanan	%	50	
		Program Pelayanan Perizinan Perekonomian dan Jasa Usaha	persentase pelayanan perizinan perekonomian dan jasa usaha yang sesuai standar pelayanan	%	79	
13	KEPEMUDAAN DAN OLAHRAGA					Dinas Dikpora
		Program Kepemudaan	Persentase organisasi pemuda yang aktif	%	95,95	
		Program Peningkatan Kualitas dan Sarana Prasarana Olahraga	cakupan pembinaan olahraga	%	92,00	
14	STATISTIK					Dinas Kominfo

NO	URUSAN/BIDANG URUSAN PEMERINTAHAN DAERAH	PROGRAM	INDIKATOR KINERJA	SATUAN	TARGET	OPD PELAK-SANA
		Program pengembangan data/informasi/ statistik daerah	Cakupan pelayanan data statistik sektoral	%	100	
15	PERSANDIAN					Dinas Kominfo
		Program pengelolaan persandian	Persentase perangkat daerah yang mengimplementasikan pengamanan informasi dan persandian	%	15	
16	KEBUDAYAAN					Dinas Budpar
		Program pengembangan dan pengelolaan kekayaan budaya dan cagar budaya	persentase kelompok seni / budaya yang diaktualisasikan	%	59	
			persentase cagar budaya yang dikelola secara terpadu	%	18	
17	PERPUSTAKAAN					Dinas Kearsipan dan Perpusta-kaan
		Program Peningkatan Pelayanan dan sistem administrasi perpustakaan	persentase pengunjung perpustakaan per tahun	%	8,0	
			Persentase ketersediaan bahan pustaka	%	72,65	
18	KEARSIPAN					Dinas Kearsipan dan Perpusta-kaan
		Program Peningkatan Pelayanan dan sistem	persentase perangkat daerah yang melaksanakan jadwal retensi arsip	%	16,67	

NO	URUSAN/BIDANG URUSAN PEMERINTAHAN DAERAH	PROGRAM	INDIKATOR KINERJA	SATUAN	TARGET	OPD PELAK-SANA
		administrasi kearsipan				
C	URUSAN PILIHAN					
1	KELAUTAN DAN PERIKANAN					Dinas Pertanian dan Pangan
		Program pembinaan dan pengembangan budidaya perikanan	Persentase peningkatan produksi perikanan	%	98	
2	PARIWISATA					Dinas Budpar
		Program peningkatan dan pengembangan pariwisata	persentase peningkatan sarpras pariwisata yang memadai	%	6	
			persentase kenaikan PAD sektor pariwisata	%	12	
			Persentase peningkatan promosi pariwisata	%	13	
3	PERTANIAN					Dinas Pertanian dan Pangan
		Program Peningkatan Produksi dan Sarana Prasarana Pertanian/ Perkebunan	persentase peningkatan produktifitas hasil pertanian / perkebunan	%	97,03	
		Program Peningkatan Produksi dan Sarana Prasarana Peternakan	persentase peningkatan produksi peternakan	%	90,7	
4	KEHUTANAN					Dinas PKPLH
		Program pengelolaan taman hutan raya	Persentase tutupan lahan	%	0,32	
5	ENERGI DAN SUMBER DAYA MINERAL					DPMPTSP

NO	URUSAN/BIDANG URUSAN PEMERINTAHAN DAERAH	PROGRAM	INDIKATOR KINERJA	SATUAN	TARGET	OPD PELAK-SANA
		Program pelayanan perizinan pemanfaatan energi dan sumber daya mineral	cakupan fasilitasi perizinan pemanfaatan energi dan sumber daya mineral	%	100	
6	PERDAGANGAN					Dinas Perda-gangan
		Program Pembinaan pedagang kaki lima dan asongan	cakupan bina kelompok pedagang/usaha informal	%	50	
		Program Fasilitasi Perdagangan, Promosi dan Perlindungan Konsumen	cakupan pembinaan fasilitasi perdagangan, pengendalian bahan pokok dan barang penting, pengawasan barang bersubsidi serta pelaksanaan promosi	%	90	
			cakupan fasilitasi perlindungan konsumen	%	85	
		Program Peningkatan dan Pengelolaan Pasar	Kontribusi pendapatan pasar terhadap PAD	%	3,90	
			Cakupan Pengelolaan pasar rakyat	%	85	
7	PERINDUSTRIAN					Dinas Nakerinkop UKM
		Program peningkatan dan pengembangan perindustrian	persentase pertumbuhan IKM	%	0,30	
8	TRANSMIGRASI					Dinas Nakerinkop UKM
		Program fasilitasi dan pengembangan wilayah	persentase calon transmigran yang terfasilitasi	%	25	

NO	URUSAN/BIDANG URUSAN PEMERINTAHAN DAERAH	PROGRAM	INDIKATOR KINERJA	SATUAN	TARGET	OPD PELAK-SANA
		penempatan transmigrasi				
D	FUNGSI PENUNJANG URUSAN PEMERINTAHAN					
1	ADMINISTRASI PEMERINTAHAN					Setda, Set DPRD
		Program fasilitasi tata pemerintahan	persentase fasilitasi penyelenggaraanpemerintahan	%	100	
			Persentase faslitasi kerjasama	%	100	
		Program penataan peraturan perundang-undangan, bantuan hukum dan penegakan HAM	Persentase penataan terhadap peraturan perundang-undangan dan penyelesaian penanganan kasus pemda	%	88	
			Persentase peningkatan produk hukum daerah yang diinformasikan	%	96	
		Program peningkatan kesejahteraan rakyat	Persentase fasilitasi peningkatan kesejahteraan sosial dan kegiatan keagamaan	%	100	
			Persentase fasilitasi penyaluran zakat, infak, sodaqoh	%	100	
		Program pembinaan kelembagaan, ketatalaksanaan dan pelayanan publik, akuntabilitas kinerja pemerintah daerah dan reformasi birokrasi	Persentase efektifitas kelembagaan perangkat daerah	%	90	
			Indeks Kepuasan Masyarakat	%	83	
			nilai akuntabilitas kinerja	%	75,00	
			Indeks Reformasi Birokrasi	%	79	

NO	URUSAN/BIDANG URUSAN PEMERINTAHAN DAERAH	PROGRAM	INDIKATOR KINERJA	SATUAN	TARGET	OPD PELAK-SANA
			cakupan pembinaan kelembagaan, ketatalaksanaan dan pelayanan publik, akuntabilitas kinerja pemerintah daerah dan reformasi birokrasi	%	100	
		Program peningkatan pelayanan kedinasan kepala daerah/wakil kepala daerah	Persentase kelancaran pelayanan kedinasan Kepala Daerah/Wakil Kepala Daerah	%	100	
		Program peningkatan perekonomian daerah	Prosentase pelaksanaan rekomendasi TPID	%	81	
			Prosentase kenaikan kontribusi laba BUMD terhadap PAD	%	6	
		Program Program Pengelolaan Administrasi Pembangunan	Prosentase penyusunan program pembangunan daerah yang tepat waktu	%	100	
			Prosentase realisasi kegiatan pembangunan yang tepat waktu	%	88	
		Program Pengelolaan Pengadaan Barang/Jasa	persentase fasilitasi proses pengadaan barang/jasa sesuai standar pelayanan	%	100	
		Program peningkatan kapasitas lembaga perwakilan rakyat daerah	Persentase agenda kerja DPRD yang terealisasi	%	100	
		Program penyelenggaraan kehumasan	persentase kegiatan DPRD yang dipublikasikan	%	100	
		Program fasilitasi dan penyelenggaraan pemerintahan	Cakupan fasilitasi dan penyelenggaraan pemerintahan	%	100	

NO	URUSAN/BIDANG URUSAN PEMERINTAHAN DAERAH	PROGRAM	INDIKATOR KINERJA	SATUAN	TARGET	OPD PELAK-SANA
2	PENGAWASAN					Inspekto-rat
		Program peningkatan sistem pengawasan internal dan pengendalian pelaksanaan kebijakan KDH	persentase perangkat daerah yang bersih dari penyimpangan pengelolaan dan aset yang bersifat material	%	100	
			persentase tindak lanjut rekomendasi koordinasi supervisi dan pencegahan KPK	%	90	
			persentase aduan pungli yang selesai ditindak lanjuti	%	100	
			persentase aduan masyarakat yang telah selesai ditindaklanjuti	%	100	
			Nilai rata-rata maturitas SPIP Perangkat Daerah		3,3	
			persentase laporan gratifikasi yang telah selesai ditindaklanjuti	%	100	
			persentase perangkat daerah yang berpredikat WBK/WBBM	%	20,6	
			persentase realisasi progres PMPRB	%	90	
3	PERENCANAAN					Bappeda
		Program perencanaan pembangunan daerah	Persentase konsistensi program RPJMD ke dalam RKPD	%	100	
			Persentase konsistensi program RKPD ke dalam APBD	%	100	
			Persentase keterisian data/informasi	%	55	
		Program perencanaan Pemerintahan	Cakupan fasilitasi perencanaan, pengendalian dan	%	100	

NO	URUSAN/BIDANG URUSAN PEMERINTAHAN DAERAH	PROGRAM	INDIKATOR KINERJA	SATUAN	TARGET	OPD PELAK-SANA
		dan sosial budaya	evaluasi kinerja bidang pemerintahan dan sosial budaya			
		Program perencanaan prasarana wilayah, Ekonomi dan sumber daya alam	Cakupan fasilitasi perencanaan, pengendalian dan evaluasi kinerja bidang prasarana wilayah, ekonomi dan sumber daya alam	%	100	
4	KEUANGAN					BPPKAD
		Program peningkatan pendapatan daerah	persentase realisasi target PAD	%	100	
		Program fasilitasi dan penyusunan anggaran daerah	persentase klasifikasi dan kode rekening belanja yang sesuai ketentuan peraturan perundang-undangan	%	100	
		Program penatausahaan keuangan dan akuntansi daerah	rasio tahapan penyusunan LKPD sesuai ketentuan peraturan perundang-undangan	%	100	
		Program pengelolaan perbendaharaan daerah	capaian realisasi pembayaran belanja OPD	%	95	
		Program pengelolaan aset daerah	persentase jumlah koreksi audit BPK terhadap total aset yang dimiliki Pemerintah Daerah dengan tertib	%	90	
5	KEPEGAWAIAN, PENDIDIKAN DAN PELATIHAN					BKPP
		Program penyelenggaraan administrasi aparatur	persentase layanan administrasi kepegawaian yang sesuai standar	%	100	
		Program pembinaan pegawai dan	persentasi perangkat daerah yang berhasil	%	95	

NO	URUSAN/BIDANG URUSAN PEMERINTAHAN DAERAH	PROGRAM	INDIKATOR KINERJA	SATUAN	TARGET	OPD PELAK-SANA
		dokumentasi aparatur	melaksanakan kode etik/aturan perilaku			
			persentase perangkat daerah yang taat terhadap laporan kepegawaian	%	100	
			persentase sistem informasi kepegawaian yang terintegrasi dengan SIMPEG	%	75	
		Program pengembangan, pendidikan dan pelatihan aparatur	persentase pejabat eselon II, III, IV JFU, JFT yang memenuhi standar kompetensi	%	42	
			persentase ASN yang memenuhi pendidikan dan pelatihan 20 JP pertahun	%	1,6	
6	PENELITIAN DAN PENGEMBANGAN					Bappeda
		Program Penelitian dan Pengembangan Daerah	capaian fasilitasi bidang pengembangan dan penelitian daerah	%	86	
E	NON URUSAN					
		Program pelayanan administrasi umum	indeks kepuasan masyarakat atas kinerja perangkat daerah	%	83	Semua PD
	ASPEK DAYA SAING DAERAH					
			Kemampuan konsumsi rumah tangga per kapita	Rp. ribu /org/th	11.130, 49	
			Indeks Reformasi Birokrasi	Angka	79	
			Indeks Sistem Pemerintahan Berbasis Elektronik (SPBE)	Angka	2,56	
			Angka kriminalitas	Angka	0,014	
			Indeks rasa aman	Angka	0,53	
			Indeks Toleransi	%	100	

NO	URUSAN/BIDANG URUSAN PEMERINTAHAN DAERAH	PROGRAM	INDIKATOR KINERJA	SATUAN	TARGET	OPD PELAK-SANA
			Nilai investasi	Rp. trilyun	8,34 T	
			Persentase infrastruktur dalam kondisi mantap	%	81,72	
			Indeks Kualitas Lingkungan Hidup (IKLH)	Angka	65,34	

BAB VII
PENUTUP

RKPD Kabupaten Kudus Tahun 2021 merupakan dokumen perencanaan pembangunan tahunan daerah dan disusun dengan mendasarkan pada permasalahan dan tantangan pembangunan dan memperhitungkan potensi dan peluang yang dimiliki untuk mewujudkan visi pembangunan Kabupaten Kudus. RKPD Kabupaten Kudus Tahun 2021 menjadi acuan bagi pemerintah daerah, masyarakat dan dunia usaha dalam pelaksanaan pembangunan daerah tahun 2021.

Beberapa kaidah pelaksanaan RKPD Kabupaten Kudus Tahun 2021 yang harus diperhatikan adalah sebagai berikut :

1. RKPD Tahun 2021 menjadi pedoman dalam penyusunan Rencana Kerja Perangkat Daerah (Renja PD) Tahun 2021 sesuai tugas pokok dan fungsinya.
2. RKPD Tahun 2021 menjadi landasan penyusunan KUA dan PPAS Tahun 2021 untuk menyusun Rancangan APBD Tahun Anggaran 2021.
3. Perangkat Daerah dan seluruh pemangku kepentingan termasuk dunia usaha dan masyarakat berkewajiban melaksanakan program-program RKPD Tahun 2021 dengan sebaik-baiknya.

Pelaksanaan RKPD Kabupaten Kudus Tahun 2021 perlu memperhatikan seluruh potensi dan pembiayaan yang tersedia, baik dari pemerintah pusat, pemerintah provinsi, pemerintah kabupaten, swasta maupun masyarakat.

Plt. BUPATI KUDUS
WAKIL BUPATI,

HARTOPO

Dipindai dengan CamScanner

LAMPIRAN I

Lampiran I

RENCANA PROGRAM, KEGIATAN, INDIKATOR KERJA, KELOMPOK SASARAN, DAN PENDANAAN INDIKATIF KABUPATEN KUDUS
TINGKAT : RKPD
OPD : 1.01.01 : DINAS PENDIDIKAN, KEPEMUDAAN DAN OLAH RAGA

Kode	Urusan / Bidang Urusan Pemerintah Daerah dan Program / Kegiatan	Indikator Kinerja Program / Kegiatan	Rencana Tahun 2021				Catatan Penting	Perkiraan Maju Rencana Tahun 2022		Ket.
			Lokasi	Target Capaian Kerja	Kebutuhan Dana / Pagu Indikatif	Sumber Dana		Target Capaian Kerja	Kebutuhan Dana Pagu Indikatif	
1	**2**	**3**	**4**	**5**	**6**	**7**	**8**	**9**	**10**	**11**
1.01	***PENDIDIKAN***				***41.410.831.000***				***276.786.969.000***	
1.01.07	**Program pelayanan administrasi umum**				**2.755.170.000**				**2.749.186.000**	
		Indeks kepuasan masyarakat atas kinerja perangkat daerah		**83**						
1.01.07.01	Peningkatan sistem perencanaan, evaluasi dan pelaporan capaian kinerja		Kabupaten Kudus		255.000.000	APBD;			251.339.000	
		Jumlah sekolah yang berhasil sinkron dapodik		475,00 Skl				0,00		
		Jumlah dokumen pelaporan (LKPJ, LKJip, LPPD), Profil Pendidikan, SPM		5,00 Dok				0,00		
		Jumlah dokumen evaluasi (evaluasi renja)		4,00 Dok				0,00		
		Jumlah dokumen perencanaan OPD (Renstra, Renja, Renja Perubahan, bahan RKPD, bahan RKPD Perubahan, bahan KUA-PPAS, bahan KUA-PPAS Perubahan, IKU, RKT, PK, PK Perubahan, Renc Aksi)		12,00 Dok				0,00		
		sekolah yang berhasil sinkron dapodik	*Kabupaten Kudus RT./RW.*	*424 Skl*	-	*APBD*				*Usulan OPD*
		dokumen pelaporan (LKPJ, LKJip, LPPD), Profil Pendidikan, SPM	*Kabupaten Kudus RT./RW.*	*5 Dok*	-	*APBD*				*Usulan OPD*
		dokumen evaluasi (evaluasi renja)	*Kabupaten Kudus RT./RW.*	*4 Dok*	-	*APBD*				*Usulan OPD*
		dokumen perencanaan OPD (Renja, Renja Perubahan, bahan RKPD, bahan RKPD Perubahan, bahan KUA-PPAS, bahan KUA-PPAS Perubahan, IKU, RKT, PK, PK Perubahan, Renc Aksi)	*Kabupaten Kudus RT./RW.*	*11 Dok*	-	*APBD*				*Usulan OPD*
1.01.07.02	Pelayanan administrasi dan pelaporan keuangan		Kabupaten Kudus		292.800.000	APBD;			327.948.000	
		Jumlah pengelola keuangan (PA, KPA, PPK, Bend. pengeluaran, pembuat daftar gaji, Bendahara pengeluaran pembantu, Pemb Bend Peng BTL, Pemb Bend Peng BL, bend pengeluaran pembantu BTL, pengurus barang)		79,00 Org				0,00		
		Jumlah dokumen RKA, RKA Perubahan, DPA, DPPA, LKPD, laporan keuangan bulanan		17,00 Dok				0,00		
		Penyusunan Pelaporan Keuangan Akhir Tahun	*Kabupaten Kudus RT./RW.*	*1 Thn*	-	*APBD*				*Usulan OPD*

Kode	Urusan / Bidang Urusan Pemerintah Daerah dan Program / Kegiatan	Indikator Kinerja Program / Kegiatan	Rencana Tahun 2021				Catatan Penting	Perkiraan Maju Rencana Tahun 2022		Ket.
			Lokasi	Target Capaian Kerja	Kebutuhan Dana / Pagu Indikatif	Sumber Dana		Target Capaian Kerja	Kebutuhan Dana Pagu Indikatif	
1	2	3	4	5	6	7	8	9	10	11
		Penyusunan Pelaporan Prognosis Realisasi Anggaran	*Kabupaten Kudus RT./RW.*	*1 Thn*	-	*APBD*				*Usulan OPD*
		Penyusunan Laporan Keuangan Bulanan/Semesteran	*Kabupaten Kudus RT./RW.*	*1 Thn*	-	*APBD*				*Usulan OPD*
		Penyusunan Laporan Capaian Kinerja dan Ikhtisar Realisasi Kinerja SKPD	*Kabupaten Kudus RT./RW.*	*1 Thn*	-	*APBD*				*Usulan OPD*
		Pengelolaan dan Penyiapan Bahan Tanggapan Pemeriksaan	*Kabupaten Kudus RT./RW.*	*1 Thn*	-	*APBD*				*Usulan OPD*
		Penyusunan Akuntansi dan Pelaporan Keuangan	*Kabupaten Kudus RT./RW.*	*1 Thn*	-	*APBD*				*Usulan OPD*
		Penyiapan Bahan Pelaksanaan Verifikasi	*Kabupaten Kudus RT./RW.*	*1 Thn*	-	*APBD*				*Usulan OPD*
		Jumlah pengelola keuangan (PA, KPA, PPK, Bend. pengeluaran, pembuat daftar gaji, Bendahara pengeluaran pembantu, Pemb Bend Peng BTL, Pemb Bend Peng BL, bend pengeluaran pembantu BTL, pengurus barang)	*Kabupaten Kudus RT./RW.*	*88 Org*	-	*APBD*				*Usulan OPD*
		Jumlah dokumen RKA, RKA Perubahan, DPA, DPPA, LKPD, laporan keuangan bulanan	*Kabupaten Kudus RT./RW.*	*20 Dok*	-	*APBD*				*Usulan OPD*
1.01.07.03	Peningkatan kapasitas sumber daya dan sarana prasarana aparatur		Kabupaten Kudus		2.207.370.000	APBD;			2.169.899.000	
		Jumlah PHD/ K2/ Outsorcing/ Staf Pendukung Laporan/ Tenaga Kebersihan/ Tenaga Keamanan		45,00 Org				0,00		
		Jumlah Pengadaan sarpras aparatur penunjang kelancaran administrasi kantor		1,00 Pkt				0,00		
		Jumlah gedung (dikpora/PBG/UPT Pendidikan kecamatan yang terehabilitasi / terbangun		5,00 Unit				0,00		
		Jumlah fasilitasi peningkatan kompetensi ASN		1,00 Kgt				0,00		
		Jumlah dokumen survey kepuasan masyarakat, SPIP, Laporan Aset, dan kepegawaian		4,00 Dok				0,00		
		Jumlah sekolah yang kegiatan rutinnya dibantu pembiayaanya oleh Dikpora, sekolah yang sewa tanahnya dibayarkan APBD5		5,00 Skl				0,00		
		Jumlah fasilitasi pembiayaan rutin kantor (pada Dikpora, PBG, UPT Pendidikan Kecamatan : terbayarkannya tagihan listrik, telepon, internet dan air; terbayarkannya tagihan surat kabar/majalah; tersedianya alat tulis kantor; tersedianya makan minum pegawai,		12,00 Bln				0,00		
		Pengadaan Papan Nama Identitas Disdikpora	*Kabupaten Kudus RT./RW.*	*1 Pkt*	-	*APBD*				*Usulan OPD*
		Terfasilitasinya lembur pegawai Dikpora	*Kabupaten Kudus RT./RW.*	*12 Bln*	-	*APBD*				*Usulan OPD*

Kode	Urusan / Bidang Urusan Pemerintah Daerah dan Program / Kegiatan	Indikator Kinerja Program / Kegiatan	Rencana Tahun 2021				Catatan Penting	Perkiraan Maju Rencana Tahun 2022		Ket.
			Lokasi	Target Capaian Kerja	Kebutuhan Dana / Pagu Indikatif	Sumber Dana		Target Capaian Kerja	Kebutuhan Dana Pagu Indikatif	
1	2	3	4	5	6	7	8	9	10	11
		Terpenuhinya jasa asuransi barang milik negara/gedung Dikpora, PBG, Kantor Koordinator kecamatan	*Kabupaten Kudus RT./RW.*	*12 Bln*	-	*APBD*				*Usulan OPD*
		Terpenuhinya peralatan rumah tangga perkantoran Dikpora, PBG, Kantor Koordinator kecamatan	*Kabupaten Kudus RT./RW.*	*12 Bln*	-	*APBD*				*Usulan OPD*
		Penyediaan komponen instalasi listrik Dikpora, PBG, Kantor Koordinator kecamatan	*Kabupaten Kudus RT./RW.*	*12 Bln*	-	*APBD*				*Usulan OPD*
		Terbayarkan pajak kendaraan dinas Dikpora roda 4 dan roda 2	*Kabupaten Kudus RT./RW.*	*12 Bln*	-	*APBD*				*Usulan OPD*
		Terpeliharannya perawatan, pembelian suku cadang, bbm, pelumas kendaraan roda empat 6 unit dan kendaraan roda 2	*Kabupaten Kudus RT./RW.*	*12 Bln*	-	*APBD*				*Usulan OPD*
		Tersedianya barang cetakan dan penggadaan Dikpora, PBG, Kantor Koordinator kecamatan	*Kabupaten Kudus RT./RW.*	*12 Bln*	-	*APBD*				*Usulan OPD*
		Terawatnya peralatan dan perlengkapan kantor Dikpora, PBG, Kantor Koordinator kecamatan	*Kabupaten Kudus RT./RW.*	*12 Bln*	-	*APBD*				*Usulan OPD*
		Terpenuhinya jasa surat menyurat Dikpora, PBG, Kantor Koordinator kecamatan	*Kabupaten Kudus RT./RW.*	*12 Bln*	-	*APBD*				*Usulan OPD*
		Peningkatan kesegaran jasmani dan rekreasi (kegiatan senam dan eorobik dinas dikpora)	*Kabupaten Kudus RT./RW.*	*12 Bln*	-	*APBD*				*Usulan OPD*
		tersedianya makan minum pegawai, rapat dan tamu Dikpora, PBG, Kantor Koordinator kecamatan	*Kabupaten Kudus RT./RW.*	*12 Bln*	-	*APBD*				*Usulan OPD*
		tersedianya alat tulis kantor Dikpora, PBG, Kantor Koordinator kecamatan	*Kabupaten Kudus RT./RW.*	*12 Bln*	-	*APBD*				*Usulan OPD*
		terbayarkannya surat kabar/majalah Dikpora, PBG, Kantor Koordinator kecamatan	*Kabupaten Kudus RT./RW.*	*12 Bln*	-	*APBD*				*Usulan OPD*
		Terpenuhinya perjalanan dinas dalam dan luar daerah	*Kabupaten Kudus RT./RW.*	*12 Bln*	-	*APBD*				*Usulan OPD*
		Pengadaan AC Disdikpora	*Kabupaten Kudus RT./RW.*	*6 Unit*	-	*APBD*				*Usulan OPD*
		Rehabilitasi tempat parkir Disdikpora	*Kabupaten Kudus RT./RW.*	*1 Pkt*	-	*APBD*				*Usulan OPD*
		Terbayarnya Honor PHD/ K2/ Outsorcing/ Staf Pendukung Laporan/ Tenaga Kebersihan/ Tenaga Keamanan	*Kabupaten Kudus RT./RW.*	*12 Bln*	-	*APBD*				*Usulan OPD*
		Terfasilitasinya survey kepuasan masyarakat, SPIP, Laporan Aset, dan kepegawaian	*Kabupaten Kudus RT./RW.*	*4 Dok*	-	*APBD*				*Usulan OPD*
		Fasilitasi sekolah yang kegiatan rutinnya dibantu pembiayaanya oleh Dikpora, sekolah yang sewa tanahnya dibayarkan APBD	*Kabupaten Kudus RT./RW.*	*12 Bln*	-	*APBD*				*Usulan OPD*
		Jasa Komunikasi, Sumber Daya Air dan Listrik Dikpora, PBG, Kantor Koordinator kecamatan	*Kabupaten Kudus RT./RW.*	*12 Bln*	-	*APBD*				*Usulan OPD*

Kode	Urusan / Bidang Urusan Pemerintah Daerah dan Program / Kegiatan	Indikator Kinerja Program / Kegiatan	Rencana Tahun 2021				Catatan Penting	Perkiraan Maju Rencana Tahun 2022		Ket.
			Lokasi	Target Capaian Kerja	Kebutuhan Dana / Pagu Indikatif	Sumber Dana		Target Capaian Kerja	Kebutuhan Dana Pagu Indikatif	
1	2	3	4	5	6	7	8	9	10	11
1.01.16	**Program Wajib Belajar Pendidikan Dasar Sembilan Tahun**				**30.012.061.000**				**238.462.638.000**	
		APK SD/MI		**101.8 %**						
		APK SMP/MTs		**114.75 %**						
		Persentase sekolah terakreditasi A		**73.96 %**						
		Persentase sarpras pendidikan dasar dalam kondisi baik		**94.77 %**						
		Persentase pendidik pendidikan dasar yang bersertifikasi pendidik		**68.06 %**						
		Persentase pendidik dan tenaga kependidikan non PNS pendidikan dasar yang memenuhi kompetensi		**91.06 %**						
1.01.16.103	Fasilitasi dan Peningkatan Kualitas Pendidikan Dasar		Kabupaten Kudus		805.000.000	APBD;			2.457.600.000	
		Nilai rata-rata UN SMP		65,00 Nilai				0,00		
		Nilai rata-rata USBN SD		63,00 Nilai				0,00		
		Jumlah sekolah terakreditasi A		125,00 Skl				0,00		
		Jumlah sekolah yang menerapkan kurikulum 2013, jumlah sekolah yang menerapkan sistem penjaminan mutu pendidikan, jumlah sekolah yang terfasilitasi beasiswa kurang mampu, jumlah sekolah yang terfasilitasi lomba FLS2N, LCSPN, OSN, Lomba dokter kecil, LSS, l		472,00 Skl				0,00		
		Jumlah sekolah yang dimerger		2,00 Skl				0,00		
		Jumlah SMP yang terfasilitasi PPDB Online		27,00 Skl				0,00		
		Jumlah dokumen pedoman penyusunan kalender pendidikan dasar		2,00 Dok				0,00		
		Terfasilitasinya pengembangan sekolah (regrouping/merger SMP tersedianya jasa penghargaan/beasiswa bagi siswa SMP yang berprestasi)	*Kabupaten Kudus RT./RW.*	*1 Pkt*	*30.000.000*	*APBD*				*Usulan OPD*
		Fasilitasi Kalender Pendidikan Dikdas	*Kabupaten Kudus RT./RW.*	*1 Kgt*	*10.000.000*	*APBD*				*Usulan OPD*
		Fasilitasi beasiswa Kurang Mampu	*Kabupaten Kudus RT./RW.*	*1 Kgt*	*10.000.000*	*APBD*				*Usulan OPD*
		Fasilitasi Akreditasi sekolah SD	*Kabupaten Kudus RT./RW.*	*1 Kgt*	*5.000.000*	*APBD*				*Usulan OPD*
		Fasilitasi Akreditasi sekolah SMP	*Kabupaten Kudus RT./RW.*	*1 Kgt*	*5.000.000*	*APBD*				*Usulan OPD*
		Fasilitasi PPDB On Line SMP	*Kabupaten Kudus RT./RW.*	*1 Kgt*	*25.000.000*	*APBD*				*Usulan OPD*

Kode	Urusan / Bidang Urusan Pemerintah Daerah dan Program / Kegiatan	Indikator Kinerja Program / Kegiatan	Rencana Tahun 2021				Catatan Penting	Perkiraan Maju Rencana Tahun 2022		Ket.
			Lokasi	Target Capaian Kerja	Kebutuhan Dana / Pagu Indikatif	Sumber Dana		Target Capaian Kerja	Kebutuhan Dana Pagu Indikatif	
1	2	3	4	5	6	7	8	9	10	11
		Fasilitasi sekolah ramah anak SMP	*Kabupaten Kudus RT./RW.*	*1 Kgt*	*25.000.000*	*APBD*				*Usulan OPD*
		Fasilitasi sekolah ramah anak SD	*Kabupaten Kudus RT./RW.*	*1 Kgt*	*25.000.000*	*APBD*				*Usulan OPD*
		Fasilitasi Lomba Kelembagaan SD TTingkat Kabupaten/Provinsi/Nasional al : LSS, lomba Perpustakaan, Lomba sekolah Adiwiyata	*Kabupaten Kudus RT./RW.*	*1 Pkt*	*7.500.000*	*APBD*				*Usulan OPD*
		Fasilitasi Lomba Kelembagaan SMP Tingkat Kabupaten/Provinsi/Nasional al : LSS, lomba Perpustakaan, Lomba sekolah Adiwiyata	*Kabupaten Kudus RT./RW.*	*1 Pkt*	*7.500.000*	*APBD*				*Usulan OPD*
		Terfasilitasinya ujian sekolah /AKM SMP al . pengadaan ijazah SMP, sosialisasi penyelenggaraan ujian sekolah/AKM di SMP, perakitan soal ujian/AKM SMP, penggandaan dan pendistribusian soal ujian sekolah/AKM di SMP, pelatihan penyusunan ulangan semester SMP	*Kabupaten Kudus RT./RW.*	*1 Pkt*	*30.000.000*	*APBD*				*Usulan OPD*
		Terfasilitasinya pembinaan siswa dan seleksi / lomba-lomba siswa SMP al : fls2n, OSN, dan LCSPN-SMP tingkat kabupaten/Provinsi/Nasional	*Kabupaten Kudus RT./RW.*	*1 Pkt*	*100.000.000*	*APBD*				*Usulan OPD*
		Fasilitasi Kegiatan PAI/MAPSI SMP Tingkat Kabupaten	*Kabupaten Kudus RT./RW.*	*1 Kgt*	*50.000.000*	*APBD*				*Usulan OPD*
		Fasilitasi Kegiatan PAI/MAPSI SD Tingkat Kabupaten	*Kabupaten Kudus RT./RW.*	*1 Kgt*	*100.000.000*	*APBD*				*Usulan OPD*
		Terfasilitasinya pengembangan sekolah (regrouping/merger SD, tersedianya jasa penghargaan/beasiswa bagi siswa SD yang berprestasi)	*Kabupaten Kudus RT./RW.*	*1 Pkt*	*60.000.000*	*APBD*				*Usulan OPD*
		Terfasilitasinya pembinaan siswa dan seleksi / lomba-lomba siswa SD al : fls2n, OSN, Dokter kecil, LSS, Pesta Siaga dan LCSPN-SD tingkat kabupaten	*Kabupaten Kudus RT./RW.*	*1 Pkt*	*135.000.000*	*APBD*				*Usulan OPD*
		Fasilitasi Kegiatan PAI /MAPSI SD Tingkat Kecamatan	*Kabupaten Kudus RT./RW.*	*9 Kec*	*60.000.000*	*APBD*				*Usulan OPD*
		Fasilitasi Kegiatan OSN SD Tingkat Kecamatan	*Kabupaten Kudus RT./RW.*	*9 Kec*	*60.000.000*	*APBD*				*Usulan OPD*
		Fasilitasi Kegiatan FLS2N SD Ingkat Kecamatan	*Kabupaten Kudus RT./RW.*	*9 Kec*	*60.000.000*	*APBD*				*Usulan OPD*
1.01.16.107	BOS APBD		Kabupaten Kudus		20.516.256.000	APBD;			33.151.038.000	
		Jumlah sekolah penerima BOS APBD Kabupaten		472,00 Skl				0,00		
		Tercapainya bantuan operasional sekolah	*Kabupaten Kudus*	*1 Thn*	*20.516.256.000*	*APBD*				*Usulan OPD*
1.01.16.108	Pengadaan, Pemeliharaan dan Rehabilitasi Sarana dan Prasarana Pendidikan Dasar		Kabupaten Kudus		200.000.000	APBD;			82.198.000.000	
		Jumlah pengadaan mebelair dan alat peraga		60,00 Pkt				0,00		
		Jumlah sekolah yang dibangun pagar, jamban, lapangan upacara, lapangan olahraga		73,00 Skl				0,00		

Kode	Urusan / Bidang Urusan Pemerintah Daerah dan Program / Kegiatan	Indikator Kinerja Program / Kegiatan	Rencana Tahun 2021				Catatan Penting	Perkiraan Maju Rencana Tahun 2022		Ket.
			Lokasi	Target Capaian Kerja	Kebutuhan Dana / Pagu Indikatif	Sumber Dana		Target Capaian Kerja	Kebutuhan Dana Pagu Indikatif	
1	2	3	4	5	6	7	8	9	10	11
		Jumlah ruang kelas, laboratorium, ruang guru, UKS, perpustakaan, mushola, ruang serbaguna, tempat parkir yang dibangun dan direhabilitasi		117,00 Ruang				0,00		
		Rehabilitasi Sedang/ Berat Ruang Kelas SD 3 Wergu Wetan	*SD 3 Wergu wetan RT./RW.*	*1 Pkt*	*200.000.000*	*APBD*				*Usulan OPD*
1.01.16.111	Peningkatan Mutu Pendidik dan Tenaga Kependidikan Pendidikan Dasar		Kabupaten Kudus		8.490.805.000	APBD;			50.656.000.000	
		Jumlah guru tersertifikasi		3370,00 Org				0,00		
		Jumlah guru SD, SMP, dan pengawas berprestasi, calon kepala sekolah yang diseleksi, nilai angka kredit, mengikuti pelatihan		3835,00 Org				0,00		
		Jumlah tenaga pendidik dan tenaga kependidikan non pns di SD dan SMP yang mendapat tunjangan 1 juta per bulan		2715,00 Org				0,00		
		Jumlah jurnal profesionalisme pendidik		14,00 Dok				0,00		
		Jumlah pendidik non PNS di SD dan SMP yang mendapat tunjangan	*Kabupaten Kudus RT./RW.*	*1416 Org*	*7.575.747.000*	*APBD*				*Usulan OPD*
		Fasilitasi Pendidik dan Tenagan Kependidikan berprestasi	*Kabupaten Kudus*	*125 Org*	*150.000.000*	*APBD*				*Usulan OPD*
		Jumlah calon kepala sekolah yang terseleksi SD	*Kabupaten Kudus*	*5 Org*	*10.000.000*	*APBD*				*Usulan OPD*
		Fasilitasi Jurnal Ilmiah	*Kabupaten Kudus*	*100 Buku*	*12.500.000*	*APBD*				*Usulan OPD*
		Fasilitasi guru tersertifikasi	*Kabupaten Kudus*	*1 Thn*	*5.058.000*	*APBD*				*Usulan OPD*
		Fasilitasi Penilaian angka kredit	*Kabupaten Kudus*	*5283 Org*	*90.000.000*	*APBD*				*Usulan OPD*
		Jumlah calon kepala sekolah mengikuti diklat SD dan SMP	*Kabupaten Kudus*	*70 Org*	*595.000.000*	*APBD*				*Usulan OPD*
		Jumlah calon pengawas sekolah yang terseleksi SD	*Kabupaten Kudus*	*5 Org*	*10.000.000*	*APBD*				*Usulan OPD*
		Jumlah calon pengawas sekolah yang mengikuti diklat SD	*Kabupaten Kudus*	*5 Org*	*42.500.000*	*APBD*				*Usulan OPD*
1.01.18	**Program Pendidikan Non Formal**				**8.643.600.000**				**35.575.145.000**	
		APK PAUD		**89.78 %**						
		APK Pendidikan Kesetaraan		**1.4 %**						
		Persentase sarpras pendidikan non formal dalam kondisi baik		**92.05 %**						
		Persentase pendidik pendidikan non formal yang bersertifikasi pendidik		**37.04 %**						
		Persentase pendidik dan tenaga kependidikan non PNS pendidikan non formal yang memenuhi kompetensi pendidik		**88.45 %**						
1.01.18.33	Fasilitasi dan Peningkatan Kualitas Pendidikan Anak Usia Dini		Kabupaten Kudus		285.000.000	APBD;			1.989.950.000	

Kode	Urusan / Bidang Urusan Pemerintah Daerah dan Program / Kegiatan	Indikator Kinerja Program / Kegiatan	Rencana Tahun 2021				Catatan Penting	Perkiraan Maju Rencana Tahun 2022		Ket.
			Lokasi	Target Capaian Kerja	Kebutuhan Dana / Pagu Indikatif	Sumber Dana		Target Capaian Kerja	Kebutuhan Dana Pagu Indikatif	
1	2	3	4	5	6	7	8	9	10	11
		Jumlah peserta yang mengikuti kegiatan festival gebyar PAUD dan lomba - lomba, peserta yang mengikuti kegiatan Bunda PAUD		800,00 Org				0,00		
		Jumlah PAUD yang menerapkan kurikulum 2013, PAUD HI, jumlah PAUD terakreditasi, PAUD yang mengikuti lomba gugus		350,00 Lembaga				0,00		
		Jumlah PAUD yang mendapatkan BOP, Jumlah PAUD yang mendapatkan bantuan sarana dan prasarana, Jumlah PAUD yang terrehabilitasi, Jumlah PAUD yang terfasilitasi pengembangan PAUD, Jumlah PAUD terfasilitasi SPM Pendidikan Anak Usia Dini		440,00 Lembaga				0,00		
		Jumlah dokumen pedoman penyusunan kalender PAUD		1,00 Dok				0,00		
		Fasilitasi supervisi dan Monitoring satuan PAUD	*Kabupaten Kudus*	*1 Kgt*	*5.000.000*	*APBD*				*Usulan OPD*
		Fasilitasi Pemenuhan SPM PAUD	*Kabupaten Kudus*	*1 Kgt*	*30.000.000*	*APBD*				*Usulan OPD*
		Fasilitasi Peningkatan PKG (Kabupaten)	*Kabupaten Kudus*	*1 Kgt*	*50.000.000*	*APBD*				*Usulan OPD*
		Fasilitasi BOP PAUD	*Kabupaten Kudus*	*1 Kgt*	*50.000.000*	*APBD*				*Usulan OPD*
		Lomba Gugus PAUD	*Kabupaten Kudus*	*1 Kgt*	*75.000.000*	*APBD*				*Usulan OPD*
		Festival Gebyar PAUD	*Kabupaten Kudus*	*1 Kgt*	*75.000.000*	*APBD*				*Usulan OPD*
1.01.18.36	Fasilitasi dan Peningkatan Kualitas Pendidikan Masyarakat		Kabupaten Kudus		190.000.000	APBD;			2.689.717.000	
		Jumlah dokumen pedoman penyusunan kalender Pendidikan Masyarakat		1,00 Dok				0,00		
		Jumlah penyelenggara kejar paket, lembaga peserta peringatan HAI		22,00 Lembaga				0,00		
		Jumlah lembaga PNF yang terakreditasi		50,00 Org				0,00		
		Jumlah lembaga pendidikan kesetaraan yang melaksanakan USBN, UNBK, terfasilitasi pengembangan Pendidikan Masyarakat, dan terfasilitasi SPM Pendidikan Kesetaraan		25,00 Lembaga				0,00		
		Jumlah lembaga PNF yang terakreditasi		8,00 Lembaga				0,00		
		Jumlah warga buta aksara yang mengikuti pembelajaran, orang yang mengikuti pendidikan kecakapan hidup		160,00 Org				0,00		
		Fasilitasi Ujian Pendidikan Kesetaraan	*Kabupaten Kudus*	*1 Kgt*	*15.000.000*	*APBD*				*Usulan OPD*
		Fasilitasi Pelatihan implementasi Kurikulum Pendidikan Kesetaraan dan Kursus	*Kabupaten Kudus*	*1 Kgt*	*60.000.000*	*APBD*				*Usulan OPD*
		Fasilitasi Pameran Produk Pendidikan Non Formal	*Kabupaten Kudus*	*1 Kgt*	*15.000.000*	*APBD*				*Usulan OPD*
		Fasilitasi pelatihan peningkatan kecakapan kerja bagi peserta didik paket C	*Kabupaten Kudus*	*1 Kgt*	*50.000.000*	*APBD*				*Usulan OPD*
		Fasilitasi pelatihan peningkatan kecakapan kerja	*Kabupaten Kudus*	*1 Kgt*	*50.000.000*	*APBD*				*Usulan OPD*

Kode	Urusan / Bidang Urusan Pemerintah Daerah dan Program / Kegiatan	Indikator Kinerja Program / Kegiatan	Rencana Tahun 2021				Catatan Penting	Perkiraan Maju Rencana Tahun 2022		Ket.
			Lokasi	Target Capaian Kerja	Kebutuhan Dana / Pagu Indikatif	Sumber Dana		Target Capaian Kerja	Kebutuhan Dana Pagu Indikatif	
1	2	3	4	5	6	7	8	9	10	11
1.01.18.38	Peningkatan Mutu Pendidik dan Tenaga Kependidikan Non Formal		Kabupaten Kudus		8.168.600.000	APBD;			30.895.478.000	
		Jumlah pendidik PAUD yang tersertifikasi		410,00 Org				0,00		
		Jumlah pendidik dan tenaga kependidikan non pns di PAUD yang mendapat tunjangan 1 juta per bulan		1830,00 Org				0,00		
		Jumlah guru PAUD yang mengikuti pelatihan kompetensi, pendidik dan tenaga kependidikan PAUD yang berprestasi		270,00 Org				0,00		
		Jumlah lembaga PAUD dan PNF yang mengisi dapodik		500,00 Lembaga				0,00		
		Fasilitasi Pemilihan Guru PAUD Prestasi dan Kepala sekolah PAUD prestasi	*Kabupaten Kudus*	*772 Org*	*25.000.000*	*APBD*				*Usulan OPD*
		fasilitasi pemilihan kepala sekolah dan pengawas yang terseleksi dan mengikuti diklat	*Kabupaten Kudus*	*2 Org*	*25.000.000*	*APBD*				*Usulan OPD*
		Fasilitasi Pelatihan kompetensi guru paud lanjutan	*Kabupaten Kudus*	*200 Org*	*150.000.000*	*APBD*				*Usulan OPD*
		Fasilitasi Dapodik PAUD	*Kabupaten Kudus*	*1 Kgt*	*25.000.000*	*APBD*				*Usulan OPD*
		Pemberian Honorarium Peningkatan kesejahteraan bagi guru swasta	*Kabupaten Kudus*	*1535 Org*	*7.943.600.000*	*APBD*				*Usulan OPD*
2.13	***KEPEMUDAAN DAN OLAH RAGA***				***1.500.000.000***				***3.493.997.000***	
2.13.22	**Program Kepemudaan**				**400.000.000**				**854.993.000**	
		persentase organisasi pemuda yang aktif		**95.95 %**						
		Persentase kegiatan kepemudaan		**40 %**						
2.13.22.01	Peningkatan kualitas sumber daya kepemudaan		Kabupaten Kudus		300.000.000	APBD;			602.964.000	
		Jumlah pemuda yang mengikuti pemuda pelopor keamanan lingkungan, jumlah pemuda yang mengikuti pelatihan ketrampilan, jumlah pemuda yang mengikuti kegiatan imtaq, jumlah pemuda yang terseleksi lomba, jumlah pemuda yang memiliki kompetensi paskibraka, jumla		385,00 Org				0,00		
		Fasilitasi Operasi Pelajar	*Kabupaten Kudus*	*1 Kgt*	*15.000.000*	*APBD*				*Usulan OPD*
		Fasilitasi Seleksi di Kalangan Pemuda (Seleksi PPAP, PPAN, BPAP/KPN, Pemuda Pelopor, Jambore Pemuda Indonesia (JPI)), Lomba KIR Tingkat Kabupaten dan Provinsi	*Kabupaten Kudus*	*120 Org*	*15.000.000*	*APBD*				*Usulan OPD*
		Fasilitasi Paskibraka	*Kabupaten Kudus*	*300 Org*	*270.000.000*	*APBD*				*Usulan OPD*

Kode	Urusan / Bidang Urusan Pemerintah Daerah dan Program / Kegiatan	Indikator Kinerja Program / Kegiatan	Rencana Tahun 2021				Catatan Penting	Perkiraan Maju Rencana Tahun 2022		Ket.
			Lokasi	Target Capaian Kerja	Kebutuhan Dana / Pagu Indikatif	Sumber Dana		Target Capaian Kerja	Kebutuhan Dana Pagu Indikatif	
1	**2**	**3**	**4**	**5**	**6**	**7**	**8**	**9**	**10**	**11**
2.13.22.03	Pembinaan kelembagaan dan peningkatan peran serta kepemudaan		Kabupaten Kudus		100.000.000	APBD;			252.029.000	
		Dokumen pendataan organisasi pemuda		1,00 Dok				0,00		
		Jumlah organisasi kepemudaan yang dibina, jumlah organisasi yang mengikuti kegiatan hari sumpah pemuda		30,00 Orgn				0,00		
		Terselenggaranya Pembinaan Organisasi Kepemudaan	*Kabupaten Kudus*	*42 Orgn*	*39.500.000*	*APBD*				*Usulan OPD*
		Fasilitasi Hari Sumpah Pemuda	*Kabupaten Kudus*	*1 Kgt*	*23.000.000*	*APBD*				*Usulan OPD*
		Terfasilitasinya pendataan potensi kepemudaan (al :pendataan jumlah kegiatan kepemudaan, jumlah organisasi pemuda)	*Kabupaten Kudus*	*24 Orgn*	*22.500.000*	*APBD*				*Usulan OPD*
		Fasilitasi Organisasi Kepemudan	*Kabupaten Kudus*	*1 Kgt*	*15.000.000*	*APBD*				*Usulan OPD*
2.13.23	**Program Peningkatan Kualitas dan Sarana Prasarana Olahraga**				**1.100.000.000**				**2.639.004.000**	
		cakupan pembinaan olahraga		**92 %**						
2.13.23.01	Pengembangan dan pemberdayaan olahraga		Kabupaten Kudus		400.000.000	APBD;			636.144.000	
		Jumlah tim gerak jalan hut ri, tim gerak jalan 28 km		422,00 Kelpk				0,00		
		Jumlah peserta popda kabupaten, oosn kabupaten, Kejurda, pekan seni, pembinaan olahraga		14530,00 Org				0,00		
		Jumlah peserta Popda, KOSN/OOSN, POSPEDA dan Sepak Bola gala Siswa SMP (GSI). Kejurda, Fasilitasi pembinaan keolahragaan	*Kabupaten Kudus*	*14530 Org*	*400.000.000*	*APBD*				*Usulan OPD*
2.13.23.02	Peningkatan prestasi dan pengelolaan sarana prasarana olahraga		Kabupaten Kudus		700.000.000	APBD;			2.002.860.000	
		Jumlah peserta festival olahraga tradisional		240,00 Org				0,00		
		Jumlah dokumen pendataan olahraga		1,00 Dok				0,00		
		Jumlah peningkatan sarana dan prasarana olahraga		1,00 Kgt				0,00		
		Terpeliharanya sarpras olahraga, tenaga kebersihan kolam renang, gor, stadion dan area sport center serta peralatan	*Kabupaten Kudus*	*1 Pkt*	*700.000.000*	*APBD*				*Usulan OPD*
		J U M L A H			**42.910.831.000**				**280.280.966.000**	

RENCANA PROGRAM, KEGIATAN, INDIKATOR KERJA, KELOMPOK SASARAN, DAN PENDANAAN INDIKATIF KABUPATEN KUDUS
TINGKAT : RKPD
OPD : 1.02.01 : DINAS KESEHATAN

Kode	Urusan / Bidang Urusan Pemerintah Daerah dan Program / Kegiatan	Indikator Kinerja Program / Kegiatan	Rencana Tahun 2021				Catatan Penting	Perkiraan Maju Rencana Tahun 2022		Ket.
			Lokasi	Target Capaian Kerja	Kebutuhan Dana / Pagu Indikatif	Sumber Dana		Target Capaian Kerja	Kebutuhan Dana Pagu Indikatif	
1	2	3	4	5	6	7	8	9	10	11
1.02	***KESEHATAN***				***122.330.595.000***				***139.334.818.000***	
1.02.07	**Program pelayanan administrasi umum**				**6.123.095.000**				**5.718.306.000**	
		Indeks kepuasan masyarakat atas kinerja perangkat daerah		**83**						
1.02.07.01	Peningkatan sistem perencanaan, evaluasi dan pelaporan capaian kinerja		Dinas Kesehatan Kab. Kudus		231.500.000	APBD;			300.000.000	
		Jumlah dokumen perencanaan, evaluasi dan pelaporan capaian kinerja		18,00 Dok				19,00		
		Penyusunan dokumen renja, evaluasi renja, evaluasi kinerja RPJMD/ Renstra, RKPD, LKPJ, LKjIP, LPPD, Sakip, RTP	*Ds.Nganguk*	*9 Dok*	-	*APBD*				*Usulan OPD*
		Penyusunan perencanaan program/ kegiatan	*Ds.Nganguk*	*2 Kali*	-	*APBD*				*Usulan OPD*
		Penyusunan pedoman dan koordinasi perencanaan tingkat puskesmas	*Ds.Nganguk*	*19 Pusk*	-	*APBD*				*Usulan OPD*
		Rakor DKK, UPT Puskesmas dan Labkesda	*Ds.Nganguk*	*12 Kali*	-	*APBD*				*Usulan OPD*
		Rapat kerja bidang kesehatan (Rakerkesda) Kabupaten	*Ds.Nganguk*	*200 Org*	-	*APBD*				*Usulan OPD*
		Supervisi terpadu	*Kab. Kudus*	*20 Lok*	-	*APBD*				*Usulan OPD*
		Rapat kerja/ koordinasi perencanaan dan pelaporan bidang kesehatan tingkat provinsi dan nasional/ pusat	*Ds.Nganguk*	*12 Kali*	-	*APBD*				*Usulan OPD*
1.02.07.02	Pelayanan administrasi dan pelaporan keuangan		Dinas Kesehatan Kab.Kudus		251.500.000	APBD;			2.763.698.000	
		Jumlah dokumen administrasi dan pelaporan keuangan		7,00 Dok				7,00		
		Penyusunan laporan keuangan dinas kesehatan (bulanan, semester, dan akhir tahun)	*Ds.Nganguk*	*4 Dok*	-	*APBD*	*DKK Kudus*			*Usulan OPD*
		Penyusunan dokumen RKA, DPA dan DPPA	*Ds.Nganguk*	*3 Dok*	-	*APBD*	*DKK Kudus*			*Usulan OPD*
		Honorarium pelaksana kegiatan	*Ds.Nganguk*	*18 Org*	-	*APBD*	*DKK Kudus*			*Usulan OPD*
		Bintek penyusunan rencana dan pelaporan keuangan BLUD Puskesmas	*Ds.Nganguk*	*42 Org*	-	*APBD*	*DKK Kudus*			*Usulan OPD*
1.02.07.03	Peningkatan kapasitas sumber daya dan sarana prasarana aparatur		Dinas Kesehatan Kab. Kudus		4.305.095.000	APBD;			1.904.608.000	

Kode	Urusan / Bidang Urusan Pemerintah Daerah dan Program / Kegiatan	Indikator Kinerja Program / Kegiatan	Rencana Tahun 2021				Catatan Penting	Perkiraan Maju Rencana Tahun 2022		Ket.
			Lokasi	Target Capaian Kerja	Kebutuhan Dana / Pagu Indikatif	Sumber Dana		Target Capaian Kerja	Kebutuhan Dana Pagu Indikatif	
1	2	3	4	5	6	7	8	9	10	11
		Jumlah ASN yang meningkat kompetensinya		150,00 Org				150,00		
		Jumlah dokumen pengelolaan umum dan kepegawaian yang tersusun sesuai standar		6,00 Dok				6,00		
		Jumlah sarana prasarana aparatur kantor yang terpelihara		139,00 Unit				139,00		
		Honorarium pelaksana kegiatan	*DKK Kudus*	*12 Bln*	-	*APBD*				*Usulan OPD*
		Alat tulis kantor dan materai	*Ds.Nganguk*	*3261 Bh*	-	*APBD*				*Usulan OPD*
		Alat listrik dan elektronik	*Ds.Nganguk*	*215 Bh*	-	*APBD*				*Usulan OPD*
		Alat kebersihan dan bahan pembersih	*Ds.Nganguk*	*635 Bh*	-	*APBD*				*Usulan OPD*
		Telepon, air, listrik, internet	*Ds.Nganguk*	*12 Bln*	-	*APBD*				*Usulan OPD*
		Langganan majalah	*Ds.Nganguk*	*12 Bln*	-	*APBD*				*Usulan OPD*
		Jasa servis peralatan dan perlengkapan	*Ds.Nganguk*	*120 Unit*	-	*APBD*				*Usulan OPD*
		Jasa tenaga pelaksana di DKK	*Ds.Nganguk*	*31 Org*	-	*APBD*				*Usulan OPD*
		Jasa perawatan kendaraan bermotor	*Ds.Nganguk*	*39 Unit*	-	*APBD*				*Usulan OPD*
		Cetak dan penggandaan	*Ds.Nganguk*	*35825 Lbr*	-	*APBD*				*Usulan OPD*
		Sewa gedung Puskesmas/ Pustu	*Kab. Kudus*	*50 Lok*	-	*APBD*				*Usulan OPD*
		Makanan minuman rapat dan pegawai	*Ds.Nganguk*	*4600 Dos*	-	*APBD*				*Usulan OPD*
		Rapat/ koordinasi dan konsultasi	*Ds.Nganguk*	*4440 OH*	-	*APBD*				*Usulan OPD*
		Pemeliharaan gedung DKK	*Ds.Nganguk*	*1 Pkt*	-	*APBD*				*Usulan OPD*
		Survei Kepuasan Pelanggan	*Ds.Nganguk*	*1 Pkt*	-	*APBD*				*Usulan OPD*
		Jasa paket/ pengiriman	*Ds.Nganguk*	*20 Kali*	-	*APBD*				*Usulan OPD*
		Honorarium pegawai honorer/ tidak tetap	*Ds.Nganguk*	*22 Org*	-	*APBD*	*DKK Kudus*			*Usulan OPD*
		Premi asuransi kesehatan dan ketenagakerjaan di DKK	*Ds.Nganguk*	*1 Thn*	-	*APBD*	*DKK Kudus*			*Usulan OPD*
		Rehabilitasi Gedung IFK	*Ds.Nganguk*	*1 Pkt*	-	*APBD*				*Usulan OPD*
		Peralatan kantor (computer notebook core i5 3 unit, printer multifungsi 13 unit, smart TV LED 55 inch 1 unit)	*DKK Kudus*	*17 Unit*	-	*APBD*				*Usulan OPD*
		Meubelair (almari arsip 8 unit, filling cabinet 13 unit)	*DKK Kudus*	*21 Unit*	-	*APBD*				*Usulan OPD*
1.02.07.04	Peningkatan kapasitas sumber daya dan sarana prasarana aparatur (DBHCHT)		Dinas Kesehatan Kab.Kudus		1.335.000.000	DBHCHT;			750.000.000	
		Jumlah ASN yang meningkat kompetensinya		524,00 Org				150,00		
		Pelatihan TB DOTS	*Ds.Nganguk*	*30 OK*	-	*DBHCHT*	*DKK Kudus*			*Usulan OPD*

Kode	Urusan / Bidang Urusan Pemerintah Daerah dan Program / Kegiatan	Indikator Kinerja Program / Kegiatan	Rencana Tahun 2021				Catatan Penting	Perkiraan Maju Rencana Tahun 2022		Ket.
			Lokasi	Target Capaian Kerja	Kebutuhan Dana / Pagu Indikatif	Sumber Dana		Target Capaian Kerja	Kebutuhan Dana Pagu Indikatif	
1	**2**	**3**	**4**	**5**	**6**	**7**	**8**	**9**	**10**	**11**
		Pelatihan PPGD BTCLS	*Ds.Nganguk*	*50 OK*	*-*	*DBHCHT*	*DKK Kudus*			*Usulan OPD*
		Pelatihan ACLS	*Ds.Nganguk*	*25 OK*	*-*	*DBHCHT*	*DKK Kudus*			*Usulan OPD*
		Pelatihan ATLS	*Ds.Nganguk*	*5 OK*	*-*	*DBHCHT*	*DKK Kudus*			*Usulan OPD*
		Pelatihan pendampingan akreditasi	*Ds.Nganguk*	*15 OK*	*-*	*DBHCHT*	*DKK Kudus*			*Usulan OPD*
		Pelatihan IVA Test	*Ds.Nganguk*	*18 OK*	*-*	*DBHCHT*	*DKK Kudus*			*Usulan OPD*
		Pelatihan Pandu PTM	*Ds.Nganguk*	*20 OK*	*-*	*DBHCHT*	*DKK Kudus*			*Usulan OPD*
		Rapat/ koordinasi dan operasional penunjang pendidikan/ pelatihan	*DKK Kudus*	*12 Bln*	*-*	*DBHCHT*				*Usulan OPD*
		Pelatihan peningkatan kapasitas petugas pengelola limbah B3 di Fasyankes	*Ds.Nganguk*	*50 OK*	*-*	*DBHCHT*	*DKK Kudus*			*Usulan OPD*
		Pelatihan/ seminar Dokter	*DKK Kudus*	*10 Org*	*-*	*DBHCHT*				*Usulan OPD*
		Pelatihan/ seminar Dokter Gigi	*DKK Kudus*	*5 Org*	*-*	*DBHCHT*				*Usulan OPD*
		Pelatihan/ seminar Perawat	*DKK Kudus*	*3 Org*	*-*	*DBHCHT*				*Usulan OPD*
		Pelatihan/ seminar Bidan	*DKK Kudus*	*3 Org*	*-*	*DBHCHT*				*Usulan OPD*
		Pelatihan/ Seminar Tenaga Kesehatan Lainnya	*DKK Kudus*	*10 Org*	*-*	*DBHCHT*				*Usulan OPD*
		Pelatihan/ seminar umum	*DKK Kudus*	*10 Org*	*-*	*DBHCHT*				*Usulan OPD*
1.02.36	**Program Peningkatan Kesehatan Masyarakat**				**4.831.850.000**				**5.554.909.000**	
		Cakupan pelayanan kesehatan masyarakat		**100 %**						
1.02.36.01	Peningkatan Kesehatan Keluarga dan Gizi		Kab.Kudus		507.200.000	Pajak Rokok;			360.109.000	
		Jumlah remaja putri yang mendapatkan Tablet Tambah Darah (TTD)		22250,00 Siswa				22250,00		
		Jumlah ibu hamil yang mendapatkan Tablet Tambah Darah (TTD)		16910,00 Bumil				16910,00		
		Jumlah bayi usia kurang dari 6 bulan yang mendapatkan ASI eksklusif		4950,00 Bayi				4950,00		
		Jumlah balita kurus yang mendapatkan makanan tambahan		540,00 Balita				535,00		
		Jumlah ibu hamil KEK yang mendapatkan makanan tambahan		900,00 Bumil				850,00		
		Jumlah balita mendapatkan pelayanan sesuai standar		77061,00 Balita				77103,00		
		Jumlah bayi baru lahir yang mendapatkan pelayanan sesuai standar		15500,00 Bayi				15562,00		

Kode	Urusan / Bidang Urusan Pemerintah Daerah dan Program / Kegiatan	Indikator Kinerja Program / Kegiatan	Rencana Tahun 2021				Catatan Penting	Perkiraan Maju Rencana Tahun 2022		Ket.
			Lokasi	Target Capaian Kerja	Kebutuhan Dana / Pagu Indikatif	Sumber Dana		Target Capaian Kerja	Kebutuhan Dana Pagu Indikatif	
1	2	3	4	5	6	7	8	9	10	11
		Jumlah ibu bersalin yang mendapatkan pelayanan persalinan sesuai standar		16275,00 Ibu Bersalin				16340,00		
		Jumlah ibu hamil mendapatkan pelayanan ANC sesuai standar		17050,00 Bumil				17118,00		
		Penyeliaan falititatif ke Puskesmas , Bidan Desa dan RS	*9 Kecamatan*	*9 Kec*	*25.000.000*	*Pajak Rokok*				*Usulan OPD*
		Perencanaan, koordinasi, evaluasi dan orientasi pengguna kesga gizi	*DKK Kudus*	*19 Pusk*	*232.200.000*	*Pajak Rokok*				*Usulan OPD*
		Pengkajian dan pembelajaran Audit Maternal Perinatal (AMP)	*DKK Kudus*	*19 Pusk*	*200.000.000*	*Pajak Rokok*				*Usulan OPD*
		Evaluasi balita sehat	*19 UPT Puskesmas*	*19 Kec*	*50.000.000*	*Pajak Rokok*				*Usulan OPD*
1.02.36.04	Peningkatan Kesehatan Keluarga dan Gizi (DBHCHT)		Kab.Kudus		1.796.100.000	DBHCHT;			700.000.000	
		Jumlah remaja putri yang mendapatkan Tablet Tambah Darah (TTD)		25000,00 Siswa				22250,00		
		Jumlah ibu hamil yang mendapatkan Tablet Tambah Darah (TTD)		16000,00 Bumil				169910,00		
		Jumlah bayi usia kurang dari 6 bulan yang mendapatkan ASI eksklusif		4500,00 Bayi				4950,00		
		Jumlah balita kurus yang mendapat makanan tambahan		450,00 Balita				535,00		
		Jumlah ibu hamil KEK yang mendapatkan makanan tambahan		900,00 Bumil				850,00		
		Jumlah balita yang mendapatkan pelayanan sesuai standar		55500,00 Balita				77103,00		
		Jumlah bayi baru lahir yang mendapatkan pelayanan sesuai standar		15100,00 Bayi				15562,00		
		Jumlah ibu bersalin yang mendapatkan pelayanan persalinan sesuai standar		15200,00 Ibu Bersalin				16340,00		
		Jumlah ibu hamil yang mendapatkan pelayanan ANC sesuai standar		16600,00 Bumil				17118,00		
		Koordinasi perencanaan, monitoring dan evaluasi kesga gizi	*Ds.Nganguk*	*20,00 Kali*	*121.900.000*	*DBHCHT*	*DKK Kudus*			*Usulan OPD*
		Seminar Hari Gizi	*Ds.Nganguk*	*1 Kali*	*102.800.000*	*DBHCHT*	*DKK Kudus*			*Usulan OPD*
		Sosialisasi dan edukasi ASI Esklusif, pencegahan stunting,pemberian Vitamin A	*Ds.Nganguk*	*3 Kgt*	*48.400.000*	*DBHCHT*	*DKK Kudus*			*Usulan OPD*
		Pengadaan bahan obat (Yodina Test dan Reagen)	*Ds.Nganguk*	*45 Dos*	*3.700.000*	*DBHCHT*	*DKK Kudus*			*Usulan OPD*

Kode	Urusan / Bidang Urusan Pemerintah Daerah dan Program / Kegiatan	Indikator Kinerja Program / Kegiatan	Rencana Tahun 2021				Catatan Penting	Perkiraan Maju Rencana Tahun 2022		Ket.
			Lokasi	Target Capaian Kerja	Kebutuhan Dana / Pagu Indikatif	Sumber Dana		Target Capaian Kerja	Kebutuhan Dana Pagu Indikatif	
1	2	3	4	5	6	7	8	9	10	11
		Pengadaan PMT (penyndang status sosial, balita KEP, anak sekolah, lansia kategori C, ibu hamil KEK, penyuluhan rumah gizi)	*Ds.Nganguk*	*4420 Pkt*	*642.800.000*	*DBHCHT*	*DKK Kudus*			*Usulan OPD*
		Rumah Tunggu Kelahiran (RTK) dan Call Center	*Ds.Nganguk*	*12 Bln*	*545.000.000*	*DBHCHT*	*DKK Kudus*			*Usulan OPD*
		Rumah Gizi	*Ds.Tanjungkarang*	*12 Bln*	*55.000.000*	*DBHCHT*	*DKK Kudus*			*Usulan OPD*
		Pengembangan aplikasi SIBULAN	*Ds.Nganguk*	*1 Pkt*	*276.500.000*	*DBHCHT*	*DKK Kudus*			*Usulan OPD*
1.02.36.05	Peningkatan Kesehatan Lingkungan, Kesehatan Kerja dan Olahraga		Dinas Kesehatan Kab.Kudus		247.550.000	Pajak Rokok;			740.000.000	
		Jumlah jamaah haji yang diperiksa kebugaran jasmani		1200,00 Org				1200,00		
		Jumlah Pos Upaya Kesehatan Kerja (UKK) yang terbentuk di wilayah kerja puskesmas		55,00 Lok				58,00		
		Jumlah Tempat Pengelolaan Makanan (TPM) yang memenuhi syarat kesehatan		790,00 Lok				810,00		
		Jumlah Tempat Fasilitas Umum (TFU) yang memenuhi syarat kesehatan		710,00 Lok				715,00		
		Jumlah puskesmas yang melaksanakan kegiatan olahraga pada kelompok masyarakat di wilayah kerjanya		19,00 Pusk				19,00		
		Jumlah puskesmas yang melaksanakan kegiatan kesehatan kerja dasar		19,00 Pusk				19,00		
		Jumlah desa/ kelurahan ODF		132,00 Desa/Kel				0,00		
		Jumlah desa/ kelurahan yang melaksanakan STBM		132,00 Desa/Kel				57,00		
		Koordinasi program kesehatan lingkungan, kesehatan kerja dan olahraga	*Ds.Nganguk*	*12 Bln*	*71.750.000*	*Pajak Rokok*				*Usulan OPD*
		Pembinaan kelompok kerja (formal dan informal)	*19 UPT Puskesmas*	*19 Lok*	*35.000.000*	*Pajak Rokok*				*Usulan OPD*
		Pengukuran kebugaran bagi ASN/ pekerja	*Ds.Nganguk*	*300 Org*	*25.000.000*	*Pajak Rokok*				*Usulan OPD*
		Pembinaan GP2SP dan Pos UKK	*Ds.Nganguk*	*150 Org*	*30.000.000*	*Pajak Rokok*				*Usulan OPD*
		Cetak kartu menuju bugar anak sekolah	*Ds.Nganguk*	*10000 Lbr*	*40.000.000*	*Pajak Rokok*				*Usulan OPD*
		Koordinasi dan operasional penunjang kegiatan kesling, kesker dan olahraga	*Ds.Nganguk*	*12 Bln*	*45.800.000*	*Pajak Rokok*				*Usulan OPD*
1.02.36.08	Peningkatan Kesehatan Lingkungan, Kesehatan Kerja dan Olahraga (DBHCHT)		Kab.Kudus		166.000.000	DBHCHT;			2.150.800.000	
		Jumlah desa/ kelurahan yang melaksanakan STBM		132,00 Desa/Kel				57,00		
		Jumlah desa/ kelurahan ODF		132,00 Desa/Kel				0,00		

Kode	Urusan / Bidang Urusan Pemerintah Daerah dan Program / Kegiatan	Indikator Kinerja Program / Kegiatan	Rencana Tahun 2021				Catatan Penting	Perkiraan Maju Rencana Tahun 2022		Ket.
			Lokasi	Target Capaian Kerja	Kebutuhan Dana / Pagu Indikatif	Sumber Dana		Target Capaian Kerja	Kebutuhan Dana Pagu Indikatif	
1	2	3	4	5	6	7	8	9	10	11
		Jumlah puskesmas yang melaksanakan kegiatan kesehatan kerja dasar		19,00 Pusk				19,00		
		Jumlah puskesmas yang melaksanakan kegiatan kesehatan olahraga pada kelompok masyarakat di wilayah kerjanya		19,00 Pusk				19,00		
		Jumlah Tempat Fasilitas Umum (TFU) yang memenuhi syarat kesehatan		710,00 Lok				715,00		
		Jumlah Tempat Pengelolaan Makanan (TPM) yang memenuhi syarat kesehatan		790,00 Lok				810,00		
		Jumlah Pos Usaha Kesehatan Kerja (UKK) yang terbentuk di wilayah kerja puskesmas		55,00 Lok				58,00		
		Jumlah jamaah haji yang diperiksa kebugaran jasmani		1200,00 Org				1200,00		
		Pengukuran/ tes kebugaran jasmani (single test) anak sekolah	*9 Kecamatan*	*3800 Anak*	*87.000.000*	*DBHCHT*				*Usulan OPD*
		Pengukuran tes kebugaran jasmani (rockpot) calon jemaah haji	*9 Kecamatan*	*1350 Org*	*79.000.000*	*DBHCHT*				*Usulan OPD*
1.02.36.09	Fasilitasi Promosi dan Pemberdayaan Kesehatan		Dinas Kesehatan Kab.Kudus		1.000.000.000	Pajak Rokok;			1.254.000.000	
		Jumlah publikasi kampanye Gerakan Masyarakat Hidup Sehat (Germas)		9,00 Kali				10,00		
		Jumlah desa siaga aktif mandiri		20,00 Desa/Kel				21,00		
		Jumlah desa/ kel yang dilakukan pembinaan kader kesehatan untuk meningkatkan peran serta kader		132,00 Desa/Kel				132,00		
		Jumlah santri yang dilakukan pelayanan kesehatan sesuai standar		1591,00 Santri				1650,00		
		Jumlah anak usia pendidikan dasar yang mendapat pelayanan kesehatan sesuai standar di sekolah/ madrasah		37459,00 Siswa				41205,00		
		Desa siaga dan pemberdayaan masyarakat	*Kab. Kudus*	*9 Kec*	*16.600.000*	*Pajak Rokok*				*Usulan OPD*
		Jambore kesehatan	*Ds.Nganguk*	*250 Org*	*43.250.000*	*Pajak Rokok*				*Usulan OPD*
		Gerakan masyarakat hidup sehat	*Kab. Kudus*	*0000,00*	*12.250.000*	*Pajak Rokok*				*Usulan OPD*
		Renval dan orientasi SBH	*Ds.Nganguk*	*200 Org*	*46.600.000*	*Pajak Rokok*				*Usulan OPD*
		Upaya promosi kesehatan	*Kab. Kudus*	*9 Kec*	*365.125.000*	*Pajak Rokok*				*Usulan OPD*
		Peningkatan PHBS	*Kab. Kudus*	*9 Kec*	*124.500.000*	*Pajak Rokok*				*Usulan OPD*
		Pengiriman peserta Kursus Kepramukaan Mahir Dasar (KMD)	*Kab. Kudus*	*50 Org*	*200.000.000*	*Pajak Rokok*				*Usulan OPD*
		Pengadaan UKS Kit	*Ds.Nganguk*	*200 Pkt*	*100.000.000*	*Pajak Rokok*				*Usulan OPD*

Kode	Urusan / Bidang Urusan Pemerintah Daerah dan Program / Kegiatan	Indikator Kinerja Program / Kegiatan	Rencana Tahun 2021				Catatan Penting	Perkiraan Maju Rencana Tahun 2022		Ket.
			Lokasi	Target Capaian Kerja	Kebutuhan Dana / Pagu Indikatif	Sumber Dana		Target Capaian Kerja	Kebutuhan Dana Pagu Indikatif	
1	2	3	4	5	6	7	8	9	10	11
		Survey data kesehatan Kabupaten Kudus	*Kab. Kudus*	*1 Pkt*	*75.000.000*	*Pajak Rokok*				*Usulan OPD*
		Kegiatan PKM dan lainnya	*Kab. Kudus*	*19 Pusk*	*16.675.000*	*Pajak Rokok*				*Usulan OPD*
1.02.36.12	Fasilitasi Promosi dan Pemberdayaan Kesehatan (DBHCHT)		Dinas Kesehatan Kab.Kudus		1.115.000.000	DBHCHT;			350.000.000	
		Jumlah anak usia pendidikan dasar yang mendapat pelayanan kesehatan sesuai standar di sekolah/madrasah		37459,00 Siswa				41205,00		
		Jumlah santri yang dilakukan pelayanan kesehatan sesuai standar		1591,00 Santri				1650,00		
		Jumlah desa/kel yang dilakukan pembinaan kader kesehatan untuk meningkatkan peran serta kader		132,00 Desa/Kel				132,00		
		Jumlah desa siaga aktif mandiri		20,00 Desa/Kel				21,00		
		Jumlah publikasi kampanya Gerakan Masyarakat Hidup Sehat (Germas)		9,00 Kali				10,00		
		Pembuatan media promosi (web kesehatan masyarakat, spot radio dan blocking time radio)	*DKK Kudus*	*3 Pkt*	*45.000.000*	*DBHCHT*				*Usulan OPD*
		Sosialisasi AKI/ AKB dan Germas di sekolah/ ponpes	*9 Kecamatan*	*9 Kec*	*40.000.000*	*DBHCHT*				*Usulan OPD*
		Upaya pemberdayaan masyarakat	*132 desa/ kelurahan*	*132 Desa/Kel*	*110.000.000*	*DBHCHT*				*Usulan OPD*
		Upaya peningkatan kader kesehatan desa	*132 desa/ kelurahan*	*132 Desa/Kel*	*920.000.000*	*DBHCHT*				*Usulan OPD*
1.02.37	**Program Pencegahan dan Pengendalian Penyakit**				**3.617.993.000**				**6.008.960.000**	
		Cakupan pelayanan pengendalian penyakit		**100 %**						
1.02.37.01	Peningkatan Imunisasi dan Surveilans Wabah/KLB/Bencana		Kab.Kudus		205.450.000	Pajak Rokok;			1.000.000.000	
		Jumlah penemuan dan penanganan AFP		4,00 Kasus				4,00		
		Jumlah Kejadian luar Biasa (KLB)/ wabah yang ditanggulangi <24 jam		2,00 Kejadian				2,00		
		Jumlah desa/ kelurahan yang terpenuhi cakupan Universal Child Immunization (UCI)		132,00 Desa/Kel				132,00		
		Jumlah bayi umur 0-11 bulan yang mendapatkan imunisasi dasar lengkap (IDL)		14915,00 Bayi				15105,00		
		Pengadaan map untuk penyimpanan dokumen jemaah haji	*DKK Kudus*	*1500 Bh*	*22.500.000*	*Pajak Rokok*				*Usulan OPD*

Kode	Urusan / Bidang Urusan Pemerintah Daerah dan Program / Kegiatan	Indikator Kinerja Program / Kegiatan	Rencana Tahun 2021				Catatan Penting	Perkiraan Maju Rencana Tahun 2022		Ket.
			Lokasi	Target Capaian Kerja	Kebutuhan Dana / Pagu Indikatif	Sumber Dana		Target Capaian Kerja	Kebutuhan Dana Pagu Indikatif	
1	2	3	4	5	6	7	8	9	10	11
		Pemberangkatan/ pemulangan haji, pengambilan vaksin serta perlengkapan dan logistik KLB/ penanganan wabahke Dinkes Provinsi Jateng, koordinasi program ke Dinkes Provinsi Jateng dan Kemenkes	*DKK Kudus*	*137 OH*	*41.240.000*	*Pajak Rokok*				*Usulan OPD*
		Koordinasi dan monitoring pelaksanaan indtroduksi imunisasi baru PVC, BIAS (MR, DT, dan TD), pelacakan kasus potensial KLB/ wabah/ bencana, surveilans dan haji	*19 UPD Puskesmas*	*19 Pusk*	*30.950.000*	*Pajak Rokok*				*Usulan OPD*
		Perencanaan dan evaluasi program imunisasi surveilans, bencana, KLB/ wabah dan haji	*DKK Kudus*	*19 Pusk*	*37.760.000*	*Pajak Rokok*				*Usulan OPD*
		Sosialisasi introduksi vaksin baru tingkat kecamatan dan kabupaten	*DKK Kudus*	*9 Kec*	*55.000.000*	*Pajak Rokok*				*Usulan OPD*
		Pemeliharaan dan perawatan AFP	*DKK Kudus*	*15 Unit*	*18.000.000*	*Pajak Rokok*				*Usulan OPD*
1.02.37.04	Peningkatan Imunisasi dan Surveilans Wabah/KLB/Bencana (DBHCHT)		Dinas Kesehatan Kab.Kudus		207.000.000	DBHCHT;			42.000.000	
		Jumlah Kejadian Luar Biasa (KLB)/ wabah yang ditanggulangi kurang dari 24 jam		2,00 Kejadian				2,00		
		Jumlah desa/ kelurahan yang terpenuhi cakupan Universal Child Immunization (UCI)		132,00 Desa/Kel				132,00		
		Jumlah bayi umur 0-11 bulan yang mendapatkan Imunisasi Dasar Lengkap		14915,00 Bayi				15105,00		
		Pengadaan box container plastik sedang/ tanggung	*Ds.Nganguk*	*4 Bh*	*2.000.000*	*DBHCHT*	*DKK Kudus*			*Usulan OPD*
		Pencanangan pelaksanaan imunisasi baru PCV	*Ds.Nganguk*	*1 Kali*	*25.000.000*	*DBHCHT*	*DKK Kudus*			*Usulan OPD*
		Pengadaan vaksin carier	*Ds.Nganguk*	*12 Unit*	*180.000.000*	*DBHCHT*	*DKK Kudus*			*Usulan OPD*
1.02.37.05	Pelayanan Pencegahan dan Pengendalian Penyakit Menular		DKK Kudus		491.523.000	Pajak Rokok;			2.290.000.000	
		Jumlah sasaran lokasi penanganan dan penanggulangan DBD		60,00 Lok				60,00		
		Kasus baru DBD yang mendapatkan penanganan		100,00 %				100,00		
		Jumlah orang dengan risiko terinfeksi HIV yang mendapatkan pelayanan kesehatan sesuai standar		19082,00 Kasus				19549,00		
		Jumlah penderita TBC (semua kasus) yang diobati dan dilaporkan		1931,00 Kasus				2036,00		
		Jumlah orang terduga TBC yang mendapatkan pelayanan kesehatan sesuai standar		10430,00 Kasus				10994,00		
		Pencegahan dan pengendalian DBD (Fogging)	*Kab. Kudus*	*60 Lok*	*114.600.000*	*Pajak Rokok*				*Usulan OPD*

Kode	Urusan / Bidang Urusan Pemerintah Daerah dan Program / Kegiatan	Indikator Kinerja Program / Kegiatan	Rencana Tahun 2021				Catatan Penting	Perkiraan Maju Rencana Tahun 2022		Ket.
			Lokasi	Target Capaian Kerja	Kebutuhan Dana / Pagu Indikatif	Sumber Dana		Target Capaian Kerja	Kebutuhan Dana Pagu Indikatif	
1	2	3	4	5	6	7	8	9	10	11
		Pencegahan dan pengendalian penyakit TB	*Kab. Kudus*	*12 Bln*	*127.925.000*	*Pajak Rokok*				*Usulan OPD*
		Pencegahan dan pengendalian HIV AIDS	*Kab. Kudus*	*12 Bln*	*164.180.000*	*Pajak Rokok*				*Usulan OPD*
		Operasional dan koordinasi program penyakit menular	*Ds.Nganguk*	*12 Bln*	*39.818.000*	*Pajak Rokok*				*Usulan OPD*
		Monitoring dan evaluasi program pencegahan dan pengendalian penyakit menular	*Ds.Nganguk*	*19 Pusk*	*45.000.000*	*Pajak Rokok*				*Usulan OPD*
1.02.37.08	Pelayanan Pencegahan dan Pengendalian Penyakit Menular (DBHCHT)		Kab. Kudus		688.760.000	DBHCHT;			0	
		Kasus baru DBD yang mendapatkan penanganan		100,00 %				100,00		
		Jumlah orang dengan risiko terinfeksi HIV yang mendapatkan pelayanan kesehatan		19082,00 Kasus				19549,00		
		Jumlah penderita TBC yang diobati dan dilaporkan		1931,00 Kasus				2036,00		
		Jumlah orang terduga TBC yang mendapatkan pelayanan kesehatan sesuai standar		10430,00 Kasus				10994,00		
		Cetak media promosi P2PM	*Ds.Nganguk*	*1520 Eksp*	*88.500.000*	*DBHCHT*	*DKK Kudus*			*Usulan OPD*
		Penunjang operasional P2PM	*Ds.Nganguk*	*4,00 Unit*	*31.700.000*	*DBHCHT*	*DKK Kudus*			*Usulan OPD*
		Pencegahan dan pengendalian DBD	*Ds.Nganguk*	*3 Pkt*	*105.600.000*	*DBHCHT*	*DKK Kudus*			*Usulan OPD*
		Pencegahan dan pengendalian penyakit hepatitis	*Ds.Nganguk*	*3 Pkt*	*146.250.000*	*DBHCHT*	*DKK Kudus*			*Usulan OPD*
		Pencegahan dan pengendalian penyakit HIV AIDS	*Ds.Nganguk*	*5 Pkt*	*301.710.000*	*DBHCHT*	*DKK Kudus*			*Usulan OPD*
		Pencegahan dan pengendalian penyakit TB	*Ds.Nganguk*	*5 Bh*	*15.000.000*	*DBHCHT*	*DKK Kudus*			*Usulan OPD*
1.02.37.09	Pelayanan Pencegahan dan Pengendalian Penyakit Tidak Menular		Dinas Kesehatan Kab. Kudus		376.900.000	Pajak Rokok;			485.000.000	
		Jumlah penderita Orang Dengan Gangguan Jiwa (OGDJ) berat yang mendapatkan pelayanan kesehatan sesuai standar		2225,00 Org				2254,00		
		Jumlah penderita DM usia >=15 th yang mendapatkan pelayanan kesehatan sesuai standar		17976,00 Org				18179,00		
		Jumlah penderita hipertensi (usia >=15th) yang mendapatkan pelayanan kesehatan sesuai standar		231693,00 Org				234312,00		
		Jumlah usia lanjut (>=60th) yang mendapat pelayanan skrining kesehatan sesuai standar		87919,00 Org				88913,00		
		Jumlah usia produktif (15-59 th) yang mendapat pelayanan skrining kesehatan sesuai standar		577866,00 Org				584397,00		
		Koordinasi dan monitoring program, pembentukan tim Penggerak Kesehatan Jiwa Masyarakat	*DKK Kudus*	*19 Pusk*	*71.670.000*	*Pajak Rokok*				*Usulan OPD*

Kode	Urusan / Bidang Urusan Pemerintah Daerah dan Program / Kegiatan	Indikator Kinerja Program / Kegiatan	Rencana Tahun 2021				Catatan Penting	Perkiraan Maju Rencana Tahun 2022		Ket.
			Lokasi	Target Capaian Kerja	Kebutuhan Dana / Pagu Indikatif	Sumber Dana		Target Capaian Kerja	Kebutuhan Dana Pagu Indikatif	
1	**2**	**3**	**4**	**5**	**6**	**7**	**8**	**9**	**10**	**11**
		Sosialisasi Posbindu Institusi	*9 Kecamatan*	*9 Kec*	*12.000.000*	*Pajak Rokok*				*Usulan OPD*
		Pengadaan Bahan Habis Pakai Posbindu Institusi	*DKK Kudus*	*20 Instansi*	*128.905.000*	*Pajak Rokok*				*Usulan OPD*
		Pengadaan perlengkapan dan peralatan kesehatan kegiatan Deteksi Dini Faktor Resiko PTM Posbidu Institusi	*DKK Kudus*	*20 Instansi*	*124.700.000*	*Pajak Rokok*				*Usulan OPD*
		Operasional program penyakit tidak menular	*DKK Kudus*	*12 Bln*	*39.625.000*	*Pajak Rokok*				*Usulan OPD*
1.02.37.12	Pelayanan Pencegahan dan Pengendalian Penyakit Tidak Menular (DBHCHT)		Dinas Kesehatan Kab.Kudus		1.648.360.000	DBHCHT;			36.750.000	
		Jumlah Penderita Orang Dengan Gangguan Jiwa (ODGJ) Berat yang mendapatkan pelayanan kesehatan sesuai standar		10305,00 Org				2254,00		
		Jumlah penderita Diabetes Melitus (DM) usia ≥15th yang mendapatkan pelayanan kesehatan sesuai standar		17976,00 Org				18179,00		
		Jumlah penderita hipertensi (usia ≥15th) yang mendapatkan pelayanan kesehatan sesuai standar		231693,00 Org				234312,00		
		Jumlah usia lanjut (≥60th) yang mendapat pelayann skrining kesehatan sesuai standar		87919,00 Org				88913,00		
		Jumlah usia produktif (15-59 th) yang mendapat pelayanan skrining kesehatan (skrining PTM) sesuai standar		577866,00 Org				584397,00		
		Pengadaan tensimeter digital	*DKK Kudus*	*132 Bh*	*264.900.000*	*DBHCHT*				*Usulan OPD*
		Pengadaan Bahan Habis Pakai Posbindu Desa/ Kelurahan	*DKK Kudus*	*1 Pkt*	*1.000.000.000*	*DBHCHT*				*Usulan OPD*
		Pengadaan perlengkapan dan peralatan kesehatan kegiatan Deteksi Dini Faktor Resiko PTM di Posbindu Desa / Kelurahan	*DKK Kudus*	*132 Desa/Kel*	*383.460.000*	*DBHCHT*				*Usulan OPD*
1.02.38	**Program Pelayanan dan Sumber Daya Kesehatan**				**107.757.657.000**				**122.052.643.000**	
		Cakupan pelayanan dan sumber daya kesehatan		**91.3 %**						
1.02.38.01	Pelayanan dan Pembiayaan Kesehatan		Dinas Kesehatan Kab.Kudus		15.089.680.000	Pajak Rokok;			5.685.200.000	
		Jumlah klinik yang terakreditasi		1,00 Klinik				3,00		
		Jumlah penduduk yang mendapatkan pelayanan jaminan kesehatan (UHC)		847565,00 Org				857220,00		
		Jumlah kegiatan yang mendapat pelayanan kesehatan tim P3K		750,00 Kgt				750,00		
		Jumlah puskesmas yang meningkat status akreditasinya		19,00 Pusk				19,00		

Kode	Urusan / Bidang Urusan Pemerintah Daerah dan Program / Kegiatan	Indikator Kinerja Program / Kegiatan	Rencana Tahun 2021				Catatan Penting	Perkiraan Maju Rencana Tahun 2022		Ket.
			Lokasi	Target Capaian Kerja	Kebutuhan Dana / Pagu Indikatif	Sumber Dana		Target Capaian Kerja	Kebutuhan Dana Pagu Indikatif	
1	2	3	4	5	6	7	8	9	10	11
		Jaminan kesehatan	*Kab. Kudus*	*85000 Org*	*14.843.080.000*	*Pajak Rokok*				*Usulan OPD*
		Koordinasi/ Workshop JKN, PIS PK, Pendampingan IKS Lanjutan, Perkesmas	*Ds.Nganguk*	*5 Kgt*	*97.450.000*	*Pajak Rokok*				*Usulan OPD*
		Pelaksanaan P3K	*Kab. Kudus*	*12 Bln*	*30.000.000*	*Pajak Rokok*				*Usulan OPD*
		Operasional penunjang kegiatan JKN, PIS PK, IKS Lanjutan, Perkesmas, akreditasi	*Ds.Nganguk*	*12 Bln*	*92.150.000*	*Pajak Rokok*				*Usulan OPD*
		Pelaksanaan U Garuda	*Kab. Kudus*	*12 Bln*	*27.000.000*	*Pajak Rokok*				*Usulan OPD*
1.02.38.04	Pelayanan dan Pembiayaan Kesehatan (DBHCHT)		Dinas Kesehatan Kab. Kudus		42.297.204.000	DBHCHT;			47.000.000.000	
		Jumlah pembangunan Rumah Sakit tipe D		0,00 Unit				1,00		
		Jumlah klinik yang terakreditasi		1,00 Klinik				3,00		
		Jumlah penduduk yang mendapatkan pelayanan jaminan kesehatan (UHC)		847565,00 Org				857220,00		
		Jumlah puskesmas yang meningkat status akreditasinya		19,00 Pusk				19,00		
		Jumlah kegiatan yang mendapat pelayanan kesehatan tim P3K		750,00 Kgt				750,00		
		Rehabilitasi Puskesmas Rendeng	*Ds.Rendeng*	*1 Pkt*	*500.000.000*	*DBHCHT*	*Pusk Rendeng*			*Usulan OPD*
		Jaminan kesehatan masyarakat miskin	*9 Kecamatan*	*12 Bln*	*37.571.964.000*	*DBHCHT*				*Usulan OPD*
		Operasional penunjang kegiatan pelayanan dan pembiayaan kesehatan	*DKK Kudus*	*12 Bln*	*54.740.000*	*DBHCHT*				*Usulan OPD*
		Akreditasi Puskesmas	*DKK Kudus*	*19 Pusk*	*501.600.000*	*DBHCHT*				*Usulan OPD*
		Koordinasi kunjungan puskesmas, program gigi, P3K, faskes, Tim Mutu, PKS Pelayanan Daerah	*DKK Kudus*	*7 Kgt*	*52.000.000*	*DBHCHT*				*Usulan OPD*
		Penilaian kinerja Puskesmas	*19 UPT Puskesmas*	*19 Pusk*	*15.000.000*	*DBHCHT*				*Usulan OPD*
		Dokumen Pembinaan Program Perkesmas & Faskes swasta, pembinaan akreditasi, self assesment, PKS pelayanan daerah	*DKK Kudus*	*6 Kgt*	*61.900.000*	*DBHCHT*				*Usulan OPD*
		Jasa perawatan dan operasional U Garuda	*DKK Kudus, 19 UPT Puskesmas*	*450 Kali*	*90.000.000*	*DBHCHT*				*Usulan OPD*
		Jasa perawatan dan operasional P3K	*DKK Kudus, 19 UPT Puskesmas*	*500 Kali*	*100.000.000*	*DBHCHT*				*Usulan OPD*
		Renovasi Puskesmas Tanjungrejo	*Ds.Tanjungrejo*	*1 Pkt*	*1.000.000.000*	*DBHCHT*	*Pusk. Tanjungrejo*			*Usulan OPD*
		Renovasi Puskemas Jati	*Ds.Tanjungkarang*	*1 Pkt*	*2.350.000.000*	*DBHCHT*	*Pusk Jati*			*Usulan OPD*

Kode	Urusan / Bidang Urusan Pemerintah Daerah dan Program / Kegiatan	Indikator Kinerja Program / Kegiatan	Rencana Tahun 2021				Catatan Penting	Perkiraan Maju Rencana Tahun 2022		Ket.
			Lokasi	Target Capaian Kerja	Kebutuhan Dana / Pagu Indikatif	Sumber Dana		Target Capaian Kerja	Kebutuhan Dana Pagu Indikatif	
1	2	3	4	5	6	7	8	9	10	11
1.02.38.05	Pelayanan Kefarmasian, Perbekalan dan Alat Kesehatan		Dinas Kesehatan Kab.Kudus		229.420.000	Pajak Rokok;			820.200.000	
		Jumlah item obat dan perbekalan yang tersedia sesuai dengan kebutuhan		162,00 Item				163,00		
		Jumlah lokasi dilakukan pengendalian dan pemantauan obat		20,00 Lok				20,00		
		Jumlah jenis pengadaan obat, reagen, bahan kimia, BHP, dan BMHP		5,00 Jenis				5,00		
		Pertemuan perencanaan dan monev kefarmasian	*Ds.Nganguk*	*4 Kali*	*10.707.000*	*Pajak Rokok*				*Usulan OPD*
		Pengendalian dan pemantauan obat	*Ds.Nganguk*	*20 Lok*	*16.400.000*	*Pajak Rokok*				*Usulan OPD*
		Koordinasi/ konsultasi perencanaan dan pelaporan kefarmasian	*Ds.Nganguk*	*162 OH*	*84.025.000*	*Pajak Rokok*				*Usulan OPD*
		Pengelolaan limbah B3	*Ds.Nganguk*	*1 Pkt*	*71.195.000*	*Pajak Rokok*				*Usulan OPD*
		Operasional penunjang kegiatan kefarmasian	*Ds.Nganguk*	*12 Bln*	*47.093.000*	*Pajak Rokok*				*Usulan OPD*
1.02.38.08	Pelayanan Kefarmasian, Perbekalan dan Alat Kesehatan (DBHCHT)		Dinas Kesehatan Kab.Kudus		1.039.850.000	DBHCHT;			21.200.500.000	
		Jumlah item obat dan perbekalan yang ada (tersedia) sesuai dengan kebutuhan		162,00 Item				163,00		
		Jumlah lokasi dilakukan pengendalian dan pemantauan obat		20,00 Lok				20,00		
		Jumlah jenis pengadaan obat, reagen, bahan kiia, BHP dan BMHP		5,00 Jenis				5,00		
		Pengadaan aplikasi obat instalasi farmasi	*Ds.Nganguk*	*1 Pkt*	*100.000.000*	*DBHCHT*	*DKK Kudus*			*Usulan OPD*
		Pengadaan kemasan obat, rapid test HBsAg, HIV dll serta Bahan Medis Habis Pakai Penunjang	*Ds.Nganguk*	*3 Pkt*	*375.000.000*	*DBHCHT*	*DKK Kudus*			*Usulan OPD*
		Pemeliharaan sarana prasarana IFK	*Ds.Nganguk*	*6 Pkt*	*36.700.000*	*DBHCHT*	*DKK, IFK*			*Usulan OPD*
		Pengadaan obat	*Ds.Nganguk*	*3 Pkt*	*516.100.000*	*DBHCHT*	*DKK Kudus*			*Usulan OPD*
		Operasional IFK	*Ds.Nganguk*	*12 Bln*	*12.050.000*	*DBHCHT*	*DKK Kudus*			*Usulan OPD*
1.02.38.09	Pelayanan Perijinan, Pengelolaan Sumber Daya Kesehatan dan Sistem Informasi		Kab. Kudus		891.860.000	Pajak Rokok;			4.920.000.000	
		Jenis tenaga kesehatan yang mengikuti pembinaan menjadi nakes teladan		9,00 Jenis				9,00		

Kode	Urusan / Bidang Urusan Pemerintah Daerah dan Program / Kegiatan	Indikator Kinerja Program / Kegiatan	Rencana Tahun 2021				Catatan Penting	Perkiraan Maju Rencana Tahun 2022		Ket.
			Lokasi	Target Capaian Kerja	Kebutuhan Dana / Pagu Indikatif	Sumber Dana		Target Capaian Kerja	Kebutuhan Dana Pagu Indikatif	
1	2	3	4	5	6	7	8	9	10	11
		Jumlah pengelola industri rumah tangga pangan yang memiliki sertifikat penyuluh keamanan pangan		120,00 IRT				120,00		
		Jumlah dokumen Pengelolaan Sumber Daya Kesehatan dan Sistem Informasi		2,00 Dok				2,00		
		Pemeliharaan jaringan komputer, jaringan SIK, jaringan Sipedu dan sistem aplikasi Dinas Kesehatan		5,00 aplikasi				5,00		
		Jumlah sertifikat perijinan		2700,00 Lbr				1400,00		
		Honorarium dan pre asuransi tenaga kesehatan non PNS	*DKK Kudus*	*16 Org*	*422.060.000*	*Pajak Rokok*				*Usulan OPD*
		Buku dan booklet informasi perijinan, profil kesehatan, SDMK, Renbut, Data Dasar, Laporan Komdat (SPM) dan SP3	*Ds.Nganguk*	*320 Eksp*	*32.000.000*	*Pajak Rokok*				*Usulan OPD*
		Uji kompetensi tenaga kesehatan	*Ds.Nganguk*	*2 Kali*	*50.000.000*	*Pajak Rokok*				*Usulan OPD*
		Dokumen kegiatan perijinan, pengelolaan SDK dan sistem informasi	*Ds.Nganguk*	*8 Dok*	*15.000.000*	*Pajak Rokok*				*Usulan OPD*
		Pemilihan tenaga kesehatan teladan	*Ds.Nganguk*	*7 Jenis*	*34.800.000*	*Pajak Rokok*				*Usulan OPD*
		Pemeliharaan penyusunan Web dan SIK	*Ds.Nganguk*	*2 Pkt*	*200.000.000*	*Pajak Rokok*				*Usulan OPD*
		Langganan internet	*Ds.Nganguk*	*1 Thn*	*74.000.000*	*Pajak Rokok*				*Usulan OPD*
		Operasional penunjang kegiatan SDK, perijinan, seritifiasi dan MI	*Ds.Nganguk*	*12 Kali*	*29.000.000*	*Pajak Rokok*				*Usulan OPD*
		Koordinasi SDK, perijinan, sertifikasi dan MI	*Ds.Nganguk*	*12 Kali*	*35.000.000*	*Pajak Rokok*				*Usulan OPD*
1.02.38.16	Peningkatan Pelayanan Laboratorium Kesehatan (DBHCHT)		UPTD Labkes Kudus		2.385.780.000	DBHCHT;			920.000.000	
		Jumlah kunjungan pasien yang melakukan pemeriksaan ke Labkesda		6190,00 Org				6809,00		
		Operasional labkes	*Ds.Kel. Purwosari*	*12 Bln*	*2.385.780.000*	*DBHCHT*				*Usulan OPD*
1.02.38.17	Operasional Pelayanan Kesehatan di Puskesmas		19 Puskesmas		955.000.000	Pajak Rokok;			5.500.000.000	
		Jumlah indikator SPM yang tercapai 100%		12,00 Item				12,00		
		Operasional Pelayanan Kesehatan Puskesmas Wergu Wetan	*Ds.Kel. Wergu Wetan*	*12 Bln*	*45.000.000*	*Pajak Rokok*				*Usulan OPD*
		Operasional Pelayanan Kesehatan Puskesmas Purwosari	*Ds.Kel. Purwosari*	*12 Bln*	*45.000.000*	*Pajak Rokok*				*Usulan OPD*
		Operasional Pelayanan Kesehatan Puskesmas Rendeng	*Ds.Rendeng*	*12 Bln*	*45.000.000*	*Pajak Rokok*				*Usulan OPD*
		Operasional Pelayanan Kesehatan Puskesmas Jati	*Ds.Tanjungkarang*	*12 Bln*	*45.000.000*	*Pajak Rokok*				*Usulan OPD*
		Operasional Pelayanan Kesehatan Puskesmas Ngembal Kulon	*Ds.Ngembal Kulon*	*12 Bln*	*45.000.000*	*Pajak Rokok*				*Usulan OPD*

Kode	Urusan / Bidang Urusan Pemerintah Daerah dan Program / Kegiatan	Indikator Kinerja Program / Kegiatan	Rencana Tahun 2021				Catatan Penting	Perkiraan Maju Rencana Tahun 2022		Ket.
			Lokasi	Target Capaian Kerja	Kebutuhan Dana / Pagu Indikatif	Sumber Dana		Target Capaian Kerja	Kebutuhan Dana Pagu Indikatif	
1	2	3	4	5	6	7	8	9	10	11
		Operasional Pelayanan Kesehatan Puskesmas Undaan	*Ds.Undaan Lor*	*12 Bln*	*55.000.000*	*Pajak Rokok*				*Usulan OPD*
		Operasional Pelayanan Kesehatan Puskesmas Ngemplak	*Ds.Wates*	*12 Bln*	*45.000.000*	*Pajak Rokok*				*Usulan OPD*
		Operasional Pelayanan Kesehatan Puskesmas Mejobo	*Ds.Kesambi*	*12 Bln*	*55.000.000*	*Pajak Rokok*				*Usulan OPD*
		Operasional Pelayanan Kesehatan Puskesmas Jepang	*Ds.Jepang*	*12 Bln*	*55.000.000*	*Pajak Rokok*				*Usulan OPD*
		Operasional Pelayanan Kesehatan Puskesmas Jekulo	*Ds.Klaling*	*12 Bln*	*55.000.000*	*Pajak Rokok*				*Usulan OPD*
		Operasional Pelayanan Kesehatan Puskesmas Tanjungrejo	*Ds.Tanjungrejo*	*12 Bln*	*55.000.000*	*Pajak Rokok*				*Usulan OPD*
		Operasional Pelayanan Kesehatan Puskesmas Dawe	*Ds.Cendono*	*12 Bln*	*55.000.000*	*Pajak Rokok*				*Usulan OPD*
		Operasional Pelayanan Kesehatan Puskesmas Rejosari	*Ds.Rejosari*	*12 Bln*	*55.000.000*	*Pajak Rokok*				*Usulan OPD*
		Operasional Pelayanan Kesehatan Puskesmas Bae	*BAE*	*12 Bln*	*45.000.000*	*Pajak Rokok*				*Usulan OPD*
		Operasional Pelayanan Kesehatan Puskesmas Gribig	*Ds.Gribig*	*12 Bln*	*55.000.000*	*Pajak Rokok*				*Usulan OPD*
		Operasional Pelayanan Kesehatan Puskesmas Gondosari	*Ds.Gondosari*	*12 Bln*	*45.000.000*	*Pajak Rokok*				*Usulan OPD*
		Operasional Pelayanan Kesehatan Puskesmas Kaliwungu	*Ds.Mijen*	*12 Bln*	*55.000.000*	*Pajak Rokok*				*Usulan OPD*
		Operasional Pelayanan Kesehatan Puskesmas Sidorekso	*Ds.Sidorekso*	*12 Bln*	*55.000.000*	*Pajak Rokok*				*Usulan OPD*
		Operasional Pelayanan Kesehatan Puskesmas Dersalam	*Ds.Dersalam*	*12 Bln*	*45.000.000*	*Pajak Rokok*				*Usulan OPD*
1.02.38.19	Pelayanan Kesehatan di Puskesmas (DBHCHT)		19 Puskesmas		8.080.000.000	DBHCHT;			1.432.783.000	
		Jumlah indikator SPM yang tercapai 100%		12,00 Item				12,00		
		Pelayanan Kesehatan di Puskesmas Wergu Wetan	*Ds.Kel. Wergu Wetan*	*12 Bln*	*357.500.000*	*DBHCHT*	*Pusk Wergu Wetan*			*Usulan OPD*
		Pelayanan Kesehatan di Puskesmas Purwosari	*Ds.Kel. Purwosari*	*12 Bln*	*357.500.000*	*DBHCHT*	*Pusk Purwosari*			*Usulan OPD*
		Pelayanan Kesehatan di Puskesmas Rendeng	*Ds.Rendeng*	*12 Bln*	*307.500.000*	*DBHCHT*	*Pusk Rendeng*			*Usulan OPD*
		Pelayanan Kesehatan di Puskesmas Jati	*Ds.Tanjungkarang*	*12 Bln*	*307.500.000*	*DBHCHT*	*Pusk Jati*			*Usulan OPD*
		Pelayanan Kesehatan di Puskesmas Ngembal Kulon	*Ds.Ngembal Kulon*	*12 Bln*	*357.500.000*	*DBHCHT*	*Pusk Ngembal Kulon*			*Usulan OPD*
		Pelayanan Kesehatan di Puskesmas Undaan	*Ds.Undaan Lor*	*12 Bln*	*538.500.000*	*DBHCHT*	*Pusk Undaan*			*Usulan OPD*
		Pelayanan Kesehatan di Puskesmas Ngemplak	*Ds.Ngemplak*	*12 Bln*	*457.500.000*	*DBHCHT*	*Pusk Ngemplak*			*Usulan OPD*
		Pelayanan Kesehatan di Puskesmas Mejobo	*Ds.Kesambi*	*12 Bln*	*538.500.000*	*DBHCHT*	*Pusk Mejobo*			*Usulan OPD*
		Pelayanan Kesehatan di Puskesmas Jepang	*Ds.Jepang*	*12 Bln*	*357.500.000*	*DBHCHT*	*Pusk Jepang*			*Usulan OPD*
		Pelayanan Kesehatan di Puskesmas Jekulo	*Ds.Klaling*	*12 Bln*	*589.000.000*	*DBHCHT*	*Pusk Jekulo*			*Usulan OPD*
		Pelayanan Kesehatan di Puskesmas Tanjungrejo	*Ds.Tanjungrejo*	*12 Bln*	*407.500.000*	*DBHCHT*	*Pusk Tanjungrejo*			*Usulan OPD*

Kode	Urusan / Bidang Urusan Pemerintah Daerah dan Program / Kegiatan	Indikator Kinerja Program / Kegiatan	Rencana Tahun 2021				Catatan Penting	Perkiraan Maju Rencana Tahun 2022		Ket.
			Lokasi	Target Capaian Kerja	Kebutuhan Dana / Pagu Indikatif	Sumber Dana		Target Capaian Kerja	Kebutuhan Dana Pagu Indikatif	
1	2	3	4	5	6	7	8	9	10	11
		Pelayanan Kesehatan di Puskesmas Dawe	*Ds.Cendono*	*12 Bln*	*488.500.000*	*DBHCHT*	*Pusk Dawe*			*Usulan OPD*
		Pelayanan Kesehatan di Puskesmas Rejosari	*Ds.Rejosari*	*12 Bln*	*457.500.000*	*DBHCHT*	*Pusk Rejosari*			*Usulan OPD*
		Pelayanan Kesehatan di Puskesmas Bae	*Ds.Bae*	*12 Bln*	*357.500.000*	*DBHCHT*	*Pusk Bae*			*Usulan OPD*
		Pelayanan Kesehatan di Puskesmas Gribig	*Ds.Gribig*	*12 Bln*	*488.500.000*	*DBHCHT*	*Pusk Gribig*			*Usulan OPD*
		Pelayanan Kesehatan di Puskesmas Gondosari	*Ds.Gondosari*	*12 Bln*	*357.500.000*	*DBHCHT*	*Pusk Gondosari*			*Usulan OPD*
		Pelayanan Kesehatan di Puskesmas Kaliwungu	*Ds.Mijen*	*12 Bln*	*589.500.000*	*DBHCHT*	*Pusk Kaliwungu*			*Usulan OPD*
		Pelayanan Kesehatan di Puskesmas Sidorekso	*Ds.Sidorekso*	*12 Bln*	*407.500.000*	*DBHCHT*	*Pusk Sidorekso*			*Usulan OPD*
		Pelayanan Kesehatan di Puskesmas Dersalam	*Ds.Dersalam*	*12 Bln*	*357.500.000*	*DBHCHT*	*Pusk Dersalam*			*Usulan OPD*
1.02.38.20	Pelayanan Kesehatan BLUD		19 Puskesmas		36.788.863.000	APBD;			31.273.960.000	
		Jumlah kunjungan pasien yang berobat ke puskesmas		652364,00 Org				833024,00		
		Pelayanan Kesehatan BLUD Puskesmas Dersalam	*Ds.Dersalam*	*12 Bln*	*858.760.000*	*APBD*	*Pusk Dersalam*			*Usulan OPD*
		Pelayanan Kesehatan BLUD Puskesmas Sidorekso	*Ds.Sidorekso*	*12 Bln*	*1.947.414.000*	*APBD*	*Pusk Sidorekso*			*Usulan OPD*
		Pelayanan Kesehatan BLUD Puskesmas Kaliwungu	*Ds.Mijen*	*12 Bln*	*2.481.180.000*	*APBD*	*Pusk Kaliwungu*			*Usulan OPD*
		Pelayanan Kesehatan BLUD Puskesmas Gondosari	*Ds.Gondosari*	*12 Bln*	*2.651.825.000*	*APBD*	*Pusk Gondosari*			*Usulan OPD*
		Pelayanan Kesehatan BLUD Puskesmas Gribig	*Ds.Gribig*	*12 Bln*	*3.400.000.000*	*APBD*	*Pusk Gribig*			*Usulan OPD*
		Pelayanan Kesehatan BLUD Puskesmas Bae	*Ds.Bae*	*12 Bln*	*880.229.000*	*APBD*	*Pusk Bae*			*Usulan OPD*
		Pelayanan Kesehatan BLUD Puskesmas Rejosari	*Ds.Rejosari*	*12 Bln*	*2.600.000.000*	*APBD*	*Pusk Rejosari*			*Usulan OPD*
		Pelayanan Kesehatan BLUD Puskesmas Dawe	*Ds.Cendono*	*12 Bln*	*3.000.000.000*	*APBD*	*Pusk Dawe*			*Usulan OPD*
		Pelayanan Kesehatan BLUD Puskesmas Tanjungrejo	*Ds.Tanjungrejo*	*12 Bln*	*2.054.375.000*	*APBD*	*Pusk Tanjungrejo*			*Usulan OPD*
		Pelayanan Kesehatan BLUD Puskesmas Jekulo	*Ds.Klaling*	*12 Bln*	*3.121.290.000*	*APBD*	*Pusk Jekulo*			*Usulan OPD*
		Pelayanan Kesehatan BLUD Puskesmas Jepang	*Ds.Jepang*	*12 Bln*	*2.542.552.000*	*APBD*	*Pusk Jepang*			*Usulan OPD*
		Pelayanan Kesehatan BLUD Puskesmas Mejobo	*Ds.Mejobo*	*12 Bln*	*1.928.695.000*	*APBD*	*Pusk Mejobo*			*Usulan OPD*
		Pelayanan Kesehatan BLUD Puskesmas Ngemplak	*Ds.Ngemplak*	*12 Bln*	*850.000.000*	*APBD*	*Pusk Ngemplak*			*Usulan OPD*
		Pelayanan Kesehatan BLUD Puskesmas Undaan	*Ds.Undaan Lor*	*12 Bln*	*2.677.369.000*	*APBD*	*Pusk Undaan*			*Usulan OPD*
		Pelayanan Kesehatan BLUD Puskesmas Ngembal Kulon	*Ds.Ngembal Kulon*	*12 Bln*	*1.300.240.000*	*APBD*	*Pusk Ngembal Kulon*			*Usulan OPD*
		Pelayanan Kesehatan BLUD Puskesmas Jati	*Ds.Tanjungkarang*	*12 Bln*	*1.915.725.000*	*APBD*	*Pusk Jati*			*Usulan OPD*

Kode	Urusan / Bidang Urusan Pemerintah Daerah dan Program / Kegiatan	Indikator Kinerja Program / Kegiatan	Rencana Tahun 2021				Catatan Penting	Perkiraan Maju Rencana Tahun 2022		Ket.
			Lokasi	Target Capaian Kerja	Kebutuhan Dana / Pagu Indikatif	Sumber Dana		Target Capaian Kerja	Kebutuhan Dana Pagu Indikatif	
1	**2**	**3**	**4**	**5**	**6**	**7**	**8**	**9**	**10**	**11**
		Pelayanan Kesehatan BLUD Puskesmas Rendeng	*Ds.Rendeng*	*12 Bln*	*765.785.000*	*APBD*	*Pusk Rendeng*			*Usulan OPD*
		Pelayanan Kesehatan BLUD Puskesmas Purwosari	*Ds.Kel. Purwosari*	*12 Bln*	*821.529.000*	*APBD*	*Pusk Purwosari*			*Usulan OPD*
		Pelayanan Kesehatan BLUD Puskesmas Wergu Wetan	*Ds.Kel. Wergu Wetan*	*12 Bln*	*991.895.000*	*APBD*	*Pusk Wergu Wetan*			*Usulan OPD*
J U M L A H					**122.330.595.000**				**139.334.818.000**	

RENCANA PROGRAM, KEGIATAN, INDIKATOR KERJA, KELOMPOK SASARAN, DAN PENDANAAN INDIKATIF KABUPATEN KUDUS
TINGKAT : RKPD
OPD : 1.02.02 : RUMAH SAKIT UMUM DAERAH DR. LOEKMONO HADI

Kode	Urusan / Bidang Urusan Pemerintah Daerah dan Program / Kegiatan	Indikator Kinerja Program / Kegiatan	Rencana Tahun 2021				Catatan Penting	Perkiraan Maju Rencana Tahun 2022		Ket.
			Lokasi	Target Capaian Kerja	Kebutuhan Dana / Pagu Indikatif	Sumber Dana		Target Capaian Kerja	Kebutuhan Dana Pagu Indikatif	
1	2	3	4	5	6	7	8	9	10	11
1.02	***KESEHATAN***				***164.051.743.000***				***136.642.752.000***	
1.02.16	**Program Upaya Kesehatan Masyarakat**				**30.000.000.000**				**10.322.771.000**	
		Cakupan ketersediaan sarpras kesehatan		**8683 %**						
1.02.16.20	Peningkatan Derajat Kesehatan Masyarakat Dengan Penyediaan Fasilitas Perawatan Kesehatan Bagi Penderita Akibat Dampak Asap Rokok (DBHCHT)		RSUD dr. Loekmono Hadi		30.000.000.000	DBHCHT;			10.322.771.000	
		Tersedianya sarana dan prasarana kesehatan		1,00 Pkt				0,00		
1.02.33	**Program Pelayanan Kesehatan BLUD**				**134.051.743.000**				**126.319.981.000**	
		Cakupan pelayanan kesehatan BLUD		**100 %**						
1.02.33.01	Pelayanan Kesehatan BLUD		RSUD dr. Loekmono Hadi		134.051.743.000	APBD;			126.319.981.000	
		Jumlah kunjungan pasien rawat jalan yang dilayani tenaga medis sesuai SPM		112459,00 Pasien				112555,00		
		Jumlah kunjungan pasien rawat inap yang dilayani tenaga medis sesuai SPM		24583,00 Pasien				24604,00		
		Jumlah asuhan keperawatan pasien rawat jalan yang dilayani oleh perawat sesuai SPM		112459,00 Pasien				112560,00		
		Jumlah asuhan keperawatan pasien rawat inap yang dilayani oleh perawat sesuai SPM		24583,00 Pasien				24604,00		
		Ketersediaan alat kesehatan di RS		62,00 Unit				62,00		
		Ketersediaan bahan non medis di RS		7,00 Pkt				7,00		
		Akuntabilitas Kinerja Sesuai Standart		54,00 Dok				54,00		
		Jumlah Verifikasi dan Laporan Keuangan		4980,00 Dok				4984,00		
		Jumlah Penerimaan dan Pengeluaran Pendapatan		134051,00 Rp.				126319,00 Rp.		
		Kompetensi Sumber Daya Manusia (SDM) sesuai stadart		220,00 Org				222,00		
		Informasi, Promosi dan Publikasi RS		1,00 Kgt				1,00		
		Ketersediaan pembangunan gedung, pemeliharaan alat kesehatan, gedung dan bangunan serta pengadaan jaringan RS		604669,00 Unit				604481,00		
		J U M L A H			**164.051.743.000**				**136.642.752.000**	

RENCANA PROGRAM, KEGIATAN, INDIKATOR KERJA, KELOMPOK SASARAN, DAN PENDANAAN INDIKATIF KABUPATEN KUDUS
TINGKAT : RKPD
OPD : 1.03.01 : DINAS PEKERJAAN UMUM DAN PENATAAN RUANG

Kode	Urusan / Bidang Urusan Pemerintah Daerah dan Program / Kegiatan	Indikator Kinerja Program / Kegiatan	Rencana Tahun 2021				Catatan Penting	Perkiraan Maju Rencana Tahun 2022		Ket.
			Lokasi	Target Capaian Kerja	Kebutuhan Dana / Pagu Indikatif	Sumber Dana		Target Capaian Kerja	Kebutuhan Dana Pagu Indikatif	
1	**2**	**3**	**4**	**5**	**6**	**7**	**8**	**9**	**10**	**11**
1.03	***PEKERJAAN UMUM DAN PENATAAN RUANG***				***85.056.916.000***				***133.030.726.960***	
1.03.07	**Program pelayanan administrasi umum**				**1.565.800.000**				**2.324.401.000**	
		Indeks kepuasan masyarakat atas kinerja perangkat daerah		**83**						
1.03.07.01	Peningkatan sistem perencanaan, evaluasi dan pelaporan capaian kinerja		Kab. Kudus		10.000.000	APBD;			9.660.900	
		Jumlah Dokumen Perencanaan dan pelaporan		29,00 Dok				29,00		
		Dokumen Renstra,Renja,RKPD,LKPJ,LAKIP/LKJIP, DAN LPPD	*Kab.Kudus*	*6 Dok*	-	*APBD*				*Usulan OPD*
1.03.07.02	Pelayanan administrasi dan pelaporan keuangan		Kab. Kudus		554.140.000	APBD;			663.270.600	
		Waktu Pelayanan administrasi dan pelaporan keuangan		29,00 Dok				29,00		
		Honorarium PNS	*Kab.Kudus*	*12 Bln*	-	*APBD*				*Usulan OPD*
		Honorarium Non PNS	*Kab.Kudus*	*12 Bln*	-	*APBD*				*Usulan OPD*
		Uang Lembur	*Kab.Kudus*	*12 Bln*	-	*APBD*				*Usulan OPD*
		Belanja Cetak dan Penggandaan	*Kab.Kudus*	*12 Bln*	-	*APBD*				*Usulan OPD*
		Belanja Bahan Pakai Habis	*Kab.Kudus*	*12 Bln*	-	*APBD*				*Usulan OPD*
		Belanja Perjalanan Dinas	*Kab.Kudus*	*12 Bln*	-	*APBD*				*Usulan OPD*
		Belanja Makanan dan Minuman	*Kab.Kudus*	*12 Bln*	-	*APBD*				*Usulan OPD*
		Belanja Jasa Kantor	*Kab.Kudus*	*12 Bln*	-	*APBD*				*Usulan OPD*
		Belanja Premi Asuransi	*Kab.Kudus*	*12 Bln*	-	*APBD*				*Usulan OPD*
		Belanja Perlengkapan dan Peralatan	*Kab.Kudus*	*12 Bln*	-	*APBD*				*Usulan OPD*
1.03.07.03	Peningkatan kapasitas sumber daya dan sarana prasarana aparatur		Kab. Kudus		1.001.660.000	APBD;			1.651.469.500	
		Jumlah bulan pelayanan sarpras aparatur		12,00 Bln				12,00		
		Honorarium PNS	*Kab.Kudus*	*12 Bln*	-	*APBD*				*Usulan OPD*
		Belanja dekorasi, dokumentasi dan publikasi	*Kab.Kudus*	*12 Bln*	-	*APBD*				*Usulan OPD*
		Belanja jasa service peralatan dan perlengkapan	*Kab.Kudus*	*12 Bln*	-	*APBD*				*Usulan OPD*
		Belanja Jasa Tenaga Pelaksana Kegiatan	*Kab.Kudus*	*10 Bln*	-	*APBD*				*Usulan OPD*

Kode	Urusan / Bidang Urusan Pemerintah Daerah dan Program / Kegiatan	Indikator Kinerja Program / Kegiatan	Rencana Tahun 2021				Catatan Penting	Perkiraan Maju Rencana Tahun 2022		Ket.
			Lokasi	Target Capaian Kerja	Kebutuhan Dana / Pagu Indikatif	Sumber Dana		Target Capaian Kerja	Kebutuhan Dana Pagu Indikatif	
1	2	3	4	5	6	7	8	9	10	11
		Belanja Premi Asuransi	*Kab.Kudus*	*10 Bln*	*-*	*APBD*				*Usulan OPD*
		Belanja Bahan Bakar Minyak/Gas Dan Pelumas	*Kab.Kudus*	*12 Bln*	*-*	*APBD*				*Usulan OPD*
		Belanja Jasa KIR	*Kab.Kudus*	*12 Bln*	*-*	*APBD*				*Usulan OPD*
		Belanja Surat Tanda Nomor Kendaraan	*Kab.Kudus*	*12 Bln*	*-*	*APBD*				*Usulan OPD*
		Belanja servise kendaraan	*Kab.Kudus*	*12 Bln*	*-*	*APBD*				*Usulan OPD*
		Rehabilitasi kantor Dinas PUPR	*Ds.Rendeng*	*1 Pkt*	*-*	*APBD*	*Dinas PUPR*			*Usulan OPD*
		Rehabilitasi Aula UPT Pengairan Wilayah I	*Ds.Rendeng*	*1 Pkt*	*-*	*APBD*	*Dinas PUPR*			*Usulan OPD*
		Pengadaan Peralatan Gedung Kantor (AC)	*Dinas PUPR*	*5 Unit*	*-*	*APBD*				*Usulan OPD*
		Pengadaan mebeler UPT Pengairan Wilayah I	*Dinas PUPR*	*35 Unit*	*-*	*APBD*				*Usulan OPD*
		Rehabilitasi atap gedung kantor UPT Pengairan Wilayah II	*Ds.Rendeng*	*1 Pkt*	*-*	*APBD*	*Dinas PUPR*			*Usulan OPD*
1.03.23	**Program peningkatan sarana dan prasarana kebinamargaan**				**3.438.737.000**				**3.579.656.500**	
		Presentase alat - alat berat dalam kondisi baik		**86 %**						
1.03.23.04	Pengadaan alat-alat berat		Kab.Kudus		2.600.000.000	APBD;			3.000.000.000	
		Terlaksananya Pengadaan alat berat		1,00 Unit				0,00		
		Pengadaan excavator long Arm	*Kab.Kudus*	*1 Pkt*	*2.600.000.000*	*APBD*				*Usulan OPD*
1.03.23.14	Operasional Pengelolaan UPT dan Peningkatan Sarana dan prasarana Kebinamargaan		Kab. Kudus		838.737.000	APBD;			579.656.500	
		Jumlah alat - alat berat dalam kondisi baik		29,00 Unit				0,00		
		Operasional Pengelolaan UPT dan Peningkatan Sarana dan prasarana Kebinamargaan	*Kab. Kudus*	*27 Unit*	*838.737.000*	*APBD*				*Usulan OPD*
1.03.24	**Program pengembangan dan pengelolaan jaringan irigasi, rawa dan jaringan pengairan lainnya**				**9.656.035.000**				**20.477.671.600**	
		Presentase luas irigasi kabupaten dalam kondisi baik		**83 %**						
1.03.24.24	Pembangunan dan Pengelolaan SDA dan Jaringan Pengairan Lainnya		Kab. Kudus		2.280.650.000	APBD;			10.238.835.800	
		Jumlah Pembangunan dan Pengelolaan SDA dan Jaringan Pengairan Lainnya		1144,00 M				0,00		
		Pasangan Talud Saluran Pembuang Teleng	*Ds.Kedungsari RT.006/RW.001*	*1 Pkt*	*500.000.000*	*APBD*	*Dukuh Klontong*			*Usulan Masyarakat Kudus*
		Administrasi Pekerjaan	*Kabupaten Kudus*	*1 Pkt*	*72.000.000*	*APBD*				*Usulan OPD*

Kode	Urusan / Bidang Urusan Pemerintah Daerah dan Program / Kegiatan	Indikator Kinerja Program / Kegiatan	Rencana Tahun 2021				Catatan Penting	Perkiraan Maju Rencana Tahun 2022		Ket.
			Lokasi	Target Capaian Kerja	Kebutuhan Dana / Pagu Indikatif	Sumber Dana		Target Capaian Kerja	Kebutuhan Dana Pagu Indikatif	
1	2	3	4	5	6	7	8	9	10	11
		Perencanaan Teknis	*Kabupaten Kudus*	*1 Pkt*	*50.000.000*	*APBD*				*Usulan OPD*
		Pengawasan Teknis	*Kabupaten Kudus*	*1 Pkt*	*50.000.000*	*APBD*				*Usulan OPD*
		Jasa tenaga pelaksana kegiatan	*Kab.Kudus*	*25 Org*	*650.000.000*	*APBD*				*Usulan OPD*
		Updating Data Base Jaringan Irigasi	*Kab.Kudus*	*1 Pkt*	*50.000.000*	*APBD*				*Usulan OPD*
		Rehabilitasi D.I. Kedunggupit (Br 6 - Br 8)	*Kab.Kudus*	*1 Pkt*	*400.000.000*	*APBD*				*Usulan OPD*
		Belanja Jasa Service	*Kab. Kudus*	*1 Unit*	*8.650.000*	*APBD*				*Usulan OPD*
		Rehabilitasi D.I. Kadinowo	*Kabupaten Kudus*	*1 Pkt*	*500.000.000*	*APBD*				*Usulan OPD*
1.03.24.26	Rehabilitasi/Pemeliharaan dan Pendayagunaan Sumber Daya Air dan Jaringan Pengairan Lainnya		Kab. Kudus		1.719.350.000	APBD;			9.214.952.220	
		Jumlah Rehabilitasi/Pemeliharaan dan Pendayagunaan Sumber Daya Air dan Jaringan Pengairan Lainnya		1144,00 M				0,00		
		Rehabilitasi D.I. Sijeruk	*Ds.Soco*	*1 Pkt*	*200.000.000*	*APBD*				*Usulan Masyarakat Kudus*
		Administrasi Pekerjaan	*Kabupaten Kudus*	*1 Pkt*	*72.000.000*	*APBD*				*Usulan OPD*
		Perencanaan Teknis	*Kabupaten Kudus*	*1 Pkt*	*50.000.000*	*APBD*				*Usulan OPD*
		Pengawasan Teknis	*Kabupaten Kudus*	*1 Pkt*	*50.000.000*	*APBD*				*Usulan OPD*
		Belanja bahan baku bangunan / material	*Kabupaten Kudus*	*1 Pkt*	*450.000.000*	*APBD*				*Usulan OPD*
		Belanja Bahan Bakar Minyak/Gas Dan Pelumas	*Kab. Kudus*	*1 Pkt*	*127.350.000*	*APBD*				*Usulan OPD*
		Rehabilitasi D.I. Buntung	*Kab. Kudus*	*1 Pkt*	*200.000.000*	*APBD*				*Usulan OPD*
		Rehabilitasi Pintu Air	*Kab. Kudus*	*1 Pkt*	*170.000.000*	*APBD*				*Usulan OPD*
		Rehabilitasi D.I. Dungdowo	*Ds.Kedungdowo*	*1 Pkt*	*200.000.000*	*APBD*				*Usulan OPD*
		Rehabilitasi D.I. Kauman	*Ds.Pasuruhan Kidul*	*1 Pkt*	*200.000.000*	*APBD*				*Usulan OPD*
1.03.24.28	Operasional Pengelolaan UPT dan Pemeliharaan Jaringan Pengairan Wilayah I		Kab. Kudus		200.000.000	APBD;			511.941.790	
		Jumlah Operasional Pengelolaan UPT dan Pemeliharaan Jaringan Pengairan Wilayah I		1,00 Unit				0,00		
		Operasional pengelolaan UPT Pengairan Wilayah I	*UPT Pengairan Wilayah I*	*1 Pkt*	*25.000.000*	*APBD*				*Usulan OPD*
		Pemeliharaan rutin Pengairan Wilayah I	*UPT Pengairan Wilayah I*	*1 Pkt*	*175.000.000*	*APBD*				*Usulan OPD*
1.03.24.29	Operasional Pengelolaan UPT dan Pemeliharaan Jaringan Pengairan Wilayah II		Kab. Kudus		200.000.000	APBD;			511.941.790	

Kode	Urusan / Bidang Urusan Pemerintah Daerah dan Program / Kegiatan	Indikator Kinerja Program / Kegiatan	Rencana Tahun 2021				Catatan Penting	Perkiraan Maju Rencana Tahun 2022		Ket.
			Lokasi	Target Capaian Kerja	Kebutuhan Dana / Pagu Indikatif	Sumber Dana		Target Capaian Kerja	Kebutuhan Dana Pagu Indikatif	
1	2	3	4	5	6	7	8	9	10	11
		Jumlah Operasional Pengelolaan UPT dan Pemeliharaan Jaringan Pengairan Wilayah II		1,00 Unit				0,00		
		Operasional pengelolaan UPT Pengairan Wilayah II	*UPT Pengairan Wilayah II*	*1 Pkt*	*25.000.000*	*APBD*				*Usulan OPD*
		Pemeliharaan rutin pengairan wilayah II	*UPT Pengairan Wilayah II*	*1 Pkt*	*175.000.000*	*APBD*				*Usulan OPD*
1.03.24.30	Pembangunan dan Pengelolaan Sumber Daya Air dan Jaringan Pengairan Lainnya (DBHCHT)		Kab.Kudus		2.385.000.000	DBHCHT;			0	
		Terlaksananya Rehabilitasi/pemeliharaan jaringan irigasi dan normalisasi saluran sungai (DBHCHT)		0,00 Pkt				0,00		
		Administrasi Pekerjaan	*Kab. Kudus*	*1 Thn*	*85.000.000*	*DBHCHT*				*Usulan OPD*
		Perencanaan Teknis	*Kab. Kudus*	*1 Pkt*	*50.000.000*	*DBHCHT*				*Usulan OPD*
		pengawasan Teknis	*Kab. Kudus*	*1 Pkt*	*50.000.000*	*DBHCHT*				*Usulan OPD*
		Rehabilitasi D.I. Duren	*Ds.Piji*	*1 Pkt*	*400.000.000*	*DBHCHT*				*Usulan OPD*
		Rehabilitasi D.I. Elo	*Ds.Kandangmas*	*1 Pkt*	*400.000.000*	*DBHCHT*				*Usulan OPD*
		Rehabilitasi D.I. Seboyo	*Ds.Tergo*	*1 Pkt*	*450.000.000*	*DBHCHT*				*Usulan OPD*
		Rehabilitasi D.I. Tegaru	*Ds.Kedungdowo*	*1 Pkt*	*450.000.000*	*DBHCHT*				*Usulan OPD*
		Rehabilitasi D.I. Janti	*Ds.Ternadi*	*1 Pkt*	*500.000.000*	*DBHCHT*				*Usulan OPD*
1.03.24.31	Rehabilitasi/Pemeliharaan dan Pendayagunaan Sumber Daya Air dan Jaringan Pengairan Lainnya (DBHCHT)		Kab.Kudus		2.871.035.000	DBHCHT;			0	
		Terlaksananya Rehabilitasi/Pemeliharaan dan Pendayagunaan Sumber daya Air dan Jaringan Pengairan lainnya (DBHCHT)		0,00 Pkt				0,00		
		Rehabilitasi D.I. Sitatar	*Ds.Soco*	*1 Pkt*	*200.000.000*	*Pajak Rokok*				*Usulan OPD*
		Rehabilitasi D.I. Birowo	*Ds.Gribig*	*1 Pkt*	*200.000.000*	*Pajak Rokok*				*Usulan OPD*
		Rehabilitasi D.I. Makam	*Ds.Payaman*	*1 Pkt*	*130.000.000*	*DBHCHT*				*Usulan OPD*
		Rehabilitasi D.I. Langgar	*Ds.Gamong*	*1 Pkt*	*200.000.000*	*DBHCHT*				*Usulan OPD*
		Administrasi Pekerjaan	*Kabupaten Kudus*	*1 Pkt*	*91.035.000*	*DBHCHT*				*Usulan OPD*
		Perencanaan Teknis	*Kabupaten Kudus*	*1 Pkt*	*50.000.000*	*Pajak Rokok*				*Usulan OPD*
		Pengawasan Teknis	*Kabupaten Kudus*	*1 Pkt*	*50.000.000*	*Pajak Rokok*				*Usulan OPD*

Kode	Urusan / Bidang Urusan Pemerintah Daerah dan Program / Kegiatan	Indikator Kinerja Program / Kegiatan	Rencana Tahun 2021				Catatan Penting	Perkiraan Maju Rencana Tahun 2022		Ket.
			Lokasi	Target Capaian Kerja	Kebutuhan Dana / Pagu Indikatif	Sumber Dana		Target Capaian Kerja	Kebutuhan Dana Pagu Indikatif	
1	2	3	4	5	6	7	8	9	10	11
		Normalisasi saluran pembuang Kapiluas	*Kab. Kudus*	*1 Pkt*	*150.000.000*					*Usulan OPD*
		Normalisasi saluran pembuang Desa Peganjaran	*Kab. Kudus*	*1 Pkt*	*100.000.000*					*Usulan OPD*
		Normalisasi saluran pembuang nolo	*Kab. Kudus*	*1 Pkt*	*200.000.000*	*DBHCHT*				*Usulan OPD*
		Rehabilitasi D.I. Sudeng	*Kab. Kudus*	*1 Pkt*	*200.000.000*	*DBHCHT*				*Usulan OPD*
		Rehabilitasi D.I Sendono	*Kab. Kudus*	*1 Pkt*	*200.000.000*	*DBHCHT*				*Usulan OPD*
		belanja bahan baku bangunan, upah tenaga dan bahan bakar pemeliharaan rutin SDA	*Kab. Kudus*	*1 Pkt*	*700.000.000*	*DBHCHT*				*Usulan OPD*
		Rehabilitasi D.I. Petir	*Kab. Kudus*	*1 Pkt*	*200.000.000*	*DBHCHT*				*Usulan OPD*
		Pasangan Talud Saluran Pembuang Pesantren	*Kab. Kudus*	*1 Pkt*	*200.000.000*	*DBHCHT*				*Usulan OPD*
1.03.35	**Program Pembangunan/ Rehabilitasi/ Pemeliharaan Jalan dan Jembatan**				**34.896.344.000**				**83.671.624.800**	
		Prosentase panjang jalan kabupaten dalam kondisi mantap		**90.03 %**						
		persentase jumlah jembatan kabupaten dalam kondisi mantap		**89.84 %**						
1.03.35.01	Pembangunan/ Rehabilitasi/ Pemeliharaan Jalan dan Bangunan Pelengkap		Kab. Kudus		10.046.344.000	APBD;			47.065.288.950	
		Jumlah Pembangunan/ Rehabilitasi/ Pemeliharaan Jalan dan Bangunan Pelengkap		2,00 KM				0,00		
		Rehabilitasi Jalan Dersalam - STAIN	*Ds.Ngembalrejo RT.08/RW.01*	*1 Pkt*	*500.000.000*	*APBD*	*Jalan HS Masykuri Ngetuk arah Dersalam*			*Usulan Masyarakat Kudus*
		Peningkatan Jalan Pelanggading - Rejosari	*Ds.Rejosari RT./RW.*	*1,00 Pkt*	*2.000.000.000*	*APBD*				*KOMISI C*
		Peningkatan Jalan Mejobo - Kesambi	*Ruas Jalan Mejobo - Kesambi*	*1,00 Pkt*	*1.046.344.000*	*APBD*				*Musrenbang Desa*
		Rehabilitasi Jalan Undaan Tengah - Gatet	*Ds.Undaan Tengah*	*1 Pkt*	*500.000.000*	*APBD*				*Usulan OPD*
		Rehabilitasi Jalan Pohdengkol - Nosari	*Ds.Rejosari*	*1 Pkt*	*800.000.000*	*APBD*				*Usulan OPD*
		Peningkatan Jalan Karangbener - Pacikaran	*Kab. Kudus*	*1 Pkt*	*1.000.000.000*	*APBD*				*Usulan OPD*
		Administrasi Pekerjaan	*Kab. Kudus*	*1 Pkt*	*154.000.000*	*APBD*				*Usulan OPD*
		Perencanaan Teknis Jalan dan Bangunan Pelengkap (APBD)	*Kab. Kudus*	*1 Pkt*	*100.000.000*	*APBD*				*Usulan OPD*
		Perencanaan Teknis Jalan dan Bangunan Pelengkap (BANGUB)	*Kab. Kudus*	*1 Pkt*	*100.000.000*	*APBD*				*Usulan OPD*

Kode	Urusan / Bidang Urusan Pemerintah Daerah dan Program / Kegiatan	Indikator Kinerja Program / Kegiatan	Rencana Tahun 2021				Catatan Penting	Perkiraan Maju Rencana Tahun 2022		Ket.
			Lokasi	Target Capaian Kerja	Kebutuhan Dana / Pagu Indikatif	Sumber Dana		Target Capaian Kerja	Kebutuhan Dana Pagu Indikatif	
1	2	3	4	5	6	7	8	9	10	11
		Perencanaan Teknis Jalan dan Bangunan Pelengkap (DAK)	*Kab. Kudus*	*1 Pkt*	*100.000.000*	*APBD*				*Usulan OPD*
		Jasa tenaga pelaksana kegiatan	*KOTA*	*1 Thn*	*546.000.000*	*APBD*				*Usulan OPD*
		Pengawasan Teknis Jalan dan Bangunan Pelengkap (APBD + BanGub)	*Kab. Kudus*	*1 Pkt*	*100.000.000*	*APBD*				*Usulan OPD*
		Peningkatan Jalan Menawan - Rahtawu	*Ds.Rahtawu*	*1 Pkt*	*2.000.000.000*	*APBD*				*Usulan OPD*
		Rehabilitasi Jalan Gebog - Menawan	*Kab. Kudus*	*1 Pkt*	*1.100.000.000*	*APBD*				*Usulan OPD*
1.03.35.04	Pembangunan/ Rehabilitasi/ Pemeliharaan Jembatan		Kab. Kudus		3.150.000.000	APBD;			20.917.906.200	
		Jumlah Pembangunan/ Rehabilitasi/ Pemeliharaan Jembatan		2,00 Unit				0,00		
		Rehabilitasi Jembatan Ganesha 1	*Ds.Pasuruhan Lor*	*1,00 Unit*	*1.000.000.000*	*APBD*	*Ganesa - Pasuruhan Lor*			*Musrenbang Desa*
		PEMBANGUNAN JEMBATAN JALAN KRAWANG - BARENGBODRO	*Ds.Hadipolo RT.-/RW.-*	*1,00 Pkt*	*500.000.000*		*DESA HADIPOLO KECAMATAN JEKULO*			*KOMISI D*
		Pembangunan Jembatan Prambatan Lor - Purwosari 02	*Ds.Kel. Purwosari*	*1 Pkt*	*1.500.000.000*	*APBD*				*Usulan OPD*
		Administrasi Pekerjaan	*Kab. Kudus*	*1 Pkt*	*50.000.000*	*APBD*				*Usulan OPD*
		Update Database Jembatan	*KOTA*	*1 Pkt*	*100.000.000*	*APBD*	*Kab. Kudus*			*Usulan OPD*
1.03.35.07	Pembangunan/Rehabilitasi/Pemeliharaan Jalan dan Bengunan Pelengkap (DBHCHT)		Kab.Kudus		17.800.000.000	DBHCHT;			0	
		Jumlah Pembangunan/ Rehabilitasi/ Pemeliharaan Jalan dan Bangunan Pelengkap		2,00 KM				0,00		
		Peningkatan Jalan Blolo - Nganti	*Ds.Karangampel*	*1 Pkt*	*750.000.000*	*DBHCHT*				*Usulan OPD*
		Peningkatan Jalan Kyai Telingsing	*Ds.Janggalan*	*1 Pkt*	*1.000.000.000*	*DBHCHT*				*Usulan OPD*
		Peningkatan Jalan Bulungcangkring - Batas Pati	*Ds.Bulung Cangkring*	*1 Pkt*	*2.000.000.000*	*DBHCHT*				*Usulan OPD*
		Peningkatan Jalan Gondangmanis - Margorejo	*Ds.Gondangmanis*	*1 Pkt*	*500.000.000*	*DBHCHT*				*Usulan OPD*
		Rehabilitasi Jalan Gondoharum - Kaliwuluh	*Ds.Gondoharum*	*1 Pkt*	*500.000.000*	*DBHCHT*				*Usulan OPD*
		Administrasi Pekerjaan	*Kab. Kudus*	*1 Pkt*	*250.000.000*	*DBHCHT*				*Usulan OPD*
		Perencanaan Teknis Jalan dan Bangunan Pelengkap (DBHCHT)	*Kab. Kudus*	*1 Pkt*	*100.000.000*	*DBHCHT*				*Usulan OPD*
		Pengawasan Teknis Jalan dan Bangunan Pelengkap (DBHCHT)	*Kab. Kudus*	*1 Pkt*	*100.000.000*	*DBHCHT*				*Usulan OPD*

Kode	Urusan / Bidang Urusan Pemerintah Daerah dan Program / Kegiatan	Indikator Kinerja Program / Kegiatan	Rencana Tahun 2021				Catatan Penting	Perkiraan Maju Rencana Tahun 2022		Ket.
			Lokasi	Target Capaian Kerja	Kebutuhan Dana / Pagu Indikatif	Sumber Dana		Target Capaian Kerja	Kebutuhan Dana Pagu Indikatif	
1	2	3	4	5	6	7	8	9	10	11
		Belanja Bahan Baku Bangunan, Upah Tenaga, dan Bahan Bakar Pemeliharaan Rutin Jalan	*Kab. Kudus*	*1 Thn*	*5.400.000.000*	*DBHCHT*				*Usulan OPD*
		Appraisal Tanah Jalan Karangbener (UMK) - Ngembalrejo Kab. Kudus	*Kab. Kudus*	*1 Pkt*	*100.000.000*	*DBHCHT*				*Usulan OPD*
		Pengadaan Tanah Jalan Karangbener (UMK) - Ngembalrejo Kab. Kudus	*Jalan Karangbener (UMK) - Ngembalrejo*	*1 Lok*	*5.000.000.000*	*DBHCHT*				*Usulan OPD*
		Peningkatan Jalan Berugenjang - Wonosoco	*Jalan Berugenjang - Wonosoco*	*1 Pkt*	*2.000.000.000*	*DBHCHT*				*Usulan OPD*
		Update Database Jalan	*Kab. Kudus*	*1 Pkt*	*100.000.000*	*DBHCHT*				*Usulan OPD*
1.03.35.08	Pembangunan/Rehabilitasi/Pemeliharaan Jembatan (DBHCHT)		Kab.Kudus		3.900.000.000	DBHCHT;			15.688.429.650	
		Jumlah Pembangunan/ Rehabilitasi/ Pemeliharaan Jembatan		2,00 Unit				0,00		
		Penggantian Jembatan Jalan Dersalam - Conge	*Ds.Dersalam*	*1 Pkt*	*500.000.000*	*DBHCHT*				*Usulan OPD*
		Administrasi Pekerjaan	*Kab. Kudus*	*1 Pkt*	*200.000.000*	*DBHCHT*				*Usulan OPD*
		Perencanaan Teknis Jembatan	*Kab. Kudus*	*1 Pkt*	*100.000.000*	*DBHCHT*				*Usulan OPD*
		Pengawasan Teknis Jembatan	*Kab. Kudus*	*1 Pkt*	*100.000.000*	*DBHCHT*				*Usulan OPD*
		Belanja Bahan Baku Bangunan, Upah Tenaga, dan Bahan Bakar Pemeliharaan Rutin Jembatan	*Kab. Kudus*	*1 Pkt*	*1.500.000.000*	*DBHCHT*				*Usulan OPD*
		Pemeliharaan Jembatan Jalan R. Agil Kusumadya - Mijen	*Jembatan Jalan R. Agil Kusumadya - Mijen*	*1 Pkt*	*1.500.000.000*	*DBHCHT*				*Usulan OPD*
1.03.36	**Program Pengembangan Infrastruktur di Wilayah Strategis dan Cepat Tumbuh**				**34.500.000.000**				**22.660.977.560**	
		persentase drainase dalam kondisi baik/ pembuangan aliran air tidak tersumbat		**64 %**						
		persentase penduduk berakses air minum		**98 %**						
		persentase rumah tinggal bersanitasi		**100 %**						
1.03.36.01	Pembangunan/ Peningkatan Infastruktur		Kab. Kudus		12.329.740.000	APBD;			4.357.880.300	
		Jumlah Pembangunan/ Peningkatan Infastruktur		5,00 Pkt				0,00		
		Pengadaan Tanah Untuk Jalan Dr. Wahidin - Noor Hadi	*KOTA*	*1900 M2*	*9.880.000.000*	*APBD*				*Usulan OPD*
		Biaya Pengukuran	*KOTA*	*1 Pkt*	*100.000.000*	*APBD*				*Usulan OPD*
		Biaya Appraisal Tanah	*KOTA*	*1 Pkt*	*100.000.000*	*APBD*				*Usulan OPD*
		Biaya Pengukuran Ulang	*KOTA*	*1 Pkt*	*100.000.000*	*APBD*				*Usulan OPD*

Kode	Urusan / Bidang Urusan Pemerintah Daerah dan Program / Kegiatan	Indikator Kinerja Program / Kegiatan	Rencana Tahun 2021				Catatan Penting	Perkiraan Maju Rencana Tahun 2022		Ket.
			Lokasi	Target Capaian Kerja	Kebutuhan Dana / Pagu Indikatif	Sumber Dana		Target Capaian Kerja	Kebutuhan Dana Pagu Indikatif	
1	2	3	4	5	6	7	8	9	10	11
		Biaya Pengukuran dan Pemetaan Batas Keliling Lokasi dan Bidang per Bidang untuk tanah Pemerintah Desa/Kas Desa	*KOTA*	*1 Pkt*	*10.000.000*	*APBD*				*Usulan OPD*
		Biaya Ganti Untung Bangunan	*KOTA*	*1 Pkt*	*200.000.000*	*APBD*				*Usulan OPD*
		Penyelenggaraan TABG	*Kab. Kudus*	*12 Bln*	*200.000.000*	*APBD*				*Usulan OPD*
		Penyelenggaraan Jasa Konstruksi	*Kab. Kudus*	*12 Bln*	*150.000.000*	*APBD*				*Usulan OPD*
		Administrasi Pengelolaan Kegiatan	*Kab. Kudus*	*12 Bln*	*200.000.000*	*APBD*				*Usulan OPD*
		Pengawasan Teknis Pembangunan Saluran Drainase dan Trotoar Jalan Nuri	*Kab. Kudus*	*1 Pkt*	*24.750.000*	*APBD*				*Usulan OPD*
		Pembangunan Saluran Drainase dan Trotoar Jalan Nuri	*Kab. Kudus*	*1 Pkt*	*1.100.000.000*	*APBD*				*Usulan OPD*
		Penyusunan Pemrograman Rekomendasi Teknis Tata Bangunan	*Kab. Kudus*	*1 Pkt*	*100.000.000*	*APBD*				*Usulan OPD*
		Penyusunan Data Base Air Minum Berbasis GIS	*Kab. Kudus*	*1 Pkt*	*100.000.000*	*APBD*				*Usulan OPD*
		Penyusunan Data Base Sanitasi	*Kab. Kudus*	*1 Pkt*	*64.990.000*	*APBD*				*Usulan OPD*
1.03.36.04	Pembangunan / Rehabilitasi/ Pemeliharaan Drainase		Kab. Kudus		2.170.260.000	APBD;			9.151.548.630	
		Jumlah Pembangunan / Rehabilitasi/ Pemeliharaan Drainase		1813,00 KM				0,00		
		Belanja Material dan Upah Tenaga Pemeliharaan Rutin Drainase	*KOTA*	*1 Pkt*	*1.820.000.000*	*APBD*				*Usulan OPD*
		Administrasi Pengelolaan Kegiatan	*KOTA*	*1 Pkt*	*100.000.000*	*APBD*				*Usulan OPD*
		Belanja Tenaga Pelaksana Kegiatan Pemeliharaan Drainase	*Kab. Kudus*	*10 Bln*	*50.260.000*	*APBD*				*Usulan OPD*
		Pengadaan Kendaraan Operasional Roda Tiga Pemeliharaan Drainase	*Kab. Kudus*	*2 Unit*	*100.000.000*	*APBD*				*Usulan OPD*
		Penyusunan Masterplant Drainase Kabupaten Kudus	*Kab. Kudus*	*1 Pkt*	*100.000.000*	*APBD*				*Usulan OPD*
1.03.36.06	Pembangunan/Peningkatan Infrastruktur (DBHCHT)		Kab.Kudus		18.600.000.000	DBHCHT;			0	
		Terlaksananya Pembangunan/peningkatan infrastruktur (DBHCHT)		0,00 Pkt				0,00		
		Pembangunan sarana dan prasarana air minum	*Ds.Kedungdowo RT.RT /RW.RW*	*1 Pkt*	*400.000.000*	*APBD*	*RW 03*			*Usulan OPD*
		Pembangunan saluran drainase dan trotoar jl. kyai telingsing (lanjutan)	*KOTA*	*1 Pkt*	*2.500.000.000*	*DBHCHT*				*Usulan OPD*

Kode	Urusan / Bidang Urusan Pemerintah Daerah dan Program / Kegiatan	Indikator Kinerja Program / Kegiatan	Rencana Tahun 2021				Catatan Penting	Perkiraan Maju Rencana Tahun 2022		Ket.
			Lokasi	Target Capaian Kerja	Kebutuhan Dana / Pagu Indikatif	Sumber Dana		Target Capaian Kerja	Kebutuhan Dana Pagu Indikatif	
1	**2**	**3**	**4**	**5**	**6**	**7**	**8**	**9**	**10**	**11**
		Pembangunan Saluran Drainase dan Trotoar Jl Subchan ze	*KOTA*	*1 Pkt*	*2.000.000.000*	*DBHCHT*				*Usulan OPD*
		Pengawasan Teknis Saluran Drainase Dan Trotoar Jalan KH. Turaichan - KH. Achmad Dahlan	*KOTA*	*1 Pkt*	*45.000.000*	*DBHCHT*				*Usulan OPD*
		Pembangunan Drainase Jalan KH. Turaichan - KH. Achmad Dahlan	*KOTA*	*1 Pkt*	*3.500.000.000*	*DBHCHT*				*Usulan OPD*
		Pengawasan Pembangunan saluran drainase dan trotoar jl. kyai telingsing (lanjutan	*Kab. Kudus*	*1 Pkt*	*45.000.000*	*DBHCHT*				*Usulan OPD*
		Pembangunan city walk panjang - umk	*BAE*	*1 Pkt*	*9.305.275.000*	*DBHCHT*				*Usulan OPD*
		Penmbangunan Sumur dalam Desa Kedungdowo	*Ds.Kedungdowo*	*1 Pkt*	*500.000.000*	*DBHCHT*				*Usulan OPD*
		Pengawasan Sumur dalam desa kedungdowo	*Ds.Kedungdowo*	*1 Pkt*	*13.200.000*	*DBHCHT*				*Usulan OPD*
		pengawasan citywalk panjang - umk	*Kab. Kudus*	*1 Pkt*	*100.000.000*	*DBHCHT*				*Usulan OPD*
		administrasi pengelolaan kegiatan	*Kab. Kudus*	*1 Pkt*	*146.525.000*	*DBHCHT*				*Usulan OPD*
		Pengawasan Saluran drainase Jl. Subchan ZE	*KOTA*	*1 Pkt*	*45.000.000*	*DBHCHT*				*Usulan OPD*
1.03.36.07	Pembangunan/Rehabilitasi/Pemeliharaan Drainase (DBHCHT)		Kab.Kudus		1.400.000.000	DBHCHT;			9.151.548.630	
		Jumlah Pembangunan / Rehabilitasi/ Pemeliharaan Drainase		1813,00 KM				0,00		
		Pembangunan saluran drainase jalan kapten ali mahmudi	*Kab. Kudus*	*1 Pkt*	*200.000.000*	*DBHCHT*				*Usulan OPD*
		Pembangunan Saluran Drainase Jalan Ngetuk - Ngelo	*Kab. Kudus*	*1 Pkt*	*500.000.000*	*DBHCHT*				*Usulan OPD*
		Pembangunan Saluran Jalan Loram Wetan - Jepang Pakis	*Kab. Kudus*	*1 Pkt*	*200.000.000*	*DBHCHT*				*Usulan OPD*
		Pembangunan Saluran Drainase Jalan Mlati Kidul - Gulang	*Kab. Kudus*	*1 Pkt*	*200.000.000*	*DBHCHT*				*Usulan OPD*
		Administrasi Pengelolaan Kegiatan	*KOTA*	*1 Pkt*	*100.000.000*	*DBHCHT*				*Usulan OPD*
		Perencanaan Teknis Pembangunan/Rehabilitasi Drainase	*KOTA*	*1 Pkt*	*100.000.000*	*DBHCHT*				*Usulan OPD*
		Pengawasan Teknis Pembangunan Saluran Drainase	*KOTA*	*1 Pkt*	*100.000.000*	*DBHCHT*				*Usulan OPD*
1.03.37	**Program Perencanaan dan Pemanfaatan dan Pengendalian Ruang**				**1.000.000.000**				**316.395.500**	
		Persentase ketaatan rencana tata ruang		**100 %**						
1.03.37.01	Perencanaan dan Pemanfaatan Ruang		kab. kudus		900.000.000	APBD;			253.116.400	

Kode	Urusan / Bidang Urusan Pemerintah Daerah dan Program / Kegiatan	Indikator Kinerja Program / Kegiatan	Rencana Tahun 2021				Catatan Penting	Perkiraan Maju Rencana Tahun 2022		Ket.
			Lokasi	Target Capaian Kerja	Kebutuhan Dana / Pagu Indikatif	Sumber Dana		Target Capaian Kerja	Kebutuhan Dana Pagu Indikatif	
1	2	3	4	5	6	7	8	9	10	11
		Terlaksananya Perencanaan dan pemanfaatan ruang		100,00 %				0,00		
		Dokumen rencana detail tata ruang kota (rdtrk)		100,00 %				0,00		
		Koordinasi tentang rencana tata ruang		100,00 %				0,00		
		fasiltasi Perda RTRW dan RDTRK	*Kab. Kudus*	*1 Kgt*	*250.000.000*	*BANGUB*				*Usulan OPD*
		belanja jasa konsultasi perencanaan	*MEJOBO*	*1 Pkt*	*200.000.000*	*APBD*				*Usulan OPD*
		sosialisasi	*KOTA*	*2 Kali*	*100.000.000*	*APBD*				*Usulan OPD*
		belanja jasa konsultasi perencanaan	*KOTA*	*1 Pkt*	*350.000.000*	*APBD*				*Usulan OPD*
1.03.37.02	Pengendalian Pemanfaatan Ruang		kab. kudus		100.000.000	APBD;			63.279.100	
		Terlaksananya pengendalian pemanfaatan ruang		100,00 %				0,00		
		koordinasi pengendalian tata ruang, manual dan laporan pengendalian pemanfaatan ruang		100,00 %				0,00		
		Pengendalian Pemanfaatan Ruang	*Kab.Kudus*	*1 Pkt*	*100.000.000*	*APBD*				*Usulan OPD*
2.04	***PERTANAHAN***				***1.150.000.000***				***50.000.000***	
2.04.19	**Program Penataan Penguasaan, pemilikan, Penggunaan dan Pemanfaatan Tanah dan Penyelesaian Konflik Pertanahan**				**1.150.000.000**				**50.000.000**	
		persentase luas tanah bersertifikat		**71.54 %**						
2.04.19.05	Penyerahan Hasil Pengadaan Tanah		kab. kudus		1.150.000.000	APBD;			50.000.000	
		Penyelesaian kasus2 tanah negara		100,00 %				0,00		
		Prosentase Tersedianya Tanah untuk Jalan lingkar ruas Mijen - Klumpit		100,00 %				0,00		
		Penyelesaian sertifikasi tanah Waduk Logung		100,00 %				0,00		
		fasilitasi pemenuhan kewajiban IPPKH waduk Logung	*Ds.Kandangmas*	*1 Kgt*	*100.000.000*	*APBD*	*Lokasi IPPKH*			*Usulan OPD*
		belanja jasa konsultasi perencanaan	*Kab. Kudus*	*1 Pkt*	*150.000.000*	*APBD*				*Usulan OPD*
		belanja sertifikasi tanah	*kabupaten kudus*	*200 Bid*	*420.000.000*	*APBD*				*Usulan OPD*
		fasilitasi pensertifikatan tanah	*Kab. Kudus*	*1 Kgt*	*80.000.000*	*APBD*				*Usulan OPD*
		Belanja Modal pengadaan tanah	*Kab. Kudus*	*100 M2*	*400.000.000*	*APBD*				*Usulan OPD*
		J U M L A H			**86.206.916.000**				**133.080.726.960**	

RENCANA PROGRAM, KEGIATAN, INDIKATOR KERJA, KELOMPOK SASARAN, DAN PENDANAAN INDIKATIF KABUPATEN KUDUS
TINGKAT : RKPD
OPD : 1.04.01 : DINAS PERUMAHAN, KAWASAN PEMUKIMAN DAN LINGKUNGAN HIDUP

Kode	Urusan / Bidang Urusan Pemerintah Daerah dan Program / Kegiatan	Indikator Kinerja Program / Kegiatan	Rencana Tahun 2021				Catatan Penting	Perkiraan Maju Rencana Tahun 2022		Ket.
			Lokasi	Target Capaian Kerja	Kebutuhan Dana / Pagu Indikatif	Sumber Dana		Target Capaian Kerja	Kebutuhan Dana Pagu Indikatif	
1	2	3	4	5	6	7	8	9	10	11
1.04	***PERUMAHAN RAKYAT DAN KAWASAN PEMUKIMAN***				***27.141.094.000***				***5.538.000.000***	
1.04.07	**Program pelayanan administrasi umum**				**4.782.394.000**				**5.538.000.000**	
		Indeks kepuasan masyarakat atas kinerja perangkat daerah		**83**						
1.04.07.01	Peningkatan sistem perencanaan, evaluasi dan pelaporan capaian kinerja		Kabupaten Kudus		20.000.000	APBD;			0	
		Jumlah Dokumen Perencanaan, evaluasi dan pelaporan OPD yang tersusun sesuai standar		17,00 Dok				17,00		
		monitoring, evaluasi dan koordinasi dalam dan luar daerah	*Kab. Kudus*	*15 Kali*	-	*APBD*				*Usulan OPD*
		penyusunan dokumen perencanaan, pelaporan, monitoring dan evaluasi	*Kab. Kudus*	*10 Dok*	-	*APBD*				*Usulan OPD*
1.04.07.02	Pelayanan administrasi dan pelaporan keuangan		Kabupaten Kudus		65.000.000	APBD;			0	
		Jumlah dokumen administrasi dan pelaporan keuangan yang tersusun sesuai standar		13,00 Dok				0,00		
		uang lembur PNS dan Non PNS	*Ds.Jati Wetan*	*150 Org*	-	*APBD*				*Usulan OPD*
		Honorarium pelaksana kegiatan	*Ds.Jati Wetan*	*12 Bln*	-	*APBD*				*Usulan OPD*
		penyusunan dokumen administrasi dan pelaporan keuangan	*Ds.Jati Wetan*	*12 Dok*	-	*APBD*				*Usulan OPD*
1.04.07.03	Peningkatan kapasitas sumber daya dan sarana prasarana aparatur		Kabupaten Kudus		4.697.394.000	APBD;			5.538.000.000	
		Jumlah dokumen pengelolaan umum dan kepegawaian yang tersusun sesuai standar		12,00 Dok				0,00		
		Jumlah aparatur yang meningkat kompetensi		3,00 Org				0,00		
		Jumlah pegawai honorer daerah (PHD) dan tenaga kontrak yang terbayar		62,00 Org				0,00		
		Jumlah sarpras yang terpelihara		352,00 Unit				0,00		
		Belanja perpanjangan STNK	*Ds.Jati Wetan*	*151 Unit*	-	*APBD*				*Usulan OPD*
		Belanja Penggantian Suku Cadang	*Ds.Jati Wetan*	*224 Bh*	-	*APBD*				*Usulan OPD*

Kode	Urusan / Bidang Urusan Pemerintah Daerah dan Program / Kegiatan	Indikator Kinerja Program / Kegiatan	Rencana Tahun 2021				Catatan Penting	Perkiraan Maju Rencana Tahun 2022		Ket.
			Lokasi	Target Capaian Kerja	Kebutuhan Dana / Pagu Indikatif	Sumber Dana		Target Capaian Kerja	Kebutuhan Dana Pagu Indikatif	
1	2	3	4	5	6	7	8	9	10	11
		Belanja Perjalanan Dinas dalam & Luar Daerah	*Ds.Jati Wetan*	*40 OH*	-	*APBD*				*Usulan OPD*
		Belanja Makan dan Minuman rapat dan harian pegawai, aerobik/kerja bakti, isidentil	*Ds.Jati Wetan*	*800 Org*	-	*APBD*				*Usulan OPD*
		Belanja Sewa tanah transfer depo	*Ds.Jati Wetan*	*8 Lok*	-	*APBD*				*Usulan OPD*
		Belanja Cetak dan Penggadaan	*Ds.Jati Wetan*	*6 Jenis*	-	*APBD*				*Usulan OPD*
		Belanja jasa KIR kendaraan operasional kantor dan pelayanan	*Ds.Jati Wetan*	*92 Kali*	-	*APBD*				*Usulan OPD*
		Belanja BBM dan pelumas operasional kantor dan pelayanan	*Ds.Jati Wetan*	*263710 Liter*	-	*APBD*				*Usulan OPD*
		Belanja service kendaraan operasional kantor dan pelayanan	*Ds.Jati Wetan*	*267 Unit*	-	*APBD*				*Usulan OPD*
		Jasa tenaga kontrak administrasi, IT dan kebersihan kantor (gaji+BPJS)	*Ds.Jati Wetan*	*207 Bln*	-	*APBD*				*Usulan OPD*
		Jasa tenaga keamanan/penjaga	*Ds.Jati Wetan*	*81 Bln*	-	*APBD*				*Usulan OPD*
		Belanja Jasa Servis peralatan eletronik dan perlengkapan kantor	*Ds.Jati Wetan*	*25 Unit*	-	*APBD*				*Usulan OPD*
		Belanja Dekorasi, Dokumentasi dan Publikasi	*Ds.Jati Wetan*	*7 Jenis*	-	*APBD*				*Usulan OPD*
		Pembayaran tagihan listrik telepon air surat kabar internet	*Ds.Jati Wetan*	*12 Bln*	-	*APBD*				*Usulan OPD*
		Belanja Pengisian Tabung Gas	*Ds.Jati Wetan*	*8 Kali*	-	*APBD*				*Usulan OPD*
		Belanja Peralatan Kebersihan Dan Bahan Pembersih	*Ds.Jati Wetan*	*25 Jenis*	-	*APBD*				*Usulan OPD*
		Belanja material listrik	*Ds.Jati Wetan*	*20 Jenis*	-	*APBD*				*Usulan OPD*
		pengadaan printer	*Ds.Jati Wetan*	*2 Unit*	-	*APBD*				*Usulan OPD*
		Belanja ATK+materai	*Ds.Jati Wetan*	*30 Jenis*	-	*APBD*				*Usulan OPD*
		Honor PHD + BPJS	*JATI*	*29 Org*	-	*APBD*				*Usulan OPD*
		Honorarium PNS (Honorarium Panitia Pelaksana Kegiatan dan PPBJ)	*Ds.Jati Wetan*	*28 OH*	-	*APBD*				*Usulan OPD*
		Pengadaan pompa air dan perlengkapannya	*Ds.Jati Wetan*	*1 Unit*	-	*APBD*				*Usulan OPD*
		Rehab kantor dinas	*Dinas PKPLH*	*1 Pkt*	-	*APBD*				*Usulan OPD*
1.04.21	**Program Pengembangan Perumahan dan Kawasan Permukiman**				**22.358.700.000**				**0**	
		cakupan ketersediaan rumah layak huni		**97.85 %**						
		persentase lingkungan permukiman kumuh		**0.02 %**						

Kode	Urusan / Bidang Urusan Pemerintah Daerah dan Program / Kegiatan	Indikator Kinerja Program / Kegiatan	Rencana Tahun 2021				Catatan Penting	Perkiraan Maju Rencana Tahun 2022		Ket.
			Lokasi	Target Capaian Kerja	Kebutuhan Dana / Pagu Indikatif	Sumber Dana		Target Capaian Kerja	Kebutuhan Dana Pagu Indikatif	
1	**2**	**3**	**4**	**5**	**6**	**7**	**8**	**9**	**10**	**11**
1.04.21.01	Pembinaan, pengendalian dan peningkatan pembangunan perumahan dan kawasan permukiman		Kabupaten Kudus		9.700.000	APBD;			0	
		Luas kawasan kumuh yang tertangani		2,00 Ha				0,00		
		Jumlah rumah tidak layak huni yang difasilitasi peningkatan kualitasnya		200,00 Unit				0,00		
		Persentase rumah rusak akibat bencana yang akan direhabilitasi, dibangun kembali, dan/atau direlokasi		100,00 %				0,00		
		Persentase rumah tangga yang bersedia difasilitasi penyediaan rumah layak huni		100,00 %				0,00		
		Pendampingan penanganan kumuh	*Kab. Kudus*	*5 Jenis*	*9.700.000*	*APBD*				*Usulan OPD*
1.04.21.03	Pembangunan dan pengembangan sarana prasarana perumahan dan kawasan permukiman		Kabupaten Kudus		22.349.000.000	APBD;			0	
		Jumlah PSU perumahan yang dipelihara		2,00 Prmh				0,00		
		Jumlah LPJU yang berfungsi dengan baik		4978,00 Unit				0,00		
		Pembangunan PSU/LPJU baru		15,00 Lok				0,00		
		Jumlah unit hunian rusunawa dalam kondisi layak huni		396,00 Unit				0,00		
		Pembayaran listrik Rusunawa	*Ds.Bakalan Krapyak*	*12 Bln*	*50.000.000*	*APBD*				*Usulan OPD*
		Belanja BBM	*Kab. Kudus*	*4050 Liter*	*60.000.000*	*APBD*				*Usulan OPD*
		Belanja Sewa Tanah Rusunawa	*Ds.Bakalan Krapyak*	*1 Thn*	*60.000.000*	*APBD*				*Usulan OPD*
		Belanja penunjang administrasi kegiatan LPJU dan Rusunawa	*Kab. Kudus*	*6 Jenis*	*76.000.000*	*APBD*				*Usulan OPD*
		Jasa Tenaga Pelayanan Rusunawa (administrasi, kebersihan dan keamanan)	*Ds.Bakalan Krapyak*	*9 Bln*	*540.000.000*	*APBD*				*Usulan OPD*
		Jasa Tenaga Pemeliharaan LPJU (gaji + BPJS)	*Kab. Kudus*	*9 Bln*	*630.000.000*	*APBD*				*Usulan OPD*
		Pengadaaan material LPJU	*Kab. Kudus*	*1 Pkt*	*100.000.000*	*APBD*				*Usulan OPD*
		Pembayaran PPB Rusunawa	*Ds.Bakalan Krapyak*	*1 Thn*	*33.000.000*	*APBD*				*Usulan OPD*
		Pembayaran rekening listrik LPJU Kabupaten Kudus	*Kab. Kudus*	*8 Bln*	*20.700.000.000*	*APBD*				*Usulan OPD*
		Rehab PSU Perumahan	*Perumahan Muria Indah*	*1 Pkt*	*100.000.000*	*APBD*				*Usulan OPD*
2.05	***LINGKUNGAN HIDUP***				***9.400.460.000***				***5.100.000.000***	
2.05.26	**Program pengendalian dan konservasi LH**				**937.000.000**				**4.500.000.000**	
		Indeks kualitas air		**48.42**						

Kode	Urusan / Bidang Urusan Pemerintah Daerah dan Program / Kegiatan	Indikator Kinerja Program / Kegiatan	Rencana Tahun 2021				Catatan Penting	Perkiraan Maju Rencana Tahun 2022		Ket.
			Lokasi	Target Capaian Kerja	Kebutuhan Dana / Pagu Indikatif	Sumber Dana		Target Capaian Kerja	Kebutuhan Dana Pagu Indikatif	
1	2	3	4	5	6	7	8	9	10	11
		Indeks kualitas Udara		**91.49**						
		Indeks tutupan lahan		**58.42**						
2.05.26.01	Pengendalian Pencemaran Lingkungan Hidup		Kabupaten Kudus		30.000.000	APBD;			0	
		Jumlah dokumen pengendalian lingkungan hidup		1,00 Dok				0,00		
		Nilai pengujian kualitas air		47,00 -				0,00		
		Nilai pengujian kualitas udara		91,00 -				0,00		
		Jumlah pengujian kualitas air industri UMKM		12,00 Lok				0,00		
		tenaga laboratorium	*Kab. Kudus*	*9 Bln*	*25.000.000*	*APBD*				*Usulan OPD*
		Belanja Penunjang administrasi kegiatan	*Kab. Kudus*	*4 Jenis*	*5.000.000*	*APBD*				*Usulan OPD*
2.05.26.02	Pengendalian Pencemaran Lingkungan Hidup (DBHCHT)		Kabupaten Kudus		900.000.000	DBHCHT;			4.500.000.000	
		Jumlah pengujian kualitas air sekitar IHT		36,00 Lok				36,00		
		Jumlah pengujian kualitas udara sekitar IHT		27,00 Titik				0,00		
		Jumlah laboratorium lingkungan hidup yang berfungsi		1,00 Unit				1,00		
		Pemeliharaan Sarpras Laboratorium	*Kab. Kudus*	*1 Pkt*	*150.000.000*	*DBHCHT*				*Usulan OPD*
		Penataan dan Pemeliharaan Taman Kehati	*Ds.Kel. Wergu Kulon*	*1 Pkt*	*200.000.000*	*DBHCHT*				*Usulan OPD*
		Pengambilan sampel petik udara	*Kab. Kudus*	*27 Lok*	*10.800.000*	*DBHCHT*				*Usulan OPD*
		Pengambilan sampel air sungai/badan air dan air bersih	*Kab. Kudus*	*42 Lok*	*39.200.000*	*DBHCHT*				*Usulan OPD*
		Pembelian alat laboratorium	*Kab. Kudus*	*1 Pkt*	*400.000.000*	*DBHCHT*				*Usulan OPD*
		Pembelian Reagen Kimia Laboratorium Lingkungan	*Kab. Kudus*	*1 Pkt*	*100.000.000*	*DBHCHT*				*Usulan OPD*
2.05.26.03	Pemulihan Kerusakan Lingkungan Hidup		Kabupaten Kudus		7.000.000	APBD;			0	
		Jumlah kampung iklim yang difasilitasi dan didampingi		3,00 Desa/Kel				0,00		
		Jumlah dokumen pemulihan kerusakan lingkungan hidup (inventarisasi dan PEP GRK)		2,00 Dok				0,00		
		Fasilitasi pendampingan ProKlim	*Kab. Kudus*	*1 Kali*	*600.000*	*APBD*				*Usulan OPD*
		Belanja penunjang administrasi	*Kab. Kudus*	*3 Jenis*	*6.400.000*	*APBD*				*Usulan OPD*
2.05.27	**Program Pembinaan, Pengawasan dan Pengembangan Kapasitas LH**				**230.000.000**				**600.000.000**	

Kode	Urusan / Bidang Urusan Pemerintah Daerah dan Program / Kegiatan	Indikator Kinerja Program / Kegiatan	Rencana Tahun 2021				Catatan Penting	Perkiraan Maju Rencana Tahun 2022		Ket.
			Lokasi	Target Capaian Kerja	Kebutuhan Dana / Pagu Indikatif	Sumber Dana		Target Capaian Kerja	Kebutuhan Dana Pagu Indikatif	
1	**2**	**3**	**4**	**5**	**6**	**7**	**8**	**9**	**10**	**11**
		Cakupan pembinaan dan pengawasan terhadap usaha dan/ atau kegaitan yang memiliki izin lingkungan dan izin perlindungan dan pengelolaan lingkungan hidup		**34 %**						
2.05.27.01	Pembinaan dan pengawasan lingkungan hidup		Kabupaten Kudus		8.000.000	APBD;			0	
		Persentase ijin lingkungan yang diawasi		60,00 Kali				0,00		
		Persentase tindakdaklanjut pengaduan masyarakat tentang pencemaran lingkungan		60,00 Kali				0,00		
		Pembinaan dan Pengawasan Ijin Lingkungan Hidup	*Kab. Kudus RT./RW.*	*26 Kali*	*7.000.000*	*APBD*				*Usulan OPD*
		Pengelolaan Pengaduan Masyarakat Terhadap PPLH	*Kab. Kudus RT./RW.*	*10 Obj*	*1.000.000*	*APBD*				*Usulan OPD*
2.05.27.02	Pengembangan kapasitas lingkungan hidup		Kabupaten Kudus		222.000.000	APBD;DBHCHT;			400.000.000	
		Jumlah sekolah adiwiyata yang dibina		8,00 Skl				8,00		
		Jumlah bank sampah yang dibina		10,00 Unit				10,00		
		Jumlah peningkatan komunitas pecinta lingkungan		30,00 Kelpk				30,00		
		Jumlah penerimaan penghargaan dibidang lingkungan hidup		2,00 Jenis				2,00		
		Revitalisasi Bank Sampah Induk (perluasan gudang, kamar mandi, drainase, perataan tanah)	*Ds.Gondangmanis RT./RW.*	*1 Pkt*	*200.000.000*	*DBHCHT*	*Taman Gondangmanis Kabupaten Kudus*			*Usulan OPD*
		Pembinaan Sekolah Adiwiyata dan Bank Sampah	*Kab. Kudus RT./RW.*	*1 Pkt*	*2.000.000*	*APBD*				*Usulan OPD*
		Pendampingan Gerakan Peduli Lingkungan Hidup	*Kab. Kudus RT./RW.*	*10 Kali*	*3.000.000*	*APBD*				*Usulan OPD*
		Belanja Penunjang Kegiatan di Bidang Lingkungan Hidup	*Kab. Kudus RT./RW.*	*21 Jenis*	*12.000.000*	*APBD*				*Usulan OPD*
		Belanja Administrasi Pelaksanaan Kegiatan	*Kab. Kudus RT./RW.*	*11 Jenis*	*5.000.000*	*APBD*				*Usulan OPD*
2.05.28	**Program pengembangan kinerja pengelolaan persampahan dan pengelolaan ruang terbuka hijau (RTH)**				**8.233.460.000**				**0**	
		persentase penanganan volume sampah		**74 %**						

Kode	Urusan / Bidang Urusan Pemerintah Daerah dan Program / Kegiatan	Indikator Kinerja Program / Kegiatan	Rencana Tahun 2021				Catatan Penting	Perkiraan Maju Rencana Tahun 2022		Ket.
			Lokasi	Target Capaian Kerja	Kebutuhan Dana / Pagu Indikatif	Sumber Dana		Target Capaian Kerja	Kebutuhan Dana Pagu Indikatif	
1	2	3	4	5	6	7	8	9	10	11
		proporsi Ruang Terbuka Hijau (RTH)		**8.17 %**						
2.05.28.01	Pengelolaan sampah dan limbah B3		Kabupaten Kudus		6.843.000.000	APBD;DBHCHT;			0	
		Jumlah penanganan sampah		120446,00 Ton				0,00		
		Jumlah fasilitasi pengelolaan limbah B3		6,00 Unit Usaha				0,00		
		Belanja Penunjang Administrasi kegiatan	*Kab. Kudus*	*2 Jenis*	*15.000.000*	*APBD*				*Usulan OPD*
		Pengadaan Alat-alat Kebersihan	*Kab. Kudus*	*1 Jenis*	*5.000.000*	*APBD*				*Usulan OPD*
		Premi BPJS Ketenagakerjaan	*Kab. Kudus*	*9 Bln*	*153.500.000*	*APBD*				*Usulan OPD*
		Premi BPJS Kesehatan	*Kab. Kudus*	*9 Bln*	*144.624.000*	*APBD*				*Usulan OPD*
		Upah Lembur Tenaga Pengelolaan Kebersihan	*Kab. Kudus*	*1125 Jam*	*10.125.000*	*APBD*				*Usulan OPD*
		Jasa Tenaga Pengelolaan Sampah dan Limbah B3	*Kab. Kudus*	*9 Bln*	*3.614.751.000*	*APBD*				*Usulan OPD*
		Pembangunan Pusat Daur Ulang Sampah (PDU)	*Ds.Kel. Wergu Wetan*	*1 Pkt*	*2.900.000.000*	*DBHCHT*	*Kab. Kudus*			*Usulan OPD*
2.05.28.04	Pengelolaan RTH		Kabupaten Kudus		1.370.460.000	APBD;			0	
		Pemeliharaan taman kota milik pemda		46,00 Lok				0,00		
		Belanja Penunjang Administrasi Kegiatan	*Kab. Kudus*	*2 Jenis*	*5.755.000*	*APBD*				*Usulan OPD*
		Pengadaan perlengkapan pemeliharaan RTH (sapu, ekrak,Lampu, pisau mesin potong, rantai chainsaw dll)	*Kab. Kudus*	*12 Bln*	*6.450.000*	*APBD*				*Usulan OPD*
		Pembayaran Sewa Tanah Tanjungkarang	*Kab. Kudus*	*1 Thn*	*2.250.000*	*APBD*				*Usulan OPD*
		Pembayaran Sewa Tanah Taman Bumi Wangi	*Kab. Kudus*	*1 Thn*	*14.000.000*	*APBD*				*Usulan OPD*
		Pembayaran Rekening Listrik RTH	*Kab. Kudus*	*12 Bln*	*144.000.000*	*APBD*				*Usulan OPD*
		Premi Asuransi BPJS Ketenagakerjaan	*Kab. Kudus*	*9 Bln*	*46.600.000*	*APBD*				*Usulan OPD*
		Premi Asuransi BPJS Kesehatan	*Kab. Kudus*	*9 Bln*	*44.000.000*	*APBD*				*Usulan OPD*
		Upah Lembur Tenaga Taman	*Kab. Kudus*	*1000 Jam*	*9.000.000*	*APBD*				*Usulan OPD*
		Jasa Tenaga Pengelolaan Taman/ RTH	*Kab. Kudus*	*9 Bln*	*1.098.405.000*	*APBD*				*Usulan OPD*
2.05.28.05	Operasional Pengelolaan UPT dan Peningkatan Sarana dan prasarana Persampahan		Kabupaten Kudus		20.000.000	APBD;			0	
		Jumlah sampah yang dikelola di TPA		46,00 Ton				0,00		
		Jumlah pengelolaan limbah tinja		155,00 M3				0,00		
		belanja penunjang operasional TPA	*Ds.Tanjungrejo*	*10 Jenis*	*20.000.000*	*APBD*				*Usulan OPD*
3.04	***KEHUTANAN***				***5.000.000***				***0***	

Kode	Urusan / Bidang Urusan Pemerintah Daerah dan Program / Kegiatan	Indikator Kinerja Program / Kegiatan	Rencana Tahun 2021				Catatan Penting	Perkiraan Maju Rencana Tahun 2022		Ket.
			Lokasi	Target Capaian Kerja	Kebutuhan Dana / Pagu Indikatif	Sumber Dana		Target Capaian Kerja	Kebutuhan Dana Pagu Indikatif	
1	**2**	**3**	**4**	**5**	**6**	**7**	**8**	**9**	**10**	**11**
3.04.24	**Program pengelolaan taman hutan raya**				**5.000.000**				**0**	
		Persentase tutupan lahan		**0.32 %**						
3.04.24.01	Pengelolaan taman hutan raya		Kabupaten Kudus		5.000.000	APBD;			0	
		luas lahan konservasi tahura		1000,00 M2				0,00		
		Belanja penunjang administrasi	*Ds.Terban*	*2 Jenis*	*3.000.000*	*APBD*				*Usulan OPD*
		Belanja pemeliharaan TAHURA (Taman Hutan Raya)	*Ds.Terban*	*1 Pkt*	*2.000.000*	*APBD*				*Usulan OPD*
		J U M L A H			**36.546.554.000**				**10.638.000.000**	

RENCANA PROGRAM, KEGIATAN, INDIKATOR KERJA, KELOMPOK SASARAN, DAN PENDANAAN INDIKATIF KABUPATEN KUDUS
TINGKAT : RKPD
OPD : 1.05.01 : KANTOR KESATUAN BANGSA, DAN POLITIK

Kode	Urusan / Bidang Urusan Pemerintah Daerah dan Program / Kegiatan	Indikator Kinerja Program / Kegiatan	Rencana Tahun 2021				Catatan Penting	Perkiraan Maju Rencana Tahun 2022		Ket.
			Lokasi	Target Capaian Kerja	Kebutuhan Dana / Pagu Indikatif	Sumber Dana		Target Capaian Kerja	Kebutuhan Dana Pagu Indikatif	
1	2	3	4	5	6	7	8	9	10	11
1.05	***KETENTRAMAN, KETERTIBAN UMUM DAN PERLINDUNGAN MASYARAKAT***				***1.633.573.000***				***2.546.317.000***	
1.05.07	**Program pelayanan administrasi umum**				**140.181.000**				**407.091.000**	
		Indeks kepuasan masyarakat atas kinerja perangkat daerah		**83**						
1.05.07.01	Peningkatan sistem perencanaan, evaluasi dan pelaporan capaian kinerja		Kab. Kudus		500.000	APBD;			2.200.000	
		Jumlah dokumen perencanaan, evaluasi dan pelaporan yang tersusun sesuai standar		15,00 Dok				15,00 Dok		
		Penyusunan dokumen perencanaan, evaluasi dan pelaporan	*Kab. Kudus*	*5,00 Dok*	-	*APBD*				*Usulan OPD*
1.05.07.02	Pelayanan administrasi dan pelaporan keuangan		Kab. Kudus		25.400.000	APBD;			39.500.000	
		Jumlah dokumen administrasi dan pelaporan keuangan yang tersusun sesuai standar		29,00 Dok				29,00 Dok		
		Penyediaan honorarium pengelola keuangan	*Kab. Kudus*	*96,00 OB*	-	*APBD*				*Usulan OPD*
		Penyediaan dokumen pelaporan keuangan	*Kab. Kudus*	*5,00 Dok*	-	*APBD*				*Usulan OPD*
1.05.07.03	Peningkatan kapasitas sumber daya dan sarana prasarana aparatur		Kab. Kudus		114.281.000	APBD;			365.391.000	
		Jumlah sarpras yang dikelola		11,00 Unit				11,00 Unit		
		Jumlah dokumen pengelolaan SDM yang tersusun sesuai ketentuan		16,00 Dok				16,00 Dok		
		Jumlah dokumen pengelolaan aset yang tersusun sesuai ketentuan		62,00 Dok				62,00 Dok		
		Jumlah ASN yang kompeten		1,00 Org				1,00 Org		
		Penyediaan Alat Tulis Kantor	*Kab. Kudus*	*29,00 Jenis*	-	*APBD*				*Usulan OPD*
		Penyediaan komponen instalasi listrik/penerangan	*Kab. Kudus*	*2,00 Bh*	-	*APBD*				*Usulan OPD*
		Penyediaan jasa surat menyurat	*Kab. Kudus*	*120,00 Lbr*	-	*APBD*				*Usulan OPD*
		Penyediaan peralatan rumah tangga	*Kab. Kudus*	*4,00 Jenis*	-	*APBD*				*Usulan OPD*
		Penyediaan jasa telepon	*Kab. Kudus*	*12,00 Kali*	-	*APBD*				*Usulan OPD*
		Penyediaan bahan bacaan dan peraturan perundang-undangan	*Kab. Kudus*	*12,00 Kali*	-	*APBD*				*Usulan OPD*
		Penyediaan jasa pemeliharaan peralatan dan perlengkapan kantor	*Kab. Kudus*	*10,00 Kali*	-	*APBD*				*Usulan OPD*

Kode	Urusan / Bidang Urusan Pemerintah Daerah dan Program / Kegiatan	Indikator Kinerja Program / Kegiatan	Rencana Tahun 2021				Catatan Penting	Perkiraan Maju Rencana Tahun 2022		Ket.
			Lokasi	Target Capaian Kerja	Kebutuhan Dana / Pagu Indikatif	Sumber Dana		Target Capaian Kerja	Kebutuhan Dana Pagu Indikatif	
1	**2**	**3**	**4**	**5**	**6**	**7**	**8**	**9**	**10**	**11**
		Penyediaan jasa pemeliharaan dan perijinan kendaraan dinas/operasional	*Kab. Kudus*	*11,00 Unit*	*-*	*APBD*				*Usulan OPD*
		Penyediaan barang cetak dan penggandaan	*Kab. Kudus*	*3,00 Jenis*	*-*	*APBD*				*Usulan OPD*
		Penyediaan makanan dan minuman pegawai	*Kab. Kudus*	*2,00 Jenis*	*-*	*APBD*				*Usulan OPD*
		Penyediaan makanan dan minuman rapat	*Kab. Kudus*	*60,00 Dos*	*-*	*APBD*				*Usulan OPD*
		Penyediaan makanan dan minuman tamu	*Kab. Kudus*	*60,00 Dos*	*-*	*APBD*				*Usulan OPD*
		Pelaksanaan rapat-rapat konsultasi dan koordinasi ke luar daerah dan dalam daerah	*Kab. Kudus*	*62,00 OH*	*-*	*APBD*				*Usulan OPD*
1.05.25	**Program pembinaan kesatuan bangsa dan politik**				**1.493.392.000**				**2.139.226.000**	
		persentase potensi konflik sosial yang tertangani		**100 %**						
		persentase tingkat partisipasi pemilih dalam pemilu		**0**						
		persentase potensi gangguan keamanan dari kelompok radikal yang tertangani		**100 %**						
		persentase potensi konflik SARA yang tertangani		**100 %**						
1.05.25.01	Optimalisasi kewaspadaan nasional dan pendidikan politik masyarakat		Kab. Kudus		614.802.000	APBD;			676.282.000	
		Jumlah peserta sosialisasi yang faham tentang deteksi dini dan cegah dini gangguan keamanan		200,00 Org				175,00 Org		
		Jumlah peserta sosialisasi yg faham tentang pendidikan politik		100,00 Org				75,00 Org		
		Jumlah Parpol yg faham administrasi bantuan keuangan Parpol		10,00 Orgn				10,00 Orgn		
		Pemantapan sinergitas FKDM dalam rangka terciptanya tramtibmas dan penanganan konflik sosial	*Kab. Kudus*	*300,00 Org*	*60.000.000*	*APBD*				*Usulan OPD*
		Pertemuan FKDM Kabupaten	*Kab. Kudus*	*12,00 Kali*	*45.900.000*	*APBD*				*Usulan OPD*
		Pembinaan Ipoleksosbud	*Kab. Kudus*	*720,00 Org*	*114.600.000*	*APBD*				*Usulan OPD*
		Pertemuan Forum Kewaspadaan Dini Pemerintah Daerah	*Kab. Kudus*	*12,00 Kali*	*60.000.000*	*APBD*				*Usulan OPD*
		Penyuluhan Pendidikan Politik	*Kab. Kudus*	*480,00 Org*	*73.800.000*	*APBD*				*Usulan OPD*
		Pembinaan Parpol	*Kab. Kudus*	*100,00 Org*	*22.293.000*	*APBD*				*Usulan OPD*
		Pembinaan Tim Terpadu Penanganan Konflik Sosial	*Kab. Kudus*	*720,00 Org*	*114.600.000*	*APBD*				*Usulan OPD*
		Pertemuan FORKOPIMDA	*Kab. Kudus*	*12,00 Kali*	*88.824.000*	*APBD*				*Usulan OPD*
		Pelaksanaan rapat rapat konsultasi dan koordinasi ke luar daerah	*Kab. Kudus*	*158,00 OH*	*34.785.000*	*APBD*				*Usulan OPD*
1.05.25.02	Peningkatan wawasan kebangsaan dan ideologi		Kab. Kudus		582.649.000	APBD;			640.914.000	

Kode	Urusan / Bidang Urusan Pemerintah Daerah dan Program / Kegiatan	Indikator Kinerja Program / Kegiatan	Rencana Tahun 2021				Catatan Penting	Perkiraan Maju Rencana Tahun 2022		Ket.
			Lokasi	Target Capaian Kerja	Kebutuhan Dana / Pagu Indikatif	Sumber Dana		Target Capaian Kerja	Kebutuhan Dana Pagu Indikatif	
1	**2**	**3**	**4**	**5**	**6**	**7**	**8**	**9**	**10**	**11**
		Jumlah peserta sosialisasi yang paham tentang wawasan kebangsaan dan antisipasi terhadap kegiatan kelompok radikal		350,00 Org				300,00 Org		
		Jumlah upacara hari besar nasional yang difasilitasi		6,00 Kali				6,00 Kali		
		Optimalisasi Peran Masyarakat Dalam Rangka Deteksi Dini dan Antisipasi Gangguan Keamanan Terhadap Kelompok Radikal	*Kab. Kudus*	*1350,00 Org*	*150.113.000*	*APBD*				*Usulan OPD*
		Seminar Penguatan Ideologi Negara	*Kab. Kudus*	*480,00 Org*	*60.068.000*	*APBD*				*Usulan OPD*
		Sosialisasi Wawasan Kebangsaan dan PPBN	*Kab. Kudus*	*480,00 Org*	*60.068.000*	*APBD*				*Usulan OPD*
		Upacara Peringatan Hari Besar Nasional	*Kab. Kudus*	*6,00 Kali*	*295.010.000*	*APBD*				*Usulan OPD*
		Pelaksanaan rapat-rapat konsultasi dan koordinasi ke luar daerah dan dalam daerah	*Kab. Kudus*	*54,00 OH*	*17.390.000*	*APBD*				*Usulan OPD*
1.05.25.03	Peningkatan ketahanan nasional		Kab. Kudus		295.941.000	APBD;			822.030.000	
		Jumlah peserta pembinaan yang faham tentang kerukunan umat beragama, penghayat kepercayaan dan persaudaraan bangsa Indonesia		125,00 Org				125,00 Org		
		Jumlah anggota Ormas/LSM yang faham tentang tugas dan fungsinya		75,00 Org				50,00 Org		
		Jumlah peserta sosialisasi yang faham tentang bahaya penyalahgunaan narkoba		50,00 Org				50,00 Org		
		Pembinaan FKUB	*Kab. Kudus*	*280,00 Org*	*119.565.000*	*APBD*				*Usulan OPD*
		Pembinaan FPBI	*Kab. Kudus*	*140,00 Org*	*30.828.000*	*APBD*				*Usulan OPD*
		Pembinaan PAKEM	*Kab. Kudus*	*210,00 Org*	*38.892.000*	*APBD*				*Usulan OPD*
		Pembinaan P4GN	*Kab. Kudus*	*200,00 Org*	*26.508.000*	*APBD*				*Usulan OPD*
		Pembinaan Ormas/LSM/OKP	*Kab. Kudus*	*400,00 Org*	*53.016.000*	*APBD*				*Usulan OPD*
		Pelaksanaan rapat-rapat konsultasi dan koordinasi ke luar daerah	*Kab. Kudus*	*76,00 OH*	*27.132.000*	*APBD*				*Usulan OPD*
		J U M L A H			**1.633.573.000**				**2.546.317.000**	

RENCANA PROGRAM, KEGIATAN, INDIKATOR KERJA, KELOMPOK SASARAN, DAN PENDANAAN INDIKATIF KABUPATEN KUDUS
TINGKAT : RKPD
OPD : 1.05.02 : SATUAN POLISI PAMONG PRAJA

Kode	Urusan / Bidang Urusan Pemerintah Daerah dan Program / Kegiatan	Indikator Kinerja Program / Kegiatan	Rencana Tahun 2021				Catatan Penting	Perkiraan Maju Rencana Tahun 2022		Ket.
			Lokasi	Target Capaian Kerja	Kebutuhan Dana / Pagu Indikatif	Sumber Dana		Target Capaian Kerja	Kebutuhan Dana Pagu Indikatif	
1	2	3	4	5	6	7	8	9	10	11
1.05	***KETENTRAMAN, KETERTIBAN UMUM DAN PERLINDUNGAN MASYARAKAT***				***3.624.470.000***				***7.010.997.000***	
1.05.07	**Program pelayanan administrasi umum**				**1.029.165.000**				**2.096.045.000**	
		Indeks kepuasan masyarakat atas kinerja perangkat daerah		**83**						
1.05.07.01	Peningkatan sistem perencanaan, evaluasi dan pelaporan capaian kinerja		Kab. Kudus		10.000.000	APBD;			10.000.000	
		Jumlah Dokumen Perencanaan Evaluasi dan pelaporan		5,00 Dok				5,00		
		Peningkatan sistem perencanaan, evaluasi dan pelaporan capaian kinerja	*Kab. Kudus*	*5 Dok*	-	*APBD*				*Usulan OPD*
1.05.07.02	Pelayanan administrasi dan pelaporan keuangan		Kab. Kudus		10.000.000	APBD;			783.018.000	
		Jumlah dokumen administrasi dan pelaporan keuangan		12,00 Dok				12,00		
		Pelayanan administrasi dan pelaporan keuangan	*Kab. Kudus*	*12 Dok*	-	*APBD*				*Usulan OPD*
1.05.07.03	Peningkatan kapasitas sumber daya dan sarana prasarana aparatur		Kab. Kudus		1.009.165.000	APBD;			1.303.027.000	
		Jumlah makanan dan minuman harian, rapat, tamu, pelatihan dan kegiatan lainnya		150,00 Org				150,00		
		Jumlah pakaian dinas penunjang kegiatan dan perlengkapannya		3,00 Pkt				4,00		
		Jumlah perjalanan dinas		35,00 Kali				40,00		
		Jumlah sarpras yang terpelihara		66,00 Kali				66,00		
		Jumlah pengadaan barang pakai habis		6,00 Jenis				6,00		
		Jumlah pengadaan jasa perkantoran		6,00 Jenis				6,00		
		Jumlah pengadaan sarpras		5,00 Pkt				6,00		
		Jumlah dokumen pengelolaan aset yang tersusun sesuai ketentuan		12,00 Dok				12,00		
		Jumlah dokumen pengelolaan SDM yang tersusun sesuai ketentuan		18,00 Dok				18,00		

Kode	Urusan / Bidang Urusan Pemerintah Daerah dan Program / Kegiatan	Indikator Kinerja Program / Kegiatan	Rencana Tahun 2021				Catatan Penting	Perkiraan Maju Rencana Tahun 2022		Ket.
			Lokasi	Target Capaian Kerja	Kebutuhan Dana / Pagu Indikatif	Sumber Dana		Target Capaian Kerja	Kebutuhan Dana Pagu Indikatif	
1	**2**	**3**	**4**	**5**	**6**	**7**	**8**	**9**	**10**	**11**
		Jumlah PHD dan tenaga kontrak pada Sekretariat		5,00 Org				5,00		
		Jumlah ASN yang kompeten		6,00 Org				8,00		
		Honorarium PHD dan tenaga kebersihan pada Sekretariat	*Kab. Kudus*	*5 Org*	*-*	*APBD*				*Usulan OPD*
		Pengiriman ASN mengikuti diklat/bintek/kursus/uji kompetensi	*Kab. Kudus*	*6 Org*	*-*	*APBD*				*Usulan OPD*
		perjalanan dinas dalam rangka HUT satpol, jambore, koordinasi dan konsultasi	*Kab. Kudus*	*35 Kali*	*-*	*APBD*				*Usulan OPD*
		Pemeliharaan sarana dan prasarana aparatur	*Kab. Kudus*	*66 Kali*	*-*	*APBD*				*Usulan OPD*
		pengadaan barang pakai habis	*Kab. Kudus*	*6 Jenis*	*-*	*APBD*				*Usulan OPD*
		pengadaan pakaian dinas penunjang kegiatan dan perlengkapannya	*Kab. Kudus*	*3 Pkt*	*-*	*APBD*				*Usulan OPD*
		pengadaan jasa perkantoran	*Kab. Kudus*	*6 Jenis*	*-*	*APBD*				*Usulan OPD*
		penyediaan makanan dan minuman harian, rapat, tamu, pelatihan dan kegiatan lainnya	*Kab. Kudus*	*150 Org*	*-*	*APBD*				*Usulan OPD*
1.05.26	**Program Penegakan Peraturan Daerah dan Peraturan Kepala Daerah tentang Trantibum**				**300.000.000**				**432.926.000**	
		cakupan penegakan perda dan perkada		**86 %**						
1.05.26.01	Pembinaan, Pengawasan dan Penyuluhan Peraturan Daerah dan Peraturan Kepala Daerah tentang Trantibum		Kab. Kudus		100.000.000	APBD;			182.926.000	
		Jumlah Pembinaan dan Pengawasan terhadap Pelanggaran Perda/Perkada		130,00 Kali				140,00		
		Jumlah Anggota Satpol PP yang mengikuti Gelar Pasukan Satpol PP		0,00 Org				0,00		
		Jumlah Objek Pelanggar Perda yang ditertibkan		3,00 Bh				3,00		
		Jumlah Laporan Pelanggaran Peraturan Daerah		12,00 Dok				12,00		
		Jumlah Pelanggaran Perda yang diselesaikan		48,00 Kasus				48,00		
		Jumlah perda dan perkada disosialisasikan		17,00 Perda				20,00		
		Terlaksananya Pembinaan dan Pengawasan Terhadap Pelanggaran Perda/Perkada	*Kab. Kudus*	*130 Kali*	*90.000.000*	*APBD*				*Usulan OPD*

Kode	Urusan / Bidang Urusan Pemerintah Daerah dan Program / Kegiatan	Indikator Kinerja Program / Kegiatan	Rencana Tahun 2021				Catatan Penting	Perkiraan Maju Rencana Tahun 2022		Ket.
			Lokasi	Target Capaian Kerja	Kebutuhan Dana / Pagu Indikatif	Sumber Dana		Target Capaian Kerja	Kebutuhan Dana Pagu Indikatif	
1	**2**	**3**	**4**	**5**	**6**	**7**	**8**	**9**	**10**	**11**
		Terlaksananya sosialisasi Perda dan Perkada	*Kab. Kudus*	*5 Perda*	*10.000.000*	*APBD*				*Usulan OPD*
1.05.26.02	Penyelidikan dan Penyidikan Pelanggaran Peraturan Daerah dan Peraturan Kepala Daerah tentang Trantibum		Kab. Kudus		200.000.000	DBHCHT;Pajak Rokok;			250.000.000	
		Jumlah kegiatan penyelidikan		70,00 Kali				75,00		
		Jumlah laporan yang ditindaklanjuti		55,00 Kasus				60,00		
		Jumlah operasi penegakan perda / perkada		105,00 Kali				110,00		
		Jumlah pembinaan PPNS		4,00 Kali				4,00		
		Jumlah operasi penertiban pita cukai ilegal		86,00 Kali				86,00		
		Jumlah laporan penertiban pita cukai ilegal		12,00 Lap				12,00		
		Jumlah operasi penertiban kawasan tanpa rokok / kawasan terbatas merokok		48,00 Kali				60,00		
		Jumlah laporan penertiban kawasan tanpa rokok / kawasan terbatas merokok		12,00 Lap				12,00		
		Jumlah operasi penertiban pita cukai ilegal	*Kab. Kudus*	*86 Kali*	*142.000.000*	*DBHCHT*				*Usulan OPD*
		Laporan penertiban pita cukai ilegal	*Kab. Kudus*	*12 Dok*	*8.000.000*	*DBHCHT*				*Usulan OPD*
		Operasi penertiban kawasan tanpa rokok / kawasan terbatas merokok	*Kab. Kudus*	*48 Kali*	*50.000.000*	*Pajak Rokok*				*Usulan OPD*
1.05.27	**Program Penyelenggaraan Ketertiban Umum dan Ketentraman Masyarakat**				**1.493.595.000**				**3.099.902.000**	
		persentase penurunan gangguan tibum tranmas		**50 %**						
1.05.27.01	Penyelenggaraan Ketertiban Umum dan Ketentraman Masyarakat		Kab. Kudus		275.075.000	APBD;			1.100.000.000	
		Jumlah patroli wilayah		152,00 Kali				381,00 Kali		
		Jumlah laporan trantibum		12,00 Lap				12,00 Lap		
		Jumlah lokasi pengamanan		0,00				5,00 Lok		
		Jumlah lomba yang diikuti		0,00				3,00 Jenis		
		Jumlah petugas yang melaksanakan piket dan berpatroli		0,00				241,00 Kali		
		Jumlah Kader Siaga Trantib		0,00				400,00 Org		

Kode	Urusan / Bidang Urusan Pemerintah Daerah dan Program / Kegiatan	Indikator Kinerja Program / Kegiatan	Rencana Tahun 2021				Catatan Penting	Perkiraan Maju Rencana Tahun 2022		Ket.
			Lokasi	Target Capaian Kerja	Kebutuhan Dana / Pagu Indikatif	Sumber Dana		Target Capaian Kerja	Kebutuhan Dana Pagu Indikatif	
1	**2**	**3**	**4**	**5**	**6**	**7**	**8**	**9**	**10**	**11**
		Jumlah penyelengaraan ketertiban umum dan ketenteraman masyarakat		12,00 Kali				12,00 Kali		
		Terlaksananya Laporan Trantibum	*Kabupaten Kudus*	*12 Lap*	*24.275.000*	*APBD*				*Usulan OPD*
		Terlaksananya patroli wilayah	*Kabupaten Kudus*	*152 Kali*	*250.800.000*	*APBD*				*Usulan OPD*
1.05.27.02	Pelaksanaan Operasi dan Pengendalian Gangguan Ketertiban Umum dan Ketentraman Masyarakat		Kab. Kudus		1.218.520.000	APBD;			1.999.902.000	
		Jumlah laporan kegiatan operasi		12,00 Lap				12,00 Lap		
		Jumlah Pengamanan unsur pimpinan		0,00 Kali				180,00 Kali		
		Jumlah tenaga kontrak pengendali keamanan dan kenyamanan		52,00 Org				52,00 Org		
		Jumlah operasi tibum tranmas		0,00				137,00 Kali		
		Terlaksananya laporan kegiatan operasi	*Kabupaten Kudus*	*12 Lap*	*18.767.000*	*APBD*				*Usulan OPD*
		Tersedianya tenaga kontrak pengendali keamanan dan kenyamanan	*Kabupaten Kudus*	*52 Org*	*1.199.753.000*	*APBD*				*Usulan OPD*
1.05.28	**Program Perlindungan Masyarakat dan Penanggulangan Bahaya Kebakaran**				**801.710.000**				**1.382.124.000**	
		rasio linmas per jumlah RT		**1.34**						
		cakupan pelayanan bencana kebakaran kabupaten		**84 %**						
		Tingkat Waktu tanggap (response time rate)		**8 menit**						
		Persentase aparatur pemadam kebakaran yang memenuhi standar kualifikasi		**100 %**						
1.05.28.01	Peningkatan Perlindungan Masyarakat		Kab. Kudus		150.000.000	APBD;			314.824.000	
		Jumlah anggota Linmas yang ditingkatkan kemampuannya		35,00 Org				50,00 Org		
		Jumlah lomba Linmas		3,00 Kali				3,00 Kali		
		Jumlah kegiatan pembinaan anggota Linmas		2,00 Kali				4,00 Kali		
		Jumlah Piket Siaga Linmas		2,00 Kali				2,00 Kali		
		Jumlah apel gelar pasukan		1,00 Kali				1,00 Kali		
		Jumlah anggota piket siaga bencana Linmas		40,00 Hari				90,00 Hari		
		Jumlah anggota Linmas yang mengikuti gelar pasukan		50,00 Org				1000,00 Org		

Kode	Urusan / Bidang Urusan Pemerintah Daerah dan Program / Kegiatan	Indikator Kinerja Program / Kegiatan	Rencana Tahun 2021				Catatan Penting	Perkiraan Maju Rencana Tahun 2022		Ket.
			Lokasi	Target Capaian Kerja	Kebutuhan Dana / Pagu Indikatif	Sumber Dana		Target Capaian Kerja	Kebutuhan Dana Pagu Indikatif	
1	2	3	4	5	6	7	8	9	10	11
		Jumlah kegiatan peningkatan kapasitas anggota linmas		6,00 Kali				6,00 Kali		
		Jumlah anggota Linmas		0,00				0,00		
		Terlaksananya Kegiatan Pembinaan Anggota Linmas	*Kab.Kudus*	*2 Kali*	*10.000.000*	*APBD*				*Usulan OPD*
		Anggota Linmas yang di tingkatkan kemampuannya	*Kab.Kudus*	*35 Org*	*18.810.000*	*APBD*				*Usulan OPD*
		Mengikuti Lomba Linmas	*Kab.Kudus*	*3 Kali*	*70.600.000*	*APBD*				*Usulan OPD*
		Adanya Anggota Piket Siaga Bencana Linmas.	*Kab.Kudus*	*40 Hari*	*20.000.000*	*APBD*				*Usulan OPD*
		Meningkatnya Anggota Linmas	*Kab.Kudus*	*6 Kali*	*7.590.000*	*APBD*				*Usulan OPD*
		Anggota Linmas yang mengikuti Gelar Pasukan	*Kab.Kudus*	*50 Org*	*1.000.000*	*APBD*				*Usulan OPD*
		Mengikuti Apel Gelar Pasukan	*Kab.Kudus*	*1 Kali*	*2.000.000*	*APBD*				*Usulan OPD*
		Adanya piket siaga Linmas	*Kab.Kudus*	*2 Kali*	*20.000.000*	*APBD*				*Usulan OPD*
1.05.28.02	Peningkatan Kesiagaan dan Penanggulangan Bahaya Kebakaran		Kab. Kudus		651.710.000	APBD;			1.067.300.000	
		Jumlah sarpras pemadam kebakaran		4,00 Unit				6,00 Unit		
		Jumlah tenaga kontrak pemadam kebakaran		21,00 Org				21,00 Org		
		Jumlah petugas damkar yang ditingkatkan kemampuannya		6,00 Org				7,00 Org		
		Jumlah masyarakat yang mengetahui penanggulangan bahaya kebakaran		700,00 Org				700,00 Org		
		Jumlah petugas piket damkar		31,00 Org				31,00 Org		
		Jumlah anggota damkar yang mengikuti gelar pasukan		31,00 Org				31,00 Org		
		Tersedianya jasa tenaga pelaksana kegiatan	*Kabupaten Kudus*	*21 Org*	*504.885.000*	*APBD*				*Usulan OPD*
		Tersedianya pengadaan dan Perawatan Sarpras Pemadam Kebakaran	*Kabupaten Kudus*	*4 Unit*	*117.330.000*	*APBD*				*Usulan OPD*
		Terlaksananya Piket siaga kebakaran	*Kabupaten Kudus*	*31 Org*	*19.995.000*	*APBD*				*Usulan OPD*
		Diklat Personil Damkar	*Kabupaten Kudus*	*6,00 Org*	*9.500.000*	*APBD*				*Usulan OPD*
		J U M L A H			**3.624.470.000**				**7.010.997.000**	

RENCANA PROGRAM, KEGIATAN, INDIKATOR KERJA, KELOMPOK SASARAN, DAN PENDANAAN INDIKATIF KABUPATEN KUDUS
TINGKAT : RKPD
OPD : 1.06.01 : DINAS SOSIAL, PEMBERDAYAAN PEREMPUAN, PERLINDUNGAN ANAK, PENGENDALIAN PENDUDUK, DAN KELUARGA BERENCANA

Kode	Urusan / Bidang Urusan Pemerintah Daerah dan Program / Kegiatan	Indikator Kinerja Program / Kegiatan	Rencana Tahun 2021				Catatan Penting	Perkiraan Maju Rencana Tahun 2022		Ket.
			Lokasi	Target Capaian Kerja	Kebutuhan Dana / Pagu Indikatif	Sumber Dana		Target Capaian Kerja	Kebutuhan Dana Pagu Indikatif	
1	**2**	**3**	**4**	**5**	**6**	**7**	**8**	**9**	**10**	**11**
1.06	***SOSIAL***				***2.857.045.000***				***5.350.000.000***	
1.06.07	**Program pelayanan administrasi umum**				**1.982.045.000**				**3.650.000.000**	
		Indeks kepuasan masyarakat atas kinerja perangkat daerah		**83**						
1.06.07.01	Peningkatan sistem perencanaan, evaluasi dan pelaporan capaian kinerja		Kab. Kudus		8.000.000	APBD;			12.000.000	
		Jumlah Dokumen perencanaan, evaluasi dan pelaporan yang tersusun sesuai standar		16,00 Dok				16,00		
		Tersusunnya Dok Perencanaan & Pelaporan : renstra, Renja, Renja Perubahan, RKPD, RKPD Perubahan, LKPJ, LKJIP, LPPD, SPM, SIPD, IKM, Evaluasi Triwulan Dan Laporan BUlanan	*Dinsos P3AP2KB Kab. Kudus*	*16 Dok*	-	*APBD*				*Usulan OPD*
1.06.07.02	Pelayanan administrasi dan pelaporan keuangan		Kab. Kudus		90.000.000	APBD;			138.000.000	
		Dokumen administrasi dan pelaporan keuangan yang tersusun sesuai standar		12,00 Dok				12,00		
		Honorarium PHD 1 orang dan premi asuransi	*Dinsos P3AP2KB Kab. Kudus*	*12 Bln*	-	*APBD*				*Usulan OPD*
		Penyediaan alat tulis kantor	*Dinsos P3AP2KB Kab. Kudus*	*1 Thn*	-	*APBD*				*Usulan OPD*
		Belanja cetak dan penggandaan laporan keuangan	*Dinsos P3AP2KB Kab. Kudus*	*12 Dok*	-	*APBD*				*Usulan OPD*
		Honorarium Pengelola Kegiatan	*Dinsos P3AP2KB Kab. Kudus*	*52 OB*	-	*APBD*				*Usulan OPD*
1.06.07.03	Peningkatan kapasitas sumber daya dan sarana prasarana aparatur		Kab. Kudus		1.884.045.000	APBD;			3.500.000.000	
		Jumlah dokumen administrasi umum yang tersusun sesuai standar		5,00 Dok				5,00		
		Jumlah dokumen administrasi kepegawaian yang tersusun sesuai standar		12,00 Dok				12,00		
		Jumlah ASN yang terkirim diklat		2,00 Org				2,00		
		Jumlah tenaga pelaksana kebersihan, penjaga kantor, sopir		31,00 Org				31,00		
		Jumlah gedung yang direhab		1,00 Unit				1,00		
		Jumlah gedung yang dibangun		0,00				0,00		

Kode	Urusan / Bidang Urusan Pemerintah Daerah dan Program / Kegiatan	Indikator Kinerja Program / Kegiatan	Rencana Tahun 2021				Catatan Penting	Perkiraan Maju Rencana Tahun 2022		Ket.
			Lokasi	Target Capaian Kerja	Kebutuhan Dana / Pagu Indikatif	Sumber Dana		Target Capaian Kerja	Kebutuhan Dana Pagu Indikatif	
1	**2**	**3**	**4**	**5**	**6**	**7**	**8**	**9**	**10**	**11**
		Jumlah gedung kantor yang dipelihara		3,00 Unit				1,00		
		Jumlah bangunan gedung kantor yang disewa		1,00 Unit				1,00		
		Jumlah perijinan kendaraan dinas		80,00 Unit				80,00		
		Jumlah kendaraan dinas yang dipelihara		10,00 Unit				10,00		
		Jumlah aset yang dipelihara		90,00 Unit				90,00		
		Jumlah pengadaan aset		10,00 Unit				15,00		
		Jumlah Taman Makam Pahlawan tepelihara		1,00 Lok				1,00		
		Js surat menyurat, Sumber daya air, listrik, telepon, servis peralatan dan perlengkapan kantor, asuransi gedung, sewa gedung	*Dinsos P3AP2KB Kab. Kudus*	*12 Bln*	-	*APBD*				*Usulan OPD*
		Js perijinan kendaraan dinas/operasional, servis, suku cadang, bahan bakar	*Dinsos P3AP2KB Kab. Kudus*	*80 Unit*	-	*APBD*				*Usulan OPD*
		Belanja ATK, Barang cetakan dan penggandaan, komponen nstalasi listrik /penerangan ban kantor, Bahan bacaan	*Dinsos P3AP2KB Kab. Kudus*	*12 Bln*	-	*APBD*				*Usulan OPD*
		Honor pengelola kegiatan, tenaga pelaksana kebersihan, sopir, penjaga kantor, asuransi kesehatan dan ketenagakerjaan	*Dinsos P3AP2KB Kab. Kudus*	*10 Bln*	-	*APBD*				*Usulan OPD*
		Blj Makanan dan minuman pegawai dan rapat	*Dinsos P3AP2KB Kab. Kudus*	*11 Bln*	-	*APBD*				*Usulan OPD*
		Blj perjalanan dinas dalam dan rakor luar daerah	*Dinsos P3AP2KB Kab. Kudus*	*12 Bln*	-	*APBD*				*Usulan OPD*
		Blj Pemeliharaan Gedung	*Dinsos P3AP2KB Kab. Kudus*	*1 Pkt*	-	*APBD*				*Usulan OPD*
		Blj kursus/Bimtek Pegawai	*Dinsos P3AP2KB Kab. Kudus*	*2 Org*	-	*APBD*				*Usulan OPD*
		Blj Modal peralatan mesin, Gedung dan bangunan	*Dinsos P3AP2KB Kab. Kudus*	*10 Unit*	-	*APBD*				*Usulan OPD*
1.06.24	**Program Pelayanan Rehabilitasi Sosial, Bantuan Perlindungan dan Jaminan Sosial**				**400.000.000**				**910.000.000**	
		persentase PMKS yang mendapat pelayanan kebutuhan dasar		**41 %**						
		persentase penyandang disabilitas,anak terlantar,lanjut usia terlantar, pengemis dan gelandangan yang mendapat jaminan sosial		**3 %**						
1.06.24.01	Peningkatan pelayanan rehabilitasi sosial		Kab. Kudus		180.000.000	APBD;			470.000.000	
		Jumlah penyandang disabilitas terlantar yang mendapat jaminan sosial		50,00 Org				50,00		

Kode	Urusan / Bidang Urusan Pemerintah Daerah dan Program / Kegiatan	Indikator Kinerja Program / Kegiatan	Rencana Tahun 2021				Catatan Penting	Perkiraan Maju Rencana Tahun 2022		Ket.
			Lokasi	Target Capaian Kerja	Kebutuhan Dana / Pagu Indikatif	Sumber Dana		Target Capaian Kerja	Kebutuhan Dana Pagu Indikatif	
1	2	3	4	5	6	7	8	9	10	11
		Jumlah penyandang anak terlantar yang mendapat jaminan sosial		25,00 Org				25,00		
		Jumlah penyandang lanjut usia terlantar yang mendapat jaminan sosial		50,00 Org				50,00		
		Jumlah gelandangan dan pengemis yang mendapat jaminan sosial		30,00 Org				30,00		
		Jumlah anak yang berhadapan dengan hukum yang terselesaikan penangananya		5,00 Org				5,00		
		Penyediaan Nutrisi Bagi Penyandang Disabilitas Terlantar	*Dinsos P3AP2KB Kab. Kudus*	*0000,00*	*10.000.000*	*APBD*				*Usulan OPD*
		Penyediaan Nutrisi Bagi Anak Terlantar	*Dinsos P3AP2KB Kab. Kudus*	*0000,00*	*10.000.000*	*APBD*				*Usulan OPD*
		Penyediaan Nutrisi Bagi Lansia Terlantar	*Dinsos P3AP2KB Kab. Kudus*	*0000,00*	*10.000.000*	*APBD*				*Usulan OPD*
		Penyediaan Nutrisi Bagi Pengemis dan Gelandangan	*Dinsos P3AP2KB Kab. Kudus*	*0000,00*	*10.000.000*	*APBD*				*Usulan OPD*
		Operasional Panti Singgah	*Dinsos P3AP2KB Kab. Kudus*	*0000,00*	*50.000.000*	*APBD*				*Usulan OPD*
		Pelatihan Ketrampilan Kepada Penyandang Disabilitas Intelektual	*Dinsos P3AP2KB Kab. Kudus*	*0000,00*	*40.000.000*	*APBD*				*Usulan OPD*
		Pelayanan Rehabsos Bimbingan Sosial Kepada Disabilitas, Anak, dan Lansia terlantar, Pengemis, dan Gelandangan	*Dinsos P3AP2KB Kab. Kudus*	*0000,00*	*20.000.000*	*APBD*				*Usulan OPD*
		Pelayanan Data dan Pengaduan Kasus-Kasus Sosial	*Dinsos P3AP2KB Kab. Kudus*	*0000,00*	*10.000.000*	*APBD*				*Usulan OPD*
		Kerjasama antar Lembaga Dalam Pelaksanaan Rehabsos Kab/Kota	*Dinsos P3AP2KB Kab. Kudus*	*0000,00*	*10.000.000*	*APBD*				*Usulan OPD*
		Pelayanan Adopsi Anak	*Dinsos P3AP2KB Kab. Kudus*	*0000,00*	*5.000.000*	*APBD*				*Usulan OPD*
		Penanganan Kasus Anak Yang Berhadapan Dengan Hukum	*Dinsos P3AP2KB Kab. Kudus*	*0000,00*	*5.000.000*	*APBD*				*Usulan OPD*
1.06.24.02	Fasilitasi Bantuan Perlindungan dan Jaminan Sosial		Kab. Kudus		220.000.000	APBD;			440.000.000	
		Jumlah PMKS yang memperoleh pelayanan dasar sosial		40000,00 KK				40000,00		
		Jumlah PMKS yang mengalami perubahan perilaku setelah memperoleh pelayanan dasar sosial		250,00 KK				300,00		
		Pengadaan Logistik Bencana		1,00 Thn				1,00		
		Operasional Hibah dan Bansos	*Dinsos P3AP2KB Kab. Kudus*	*0000,00*	*80.000.000*	*APBD*				*Usulan OPD*
		Fasilitasi pendampingan PKH	*Dinsos P3AP2KB Kab. Kudus*	*0000,00*	*20.000.000*	*APBD*				*Usulan OPD*
		Penyerahan Santunan Yatim Piatu	*Dinsos P3AP2KB Kab. Kudus*	*0000,00*	*30.000.000*	*APBD*				*Usulan OPD*

Kode	Urusan / Bidang Urusan Pemerintah Daerah dan Program / Kegiatan	Indikator Kinerja Program / Kegiatan	Rencana Tahun 2021				Catatan Penting	Perkiraan Maju Rencana Tahun 2022		Ket.
			Lokasi	Target Capaian Kerja	Kebutuhan Dana / Pagu Indikatif	Sumber Dana		Target Capaian Kerja	Kebutuhan Dana Pagu Indikatif	
1	2	3	4	5	6	7	8	9	10	11
		Penyaluran Logistik Bencana	*Dinsos P3AP2KB Kab. Kudus*	*1 Thn*	*20.000.000*	*APBD*				*Usulan OPD*
		Sosialisasi dan Pelatihan Taruna Siaga Bencana	*Dinsos P3AP2KB Kab. Kudus*	*0000,00*	*15.000.000*	*APBD*				*Usulan OPD*
		Buku Profil Pelayanan Rehabsos	*Dinsos P3AP2KB Kab. Kudus*	*0000,00*	*5.000.000*	*APBD*				*Usulan OPD*
		Penyaluran Bansos Pangan	*Dinsos P3AP2KB Kab. Kudus*	*0000,00*	*40.000.000*	*APBD*				*Usulan OPD*
		Pengadaan Seragan Tagana	*Dinsos P3AP2KB Kab. Kudus*	*0000,00*	*10.000.000*	*APBD*				*Usulan OPD*
1.06.25	**Program Pemberdayaan Kelembagaan Sosial dan Keluarga Miskin**				**475.000.000**				**790.000.000**	
		persentase PSKS yang aktif menangani PMKS sesuai standar		**69 %**						
		persentase keluarga miskin yang memperoleh pelayanan dasar sosial		**50.3 %**						
1.06.25.01	Pemberdayaan kelembagaan sosial		Kudus		200.000.000	APBD;			350.000.000	
		PSKS yang aktif menangani PMKS sesuai standar		9,00 Lembaga				10,00		
		Sarasehan, keperintisan kepahlawanan		1,00 Kgt				1,00		
		Ziarah kepahlawanan		1,00 Kali				1,00		
		Diklat Karang Taruna	*Dinsos P3AP2KB Kab. Kudus*	*0000,00*	*12.000.000*	*APBD*				*Usulan OPD*
		Honor TKSK dan Premi Asuransi Kesehatan	*Dinsos P3AP2KB Kab. Kudus*	*0000,00*	*153.700.000*	*APBD*				*Usulan OPD*
		Pembinaan Organisasi Sosial	*Dinsos P3AP2KB Kab. Kudus*	*0000,00*	*14.300.000*	*APBD*				*Usulan OPD*
		Buku Profil Bidang Kelembagaan Sosial dan Keluarga Miskin	*Dinsos P3AP2KB Kab. Kudus*	*0000,00*	*5.000.000*	*APBD*				*Usulan OPD*
		Sarasehan Keperintisan Kepahlawanan	*Dinsos P3AP2KB Kab. Kudus*	*0000,00*	*15.000.000*	*APBD*				*Usulan OPD*
1.06.25.03	Pemberdayaan Keluarga Miskin		Kab. Kudus		275.000.000	APBD;			440.000.000	
		Jumlah keluarga miskin yang memperoleh pelayanan dasar		40000,00 Org				40000,00		
		Jumlah keluarga miskin yang memperoleh keterampilan		50,00 Org				50,00		
		Pendataan, Pengkajian, pengelolaan data PMKS dan PSKS		1,00 Buku				1,00		
		Jumlah RTSM yang tervalidasi		228000,00 Org				228000,00		
		Penyaluran bansos pangan		36000,00 Org				36500,00		
		Pendataan PMKS dan PSKS	*Dinsos P3AP2KB Kab. Kudus*	*0000,00*	*150.000.000*	*APBD*				*Usulan OPD*

Kode	Urusan / Bidang Urusan Pemerintah Daerah dan Program / Kegiatan	Indikator Kinerja Program / Kegiatan	Rencana Tahun 2021				Catatan Penting	Perkiraan Maju Rencana Tahun 2022		Ket.
			Lokasi	Target Capaian Kerja	Kebutuhan Dana / Pagu Indikatif	Sumber Dana		Target Capaian Kerja	Kebutuhan Dana Pagu Indikatif	
1	**2**	**3**	**4**	**5**	**6**	**7**	**8**	**9**	**10**	**11**
		Verifikasi, Validasi BDT dan KJS-KIS	*Dinsos P3AP2KB Kab. Kudus*	*0000,00*	*125.000.000*	*APBD*				*Usulan OPD*
2.02	***PEMBERDAYAAN PEREMPUAN DAN PERLINDUNGAN ANAK***				***1.358.000.000***				***1.925.000.000***	
2.02.21	**Program Pemberdayaan Perempuan dan Perlindungan Anak**				**1.358.000.000**				**1.925.000.000**	
		tingkat kesempatan kerja perempuan		**97.32 %**						
		Cakupan perempuan dan anak korban kekerasan yang terselesaikan penanganannya pada unit pelayanan terpadu		**100 %**						
		rasio KDRT		**0.015**						
2.02.21.01	Peningkatan kualitas pemberdayaan perempuan		Kab. Kudus		218.000.000	APBD;			540.000.000	
		Jumlah pekerja perempuan		174400,00 Org				174700,00		
		Jumlah pekerja perempuan di lembaga pemerintah		4000,00 Org				4000,00		
		Jumlah perempuan yang terlatih keterampilan usaha ekonomi produktif		480,00 Org				320,00		
		Jumlah anggota organisasi perempuan dalam hal kesetaraan gender dan perlindungan anak		27000,00 Org				27000,00		
		Lomba Anugerah Parahita Ekapraya (APE)		1,00 Kali				1,00		
		Jumlah kasus KDRT terhadap perempuan		8,00 Kasus				6,00		
		Data sistem informasi gender dan anak (SIGA)		1,00 Buku				1,00		
		Jumlah Angkatan Kerja Perempuan		287165,00 Org				287320,00		
		penyusunan data Sistem Informasi Gender dan Anak (SIGA)	*Kab. Kudus*	*1 Dok*	*25.000.000*	*APBD*				*Usulan OPD*
		Bimtek PPRG	*Dinsos P3AP2KB Kab. Kudus*	*85 OK*	*58.000.000*	*APBD*				*Usulan OPD*
		Pelatihan petugas Pelayanan Terpadu (PPT)	*Dinsos P3AP2KB Kab. Kudus*	*50 Org*	*15.000.000*	*APBD*				*Usulan OPD*
		Peringatan Hari Kartini	*Dinsos P3AP2KB Kab. Kudus*	*500 Org*	*40.000.000*	*APBD*				*Usulan OPD*
		Peringatan Hari Ibu	*Dinsos P3AP2KB Kab. Kudus*	*400 Org*	*40.000.000*	*APBD*				*Usulan OPD*
		Persiapan Anugerah Parahita Ekapraya (APE)	*Dinsos P3AP2KB Kab. Kudus*	*3 Kali*	*15.000.000*	*APBD*				*Usulan OPD*
		Penganganan kasus KDRT	*Dinsos P3AP2KB Kab. Kudus*	*5 Kasus*	*25.000.000*	*APBD*				*Usulan OPD*

Kode	Urusan / Bidang Urusan Pemerintah Daerah dan Program / Kegiatan	Indikator Kinerja Program / Kegiatan	Rencana Tahun 2021				Catatan Penting	Perkiraan Maju Rencana Tahun 2022		Ket.
			Lokasi	Target Capaian Kerja	Kebutuhan Dana / Pagu Indikatif	Sumber Dana		Target Capaian Kerja	Kebutuhan Dana Pagu Indikatif	
1	2	3	4	5	6	7	8	9	10	11
2.02.21.02	Peningkatan kualitas pemberdayaan perempuan (DBHCHT)		Kab. Kudus		1.000.000.000	DBHCHT;			1.000.000.000	
		Pelatihan keterampilan kepada kelompok usaha perempuan		480,00 Org				320,00		
		Pelatihan Bagi Masyarakat Desa	*Ds.Tenggeles/RW.1-5*	*40,00 Org*	*0*	*APBD*	*Desa Tenggeles Rw , 01 , 02 , 03 , 04 , 05*			*Musrenbang Desa*
		Pelatihan Bagi PKK	*Ds.Tenggeles*	*40,00 Org*	*0*	*APBD*	*Desa Tenggeles Masyarakat Desa Tenggeles*			*Musrenbang Desa*
		Pelatihan Menjahit	*Ds.Hadiwarno*	*1,00 Pkt*	*0*	*APBD*	*Ds Hadiwarno*			*Musrenbang Desa*
		Pelatihan Menjahit	*Ds.Hadiwarno RT./RW.*	*1,00 Pkt*	*0*	*APBD*	*Desa Hadiwarno RW. 4 RW. 3*			*Musrenbang Desa*
		Pelatihan Menjahit Bagi Masyarakat Desa	*Ds.Kesambi*	*40,00 Org*	*0*	*APBD*	*Desa Kesambi*			*Musrenbang Desa*
		Pelatihan menjahit Bagi Masyarakat desa	*Ds.Kesambi*	*40,00 Org*	*0*	*APBD*	*Desa Tenggeles*			*Musrenbang Desa*
		Pelatihan Ketrampilan Tata Boga	*Ds.Papringan RT.003/RW.002*	*2,00 Pkt*	*0*	*APBD*	*Desa papringan*			*Musrenbang Desa*
		Pelatihan Tata Boga	*Ds.Setrokalangan RT.002/RW.002*	*60,00 Org*	*0*	*APBD*	*Desa Setrokalangan*			*Musrenbang Desa*
		pelatihan-pelatihan kerajinan tangan	*Ds.Prambatan Lor*	*1,00 Pkt*	*0*	*APBD*	*balai desa*			*Musrenbang Desa*
		Pelatihan Membordir	*Kab. Kudus*	*4 Pkt*	*120.000.000*	*DBHCHT*				*Usulan OPD*
		Pelatihan Menjahit	*Kab. Kudus*	*5 Pkt*	*150.000.000*	*DBHCHT*				*Usulan OPD*
		Pelatihan Olahan makanan berbasis inovasi	*Kab. Kudus*	*4 Pkt*	*132.000.000*	*DBHCHT*				*Usulan OPD*
		Pelatihan Tata Boga	*Kab. Kudus*	*5 Pkt*	*150.000.000*	*DBHCHT*				*Usulan OPD*
		Pelatihan Rias Kecantikan kulit	*Kab. Kudus*	*4 Pkt*	*128.000.000*	*DBHCHT*				*Usulan OPD*
		Pelatihan Souvenir	*Kab. Kudus*	*4 Pkt*	*120.000.000*	*DBHCHT*				*Usulan OPD*
		Pelatihan Merajut Tas	*Dinsos P3AP2KB Kab. Kudus*	*4 Pkt*	*124.000.000*	*DBHCHT*				*Usulan OPD*
		Rakor dan monev	*Dinsos P3AP2KB Kab. Kudus*	*12 Bln*	*76.000.000*	*DBHCHT*				*Usulan OPD*
2.02.21.03	Fasilitasi dan peningkatan kualitas perlindungan anak		Kab. Kudus		140.000.000	APBD;			385.000.000	
		Fasilitasi anak korban kekerasan yang diselesaikan di unit pelayanan terpadu perempuan dan anak		8,00 Kasus				6,00		
		Jumlah organisasi anak yang dibina		10,00 Lembaga				10,00		
		Kabupaten Layak Anak (KLA)		0,00 Mdy				0,00		

Kode	Urusan / Bidang Urusan Pemerintah Daerah dan Program / Kegiatan	Indikator Kinerja Program / Kegiatan	Rencana Tahun 2021				Catatan Penting	Perkiraan Maju Rencana Tahun 2022		Ket.
			Lokasi	Target Capaian Kerja	Kebutuhan Dana / Pagu Indikatif	Sumber Dana		Target Capaian Kerja	Kebutuhan Dana Pagu Indikatif	
1	2	3	4	5	6	7	8	9	10	11
		Workshop per group Konsultan Kekerasan anak	*Kab. Kudus*	*60 Orgn*	*15.000.000*	*APBD*				*Usulan OPD*
		Sosialisasi Perlindungan Anak Terpadu Berbasis Masyarakat (PATBM)	*Dinsos P3AP2KB Kab. Kudus*	*60 Org*	*15.000.000*	*APBD*				*Usulan OPD*
		Kegiatan Perayaan Hari Anak	*Dinsos P3AP2KB Kab. Kudus*	*150 Org*	*25.000.000*	*APBD*				*Usulan OPD*
		Kegiatan Kota Layak Anak	*Dinsos P3AP2KB Kab. Kudus*	*0000,00*	*35.000.000*	*APBD*				*Usulan OPD*
		Kegiatan Forum Anak	*Dinsos P3AP2KB Kab. Kudus*	*9 Kec*	*40.000.000*	*APBD*				*Usulan OPD*
		Pencetakan Buku Pedoman PATBM	*Dinsos P3AP2KB Kab. Kudus*	*200 Eksp*	*10.000.000*	*APBD*				*Usulan OPD*
2.08	***PENGENDALIAN PENDUDUK DAN KELUARGA BERENCANA***				***245.000.000***				***1.250.000.000***	
2.08.15	**Program Keluarga Berencana**				**245.000.000**				**1.250.000.000**	
		cakupan peserta KB aktif		**70.6 %**						
		persentase peserta KB MKJP		**13.35 %**						
2.08.15.11	Pengendalian Penduduk dan Advokasi Penggerakan Informasi		Kab. Kudus		100.000.000	APBD;			500.000.000	
		Jumlah wanita usia subur (usia 15 - 49 th)		244500,00 Org				244500,00		
		Sosialisasi kesehatan reproduksi		1,00 Kali				1,00		
		Grand desain kependudukan		1,00 Buku				1,00		
		Sosialisasi GDBK	*Dinsos P3AP2KB Kab. Kudus*	*0000,00*	*56.000.000*	*APBD*				*Usulan OPD*
		Penyusunan Laporan Data Bangga Kencana	*Dinsos P3AP2KB Kab. Kudus*	*0000,00*	*7.000.000*	*APBD*				*Usulan OPD*
		Sekolah Siaga Kependudukan	*Dinsos P3AP2KB Kab. Kudus*	*0000,00*	*5.000.000*	*APBD*				*Usulan OPD*
		Pelatihan Data Kependudukan	*Dinsos P3AP2KB Kab. Kudus*	*0000,00*	*18.000.000*	*APBD*				*Usulan OPD*
		Pembinaan Kampung KB	*Dinsos P3AP2KB Kab. Kudus*	*0000,00*	*4.000.000*	*APBD*				*Usulan OPD*
		Evaluasi Program Kependudukan	*Dinsos P3AP2KB Kab. Kudus*	*0000,00*	*10.000.000*	*APBD*				*Usulan OPD*
2.08.15.12	Peningkatan pelayanan Keluarga Berencana dan Kesehatan Reproduksi		Kab. Kudus		90.000.000	APBD;			500.000.000	
		Jumlah Pasangan Usia Subur yang aktif ber-KB		117000,00 PUS				122000,00		
		Jumlah Pasangan Usia Subur yang istrinya dibawah 20 tahun		730,00 PUS				710,00		
		Jumlah Pasangan Usia Subur yang aktif ber-KB		91000,00 PUS				93000,00		
		Unmeet Need KB		12,00 %				11,00		

Kode	Urusan / Bidang Urusan Pemerintah Daerah dan Program / Kegiatan	Indikator Kinerja Program / Kegiatan	Rencana Tahun 2021				Catatan Penting	Perkiraan Maju Rencana Tahun 2022		Ket.
			Lokasi	Target Capaian Kerja	Kebutuhan Dana / Pagu Indikatif	Sumber Dana		Target Capaian Kerja	Kebutuhan Dana Pagu Indikatif	
1	**2**	**3**	**4**	**5**	**6**	**7**	**8**	**9**	**10**	**11**
		Pembinaan KB kepada para akseptor KB		1000,00 Akseptor				1000,00		
		Jumlah PUS yang mengikuti program MKJP		80,00 PUS				80,00		
		Buku Profil Bidan Pengendalian Penduduk dan Keluarga Berencana		1,00 Buku				1,00		
		Peningkatan pelayanan KB dan KR	*Dinsos P3AP2KB Kab. Kudus*	*0000,00*	*40.000.000*	*APBD*				*Usulan OPD*
		Pembinaan KB Kepada Akseptor KB	*Dinsos P3AP2KB Kab. Kudus*	*0000,00*	*50.000.000*	*APBD*				*Usulan OPD*
2.08.15.15	Peningkatan Keluarga Sejahtera dan Pemberdayaan Keluarga		Kab. Kudus		55.000.000	APBD;			250.000.000	
		Kelompok BKB yang mendapat pembinaan		18,00 Kelpk				21,00		
		Kelompok BKR yang mendapat pembinaan		18,00 Kelpk				21,00		
		Kelompok BKL yang mendapat pembinaan		18,00 Kelpk				21,00		
		Kelompok PIK-R yang mendapat pembinaan		18,00 Kelpk				21,00		
		Mitra kerja yang mendukung pemberdayaan keluarga		6,00 Kelpk				6,00		
		Pemilihan Duta Genre Tingkat Kabupaten	*Dinsos P3AP2KB Kab. Kudus*	*0000,00*	*15.000.000*	*APBD*				*Usulan OPD*
		Pembinaan Saka Kencana	*Dinsos P3AP2KB Kab. Kudus*	*0000,00*	*15.000.000*	*APBD*				*Usulan OPD*
		Peningkatan Kapasitas Tribina	*Dinsos P3AP2KB Kab. Kudus*	*0000,00*	*25.000.000*	*APBD*				*Usulan OPD*
		J U M L A H			**4.460.045.000**				**8.525.000.000**	

RENCANA PROGRAM, KEGIATAN, INDIKATOR KERJA, KELOMPOK SASARAN, DAN PENDANAAN INDIKATIF KABUPATEN KUDUS
TINGKAT : RKPD
OPD : 1.06.02 : BADAN PENANGGULANGAN BENCANA DAERAH

Kode	Urusan / Bidang Urusan Pemerintah Daerah dan Program / Kegiatan	Indikator Kinerja Program / Kegiatan	Rencana Tahun 2021				Catatan Penting	Perkiraan Maju Rencana Tahun 2022		Ket.
			Lokasi	Target Capaian Kerja	Kebutuhan Dana / Pagu Indikatif	Sumber Dana		Target Capaian Kerja	Kebutuhan Dana Pagu Indikatif	
1	**2**	**3**	**4**	**5**	**6**	**7**	**8**	**9**	**10**	**11**
1.06	***SOSIAL***				***2.602.544.000***				***3.600.000.000***	
1.06.07	**Program pelayanan administrasi umum**				**1.564.610.000**				**1.700.000.000**	
		Indeks kepuasan masyarakat atas kinerja perangkat daerah		**83**						
1.06.07.01	Peningkatan sistem perencanaan, evaluasi dan pelaporan capaian kinerja		Kab. Kudus		5.000.000	APBD;			0	
		Tersusunnya dokmen perencanaan dan pelaporan		6,00 Dok				6,00		
		Tersusunnya dokumen perencanaan, evaluasi dan pelaporan	*BPBD Kudus*	*6 Dok*	-	*APBD*				*Usulan OPD*
1.06.07.02	Pelayanan administrasi dan pelaporan keuangan		Kab. Kudus		102.000.000	APBD;			200.000.000	
		Tersedianya pelayanan administrasi dan pelaporan keuangan		12,00 Bln				12,00		
		Honorarium pengelola kegiatan, honorarium PHD, honorarium pejabat pengadaan, dan honorarium PPHP		12,00 Bln				12,00		
		Honorarium pengelola keuangan, honorarium panitia pelaksana kegiatan dan honorarium PHD	*BPBD Kudus*	*12 Bln*	-	*APBD*				*Usulan OPD*
1.06.07.03	Peningkatan kapasitas sumber daya dan sarana prasarana aparatur		Kab. Kudus		1.457.610.000	APBD;			1.500.000.000	
		Terpenuhinya kapasitas sumber daya dan sarana prasarana aparatur		1,00 Pkt				1,00		
		Pemeliharaan rutin/ berkala kendaraan dinas/opersional		25,00 Unit				25,00		
		Jasa perijinan motor dan mobil		12,00 Bln				12,00		
		Pemeliharaan rutin/berkala bangunan gedung kantor		1,00 Pkt				1,00		
		Biaya langganan telepon dan listrik		12,00 Bln				12,00		
		Jasa servis peralatan dan perlengkapan kantor		12,00 Bln				12,00		
		Jasa Surat Menyurat		12,00 Bln				12,00		
		Penyediaan Alat Tulis Kantor		12,00 Bln				12,00		
		Penyediaan barang cetakan dan penggandaan		12,00 Bln				12,00		
		Penyedian komponen instalasi listrik/penerangan bangunan kantor		12,00 Bln				12,00		
		Penyediaan peralatan rumah tangga		12,00 Bln				12,00		
		Penyediaan makan minum pegawai dan rapat		12,00 Bln				12,00		
		Makan minum tamu		12,00 Bln				12,00		

Kode	Urusan / Bidang Urusan Pemerintah Daerah dan Program / Kegiatan	Indikator Kinerja Program / Kegiatan	Rencana Tahun 2021				Catatan Penting	Perkiraan Maju Rencana Tahun 2022		Ket.
			Lokasi	Target Capaian Kerja	Kebutuhan Dana / Pagu Indikatif	Sumber Dana		Target Capaian Kerja	Kebutuhan Dana Pagu Indikatif	
1	**2**	**3**	**4**	**5**	**6**	**7**	**8**	**9**	**10**	**11**
		Biaya perjalanan dinas dan rapat koordinasi		12,00 Bln				12,00		
		Honor tenaga kebersihan kantor, 4 orang		12,00 Bln				12,00		
		Honor tenaga administrasi kantor, 5 orang		12,00 Bln				12,00		
		pengadaan perlengkapan gedung kantor		12,00 Unit				10,00		
		pemeliharaan rutin/berkala mebeleur		12,00 Unit				12,00		
		Monitoring, evauasi dan pelaporan		12,00 Bln				12,00		
		Pengadaan Mobil operasional		2,00 Unit				2,00		
		ATK	*BPBD Kudus*	*12 Bln*	*-*	*APBD*				*Usulan OPD*
		Komponen dan instalasi listrik	*BPBD Kudus*	*12 Bln*	*-*	*APBD*				*Usulan OPD*
		Perangko, materai	*BPBD Kudus*	*12 Bln*	*-*	*APBD*				*Usulan OPD*
		peralatan kebersihan	*BPBD Kudus*	*12 Bln*	*-*	*APBD*				*Usulan OPD*
		Bahan bakar minyak/ Gas	*BPBD Kudus*	*12 Bln*	*-*	*APBD*				*Usulan OPD*
		Telephon dan listrik	*BPBD Kudus*	*12 Bln*	*-*	*APBD*				*Usulan OPD*
		servis peralatan dan perlengkapan	*BPBD Kudus*	*12 Bln*	*-*	*APBD*				*Usulan OPD*
		Tenaga Kontrak OB	*BPBD Kudus*	*10 Bln*	*-*	*APBD*				*Usulan OPD*
		Asuransi kesehatan tenaga kontrak dan PHD	*BPBD Kudus*	*1 Thn*	*-*	*APBD*				*Usulan OPD*
		Asuransi ketenagakerjaan tenaga kontrak dan PHD	*BPBD Kudus*	*1 Thn*	*-*	*APBD*				*Usulan OPD*
		Jasa servis kendaraan dan pergantian suku cadang	*BPBD Kudus*	*12 Bln*	*-*	*APBD*				*Usulan OPD*
		BBM/Pelumas	*BPBD Kudus*	*12 Bln*	*-*	*APBD*				*Usulan OPD*
		Pajak Kendaraan	*BPBD Kudus*	*12 Bln*	*-*	*APBD*				*Usulan OPD*
		cetak penggandaan	*BPBD Kudus*	*12 Bln*	*-*	*APBD*				*Usulan OPD*
		makan minum harian dan tamu	*BPBD Kudus*	*12 Bln*	*-*	*APBD*				*Usulan OPD*
		SPPD	*BPBD Kudus*	*12 Bln*	*-*	*APBD*				*Usulan OPD*
		perlengkapan dan peralatan kantor	*BPBD Kudus*	*12 Bln*	*-*	*APBD*				*Usulan OPD*
		Perawatan gedung	*BPBD Kudus*	*1 Pkt*	*-*	*APBD*				*Usulan OPD*
		surat kabar	*BPBD Kudus*	*12 Bln*	*-*	*APBD*				*Usulan OPD*
		Rehabiliatsi Gudang Huntara dan tempat rehat personil/petugas kebencanaan	*BPBD Kudus*	*1 Pkt*	*-*	*APBD*				*Usulan OPD*
1.06.26	**Program Penanggulangan Bencana Daerah**				**1.037.934.000**				**1.900.000.000**	
		Cakupan pelayanan penanggulangan bencana		**100 %**						
1.06.26.01	Fasilitasi Pencegahan dan Kesiapsiagaan Bencana		Kab. Kudus		533.739.000	APBD;			800.000.000	

Kode	Urusan / Bidang Urusan Pemerintah Daerah dan Program / Kegiatan	Indikator Kinerja Program / Kegiatan	Rencana Tahun 2021				Catatan Penting	Perkiraan Maju Rencana Tahun 2022		Ket.
			Lokasi	Target Capaian Kerja	Kebutuhan Dana / Pagu Indikatif	Sumber Dana		Target Capaian Kerja	Kebutuhan Dana Pagu Indikatif	
1	2	3	4	5	6	7	8	9	10	11
		Terlaksananya pencegahan dan kesiapsiagaan bencana		12,00 Bln				0,00		
		peralatan safety (10 baju pemadam kebakaran)		10,00 Unit				5,00		
		Sosialisasi dan simulasi kebencanaan		1000,00 Org				1000,00		
		Desa Tangguh Bencana		1,00 Desa/Kel				1,00		
		Monitoring dan evaluasi		0,00				0,00		
		Tenaga Kontrak gudang pusdalops, 12 orang		12,00 Bln				12,00		
		Piket posko, lembur posko, piket relawan		1,00 Pkt				1,00		
		Perlengkapan satgas dan asuransi relawan		1,00 Pkt				1,00		
		Jasa pemeliharaan sarana dan prasarana kebencanaan		1,00 Pkt				1,00		
		Pengadaan sarana dan prasarana kebencanaan (Mobil kren, mobil hilux, dam truk, 5 chain saw)		8,00 Unit				5,00		
		Honor Tenaga penanganan kebencanaan, 32 orang		12,00 Bln				12,00		
		peralatan evakuasi bencana (5 betel,5 bondem, 5 linggis)		15,00 Unit				15,00		
		Perjalanan dinas dalam kegiatan kesiapsiagaan		1,00 Pkt				1,00		
		Honor pelaksana kegiatan	*BPBD Kudus*	*1 Pkt*	*112.197.000*	*APBD*				*Usulan OPD*
		ATK	*BPBD Kudus*	*1 Pkt*	*600.000*	*APBD*				*Usulan OPD*
		Servis Peralatan Kebencanaan	*BPBD Kudus*	*1 Pkt*	*60.120.000*	*APBD*				*Usulan OPD*
		Tenaga Kontrak	*BPBD Kudus*	*10 Bln*	*244.200.000*	*APBD*				*Usulan OPD*
		Asuransi kesehatan tenaga kontrak	*BPBD Kudus*	*1 Thn*	*15.180.000*	*APBD*				*Usulan OPD*
		asuransi ketenagakerjaan tenaga kontrak	*BPBD Kudus*	*1 Thn*	*18.480.000*	*APBD*				*Usulan OPD*
		asuransi ketenagakerjaan relawan	*BPBD Kudus*	*1 Thn*	*16.800.000*	*APBD*				*Usulan OPD*
		Desa Tangguh Bencana	*BPBD Kudus*	*1 Desa/Kel*	*20.000.000*	*APBD*				*Usulan OPD*
		Sosialisasi dan simulasi kebencanaan	*BPBD Kudus*	*1000 Org*	*20.000.000*	*APBD*				*Usulan OPD*
		Seragam relawan dan destana	*BPBD Kudus*	*1 Pkt*	*22.000.000*	*APBD*				*Usulan OPD*
		SPPD dalam daerah	*BPBD Kudus*	*1 Pkt*	*4.162.000*	*APBD*				*Usulan OPD*
1.06.26.02	Penanganan kedaruratan dan penyediaan logistik		Kab. Kudus		357.595.000	APBD;			600.000.000	
		Terfasilitasinya kedaruratan dan tersedianya logistik		1,00 Pkt				0,00		
		Pengadaan logistik dan obat-obatan bagi penduduk terdampak bencana		1,00 Pkt				1,00		
		Honor tenaga kontrak kedaruratan, 10 orang		12,00 Bln				12,00		
		Makan minum tamu U Garuda		12,00 Bln				12,00		
		Uang transpot pelaku penanganan darurat bencana		1,00 Pkt				1,00		

Kode	Urusan / Bidang Urusan Pemerintah Daerah dan Program / Kegiatan	Indikator Kinerja Program / Kegiatan	Rencana Tahun 2021				Catatan Penting	Perkiraan Maju Rencana Tahun 2022		Ket.
			Lokasi	Target Capaian Kerja	Kebutuhan Dana / Pagu Indikatif	Sumber Dana		Target Capaian Kerja	Kebutuhan Dana Pagu Indikatif	
1	**2**	**3**	**4**	**5**	**6**	**7**	**8**	**9**	**10**	**11**
		Monitoring, evaluasi dan pelaporan		12,00 Bln				12,00		
		Honor pelaksana kegiatan	*BPBD Kudus*	*12 Bln*	*8.250.000*	*APBD*				*Usulan OPD*
		ATK	*BPBD Kudus*	*1 Pkt*	*425.000*	*APBD*				*Usulan OPD*
		Bahan Logistik bencana	*BPBD Kudus*	*1 Pkt*	*60.120.000*	*APBD*				*Usulan OPD*
		Droping air bersih	*BPBD Kudus*	*1 Pkt*	*26.250.000*	*APBD*				*Usulan OPD*
		Tenaga kontrak kedaruratan	*BPBD Kudus*	*10 Bln*	*111.000.000*	*APBD*				*Usulan OPD*
		Asuransi kesehatan tenaga kontrak	*BPBD Kudus*	*1 Thn*	*6.900.000*	*APBD*				*Usulan OPD*
		asuransi ketenagakerjaan tenaga kontrak	*BPBD Kudus*	*1 Thn*	*8.400.000*	*APBD*				*Usulan OPD*
		makan minum U garuda	*BPBD Kudus*	*1 Thn*	*121.250.000*	*APBD*				*Usulan OPD*
		SPPD non ASN	*BPBD Kudus*	*1 Pkt*	*15.000.000*	*APBD*				*Usulan OPD*
1.06.26.03	Rehabilitasi dan rekonstruksi pasca bencana		Kab. Kudus		146.600.000	APBD;			500.000.000	
		Terfasilitasinya bahan bangunan untuk fasilitas publik dan fasilitas penduduk akibat bencana		1,00 Pkt				0,00		
		Bahan Bangunan untuk fasilitas publik akibat bencana		1,00 Pkt				1,00		
		Bahan Bangunan untuk fasilitas penduduk akibat bencana		1,00 Pkt				1,00		
		Monitoring, evaluasi dan pelaporan		12,00 Bln				12,00		
		Honor pelaksana kegiatan	*BPBD Kudus*	*6 Bln*	*4.350.000*	*APBD*				*Usulan OPD*
		ATK	*BPBD Kudus*	*1 Pkt*	*350.000*	*APBD*				*Usulan OPD*
		Bahan baku bangunan untuk fasilitas publik akibat bencana	*BPBD Kudus*	*0000,00*	*115.000.000*	*APBD*				*Usulan OPD*
		Bahan baku bangunan untuk fasilitas penduduk akibat bencana	*BPBD Kudus*	*1 Pkt*	*26.900.000*	*APBD*				*Usulan OPD*
		J U M L A H			**2.602.544.000**				**3.600.000.000**	

RENCANA PROGRAM, KEGIATAN, INDIKATOR KERJA, KELOMPOK SASARAN, DAN PENDANAAN INDIKATIF KABUPATEN KUDUS
TINGKAT : RKPD
OPD : 2.01.01 : DINAS TENAGA KERJA, PERINDUSTRIAN, KOPERASI, USAHA KECIL DAN MENENGAH

Kode	Urusan / Bidang Urusan Pemerintah Daerah dan Program / Kegiatan	Indikator Kinerja Program / Kegiatan	Rencana Tahun 2021				Catatan Penting	Perkiraan Maju Rencana Tahun 2022		Ket.
			Lokasi	Target Capaian Kerja	Kebutuhan Dana / Pagu Indikatif	Sumber Dana		Target Capaian Kerja	Kebutuhan Dana Pagu Indikatif	
1	2	3	4	5	6	7	8	9	10	11
2.01	***TENAGA KERJA***				***5.076.929.000***				***0***	
2.01.07	**Program pelayanan administrasi umum**				**1.026.929.000**				**0**	
		Indeks kepuasan masyarakat atas kinerja perangkat daerah		**83**						
2.01.07.01	Peningkatan sistem perencanaan, evaluasi dan pelaporan capaian kinerja		Kabupaten Kudus		5.000.000	APBD;			0	
		Tersusunnya laporan capaian kinerja, kegiatan (Renja, LKjIP, PK, LPPD, LKPJ, SAKIP,RKPD, RKPDP, KUAPPA, KUAPPAP, Laporan Bulanan dan Triwulanan)		12,00 Dok				0,00		
		Belanja ATK, Lembur, Rapat-rapat		3,00 Kgt				0,00		
2.01.07.02	Pelayanan administrasi dan pelaporan keuangan		Kabupaten Kudus		142.532.000	APBD;			0	
		Terlaksananya Pelayanan administrasi dan pelaporan keuangan kantor		12,00 Bln				0,00		
		Honor-honor pengelola kegiatan dan lembur		15,00 OB				0,00		
2.01.07.03	Peningkatan kapasitas sumber daya dan sarana prasarana aparatur		Kabupaten Kudus		879.397.000	APBD;			0	
		Meningkatnya kapasitas sumber daya dan prasarana aparatur		12,00 Bln				0,00		
		Service Peralatan dan Perlengkapan kantor		12,00 Bln				0,00		
		Penyediaan materai, perangko da jasa surat menyurat		21,00 Jenis				0,00		
		Penyediaan jasa komunikasi, sumber daya air dan listrik		12,00 Bln				0,00		
		Penyediaan jasa peralatan dan perlengkapan kantor		11,00 Jenis				0,00		
		Penyediaan jasa jaminan barang milik daerah		6,00 Unit				0,00		
		Penyediaan jasa pemeliharaan dan perizinan kendaraan dinas / operasional		40,00 Unit				0,00		
		Penyediaan alat tulis kantor		75,00 Jenis				0,00		
		Penyediaan barang cetakan dan penggandaan		3,00 Jenis				0,00		
		Penyediaan komponen instalasi listrik / penerangan bangunan kantor		40,00 Jenis				0,00		
		Penyediaan peralatan dan perlengkapan kantor		5,00 Unit				0,00		
		Penyediaan peralatan rumah tangga kantor		45,00 Jenis				0,00		

Kode	Urusan / Bidang Urusan Pemerintah Daerah dan Program / Kegiatan	Indikator Kinerja Program / Kegiatan	Rencana Tahun 2021				Catatan Penting	Perkiraan Maju Rencana Tahun 2022		Ket.
			Lokasi	Target Capaian Kerja	Kebutuhan Dana / Pagu Indikatif	Sumber Dana		Target Capaian Kerja	Kebutuhan Dana Pagu Indikatif	
1	2	3	4	5	6	7	8	9	10	11
		Penyediaan bahan bacaan dan peraturan perundang-undangan		2,00 Jenis				0,00		
		Penyediaan bahan logistik kantor		14,00 Unit				0,00		
		Penyediaan makanan dan minuman		150,00 Org				0,00		
		Perjalanan dinas dalam dan luar daerah		50,00 Org				0,00		
		Pengadaan mebeluer		5,00 Unit				0,00		
		Sewa tanah LIK-IHT		1,00 Bid				0,00		
		Pemeliharaan rutin / berkala gedung kantor		2,00 Unit				0,00		
		Pembangunan Ruang Dapur Kantor		1,00 Unit				0,00		
		Pengadaan perlengkapan gedung kantor (AC)		3,00 Unit				0,00		
		Penyediaan Jasa Keamanan, Kebersihan dan Driver		5,00 Org				0,00		
2.01.18	**Program perluasan kesempatan kerja, penempatan, pelatihan dan produktivitas tenaga kerja**				**3.820.000.000**				**0**	
		persentase pencari kerja yang sudah bekerja		**46 %**						
2.01.18.01	Fasilitasi dan pembinaan tenaga kerja dalam negeri		Kabupaten Kudus		10.000.000	APBD;			0	
		Terselenggaranya pelayanan Bursa Kerja Online (BKOL)		1,00 Kgt				0,00		
		Pelayanan Bursa Kerja Online (BKOL)		1,00 Kgt				0,00		
2.01.18.02	Fasilitasi dan pembinaan tenaga kerja dalam negeri (DBHCHT)		Kabupaten Kudus		475.000.000	DBHCHT;			0	
		Pelayanan Informasi Pasar Kerja (IPK) Online dan penempatan Tenaga Kerja, penyebarluasan informasi bursa kerja dan fasilitasi rekrutmen tenaga kerja		10,00 Kgt				0,00		
		Tenaga Pendamping Penempatan tenaga Kerja		5,00 Org				0,00		
		Penyebarluasan Informasi Bursa Kerja		1,00 Kgt				0,00		
		Fasilitasi rekrutmen tenaga kerja		4,00 Kgt				0,00		
		Penyelenggaraan Job Fair		1,00 Kgt				0,00		
		Penyuluhan peluang kerja dan Bimbingan Jabatan		1,00 Kgt				0,00		
		Terlaksananya iklan layanan tenaga kerja (1 unit)		1,00 Unit				0,00		
		Pelayanan IPK Online dan Penempatan Tenaga Kerja		1,00 Kgt				0,00		
2.01.18.03	Fasilitasi dan pembinaan tenaga kerja luar negeri		Kabupaten Kudus		10.000.000	APBD;			0	
		Peningkatan kualitas lembaga ketrampilan kerja		25,00 Org				0,00		

Kode	Urusan / Bidang Urusan Pemerintah Daerah dan Program / Kegiatan	Indikator Kinerja Program / Kegiatan	Rencana Tahun 2021				Catatan Penting	Perkiraan Maju Rencana Tahun 2022		Ket.
			Lokasi	Target Capaian Kerja	Kebutuhan Dana / Pagu Indikatif	Sumber Dana		Target Capaian Kerja	Kebutuhan Dana Pagu Indikatif	
1	2	3	4	5	6	7	8	9	10	11
		Pelatihan lembaga pelatihan kerja swasta (LPKS)		25,00 Org				0,00		
2.01.18.04	Fasilitasi dan pembinaan tenaga kerja luar negeri (DBHCHT)		Kabupaten Kudus		300.000.000	DBHCHT;			0	
		Peningkatan produktivitas tenaga kerja, Pelatihan kewirausahaan masyarakat		4,00 Kgt				0,00		
		Penyediaan jasa tenaga pendukung kegiatan (2 org x 10 bln)		2,00 Org				0,00		
		Pembinaan Pemberdayaan Tenaga Kerja Mandiri Sektor informal		4,00 Kali				0,00		
		Sosialisasi TKLN dan Keluarga Ex TKI		2,00 Kgt				0,00		
		Sosialisasi PTKIS		1,00 Kali				0,00		
2.01.18.05	Operasional Pengelolaan dan Peningkatan Sarana dan prasarana UPTD BLK		Kabupaten Kudus		25.000.000	APBD;			0	
		Pengembangan Aplikasi Pelatihan		1,00 Kali				0,00		
		Belanja Korden		1,00 Kgt				0,00		
2.01.18.06	Operasional Pengelolaan dan Peningkatan Sarana dan prasarana UPTD BLK (DBHCHT)		Kab. Kudus		3.000.000.000	DBHCHT;			0	
		Pemilaharaan Sarpras Worksop TKR, Pelatihan Institusional, Pelatihan Kerja keliling (MTU), Pemeliharaan Peralatan Pelatihan, Pemeliharaan Peralatan Kantor dan Pengadaan Peralatan pelatihan dan Tenaga Pendukung Pelatihan		34,00 Kgt				0,00		
		Pemeliharaan Sarpras Workshop TKR		1,00 Kgt				0,00		
		Pelatihan Institusional		13,00 Kgt				0,00		
		Pelatihan Kerja Keliling (MTU)		17,00 Kgt				0,00		
		Pemeliharaan peralatan pelatihan		80,00 Unit				0,00		
		Pemeliharaan peralatan kantor		60,00 Unit				0,00		
		Pengadaan peralatan pelatihan		4,00 Jenis				0,00		
		tenaga pendukung Pelatihan 22 org x 10 bln		22,00 Org				0,00		
		Penyediaan Jasa Keamanan dan Kebersihan 6 Orang X 12 Bulan		6,00 Org				0,00		
		PELATIHAN PENGELOLAAN SAMPAH	*Kab. Kudus RT./RW.*	*1,00 Kelpk*	*0*	*DBHCHT*				*KOMISI B*
		Pelatihan Limbah Plastik dan Limbah Rumah Tangga	*Ds.Menawan RT./RW.*	*1,00 Pkt*	*0*	*DBHCHT*	*Menawan*			*Musrenbang Kec*
		PELATIHAN KEJURUAN LAS, KELOMPOK SARI MANDIRI	*Ds.Kedungsari RT.03/RW.04*	*1,00 Kelpk*	*0*	*DBHCHT*				*KOMISI B*

Kode	Urusan / Bidang Urusan Pemerintah Daerah dan Program / Kegiatan	Indikator Kinerja Program / Kegiatan	Rencana Tahun 2021				Catatan Penting	Perkiraan Maju Rencana Tahun 2022		Ket.
			Lokasi	Target Capaian Kerja	Kebutuhan Dana / Pagu Indikatif	Sumber Dana		Target Capaian Kerja	Kebutuhan Dana Pagu Indikatif	
1	2	3	4	5	6	7	8	9	10	11
		PELATIHAN KEJURUAN TATA KECANTIKAN, KELOMPOK MATAHARI	*Ds.Gondosari RT.06/RW.02*	*1,00 Kelpk*	*0*	*DBHCHT*				*KOMISI B*
		PELATIHAN KEJURUAN TATA BOGA, KELOMPOK MASTER CHIEF	*Ds.Gondosari RT.02/RW.07*	*1,00 Kelpk*	*0*	*DBHCHT*				*KOMISI B*
		PELATIHAN DESAIN GRAFIS, KELOMPOK GRAVITASI	*Ds.Gondosari RT.02/RW.05*	*1,00 Kelpk*	*0*	*DBHCHT*				*KOMISI B*
		PELATIHAN KEJURUAN BAHASA, KELOMPOK RAMAYANA	*Ds.Gondosari RT.01/RW.01*	*1,00 Kelpk*	*0*	*DBHCHT*				*KOMISI B*
		PELATIHAN KEJURUAN TEKNIK INFORMASI KOMPUTER (DESAIN GRAFIS DAN OPERATOR KOMPUTER) KELOMPOK MAJU KREATIF	*Ds.Jurang RT.01/RW.05*	*1,00 Kelpk*	*0*	*DBHCHT*				*KOMISI B*
		PELATIHAN KEJURUAN OTOMATIF, KELOMPOK GETAS TANGGUH	*Ds.Getasrabi RT.09/RW.06*	*1,00 Kelpk*	*0*	*DBHCHT*	*KARAAN*			*KOMISI B*
		PELATIHAN PEMELIHARAAN KENDARAAN RINGAN SISTEM KONVENSIONAL, KELOMPOK KLUMPIT BERDIKARI	*Ds.Klumpit RT.06/RW.03*	*1,00 Kelpk*	*0*	*DBHCHT*				*KOMISI B*
		PELATIHAN KEJURUAN MANUFAKTUR, KELOMPOK SETIA KARYA	*Ds.Gribig RT.01/RW.03*	*1,00 Kelpk*	*0*	*DBHCHT*				*KOMISI B*
		PELATIHAN MESIN PENDINGIN	*Kab. Kudus RT./RW.*	*1 Pkt*	*0*	*DBHCHT*				*KOMISI B*
		PELATIHAN VIDEOGRAPHER	*DESA PASURUHAN KIDUL RT 02 RW 02 KECAMATAN JATI KABUPATEN KUDUS RT.2/RW.2*	*10,00 Org*	*0*	*DBHCHT*				*Usulan Masyarakat Kudus*
		Pelatihan / Kursus Komputer	*Desa Setrokalangan RT.002/RW.002*	*50,00 Org*	*0*	*DBHCHT*				*Musrenbang Desa*
		Pelatihan Perbengkelan	*Desa Setrokalangan RT.002/RW.002*	*20,00 Org*	*0*	*DBHCHT*				*Musrenbang Desa*
		pelatihan menegemen usaha kecil	*desa kaliwungu*	*1,00 Kali*	*0*	*DBHCHT*				*Musrenbang Desa*
		Pelatihan Montir Motor	*Getassrabi RT./RW.*	*1,00 Pkt*	*0*	*DBHCHT*				*Musrenbang Kec*
2.01.19	**Program pembinaan, perlindungan hubungan industrial dan perselisihan ketenagakerjaan**				**230.000.000**				**0**	
		persentase kasus yang terselesaikan		**100 %**						
2.01.19.01	Fasilitasi dan pembinaan hubungan industrial		Kabupaten Kudus		200.000.000	APBD;			0	

Kode	Urusan / Bidang Urusan Pemerintah Daerah dan Program / Kegiatan	Indikator Kinerja Program / Kegiatan	Rencana Tahun 2021				Catatan Penting	Perkiraan Maju Rencana Tahun 2022		Ket.
			Lokasi	Target Capaian Kerja	Kebutuhan Dana / Pagu Indikatif	Sumber Dana		Target Capaian Kerja	Kebutuhan Dana Pagu Indikatif	
1	2	3	4	5	6	7	8	9	10	11
		Terlaksananya usulan Upah Minimum		1,00 Kgt				0,00		
		Pemberdayaan Serikat Pekerja		1,00 Kgt				0,00		
		Pembinaan Hubungan Industrial (Bintek Pengupahan)		2,00 Kgt				0,00		
2.01.19.02	Fasilitasi dan pembinaan perselisihan ketenagakerjaan		Kabupaten Kudus		30.000.000	APBD;			0	
		Terlaksananya efektifitas kinerja LKS Tripartit		1,00 Kgt				0,00		
		Pembinaan efektivitas kinerja lks tripartit		1,00 Kgt				0,00		
2.11	***KOPERASI DAN USAHA KECIL MENENGAH***				***3.020.000.000***				***0***	
2.11.19	**Program peningkatan dan pengembangan koperasi, usaha kecil dan menengah**				**3.020.000.000**				**0**	
		Prosentase koperasi aktif		**88.5 %**						
		persentase perkembangan Usaha Mikro, Kecil dan Menengah		**5.25 %**						
2.11.19.01	Peningkatan dan pengembangan koperasi		Kabupaten Kudus		30.000.000	APBD;			0	
		Pembinaan (Bintek Perkoperasian)		2,00 Kgt				0,00		
		Monev Koperasi		1,00 Kgt				0,00		
2.11.19.02	Peningkatan dan pengembangan Promosi, Produksi dan Pembiayaan Usaha Kecil dan Menengah		Kabupaten Kudus		15.000.000	APBD;			0	
		Kemitraan Pemasaran Produk UMKM		1,00 Kali				0,00		
2.11.19.04	Peningkatan dan pengembangan Promosi, Produksi dan Pembiayaan Usaha Kecil dan Menengah (DBHCHT)		Kabupaten Kudus		500.000.000	DBHCHT;			0	
		Sosialisasi Penguatan Kelembagaan, Pembiayaan UMKM dengan Lembaga Keuangan dan Fasilitasi promosi melalui pameran UMKM		6,00 Kgt				0,00		
		Sosialisasi Penguatan Kelembagaan UMKM		3,00 Kali				0,00		
		Sosialisasi Pembiayaan UMKM dengan Lembaga Keuangan		1,00 Kali				0,00		
		Fasilitasi promosi melalui pameran UMKM (Pameran Musrenbangwil)		1,00 Kali				0,00		
		Fasilitasi promosi melalui pameran UMKM (Pameran dalam provinsi)		1,00 Kali				0,00		

Kode	Urusan / Bidang Urusan Pemerintah Daerah dan Program / Kegiatan	Indikator Kinerja Program / Kegiatan	Rencana Tahun 2021				Catatan Penting	Perkiraan Maju Rencana Tahun 2022		Ket.
			Lokasi	Target Capaian Kerja	Kebutuhan Dana / Pagu Indikatif	Sumber Dana		Target Capaian Kerja	Kebutuhan Dana Pagu Indikatif	
1	2	3	4	5	6	7	8	9	10	11
		Fasilitasi promosi melalui pameran UMKM (Pameran luar Provinsi dalam pulau jawa)		1,00 Kali				0,00		
		Fasilitasi promosi melalui pameran UMKM (Pameran luar pulau jawa)		1,00 Kali				0,00		
2.11.19.05	Peningkatan dan Pengembangan Sumber Daya Manusia dan Teknologi Usaha Kecil dan Menengah		Kabupaten Kudus		1.125.000.000	APBD;			0	
		Penyusunan Data UMKM		1,00 Kgt				0,00		
		Pelatihan Kewirausahaan		20,00 Pkt				0,00		
		Pengadaan Sarana Sistem Informasi Usaha dan Ketenagakerjaan		1,00 Unit				0,00		
2.11.19.06	Peningkatan dan Pengembangan Sumber Daya Manusia dan Teknologi Usaha Kecil dan Menengah (DBHCHT)		Kabupaten Kudus		1.350.000.000	DBHCHT;			0	
		Pelatihan pengembangan UMKM		5,00 Kali				0,00		
		Penyediaan Jasa Tenaga Pendamping Kegiatan 21 Orang X 10 Bulan		21,00 Org				0,00		
		Bantuan Hibah Peralatan Pengolahan Kopi	*Ds.Colo*	*1 Pkt*	*0*	*DBHCHT*				*Usulan OPD*
3.07	***PERINDUSTRIAN***				***2.400.000.000***				***0***	
3.07.20	**Program peningkatan dan pengembangan perindustrian**				**2.400.000.000**				**0**	
		Prosentase peningkatan IKM		**0.3 %**						
3.07.20.01	Peningkatan dan pengembangan industri kimia, agro dan hasil hutan		Kabupaten Kudus		20.000.000	APBD;			0	
		Bintek peningkatan kualitas IKM		1,00 Kali				0,00		
3.07.20.02	Peningkatan dan pengembangan industri kimia, agro dan hasil hutan (DBHCHT)		Kab. Kudus		1.925.000.000	DBHCHT;			0	
		Operasional Laboratorium LIK - IHT, Keikutsertaan pameran dan Penyelenggaraan Kudus Expo 2021 dan Pengelolaan Ruang Pamer Dekranasda		9,00 Kgt				0,00		
		Operasional Laboratorium LIK - IHT		1,00 Kgt				0,00		
		Penyediaan Jasa Tenaga Pengelola LIK-IHT		11,00 Org				0,00		
		Keikutsertaan pameran IKM dalam provinsi dalam pulau jawa		1,00 Kali				0,00		
		Keikutsertaan pameran IKM luar provinsi dalam pulau jawa		1,00 Kali				0,00		

Kode	Urusan / Bidang Urusan Pemerintah Daerah dan Program / Kegiatan	Indikator Kinerja Program / Kegiatan	Rencana Tahun 2021				Catatan Penting	Perkiraan Maju Rencana Tahun 2022		Ket.
			Lokasi	Target Capaian Kerja	Kebutuhan Dana / Pagu Indikatif	Sumber Dana		Target Capaian Kerja	Kebutuhan Dana Pagu Indikatif	
1	**2**	**3**	**4**	**5**	**6**	**7**	**8**	**9**	**10**	**11**
		Penyusunan Profil IKM Unggulan (Makanan Minuman)		1,00 Kali				0,00		
		Keikutsertaan Dekranasda Carnival Jateng		1,00 Kgt				0,00		
		Pengelolaan ruang pamer gedung dekranasda Kab. Kudus		1,00 Kgt				0,00		
		Optimalisasi penggunaan DBHCHT untuk Revitalisasi LIK IHT Kudus	*Kab. Kudus*	*1,00 Pkt*	*0*	*APBD*				*Usulan Masyarakat Kudus*
3.07.20.03	Peningkatan dan pengembangan Industri Logam, Mesin, Elektronika dan Aneka Industri		Kabupaten Kudus		5.000.000	APBD;			0	
		Monitoring dan Evaluasi IKM		1,00 Kgt				0,00		
3.07.20.05	Peningkatan dan pengembangan Industri Logam, Mesin, Elektronika dan Aneka Industri (DBHCHT)		Kabupaten Kudus		450.000.000	DBHCHT;			0	
		Pengembangan ketrampilan IKM dan Pembangunan Industri Pengemasan		2,00 Kgt				0,00		
		Koordinasi dan Konsultasi Kegiatan ILMEA		12,00 Bln				0,00		
		Workshop Trend Fashion		1,00 Kgt				0,00		
		Pengembangan ketrampilan IKM,		3,00 Kgt				0,00		
3.08	***TRANSMIGRASI***				***5.000.000***				***0***	
3.08.18	**Program fasilitasi dan pengembangan wilayah penempatan transmigrasi**				**5.000.000**				**0**	
		Prosentase calon transmigran yang terfasilitasi		**25 %**						
3.08.18.01	Fasilitasi perpindahan dan penempatan transmigrasi		Kabupaten Kudus		5.000.000	APBD;			0	
		Koordinasi, kosultasi		1,00 Kgt				0,00		
		J U M L A H			**10.501.929.000**				**0**	

RENCANA PROGRAM, KEGIATAN, INDIKATOR KERJA, KELOMPOK SASARAN, DAN PENDANAAN INDIKATIF KABUPATEN KUDUS
TINGKAT : RKPD
OPD : 2.06.01 : DINAS KEPENDUDUKAN DAN PENCATATAN SIPIL

Kode	Urusan / Bidang Urusan Pemerintah Daerah dan Program / Kegiatan	Indikator Kinerja Program / Kegiatan	Rencana Tahun 2021				Catatan Penting	Perkiraan Maju Rencana Tahun 2022		Ket.
			Lokasi	Target Capaian Kerja	Kebutuhan Dana / Pagu Indikatif	Sumber Dana		Target Capaian Kerja	Kebutuhan Dana Pagu Indikatif	
1	2	3	4	5	6	7	8	9	10	11
2.06	***ADMINISTRASI KEPENDUDUKAN DAN PENCATATAN SIPIL***				***2.407.022.000***				***6.265.000.000***	
2.06.07	**Program pelayanan administrasi umum**				**975.893.000**				**2.115.000.000**	
		Indeks kepuasan masyarakat atas kinerja perangkat daerah		**90**						
2.06.07.01	Peningkatan sistem perencanaan, evaluasi dan pelaporan capaian kinerja		Dinas Dukcapil Kab. Kudus		59.328.000	APBD;			60.000.000	
		Jumlah dokumen pelaporan kegiatan/kinerja OPD (LKPJ ATA, LPPD, LKjIP)		3,00 Dok				3,00		
		Jumlah dokumen evaluasi capaian kinerja OPD (Evaluasi Renja Triwulanan, Evaluasi Capaian Kinerja Triwulanan, Laporan Capaian Output Dokumen Kependudukan per triwulan)		12,00 Dok				12,00		
		Jumlah dokumen perencanaan OPD (Rencana Kerja, Rencana Kerja Perubahan, KUA-PPAS tingkat OPD, KUA-PPAS perubahan, Rencana Kinerja Tahunan, Perjanjian Kinerja, Perjanjian Kinerja Perubahan, Rencana Aksi OPD)		8,00 Dok				8,00		
		Penyusunan dokumen perencanaan, evaluasi dan pelaporan kegiatan/kinerja	*Dinas Dukcapil Kab. Kudus*	*23 Dok*	-	*APBD*				*Usulan OPD*
2.06.07.02	Pelayanan administrasi dan pelaporan keuangan		Dinas Dukcapil Kab. Kudus		53.096.000	APBD;			55.000.000	
		Jumlah dokumen pelaporan keuangan (Laporan Progres Fisik dan Keuangan Bulanan; Laporan Prognosis; Laporan Keuangan OPD)		14,00 Dok				14,00		
		Jumlah dokumen administrasi keuangan (Pertanggungjawaban Keuangan Bulanan OPD)		12,00 Dok				12,00		
		Jumlah dokumen anggaran (RKA, DPA, DPPA)		3,00 Dok				3,00		
		Penyusunan dokumen anggaran, administrasi keuangan, pelaporan keuangan	*Dinas Dukcapil Kab. Kudus*	*29 Dok*	-	*APBD*				*Usulan OPD*
2.06.07.03	Peningkatan kapasitas sumber daya dan sarana prasarana aparatur		Dinas Dukcapil Kab. Kudus dan Luar Kab. Kudus		863.469.000	APBD;			2.000.000.000	
		Jumlah fasilitasi pelayanan umum (honor pelaksana kegiatan, perjalanan dinas, mamin harian pegawai, belanja jasa kantor/ telepon/ surat kabar/ internet)		12,00 Kali/th				12,00		
		Jumlah pengadaan sarpras umum aparatur penunjang kelancaran perkantoran (mesin absensi 1 unit dan kendaraan dinas roda dua 10 unit,, mobil dinas eselon II 1 unit)		1,00 Pkt				6,00		
		Jumlah barang persedian penunjang kelancaran pelayanan administrasi umum		7,00 Jenis				7,00		

Kode	Urusan / Bidang Urusan Pemerintah Daerah dan Program / Kegiatan	Indikator Kinerja Program / Kegiatan	Rencana Tahun 2021				Catatan Penting	Perkiraan Maju Rencana Tahun 2022		Ket.
			Lokasi	Target Capaian Kerja	Kebutuhan Dana / Pagu Indikatif	Sumber Dana		Target Capaian Kerja	Kebutuhan Dana Pagu Indikatif	
1	2	3	4	5	6	7	8	9	10	11
		Jumlah koordinasi dan konsultasi dinas (dakam daerah, luar daerah)		56,00 Kali				64,00		
		Jumlah sarpras aparatur yang terpelihara dalam kondisi baik		48,00 Unit				61,00		
		Jumlah tenaga pelaksana tugas kesekretariatan (PHD 2 org dan Tenaga Kontrak 13 org)		15,00 Org				15,00		
		Jumlah dokumen pengelolaan umum, aset dan kepegawaian yang tersusun sesuai standar		47,00 Dok				47,00		
		Jumlah ASN yang kompetensinya meningkat		2,00 Org				6,00		
		Diklat//bimtek/workshop peningkatan kompetensi ASN	*Kudus dan Luar Kab. Kudus*	*2 Org*	*-*	*APBD*				*Usulan OPD*
		Penyusunan dokumen pengelolaan umum, aset dan kepegawaian yang tersusun sesuai standar	*Dinas Dukcapil Kab. Kudus*	*47 Dok*	*-*	*APBD*				*Usulan OPD*
		Pemeliharaan sarpras aparatur perkantoran	*Dinas Dukcapil Kab. Kudus*	*48 Unit*	*-*	*APBD*				*Usulan OPD*
		Penyediaan tenaga kontrak pelaksana tugas kesekretariatan (PHD dan Tenaga Pendamping Teknis Adminduk)	*Dinas Dukcapil Kab. Kudus*	*15 Org*	*-*	*APBD*				*Usulan OPD*
		Pengadaan barang persediaan penunjang kelancaran pelayanan administrasi umum	*Dinas Dukcapil Kab. Kudus*	*7 Jenis*	*-*	*APBD*				*Usulan OPD*
		Fasilitasi pelayanan umum (honor pelaksana kegiatan, mamin harian pegawai, belanja jasa kantor/ telepon/ surat kabar/ internet)	*Dinas Dukcapil Kab. Kudus*	*7 Jenis*	*-*	*APBD*				*Usulan OPD*
		Koordinasi dan konsultasi dinas (dalam daerah, luar daerah) administrasi kependudukan	*Luar Kab. Kudus*	*56 Kali/th*	*-*	*APBD*				*Usulan OPD*
2.06.18	**Program Pelayanan Pendaftaran Penduduk**				**678.070.000**				**1.500.000.000**	
		Cakupan kepemilikan Kartu Tanda Penduduk (KTP)		**100 %**						
2.06.18.01	Fasilitasi dan peningkatan pelayanan identitas penduduk		Dinas Dukcapil Kab. Kudus		69.754.000	APBD;			400.000.000	
		Jumlah barang pesediaan penunjang kelancaran pelayanan administrasi umum		4,00 Jenis				4,00		
		Jumlah koordinasi dan konsultasi dinas (dalam daerah, luar daerah) terkait peningkatan pelayanan		4,00 Kali/th				80,00		
		Jumlah pengadaan ATK cetak dokumen hasil pelayanan pendaftaran penduduk		1,00 Pkt				1,00		
		Jumlah aparatur penyelenggara pelayanan adminduk di tingkat kec yang meningkat wawasan pelayanan		20,00 Org				20,00		
		Jumlah penerbitan KTP dan KIA sesuai standar		80000,00 Lbr				80000,00		
		Jumlah fasilitasi administrasi pelayanan identitas penduduk		8,00 Bln				12,00 Bln		
		Fasilitasi administrasi pelayanan identitas penduduk (honorarium, lembur, penggandaan)	*Dinas Dukcapil Kab. Kudus*	*8 Kali/th*	*21.040.000*	*APBD*				*Usulan OPD*

Kode	Urusan / Bidang Urusan Pemerintah Daerah dan Program / Kegiatan	Indikator Kinerja Program / Kegiatan	Rencana Tahun 2021				Catatan Penting	Perkiraan Maju Rencana Tahun 2022		Ket.
			Lokasi	Target Capaian Kerja	Kebutuhan Dana / Pagu Indikatif	Sumber Dana		Target Capaian Kerja	Kebutuhan Dana Pagu Indikatif	
1	**2**	**3**	**4**	**5**	**6**	**7**	**8**	**9**	**10**	**11**
		Koordinasi dan konsultasi dinas (dalam daerah, luar daerah) terkait peningkatan pelayanan adminduk	*Kab. Kudus dan Luar Daerah*	*4 Kali/th*	*26.800.000*	*APBD*				*Usulan OPD*
		Koordinasi peningkatan penyelenggaraan pelayanan adminduk di tingkat kec	*Dinas Dukcapil Kudus*	*20 Org*	*2.700.000*	*APBD*				*Usulan OPD*
		Pengadaan barang persediaan penunjang kelancaran pelayanan administrasi umum	*Dinas Dukcapil Kudus*	*4 Jenis*	*19.214.000*	*APBD*				*Usulan OPD*
2.06.18.03	Fasilitasi dan peningkatan pelayanan pindah datang dan pendataan penduduk		Dinas Dukcapil Kab. Kudus		608.316.000	APBD;			1.100.000.000	
		Jumlah fasilitasi administrasi pelayanan pindah datang dan pendataan penduduk		12,00 Kali/th				12,00		
		Jumlah koordinasi dan konsultasi dinas (dalam daerah, luar daerah) terkait peningkatan pelayanan		2,00 Kali/th				28,00		
		Jumlah penerbitan dokumen pindah dan datang penduduk sesuai standar		9000,00 Dok				9000,00		
		Jumlah tenaga pendamping teknis pelayanan adminduk yang terbayar		27,00 Org				27,00		
		Jumlah fasilitasi administrasi pelayanan pindah datang dan pendataan penduduk	*Dinas Dukcapil Kudus*	*12 Kali/th*	*21.909.000*	*APBD*				*Usulan OPD*
		Penyediaan tenaga pendamping teknis pelayanan adminduk	*Dinas Dukcapil Kudus*	*27 Org*	*572.807.000*	*APBD*				*Usulan OPD*
		Koordinasi dan konsultasi dinas (dalam daerah, luar daerah) terkait peningkatan pelayanan pindah datang dan pendataan penduduk	*Luar Kab. Kudus*	*2 Kali/th*	*13.600.000*	*APBD*				*Usulan OPD*
2.06.19	**Program Pelayanan Pencatatan Sipil**				**497.707.000**				**1.050.000.000**	
		Cakupan kepemilikan Akta Kelahiran usia 0-18 tahun		**100 %**						
2.06.19.01	Fasilitasi dan peningkatan pelayanan akta kelahiran dan kematian		Dinas Dukcapil Kab. Kudus		399.586.000	APBD;			800.000.000	
		Jumlah fasilitasi administrasi pelayanan akta elahiran dan kematian		8,00 Kali/th				12,00		
		Jumlah penyusunan dokumen register pencatatan sipil dan berkas permohonan pelayanan		300,00 Buku				600,00		
		Jumlah koordinasi dan konsultasi dinas (dalam daerah, luar daerah) terkait peningkatan pelayanan		2,00 Kali/th				24,00		
		Jumlah tenaga pendamping teknis pelayanan adminduk yang terbayar		16,00 Org				16,00		
		Jumlah pelayanan penerbitan akta kelahiran dan kematian yang sesuai standar		31000,00 Lbr				31000,00		
		Fasilitasi administrasi pelayanan akta kelahiran dan kematian (honorariuum PNS, lembur, bahan habis pakai)	*Dinas Dukcapil Kab. Kudus*	*8 Kali/th*	*38.945.000*	*APBD*				*Usulan OPD*
		Penyusunan dokumen register pencatatan sipil dan berkas permohonan pelayanan	*Dinas Dukcapil Kab. Kudus*	*300 Buku*	*7.600.000*	*APBD*				*Usulan OPD*

Kode	Urusan / Bidang Urusan Pemerintah Daerah dan Program / Kegiatan	Indikator Kinerja Program / Kegiatan	Rencana Tahun 2021				Catatan Penting	Perkiraan Maju Rencana Tahun 2022		Ket.
			Lokasi	Target Capaian Kerja	Kebutuhan Dana / Pagu Indikatif	Sumber Dana		Target Capaian Kerja	Kebutuhan Dana Pagu Indikatif	
1	**2**	**3**	**4**	**5**	**6**	**7**	**8**	**9**	**10**	**11**
		Koordinasi dan konsultasi dinas (dalam daerah, luar daerah) terkait peningkatan pelayanan pencatatan kelahiran dan kematian	*Kab Kudus dan Luar Daerah*	*2 Kali/th*	*13.600.000*	*APBD*				*Usulan OPD*
		Penyediaan tenaga pendamping teknis pelayanan adminduk yang terbayar	*Dinas Dukcapil Kab. Kudus*	*16 Org*	*339.441.000*	*APBD*				*Usulan OPD*
2.06.19.03	Fasilitasi dan peningkatan pelayanan perkawinan, perceraian, perubahan status anak dan pewarganegaraan		Dinas Dukcapil Kab. Kudus		98.121.000	APBD;			250.000.000	
		Sosialisasi tatap muka pelayanan pencatatan sipil Tk. Kab (kepada kepala desa, OPD lintas sektor, pemuka agama, kecamatan)		200,00 Org				200,00		
		Jumlah fasilitasi administrasi pelayanan penerbitan akta perkawinan, akta perceraian dan pewarganegaraan		12,00 Kali/th				12,00		
		Jumlah publikasi kebijakan / penyelenggaraan adminduk melalui cetak banner indor, mmt non konstruksi dan leaflet		1,00 Pkt				1,00		
		Jumlah koordinasi dan konsultasi dinas (dalam daerah, luar daerah) terkait peningkatan pelayanan		7,00 Kali/th				7,00		
		Sosialisasi tatap muka pelayanan pencatatan sipil (kepada pemuka agama, petugas register desa, kaur kesra, kecamatan)		435,00 Org				435,00		
		Jumlah penduduk yang terdata pencatatan perkawinannya sesuai prosedur		85000,00 Org				85000,00		
		Fasilitasi administrasi pelayanan penerbitan akta perkawinan, akta perceraian dan pewarganegaraan (honorarium, bahan pakai habis, pengggandaan)	*Dinas Dukcapil Kab. Kudus*	*4 Kali/th*	*9.591.000*	*APBD*				*Usulan OPD*
		Koordinasi dan konsultasi dinas (dalam daerah, luar daerah) terkait peningkatan pelayanan perkawinan, perceraian, perubahan status dan pewarganegaraan	*Dinas Dukcapil Kab. Kudus*	*2 Kali/th*	*8.460.000*	*APBD*				*Usulan OPD*
		Sosialisasi tatap muka pelayanan pencatatan sipil Tk. Kab (kepada kepala desa, OPD lintas sektor, pemuka agama, kecamatan)	*Dinas Dukcapil Kab. Kudus*	*200 Org*	*38.960.000*	*APBD*				*Usulan OPD*
		Sosialisasi tatap muka pelayanan pencatatan sipil (kepada pemuka agama, petugas register desa, kaur kesra, kecamatan)	*Dinas Dukcapil Kab. Kudus*	*435 Org*	*38.910.000*	*APBD*				*Usulan OPD*
		Publikasi kebijakan / penyelenggaraan adminduk melalui cetak mmt non konstruksi	*Dinas Dukcapil Kab. Kudus*	*1 Pkt*	*2.200.000*	*APBD*				*Usulan OPD*
2.06.20	**Program Pengelolaan Informasi Administrasi Kependudukan dan Pemanfaatan Data**				**255.352.000**				**1.600.000.000**	
		cakupan pengelolaan database kependudukan		**100 %**						
2.06.20.01	Pembangunan dan pengoperasian SIAK secara terpadu		Dinas Dukcapil Kab. Kudus		226.467.000	APBD;			1.500.000.000	
		Jumlah tenaga teknis pengelola jaringan SIAK yang terbayar		4,00 Org				4,00		

Kode	Urusan / Bidang Urusan Pemerintah Daerah dan Program / Kegiatan	Indikator Kinerja Program / Kegiatan	Rencana Tahun 2021				Catatan Penting	Perkiraan Maju Rencana Tahun 2022		Ket.
			Lokasi	Target Capaian Kerja	Kebutuhan Dana / Pagu Indikatif	Sumber Dana		Target Capaian Kerja	Kebutuhan Dana Pagu Indikatif	
1	2	3	4	5	6	7	8	9	10	11
		Jumlah koordinasi dan konsultasi dinas (dalam daerah, luar daerah) terkait peningkatan pelayanan		3,00 Kali/th				24,00		
		Jumlah penyusunan buku dokumen kependudukan (buku profil kependudukan ; Buku agregat semester I dan II)		3,00 Dok				3,00		
		Jumlah sarpras SIAK yang tersedia dan dapat beroperasional sesuai standar		41,00 Unit				56,00		
		Jumlah stabilisasi jaringan internet untuk pelayanan online SIAK		2,00 jaringan				2,00		
		Jumlah fasilitasi administrasi pelayanan pengelolaan SIAK terpadu		8,00 Kali/th				12,00		
		Fasilitasi administrasi pelayanan pengelolaan SIAK terpadu (honorarium PNS, bahan pakai habis, fotocopy)	*Dinas Dukcapil Kab. Kudus*	*8 Kali/th*	*7.040.000*	*APBD*				*Usulan OPD*
		Penyediaan jaringan internet untuk pelayanan online SIAK	*Dinas Dukcapil Kab. Kudus*	*2 jaringan*	*58.600.000*	*APBD*				*Usulan OPD*
		Koordinasi dan konsultasi dinas (dalam daerah, luar daerah) terkait peningkatan SIAK	*Dinas Dukcapil Kab. Kudus*	*3 Kali/th*	*38.620.000*	*APBD*				*Usulan OPD*
		Penyediaan tenaga teknis pengelola jaringan SIAK yang terbayar	*Dinas Dukcapil Kab. Kudus*	*4 Org*	*84.861.000*	*APBD*				*Usulan OPD*
		Penyusunan buku dokumen kependudukan (buku profil kependudukan ; Buku agregat semester I dan II)	*Dinas Dukcapil Kab. Kudus*	*3 Dok*	*4.696.000*	*APBD*				*Usulan OPD*
		Pemeliharaan sarpras SIAK sesuai standar	*Dinas Dukcapil Kab. Kudus*	*41 Unit*	*32.650.000*	*APBD*				*Usulan OPD*
2.06.20.03	Fasilitasi penyajian dan pemanfaatan data kependudukan, kerjasama serta inovasi pelayanan		Dinas Dukcapil Kab. Kudus		28.885.000	APBD;			100.000.000	
		Jumlah instansi yang memanfaatkan data kependudukan sesuai standar		2,00 Instansi				2,00		
		Meningkatkan koordinasi pengguna pemanfaatan data kependudukan di tingkat kabupaten		115,00 Org				115,00		
		Jumlah koordinasi dan konsultasi dinas (dalam daerah, luar daerah) terkait peningkatan pelayanan		4,00 Kali/th				15,00		
		Jumlah fasilitasi administrasi pelayanan pengelolaan SIAK terpadu		8,00 Kali/th				12,00		
		Fasilitasi administrasi kerjasama dan pemanfaatan data kependudukan (honorarium PNS, bahn pakai habis, fotocopy)	*Dinas Dukcapil Kab. Kudus*	*8 Kali/th*	*12.605.000*	*APBD*				*Usulan OPD*
		Koordinasi dan konsultasi dinas (dalam daerah, luar daerah) terkait kerjasama dan pemanfaatan data kependudukan	*Luar Kab. Kudus*	*4 Kali/th*	*11.680.000*	*APBD*				*Usulan OPD*
		Koordinasi instansi pengguna pemanfaatan data kependudukan di tingkat kabupaten	*Dinas Dukcapil Kab. Kudus*	*115 Org*	*4.600.000*	*APBD*				*Usulan OPD*
		J U M L A H			**2.407.022.000**				**6.265.000.000**	

RENCANA PROGRAM, KEGIATAN, INDIKATOR KERJA, KELOMPOK SASARAN, DAN PENDANAAN INDIKATIF KABUPATEN KUDUS
TINGKAT : RKPD
OPD : 2.07.01 : DINAS PEMBERDAYAAN MASYARAKAT DAN DESA

Kode	Urusan / Bidang Urusan Pemerintah Daerah dan Program / Kegiatan	Indikator Kinerja Program / Kegiatan	Rencana Tahun 2021				Catatan Penting	Perkiraan Maju Rencana Tahun 2022		Ket.
			Lokasi	Target Capaian Kerja	Kebutuhan Dana / Pagu Indikatif	Sumber Dana		Target Capaian Kerja	Kebutuhan Dana Pagu Indikatif	
1	**2**	**3**	**4**	**5**	**6**	**7**	**8**	**9**	**10**	**11**
2.07	***PEMBERDAYAAN MASYARAKAT DAN DESA***				***8.116.129.000***				***6.246.997.000***	
2.07.07	**Program pelayanan administrasi umum**				**3.285.447.000**				**1.448.363.000**	
		Indeks kepuasan masyarakat atas kinerja perangkat daerah		**83**						
2.07.07.01	Peningkatan sistem perencanaan, evaluasi dan pelaporan capaian kinerja		Kab. Kudus		8.000.000	APBD;			19.965.000	
		Jumlah dokumen PEP yang tersusun sesuai standar		12,00 Dok				12,00		
		Peningkatan sistem perencanaan, evaluasi dan pelaporan capaian kinerja	*Kab. Kudus*	*12 Dok*	-	*APBD*				*Usulan OPD*
2.07.07.02	Pelayanan administrasi dan pelaporan keuangan		Kab.Kudus		79.216.000	APBD;			753.194.000	
		Jumlah dokumen administrasi dan pelaporan keuangan yang tersusun sesuai standar		12,00 Dok				12,00		
		Penyusunan RKA, DPA, DPPA dan Laporan Keuangan	*Kab. Kudus*	*6 Dok*	-	*APBD*				*Usulan OPD*
		Honrarium Pengelola Kegiatan	*Kab. Kudus*	*15 Org*	-	*APBD*				*Usulan OPD*
		Lembur	*Kab. Kudus*	*15 Org*	-	*APBD*				*Usulan OPD*
2.07.07.03	Peningkatan kapasitas sumber daya dan sarana prasarana aparatur		Kab. Kudus		3.198.231.000	APBD;			675.204.000	
		Jumlah pelaksanaan rehab ruang arsip		1,00 Pkt				0,00		
		Jumlah Pengadaan mebelair		84,00 Unit				160,00		
		Jumlah Pendidikan dan Pelatihan		4,00 Org				4,00		
		Jasa service peralatan dan perlengkapan kantor		5,00 Jenis				10,00		
		Jumla Pengadaan Pelengkap Gedung Kantor		15,00 Unit				15,00		
		Jumlah Jaminan Barang Milik Daerah		1,00 Unit				1,00		
		Jumlah Komunikasi dan Sumber Daya Air dan Listrik		4,00 Jenis				4,00		
		Jumlah Peralatan Rumah Tangga		12,00 Jenis				15,00		
		Jumlah Surat Kabar dan Bahan Peraturan Perundang Undangan		2,00 Jenis				2,00		
		Jumlah Komponen Instalasi listrik / Penerangan Bangunan Kantor		5,00 Jenis				5,00		
		Jumlah Cetak dan penggandaan		4,00 Jenis				4,00		
		Jumlah Honorarium Non PNS (PHD, Tenaga Kontrak)		16,00 Org				18,00		

Kode	Urusan / Bidang Urusan Pemerintah Daerah dan Program / Kegiatan	Indikator Kinerja Program / Kegiatan	Rencana Tahun 2021				Catatan Penting	Perkiraan Maju Rencana Tahun 2022		Ket.
			Lokasi	Target Capaian Kerja	Kebutuhan Dana / Pagu Indikatif	Sumber Dana		Target Capaian Kerja	Kebutuhan Dana Pagu Indikatif	
1	2	3	4	5	6	7	8	9	10	11
		Lama Perjalanan Dinas Rapat Konsultasi Dan koordinasi Ke Luar Daerah dan Dalam Daerah		150,00 Hari				200,00		
		Jumlah Makanan dan Minuman Rapat		250,00 Dos				250,00		
		Jumlah Makanan dan Minuman Pegawai		5,00 Jenis				5,00		
		Jumlah surat menyurat		2,00 Jenis				2,00		
		Jumlah Pengadaan Kendaraan Dinas Roda 2 dan roda 4		5,00 Unit				4,00		
		Jumlah Kendaraan Dinas/Operasionan		20,00 Unit				24,00		
		Jumlah Alat Tulis Kantor		45,00 Jenis				55,00		
		Jumlah perangkat desa yang menerima BPJS Kesehatan		1594,00 Org				1594,00 Org		
		BPJS Kesehatan bagi Kades, Sekdes dan Perangkat Desa	*Dinas PMD*	*1594 Org*	-	*APBD*				*Usulan OPD*
		Alat Tulis Kantor	*Kab. Kudus*	*45 Jenis*	-	*APBD*				*Usulan OPD*
		Pemeliharaan Kendaraan Dinas/Operasionanl	*Kab. Kudus*	*20 Unit*	-	*APBD*				*Usulan OPD*
		Jasa surat menyurat	*Kab. Kudus*	*2 Jenis*	-	*APBD*				*Usulan OPD*
		Makanan dan Minuman Pegawai	*Kab. Kudus*	*5 Jenis*	-	*APBD*				*Usulan OPD*
		Makanan dan Minuman Rapat	*Kab. Kudus*	*250 Dos*	-					*Usulan OPD*
		Perjalanan Dinas Rapat Konsultasi Dan koordinasi Ke Luar Daerah dan Dalam Daerah	*Kab. Kudus*	*150 Hari*	-	*APBD*				*Usulan OPD*
		Honorarium Non PNS (PHD, Tenaga Kontrak)	*Kab. Kudus*	*16 Org*	-	*APBD*				*Usulan OPD*
		Cetak dan penggandaan	*Kab. Kudus*	*4 Jenis*	-	*APBD*				*Usulan OPD*
		Surat Kabar dan Bahan Peraturan Perundang Undangan	*Kab. Kudus*	*2 Jenis*	-	*APBD*				*Usulan OPD*
		Komponen Instalasi listrik / Penerangan Bangunan Kantor	*Kab. Kudus*	*5 Jenis*	-	*APBD*				*Usulan OPD*
		Peralatan Rumah Tangga	*Kab. Kudus*	*12 Jenis*	-	*APBD*				*Usulan OPD*
		Jaminan Barang Milik Daerah	*Kab. Kudus*	*1 Unit*	-	*APBD*				*Usulan OPD*
		Komunikasi dan Sumber Daya Air dan Listrik	*Kab. Kudus*	*4 Jenis*	-	*APBD*				*Usulan OPD*
		Jasa service peralatan dan perlengkapan kantor	*Kab. Kudus*	*5 Jenis*	-	*APBD*				*Usulan OPD*
		Rehab Gedung Ruang Arsip	*Dinas PMD*	*1 Pkt*	-	*APBD*				*Usulan OPD*
		Perlengkapan dan peralatan kantor	*Dinas PMD*	*12 Bln*	-	*APBD*				*Usulan OPD*
2.07.21	**Program peningkatan pemberdayaan masyarakat**				**3.567.302.000**				**3.673.792.000**	
		persentase peningkatan kelembagaan dan perekonomian masyarakat desa		**20 %**						
		persentase peningkatan kawasan perdesaan		**50 %**						

Kode	Urusan / Bidang Urusan Pemerintah Daerah dan Program / Kegiatan	Indikator Kinerja Program / Kegiatan	Rencana Tahun 2021				Catatan Penting	Perkiraan Maju Rencana Tahun 2022		Ket.
			Lokasi	Target Capaian Kerja	Kebutuhan Dana / Pagu Indikatif	Sumber Dana		Target Capaian Kerja	Kebutuhan Dana Pagu Indikatif	
1	2	3	4	5	6	7	8	9	10	11
2.07.21.01	Peningkatan pemberdayaan lembaga kemasyarakatan		Kab. Kudus		1.586.302.000	APBD;			1.239.427.000	
		Jumlah pengklasifikasian data berdasarkan IDM, Prudeskel, EPDeskel yang terfasilitasi		123,00 Desa/Kel				123,00		
		Jumlah konfergensi pencegahan stanting di desa yang terdampingi		123,00 Desa/Kel				123,00		
		Jumlah pelestarian dan pengembangan adat istiadat dan nilai sosial budaya masyarakat yang terfasilitasi		123,00 Desa/Kel				123,00		
		Jumlah Monitoring, evaluasi dan pelaporan peningkatan partisipasi masyarakat dalam membangun desa		132,00 Desa/Kel				132,00		
		Jumlah Pelaksanaan kegiatan Bulan Bhakti Gotong Royong		1,00 Kgt				1,00		
		Jumlah Pelaksanaan pengembangan dan promosi pengenalan alat teknologi tepat guna		1,00 Kgt				1,00		
		Jumlah Posyandu yang terbina		9,00 Kec				9,00		
		Jumlah PKK yang terbina		132,00 Desa/Kel				132,00		
		Jumlah kelompok masyarakat pembangunan desa (perlombaan desa) yang terbina		1,00 Kgt				1,00		
		Jumlah lembaga kemasyarakatan yang diberdayakan		861,00 Lembaga				861,00		
		Pembinaan kelompok masyarakat pembangunan desa (perlombaan desa)	*Kab. Kudus*	*1 Kgt*	*225.000.000*	*APBD*				*Usulan OPD*
		Pembinaan PKK	*Kab. Kudus*	*132 Desa/Kel*	*500.000.000*	*APBD*				*Usulan OPD*
		Pembinaan Posyandu	*Kab. Kudus*	*9 Kec*	*80.000.000*	*APBD*				*Usulan OPD*
		Pelaksanaan pengembangan dan promosi pengenalan alat teknologi tepat guna	*Kab. Kudus*	*1 Kgt*	*300.000.000*	*APBD*				*Usulan OPD*
		Pelaksanaan kegiatan Bulan Bhakti Gotong Royong	*Kab. Kudus*	*1 Kgt*	*100.000.000*	*APBD*				*Usulan OPD*
		Monitoring, evaluasi dan pelaporan peningkatan partisipasi masyarakat dalam membangun desa	*Kab. Kudus*	*132 Desa/Kel*	*31.302.000*	*APBD*				*Usulan OPD*
		Fasilitasi pengklasifikasian data berdasarkan IDM, Prudeskel, EPDeskel	*Kab. Kudus*	*123 Desa/Kel*	*100.000.000*	*APBD*				*Usulan OPD*
		Pendampingan konfergensi pencegahan stanting di desa	*Kab. Kudus*	*123 Desa/Kel*	*100.000.000*	*APBD*				*Usulan OPD*
		Fasilitasi pelestarian dan pengembangan adat istiadat dan nilai sosial budaya masyarakat	*Kab. Kudus*	*123 Desa/Kel*	*150.000.000*	*APBD*				*Usulan OPD*
2.07.21.02	Pelaksanaan TMMD (Bangub)		Kab. Kudus		1.155.000.000	APBD;			1.155.000.000	
		Jumlah TMMD/Karya Bhakti yang dilaksanakan		3,00 Desa/Kel				3,00		
		Pelaksanaan TMMD/Karya Bhakti	*Kab. Kudus*	*3 Desa/Kel*	*1.105.000.000*	*APBD*				*Usulan OPD*
		Monitoring, evaluasi dan pelaporan TMMD/Karya Bhakti	*Kab. Kudus*	*3 Desa/Kel*	*50.000.000*	*APBD*				*Usulan OPD*

Kode	Urusan / Bidang Urusan Pemerintah Daerah dan Program / Kegiatan	Indikator Kinerja Program / Kegiatan	Rencana Tahun 2021				Catatan Penting	Perkiraan Maju Rencana Tahun 2022		Ket.
			Lokasi	Target Capaian Kerja	Kebutuhan Dana / Pagu Indikatif	Sumber Dana		Target Capaian Kerja	Kebutuhan Dana Pagu Indikatif	
1	**2**	**3**	**4**	**5**	**6**	**7**	**8**	**9**	**10**	**11**
2.07.21.03	Fasilitasi Pengembangan perekonomian Masyarakat dan infrastruktur Desa		Kab. Kudus		826.000.000	APBD;			1.279.365.000	
		Jumlah Program Inovasi Desa yang tefasilitasi		9,00 Kali				9,00		
		Jumlah Desa Berkembang dan Cepat Berkembang Berbasis Data Epideskel yang terfasilitasi		9,00 Kali				9,00		
		Jumlah pengembangan perekonomian masyarakat dan infrastruktur desa yang terfasilitasi		9,00 Kec				9,00		
		Jumlah BUMDes yang terfasilitasi		123,00 Desa/Kel				123,00		
		Jumlah kegiatan monitoring perkembangan simpan pinjam BKM Program KOTAKU yang dilaksanakan		86,00 Desa/Kel				86,00		
		Jumlah Kawasan Pedesaaan, Prudes dan Prukades yang terfasilitasi		123,00 Desa/Kel				123,00		
		Jumlah Pamsimas di desa penerima BPSPAMS yang terfasilitasi		86,00 Desa/Kel				86,00		
		Jumlah desa yang difasilitasi pengembangan perekonomian masyarakat dan infrastruktur desa		123,00 Desa/Kel				123,00		
		Fasilitasi Kawasan Pedesaaan, Prudes dan Prukades	*Kab. Kudus*	*123 Desa/Kel*	*250.000.000*	*APBD*				*Usulan OPD*
		Fasilitasi Pamsimas di desa penerima BPSPAMS	*Kab. Kudus*	*86 Desa/Kel*	*90.000.000*	*APBD*				*Usulan OPD*
		Fasilitasi BUMDes	*Kab. Kudus*	*123 Desa/Kel*	*125.000.000*	*APBD*				*Usulan OPD*
		Pelaksanaan kegiatan monitoring perkembangan simpan pinjam BKM Program KOTAKU	*Kab. Kudus*	*86 Desa/Kel*	*86.000.000*	*APBD*				*Usulan OPD*
		Fasilitasi pengembangan perekonomian masyarakat dan infrastruktur desa	*Kab. Kudus*	*9 Kec*	*100.000.000*	*APBD*				*Usulan OPD*
		Fasilitasi Desa Berkembang dan Cepat Berkembang Berbasis Data Epideskel	*Kab. Kudus*	*9 Kali*	*75.000.000*	*APBD*				*Usulan OPD*
		Fasilitasi Program Inovasi Desa	*Kab. Kudus*	*9 Kali*	*100.000.000*	*APBD*				*Usulan OPD*
2.07.22	**Program fasilitasi pemerintahan desa**				**1.263.380.000**				**1.124.842.000**	
		persentase desa yang bermasalah		**30 %**						
2.07.22.01	Fasilitasi Pemerintahan Desa dan Badan Permusyawaratan Desa		Kab. Kudus		715.780.000	APBD;			475.000.000	
		Jumlah peserta Bintek Peningkatan Kapasitas Kepala Desa		123,00 Org				123,00		
		Jumlah peserta Bintek Peningkatan Kapasitas BPD		800,00 Org				800,00		
		Jumlah peserta Bintek Peningkatan Kapasitas Perangkat Desa		615,00 Org				615,00		
		Jumlah Penyusunan Produk Hukum Bidang Pemerintahan Desa		1,00 Kgt				1,00		
		Jumlah pelaksanaan Sosialisasi Peraturan Perundang Undangan Desa		2,00 Kgt				2,00		
		Jumlah Pengisian Perangkat Desa yang terfasilitasi		3,00 Kgt				3,00		

Kode	Urusan / Bidang Urusan Pemerintah Daerah dan Program / Kegiatan	Indikator Kinerja Program / Kegiatan	Rencana Tahun 2021				Catatan Penting	Perkiraan Maju Rencana Tahun 2022		Ket.
			Lokasi	Target Capaian Kerja	Kebutuhan Dana / Pagu Indikatif	Sumber Dana		Target Capaian Kerja	Kebutuhan Dana Pagu Indikatif	
1	**2**	**3**	**4**	**5**	**6**	**7**	**8**	**9**	**10**	**11**
		Bintek Peningkatan Kapasitas Kepala Desa	*Kab. Kudus*	*123,00 Desa/Kel*	*105.780.000*	*APBD*				*Usulan OPD*
		Bintek Peningkatan Kapasitas BPD	*Kab. Kudus*	*800,00 Org*	*160.000.000*	*APBD*				*Usulan OPD*
		Penyusunan Produk Hukum Bidang Pemerintahan Desa	*Kab. Kudus*	*1,00 Kgt*	*152.000.000*	*APBD*				*Usulan OPD*
		Bintek Peningkatan Kapasitas Perangkat Desa	*Kab. Kudus*	*615,00 Org*	*123.000.000*	*APBD*				*Usulan OPD*
		Sosialisasi Peraturan Perundang Undangan Desa	*Kab. Kudus*	*2,00 Kgt*	*125.000.000*	*APBD*				*Usulan OPD*
		Fasilitasi Pengisian Perangkat Desa	*Kab. Kudus*	*3,00 Kgt*	*50.000.000*	*APBD*				*Usulan OPD*
2.07.22.02	Fasilitasi pengelolaan keuangan dan aset desa		Kab. Kudus		437.600.000	APBD;			604.842.000	
		Jumlah desa yang difasilitasi pengelolaan keuangan dan aset daerah		123,00 Desa/Kel				123,00		
		Jumlah Desa yang terfasilitasi Dana Desa		123,00 Desa/Kel				123,00		
		Jumlah Monitoring Evaluasi Penyelenggaraan Pemerintah Desa yang dilaksanakan		123,00 Desa/Kel				123,00		
		Jumlah Pelaksanaan Bintek/Pelatihan Aparatur Pemerintah Desa		2,00 Kali				2,00		
		Fasilitasi Dana Desa	*Kab. Kudus*	*123,00 Desa/Kel*	*215.000.000*	*APBD*				*Usulan OPD*
		Monitoring Evaluasi Penyelenggaraan Pemerintah Desa	*Kab. Kudus*	*123,00 Desa/Kel*	*75.000.000*	*APBD*				*Usulan OPD*
		Pelaksanaan Bintek/Pelatihan Aparatur Pemerintah Desa	*Kab. Kudus*	*2,00 Kali/th*	*147.600.000*	*APBD*				*Usulan OPD*
2.07.22.03	Pengelolaan Sistem Informasi Desa		Kab. Kudus		110.000.000	APBD;			45.000.000	
		Jumlah aplikasi Sistem Informasi Desa (Bangub)		2,00 aplikasi				2,00		
		Jumlah Server Sistem Informasi Desa (SID)		2,00 aplikasi				2,00		
		Perawatan Server Sistem Informasi Desa (SID)	*Kab. Kudus*	*2,00 Pkt*	*50.000.000*	*APBD*				*Usulan OPD*
		Fasilitasi Penerapan SIstem Informasi Administrasi Aset dan Perencanaan Pembangunan Desa	*Kab. Kudus*	*1,00 Kgt*	*60.000.000*	*APBD*				*Usulan OPD*
		J U M L A H			**8.116.129.000**				**6.246.997.000**	

RENCANA PROGRAM, KEGIATAN, INDIKATOR KERJA, KELOMPOK SASARAN, DAN PENDANAAN INDIKATIF KABUPATEN KUDUS
TINGKAT : RKPD
OPD : 2.09.01 : DINAS PERHUBUNGAN

Kode	Urusan / Bidang Urusan Pemerintah Daerah dan Program / Kegiatan	Indikator Kinerja Program / Kegiatan	Rencana Tahun 2021				Catatan Penting	Perkiraan Maju Rencana Tahun 2022		Ket.
			Lokasi	Target Capaian Kerja	Kebutuhan Dana / Pagu Indikatif	Sumber Dana		Target Capaian Kerja	Kebutuhan Dana Pagu Indikatif	
1	**2**	**3**	**4**	**5**	**6**	**7**	**8**	**9**	**10**	**11**
2.09	***PERHUBUNGAN***				***6.408.595.000***				***6.408.595.000***	
2.09.07	**Program pelayanan administrasi umum**				**4.508.595.000**				**4.508.595.000**	
		Indeks kepuasan masyarakat atas kinerja perangkat daerah		**83**						
2.09.07.01	Peningkatan sistem perencanaan, evaluasi dan pelaporan capaian kinerja		Kab Kudus		25.000.000	APBD;			25.000.000	
		Jumlah dokumen perencanaan,evaluasi dan pelaporan bidang Perhubungan yang disusun standar		24,00 Dok				24,00 Dok		
		Dokumen Perjanian Kinerja, LKPJ, LPPD,Renja, Renja Perubahan, Evaluasi Renja Triwulan I-IV, KUA PPAS, KUA PPAS Perubahan, Laporan Perkembangan Kegiatan Pembangunan Bulanan	*Ds.Kel. Purwosari*	*24 Dok*	-	*APBD*				*Usulan OPD*
2.09.07.02	Pelayanan administrasi dan pelaporan keuangan		Kab. Kudus		75.000.000	APBD;			75.000.000	
		Jumlah dokumen administrasi dan pelaporan keuangan yang tersusun sesuai standar		29,00 Dok				0,00		
		Honor pengelolaan keuangan dan kegiatan		10,00 Org				0,00		
		Penyusunan dokumen administrasi dan laporan keuangan	*Ds.Kel. Purwosari*	*29 Dok*	-	*APBD*				*Usulan OPD*
		Honor pengelolaan keuangan dan kegiatan	*Ds.Kel. Purwosari*	*10 Org*	-	*APBD*				*Usulan OPD*
2.09.07.03	Peningkatan kapasitas sumber daya dan sarana prasarana aparatur		Kab. Kudus		4.408.595.000	APBD;			4.408.595.000	
		Jumlah dokumen pengelolaan sumber daya dan sarpras aparatur yang tersusun sesuai ketentuan		33,00 Dok				0,00		
		Jumlah aparatur yang mengikuti pendidikan dan pelatihan		2,00 Org				0,00		
		Jumlah Pegawai Honorer Daerah dan tenaga kontrak		114,00 Org				0,00		
		Pengadaan peralatan gedung kantor	*Ds.Kel. Purwosari*	*11 Unit*	-	*APBD*				*Usulan OPD*
		Pengadaan rumah tangga dan peralatan kebersihan	*Ds.Kel. Purwosari*	*22 Jenis*	-	*APBD*				*Usulan OPD*
		Komponen Instalasi listrik,/penerangan bangunan kantor	*Ds.Kel. Purwosari*	*26 Jenis*	-	*APBD*				*Usulan OPD*
		Pengiriman Peserta Diklat	*Ds.Kel. Purwosari*	*2 Org*	-	*APBD*				*Usulan OPD*
		Pembayaran sewa tanah operasional	*Ds.Kel. Purwosari*	*9 Lok*	-	*APBD*				*Usulan OPD*
		Pemeliharaan gedung kantor	*Ds.Kel. Purwosari*	*1 Pkt*	-	*APBD*				*Usulan OPD*
		Jasa perizinan STNK dan KIR kendaraan dinas	*Ds.Kel. Purwosari*	*23 Unit*	-	*APBD*				*Usulan OPD*

Kode	Urusan / Bidang Urusan Pemerintah Daerah dan Program / Kegiatan	Indikator Kinerja Program / Kegiatan	Rencana Tahun 2021				Catatan Penting	Perkiraan Maju Rencana Tahun 2022		Ket.
			Lokasi	Target Capaian Kerja	Kebutuhan Dana / Pagu Indikatif	Sumber Dana		Target Capaian Kerja	Kebutuhan Dana Pagu Indikatif	
1	2	3	4	5	6	7	8	9	10	11
		Tenaga kontrak pelayanan Perhubungan	*Ds.Kel. Purwosari*	*1 Pkt*	*-*	*APBD*				*Usulan OPD*
		Pemeliharaan kendaraan dinas / operasional	*Ds.Kel. Purwosari*	*23 Unit*	*-*	*APBD*				*Usulan OPD*
		Jasa service peralatan dan perlengkapan kantor	*Ds.Kel. Purwosari*	*10 Unit*	*-*	*APBD*				*Usulan OPD*
		Pembayaran tagihan telepon, listrik , air dan internet	*Ds.Kel. Purwosari*	*4 Jenis*	*-*	*APBD*				*Usulan OPD*
		Jasa Asuransi	*Ds.Kel. Purwosari*	*1 Pkt*	*-*	*APBD*				*Usulan OPD*
		Honorarium pegawai honorer / tidak tetap	*Ds.Kel. Purwosari*	*1 Org*	*-*	*APBD*				*Usulan OPD*
		Bahan bacaan dan peraturan perundang- undangan	*Ds.Kel. Purwosari*	*36 Eksp*	*-*	*APBD*				*Usulan OPD*
		Makanan dan minuman pegawai, tamu, rapat dan kegiatan lain	*Ds.Kel. Purwosari*	*1407 Dos*	*-*	*APBD*				*Usulan OPD*
		Koordinasi kedalam dan luar daerah	*Ds.Kel. Purwosari*	*20 Kali*	*-*	*APBD*				*Usulan OPD*
		Alat tulis dan materai	*Ds.Kel. Purwosari*	*58 Jenis*	*-*	*APBD*				*Usulan OPD*
		Barang cetakan dan penggandaan	*Ds.Kel. Purwosari*	*2 Pkt*	*-*	*APBD*				*Usulan OPD*
2.09.21	**Program Peningkatan Manajemen Pengelolaan Lalu Lintas dan Angkutan Jalan**				**550.000.000**				**550.000.000**	
		kecepatan rata-rata kendaraan bermotor di jalan perkotaan		**37**						
2.09.21.01	Peningkatan Manajemen Pengelolaan Lalu Lintas		Kab. Kudus		310.035.000	APBD;			310.035.000	
		Jumlah dokumen perencanaan dan review lalu lintas		5,00 Dok				0,00		
		Jumlah CCTV dan jaringannya yang dipelihara		26,00 Titik				0,00		
		Jumlah penghargaan WTN yang diraih		1,00				0,00		
		Operasional Seksi Lalu Lintas	*Ds.Kel. Purwosari*	*1 Pkt*	*160.035.000*	*APBD*				*Usulan OPD*
		Pemeliharaan CCTV dan Jaringannya	*Ds.Kel. Purwosari*	*1 Pkt*	*100.000.000*	*APBD*				*Usulan OPD*
		Study Kinerja Ruas Jalan	*Ds.Kel. Purwosari*	*1 Pkt*	*50.000.000*	*APBD*				*Usulan OPD*
2.09.21.02	Peningkatan Manajemen Pengelolaan Angkutan Jalan		Kab. Kudus		100.000.000	APBD;			100.000.000	
		Jumlah dokumen perencanaan dan evaluasi angkutan umum		2,00 Dok				0,00		
		Jumlah pengusaha dan pengemudi angkutan orang dan barang yang mendapatkan penyuluhan		50,00 Org				0,00		
		Jumlah Bus Mudik Lebaran		2,00 Unit				0,00		
		Penyuluhan Pengusaha dan Pengemudi Angkutan orang dan barang	*Ds.Kel. Purwosari*	*1 Pkt*	*10.000.000*	*APBD*				*Usulan OPD*
		Bus Mudik Lebaran	*Ds.Kel. Purwosari*	*2 Unit*	*50.000.000*	*APBD*				*Usulan OPD*
		Operasional Seksi Angkutan Jalan	*Ds.Kel. Purwosari*	*1 Pkt*	*40.000.000*	*APBD*				*Usulan OPD*

Kode	Urusan / Bidang Urusan Pemerintah Daerah dan Program / Kegiatan	Indikator Kinerja Program / Kegiatan	Rencana Tahun 2021				Catatan Penting	Perkiraan Maju Rencana Tahun 2022		Ket.
			Lokasi	Target Capaian Kerja	Kebutuhan Dana / Pagu Indikatif	Sumber Dana		Target Capaian Kerja	Kebutuhan Dana Pagu Indikatif	
1	**2**	**3**	**4**	**5**	**6**	**7**	**8**	**9**	**10**	**11**
2.09.21.03	Operasional Pengelolaan UPTD Perparkiran dan Terminal		Kab. Kudus		139.965.000	APBD;			139.965.000	
		Jumlah dokumen administrasi dan pelaporan perparkiran dan terminal		12,00 Dok				0,00		
		Jumlah prasarana perparkiran dan terminal yang direhab/ditingkatkan		5,00 Unit				0,00		
		Operasional UPTD Pengelolaan Perparkiran dan Terminal	*Ds.Kel. Purwosari*	*1 Thn*	*89.965.000*	*APBD*				*Usulan OPD*
		Study Potensi Parkir Khusus	*Ds.Kel. Purwosari*	*1 Pkt*	*50.000.000*	*APBD*				*Usulan OPD*
2.09.22	**Program Peningkatan Keselamatan dan Sarana Prasarana LLAJ**				**1.350.000.000**				**1.350.000.000**	
		persentase penyediaan fasilitas perlengkapan jalan pada daerah rawan kecelakaan		**86 %**						
2.09.22.01	Peningkatan Keselamatan LLAJ		Kab. Kudus		860.000.000	APBD;			860.000.000	
		Jumlah dokumen perencanaan keselamatan LLAJ		2,00 Dok				0,00		
		Jumlah pengadaan Perlengkapan Jalan		180,00 Unit				0,00		
		Jumlah pengadaan Marka Lalu Lintas		685,00 M2				0,00		
		Jumlah pengadaan pagar pengaman jalan		40,00 M				0,00		
		Jumlah pelajar yang mengikuti penyuluhan keselamatan lalu lintas dan pemilihan pelajar pelopor keselamatan LLAJ		100,00 Org				0,00		
		Jumlah Pengadaan Zone Selamat Sekolah (ZoSS)		3,00 Lok				0,00		
		Jumlah Aplikasi Keselamatan LLAj yang dibangun/dikembangkan/dipelihara		1,00 aplikasi				0,00		
		Pengadaan pagar pengaman jalan	*Ds.Kel. Purwosari*	*1 Pkt*	*100.000.000*	*APBD*				*Usulan OPD*
		Operasional seksi keselamatan	*Ds.Kel. Purwosari*	*1 Thn*	*40.000.000*	*APBD*				*Usulan OPD*
		BBM unit keselamatan LLAJ	*Ds.Kel. Purwosari*	*2 Unit*	*25.000.000*	*APBD*				*Usulan OPD*
		Pengadaan marka lalu lintas	*Ds.Kel. Purwosari*	*1 Pkt*	*100.000.000*	*APBD*				*Usulan OPD*
		Pengadaan cermin tikung	*Ds.Kel. Purwosari*	*1 Pkt*	*100.000.000*	*APBD*				*Usulan OPD*
		Pengadaan Rambu Lalu Lintas	*Ds.Kel. Purwosari*	*1 Pkt*	*100.000.000*	*APBD*				*Usulan OPD*
		Pengadaan Warning Light	*Ds.Kel. Purwosari*	*1 Pkt*	*100.000.000*	*APBD*				*Usulan OPD*
		Pengadaan RPPJ	*Ds.Kel. Purwosari*	*1 Pkt*	*120.000.000*	*APBD*				*Usulan OPD*
		Update data base perlengkapan	*Ds.Kel. Purwosari*	*1 Pkt*	*25.000.000*	*APBD*				*Usulan OPD*
		Study Kinerja Persimpangan	*Ds.Kel. Purwosari*	*1 Pkt*	*50.000.000*	*APBD*				*Usulan OPD*
		Stucy Kelayakan ATCS	*Ds.Kel. Purwosari*	*1 Pkt*	*100.000.000*	*APBD*				*Usulan OPD*

Kode	Urusan / Bidang Urusan Pemerintah Daerah dan Program / Kegiatan	Indikator Kinerja Program / Kegiatan	Rencana Tahun 2021				Catatan Penting	Perkiraan Maju Rencana Tahun 2022		Ket.
			Lokasi	Target Capaian Kerja	Kebutuhan Dana / Pagu Indikatif	Sumber Dana		Target Capaian Kerja	Kebutuhan Dana Pagu Indikatif	
1	**2**	**3**	**4**	**5**	**6**	**7**	**8**	**9**	**10**	**11**
2.09.22.03	Peningkatan Sarana Prasarana LLAJ		Kab. Kudus		490.000.000	APBD;			490.000.000	
		Jumlah uji berkala kendaraan bermotor yang dikeluarkan		18500,00 Unit				0,00		
		Jumlah alat uji kendaraan bermotor yang dipelihara dan dikalibrasi		11,00 Unit				0,00		
		Jumlah perlengkapan lalu lintas yang dipelihara		80,00 Unit				0,00		
		Jumlah operator kendaraan tidak bermotor yang mendapatkan penyuluhan		150,00 Org				0,00		
		Jumlah sistem aplikasi pengujian kendaraan bermotor yang dikelola		1,00 Sys				0,00		
		Operasional seksi sarana prasarana LLAJ	*Ds.Kel. Purwosari*	*1 Thn*	*20.000.000*	*APBD*				*Usulan OPD*
		Kalibrasi dan pemeliharaan alat uji kendaraan bermotor	*Ds.Kel. Purwosari*	*1 Pkt*	*50.000.000*	*APBD*				*Usulan OPD*
		Pemeliharaan perlengkapan Lalu Lintas	*Ds.Kel. Purwosari*	*1 Pkt*	*150.000.000*	*APBD*				*Usulan OPD*
		BBM kendaraan unit rambu	*Ds.Kel. Purwosari*	*12 Bln*	*20.000.000*	*APBD*				*Usulan OPD*
		Pengadaan Kartu BLUE Kendaraan Bermotor	*Ds.Kel. Purwosari*	*1 Pkt*	*225.000.000*	*APBD*				*Usulan OPD*
		Pemeliharaan SIM pengujian kendaraan bermotor	*Ds.Kel. Purwosari*	*1 Pkt*	*25.000.000*	*APBD*				*Usulan OPD*
		J U M L A H			**6.408.595.000**				**6.408.595.000**	

RENCANA PROGRAM, KEGIATAN, INDIKATOR KERJA, KELOMPOK SASARAN, DAN PENDANAAN INDIKATIF KABUPATEN KUDUS
TINGKAT : RKPD
OPD : 2.10.01 : DINAS KOMUNIKASI DAN INFORMATIKA

Kode	Urusan / Bidang Urusan Pemerintah Daerah dan Program / Kegiatan	Indikator Kinerja Program / Kegiatan	Rencana Tahun 2021				Catatan Penting	Perkiraan Maju Rencana Tahun 2022		Ket.
			Lokasi	Target Capaian Kerja	Kebutuhan Dana / Pagu Indikatif	Sumber Dana		Target Capaian Kerja	Kebutuhan Dana Pagu Indikatif	
1	2	3	4	5	6	7	8	9	10	11
2.10	***KOMUNIKASI DAN INFORMATIKA***				***4.607.540.000***				***5.051.009.900***	
2.10.07	**Program pelayanan administrasi umum**				**1.904.539.000**				**2.094.997.900**	
		Indeks kepuasan masyarakat atas kinerja perangkat daerah		**83**						
2.10.07.01	Peningkatan sistem perencanaan, evaluasi dan pelaporan capaian kinerja		Kab. Kudus		2.000.000	APBD;			2.200.000	
		Jumlah dokumen perencanaan OPD (Rencana Kerja, Rencana Kerja Perubahan, KUA-PPAS tingkat OPD, KUA PPAS Perubahan tingkat OPD, Rencana Kinerja Tahunan, Perjanjian Kinerja, Perjanjian Kinerja Perubahan, Rencana Aksi OPD)		8,00 Dok				8,00		
		Jumlah dokumen evaluasi capaian kinerja OPD (Evaluasi Renja Triwulan)		4,00 Dok				4,00		
		Jumlah dokumen pelaporan kegiatan/kinerja OPD (LKPJ ATA, LPPD, LKjIP)		3,00 Dok				3,00		
		Penyediaan alat tulis kantor	*Kab. Kudus*	*4 Jenis*	-	*APBD*				*Usulan OPD*
		penggandaan	*Kab. Kudus*	*1500 Lbr*	-	*APBD*				*Usulan OPD*
2.10.07.02	Pelayanan administrasi dan pelaporan keuangan		Kab. Kudus		77.950.000	APBD;			85.750.000	
		Jumlah dokumen anggaran (RKA, DPA, DPPA) yang tersusun sesuai standar		3,00 Dok				3,00		
		Jumlah dokumen administrasi keuangan (Pertanggungjawaban Keuangan Bulanan OPD) yang tersusun sesuai standar		12,00 Dok				12,00		
		Jumlah dokumen pelaporan keuangan (Laporan Progres Fisik dan Keuangan Bulanan; Laporan Prognosis ; Laporan Keuangan OPD) yang tersusun sesuai standar		14,00 Dok				14,00		
		Penyediaan honorarium tenaga pelaksana kegiatan	*Kab. Kudus*	*10 Org*	-	*APBD*				*Usulan OPD*
		Penyediaan honorarium Tim pengadaan Barang dan Jasa	*Kab. Kudus*	*4 Kgt*	-	*APBD*				*Usulan OPD*
		Penyediaan alat tulis kantor	*Kab. Kudus*	*15 Jenis*	-	*APBD*				*Usulan OPD*
		Penggandaan	*Kab. Kudus*	*15000 Lbr*	-	*APBD*				*Usulan OPD*

Kode	Urusan / Bidang Urusan Pemerintah Daerah dan Program / Kegiatan	Indikator Kinerja Program / Kegiatan	Rencana Tahun 2021				Catatan Penting	Perkiraan Maju Rencana Tahun 2022		Ket.
			Lokasi	Target Capaian Kerja	Kebutuhan Dana / Pagu Indikatif	Sumber Dana		Target Capaian Kerja	Kebutuhan Dana Pagu Indikatif	
1	2	3	4	5	6	7	8	9	10	11
		Penyediaan materai	*Kab. Kudus*	*500 Lbr*	-	*APBD*				*Usulan OPD*
2.10.07.03	Peningkatan kapasitas sumber daya dan sarana prasarana aparatur		Kab. Kudus		1.824.589.000	APBD;			2.007.047.900	
		Jumlah Laporan BMD /sarpras aparatur yang tersusun sesuai standar		16,00 Dok				16,00		
		Jumlah dokumen pengelolaan SDM (Laporan rutin peremajaan pegawai bulanan, DUK, Daftar Nominatif, ABK, SKP, Standar Kompetensi Manajerial (SKM), Penilaian Prestasi Kerja Pegawai yang tersusun sesusai standar		18,00 Dok				18,00		
		Jumlah dokumen evaluasi dan pengendalian OPD (Survey Kepuasan Masyarakat, Rencana Tindaklanjut Pengendalian, Zona Integritas) yang tersusun sesuai standar		3,00 Dok				3,00		
		Jumlah sarpras aparatur yang terpelihara		12,00 Unit				12,00		
		Jumlah pengadaan sarpras aparatur penunjang kelancaran administrasi kantor		3,00 Unit				3,00		
		Jumlah aparatur yang meningkat kompetensi		1,00 Org				1,00		
		Jumlah barang habis pakai penunjang kelancaran administrasi perkantoran		1,00 Pkt				1,00		
		Jumlah aparatur yang mengikuti bimtek		4,00 Org				5,00		
		Penyediaan bahan bacaan dan terbitan berkala	*Kab. Kudus*	*7 Eksp*	-	*APBD*				*Usulan OPD*
		Penyediaan alat tulis kantor	*Kab. Kudus*	*40 Jenis*	-	*APBD*				*Usulan OPD*
		Penyediaan peralatan kebersihan dan bahan pembersih	*Kab. Kudus*	*4 Jenis*	-	*APBD*				*Usulan OPD*
		Penyediaan Bahan bakar minyak/gas	*Kab. Kudus*	*24 Bh*	-	*APBD*				*Usulan OPD*
		Penyediaan jasa perawatan peralatan dan perlengkapan kantor	*Kab. Kudus*	*9 Jenis*	-	*APBD*				*Usulan OPD*
		Penyediaan jasa jaminan kebakaran gedung	*Kab. Kudus*	*1 Thn*	-	*APBD*				*Usulan OPD*
		Perawatan kendaraan bermotor	*Kab. Kudus*	*1 Thn*	-	*APBD*				*Usulan OPD*
		Perijinan kendaraan dinas/operasional	*Kab. Kudus*	*14 Unit*	-	*APBD*				*Usulan OPD*
		Penyediaan barang cetakan dan penggandaan	*Kab. Kudus*	*7 Jenis*	-	*APBD*				*Usulan OPD*
		Penyediaan makan dan minum pegawai, tamu dan rapat	*Kab. Kudus*	*1 Thn*	-	*APBD*				*Usulan OPD*

Kode	Urusan / Bidang Urusan Pemerintah Daerah dan Program / Kegiatan	Indikator Kinerja Program / Kegiatan	Rencana Tahun 2021				Catatan Penting	Perkiraan Maju Rencana Tahun 2022		Ket.
			Lokasi	Target Capaian Kerja	Kebutuhan Dana / Pagu Indikatif	Sumber Dana		Target Capaian Kerja	Kebutuhan Dana Pagu Indikatif	
1	2	3	4	5	6	7	8	9	10	11
		Penyediaan Koordinasi dan konsultasi	*Kab. Kudus*	*1 Thn*	*-*	*APBD*				*Usulan OPD*
		Pengadaan laptop	*Kab. Kudus*	*4 Unit*	*-*	*APBD*				*Usulan OPD*
		Pengadaan printer	*Kab. Kudus*	*2 Unit*	*-*	*APBD*				*Usulan OPD*
		Penyediaan belanja listrik, telepon dan kawat/faksimil/internet/intranet/TVkabel/TVsatelit	*Kab. Kudus*	*1 Thn*	*-*	*APBD*				*Usulan OPD*
		Penyediaan surat menyurat dan benda pos	*Kab. Kudus*	*3 Jenis*	*-*	*APBD*				*Usulan OPD*
		Peringatan Hari Kebangkitan Nasional	*Kab. Kudus*	*1 Kgt*	*-*	*APBD*				*Usulan OPD*
		Pengadaan lemari arsip	*Kab. Kudus*	*4 Unit*	*-*	*APBD*				*Usulan OPD*
2.10.19	**Program pengelolaan komunikasi dan informasi publik**				**1.360.956.000**				**1.480.500.000**	
		Cakupan informasi yang dipublikasikan melalui berbagai media		**100 %**						
2.10.19.01	Pengkajian, pengelolaan informasi dan dokumentasi		Kab. Kudus		50.000.000	APBD;			5.500.000	
		Jumlah PPID Pembantu yang mengikuti Bintek PPID		177,00 Org				177,00		
		Jumlah Penerbitan Media Cetak		500,00 Eksp				500,00		
		Jumlah Pemohonan informasi yang dilayani		12,00 Org				12,00		
		Jumlah Liputan Kegiatan Kepala Daerah		200,00 berita				200,00		
		Penyelenggaraan bintek ppid	*Kab. Kudus*	*1 Kali*	*4.160.000*	*APBD*				*Usulan OPD*
		Peliputan kegiatan Pemkab	*Kab. Kudus*	*300 Kali*	*16.200.000*	*APBD*				*Usulan OPD*
		Pengelolaan pengaduan	*Kab. Kudus*	*1 Thn*	*900.000*	*APBD*				*Usulan OPD*
		Pengelolaan ppid	*Kab. Kudus*	*1 Thn*	*28.740.000*	*APBD*				*Usulan OPD*
2.10.19.02	Penguatan SDM, sarana prasarana dan penyebarluasan informasi publik		Kab. Kudus		1.310.956.000	APBD;DBHCHT;			1.475.000.000	
		Jumlah Tenaga pelaksana kegiatan (tenaga kontrak)		20,00 Org				20,00		
		Jumlah Kegiatan Kepala daerah dan kepala OPD dengan insan media		38,00 Kali				38,00		

Kode	Urusan / Bidang Urusan Pemerintah Daerah dan Program / Kegiatan	Indikator Kinerja Program / Kegiatan	Rencana Tahun 2021				Catatan Penting	Perkiraan Maju Rencana Tahun 2022		Ket.
			Lokasi	Target Capaian Kerja	Kebutuhan Dana / Pagu Indikatif	Sumber Dana		Target Capaian Kerja	Kebutuhan Dana Pagu Indikatif	
1	2	3	4	5	6	7	8	9	10	11
		Jumlah Lembaga Penyiaran yang dioperasikan		1,00 Lembaga				1,00		
		Jumlah Kompetisi yang di selenggarakan		3,00 kompetisi				3,00		
		Jumlah Penayangan Publikasi Media cetak, media elektronik, publikasi media sosial, publikasi media online, media luar ruang, media tradisional, media interpersonal dan publikasi pemberian ucapan selamat kepada stakeholder		1103,00 Kali				1203,00		
		Jumlah pemeliharaan website dan aplikasi		4,00 Web				4,00		
		Jumlah Sarana dan prasarana pendukung peralatan studio, sarana dan prasarana pendukung dokumentasi dan publikasi		30,00 Unit				40,00		
		Pengelolaan radio suara kudus yang sesuai dengan sp3sps dan honorarium tenaga pelaksana kegiatan	*Kab. Kudus*	*1 Thn*	*428.170.000*	*APBD*				*Usulan OPD*
		Tenaga Kontrak	*Kab. Kudus*	*21 Org*	*504.525.000*	*APBD*				*Usulan OPD*
		Penyediaan publikasi media luar ruang (cetak MMT)	*Kab. Kudus*	*628 M2*	*28.261.000*	*APBD*				*Usulan OPD*
		Penyediaan publikasi media cetak koran dan majalah	*Kab. Kudus*	*11 Kali*	*300.000.000*	*APBD*				*Usulan OPD*
		Pemeliharaan baliho	*Kab. Kudus*	*5 Titik*	*50.000.000*	*DBHCHT*				*Usulan OPD*
2.10.20	**Program pengembangan teknologi dan sistem informasi**				**1.342.045.000**				**1.475.512.000**	
		kebijakan internal SPBE		**2.59**						
		tata kelola SPBE		**2.29**						
		layanan SPBE		**2.7**						
2.10.20.01	Pengelolaan dan pengembangan jaringan komunikasi dan informasi		Kab. Kudus		846.125.000	APBD;			930.000.000	
		Jumlah tenaga teknis jaringan komunikasi data		6,00 Org				6,00		
		Jenis Jaringan Komunikasi data yang dipelihara		1,00 jaringan				1,00		
		Jumlah OPD yang terhubung jaringan FO		17,00 OPD				20,00		
		Jumlah menara telekomunikasi dimonitoring		125,00 Obyek				130,00		
		Pengadaan Komputer	*Kab. Kudus*	*2 Unit*	*25.000.000*	*APBD*				*Usulan OPD*
		Pengadaan Standing AC	*Kab. Kudus*	*1 Pkt*	*30.000.000*	*APBD*				*Usulan OPD*

Kode	Urusan / Bidang Urusan Pemerintah Daerah dan Program / Kegiatan	Indikator Kinerja Program / Kegiatan	Rencana Tahun 2021				Catatan Penting	Perkiraan Maju Rencana Tahun 2022		Ket.
			Lokasi	Target Capaian Kerja	Kebutuhan Dana / Pagu Indikatif	Sumber Dana		Target Capaian Kerja	Kebutuhan Dana Pagu Indikatif	
1	2	3	4	5	6	7	8	9	10	11
		Pengadaan peralatan fiber optik	*Kab. Kudus*	*1 Pkt*	*171.000.000*	*APBD*				*Usulan OPD*
		Pemeliharaan jaringan komunikasi data dan tower	*Kab. Kudus*	*2 Pkt*	*280.000.000*	*APBD*				*Usulan OPD*
		Pelaksanaan monitoring dan pendataan menara telekomunikasi	*Kab. Kudus*	*1 Thn*	*10.000.000*	*APBD*				*Usulan OPD*
		Penyediaan Tenaga teknis jaringan komunikasi data	*Kab. Kudus*	*5 Org*	*120.125.000*	*APBD*				*Usulan OPD*
		Penyediaan Service Peralatan Command Center, NOC dan 112	*Kab. Kudus*	*1 Thn*	*20.000.000*	*APBD*				*Usulan OPD*
		Pengadaan dan pemasangan kabel fiber optik	*Kab. Kudus*	*1 Pkt*	*190.000.000*	*APBD*				*Usulan OPD*
2.10.20.02	Pengelolaan dan pengembangan sumber daya komunikasi dan sistem informasi		Kab. Kudus		495.920.000	APBD;			545.512.000	
		Jumlah Dokumen Perencanaan Pengembangan Smart City		0,00 Dok				0,00		
		Jumlah regulasi aplikasi		2,00 Perbup				3,00		
		Jumlah aplikasi yang terintegrasi		10,00 aplikasi				11,00		
		Jumlah SDM yang mengikuti pelatihan IT		250,00 Org				300,00		
		Pengembangan Dashboard Kabupaten	*Kab. Kudus*	*1 Pkt*	*126.720.000*	*APBD*				*Usulan OPD*
		Pengembangan dashboard SID dan web desa	*Kab. Kudus*	*1 Pkt*	*80.000.000*	*APBD*				*Usulan OPD*
		Pelatihan pengisian data desa dan kelurahan	*Kab. Kudus*	*1 Pkt*	*20.000.000*	*APBD*				*Usulan OPD*
		Penyediaan honorarium Tenaga ahli IT/Programer	*Kab. Kudus*	*1 Thn*	*77.000.000*	*APBD*				*Usulan OPD*
		Penyediaan tenaga kontrak	*Kab. Kudus*	*8 Org*	*192.200.000*	*APBD*				*Usulan OPD*
2.14	***STATISTIK***				***124.200.000***				***136.500.000***	
2.14.15	**Program pengembangan data/informasi/statistik daerah**				**124.200.000**				**136.500.000**	
		Cakupan pelayanan data statistik sektoral		**100 %**						
2.14.15.09	Penyusunan dan pengumpulan data dan statistik sektoral		Kab. Kudus		124.200.000	APBD;			136.500.000	

Kode	Urusan / Bidang Urusan Pemerintah Daerah dan Program / Kegiatan	Indikator Kinerja Program / Kegiatan	Rencana Tahun 2021				Catatan Penting	Perkiraan Maju Rencana Tahun 2022		Ket.
			Lokasi	Target Capaian Kerja	Kebutuhan Dana / Pagu Indikatif	Sumber Dana		Target Capaian Kerja	Kebutuhan Dana Pagu Indikatif	
1	**2**	**3**	**4**	**5**	**6**	**7**	**8**	**9**	**10**	**11**
		Jumlah Publikasi Data statistik		4,00 Dok				0,00		
		Pengembangan open data	*Kab. Kudus*	*1 Pkt*	*100.200.000*	*APBD*				*Usulan OPD*
		Pelatihan dan update open data OPD	*Kab. Kudus*	*1 Pkt*	*24.000.000*	*APBD*				*Usulan OPD*
2.15	***PERSANDIAN***				***243.300.000***				***267.500.000***	
2.15.16	**Program pengelolaan persandian**				**243.300.000**				**267.500.000**	
		persentase perangkat daerah yang mengimplementasikan pengamanan informasi dan persandian		**15 %**						
2.15.16.01	Pengelolaan persandian		Kab. Kudus		243.300.000	APBD;			267.500.000	
		Jumlah aparatur yang mengetahui keamanan informasi		1,00 Org				0,00		
		Jumlah Assesment keamanan informasi		1,00 aplikasi				0,00		
		Jumlah aplikasi yang menggunakan sertifikat elektronik		5,00 aplikasi				0,00		
		Jumlah ruang server yang terpelihara sesuai standar keamanan informasi		1,00 Ruang				0,00		
		Pengelolaan Tanda Tangan Elektronik	*Kab. Kudus*	*1 Thn*	*36.800.000*	*APBD*				*Usulan OPD*
		Pengadaan Firewall	*Kab. Kudus*	*1 Pkt*	*200.000.000*	*APBD*				*Usulan OPD*
		Pelatihan Keamanan Informasi 41 OPD	*Kab. Kudus*	*70 Org*	*6.500.000*	*APBD*				*Usulan OPD*
		J U M L A H			**4.975.040.000**				**5.455.009.900**	

RENCANA PROGRAM, KEGIATAN, INDIKATOR KERJA, KELOMPOK SASARAN, DAN PENDANAAN INDIKATIF KABUPATEN KUDUS
TINGKAT : RKPD
OPD : 2.12.01 : DINAS PENANAMAN MODAL DAN PELAYANAN TERPADU SATU PINTU

Kode	Urusan / Bidang Urusan Pemerintah Daerah dan Program / Kegiatan	Indikator Kinerja Program / Kegiatan	Rencana Tahun 2021				Catatan Penting	Perkiraan Maju Rencana Tahun 2022		Ket.
			Lokasi	Target Capaian Kerja	Kebutuhan Dana / Pagu Indikatif	Sumber Dana		Target Capaian Kerja	Kebutuhan Dana Pagu Indikatif	
1	**2**	**3**	**4**	**5**	**6**	**7**	**8**	**9**	**10**	**11**
2.12	***PENANAMAN MODAL***				***1.161.273.000***				***1.461.840.000***	
2.12.07	**Program pelayanan administrasi umum**				**596.773.000**				**631.787.000**	
		Indeks kepuasan masyarakat atas kinerja perangkat daerah		**83**						
2.12.07.01	Peningkatan sistem perencanaan, evaluasi dan pelaporan capaian kinerja		Kabupaten Kudus		4.500.000	APBD;			20.000.000	
		Jumlah dokumen PEP yang tersusun sesuai ketentuan		7,00 Dok				7,00 Dok		
		Jumlah dokumen PEP yang tersusun sesuai standart		6,00 Dok				6,00 Dok		
		Jumlah dokumen PEPyang tersusun sesuai standart		7,00 Dok				7,00 Dok		
		Jumlah dokumen PEP yang tersusun sesuai standart		9,00 Dok				9,00 Dok		
		Penyusunan Renstra dan Renja Perangkat Daerah	*KOTA*	*4 Dok*	-	*APBD*	*Dinas PMPTSP*			*Usulan OPD*
		Penyusunan Program Kegiatan Perangkat Daerah dalam dokumen perencanaan	*Dinas PMPTSP*	*4 Dok*	-	*APBD*				*Usulan OPD*
		Penyusunan Dokumen Evaluasi Perangkat Daerah	*Dinas PMPTSP*	*12 Dok*	-	*APBD*				*Usulan OPD*
		Evaluasi Kinerja Perangkat Daerah	*Dinas PMPTSP*	*10 Dok*	-	*APBD*				*Usulan OPD*
2.12.07.02	Pelayanan administrasi dan pelaporan keuangan		Kabupaten Kudus		52.920.000	APBD;			450.787.000	
		Jumlah data (dokumen) administrasi dan pelaporan keuangan yang tersusun sesuai standart		3,00 Dok				3,00 Dok		
		Jumlah dokumen administrasi dan laporan keuangan yang tersusun sesuai standart		10,00 Dok				10,00 Dok		
		Jumlah dokumen administrasi dan laporan kinerja yang tersusun sesuai standart		10,00 Dok				10,00 Dok		
		Jumlah dokumen administrasi dan laporan keuangan yang tersusun sesuai standart		4,00 Dok				4,00 Dok		
		Jumlah dokumen administrasi dan laporan keuangan yang tersusun sesuai standart		2,00 Dok				2,00 Dok		
		Penyediaan administrasi Pelaksanaan Tugas ASN	*Dinas PMPTSP*	*4 Lap*	-	*APBD*				*Usulan OPD*
		Penyusunan Laporan Capaian Kinerja dan Ikhtisar Realisasi Kinerja SKPD	*Dinas PMPTSP*	*6 Dok*	-	*APBD*				*Usulan OPD*
		Penyusunan Laporan Keuangan Bulanan/Semesteran	*Dinas PMPTSP*	*6 Dok*	-	*APBD*				*Usulan OPD*

Kode	Urusan / Bidang Urusan Pemerintah Daerah dan Program / Kegiatan	Indikator Kinerja Program / Kegiatan	Rencana Tahun 2021				Catatan Penting	Perkiraan Maju Rencana Tahun 2022		Ket.
			Lokasi	Target Capaian Kerja	Kebutuhan Dana / Pagu Indikatif	Sumber Dana		Target Capaian Kerja	Kebutuhan Dana Pagu Indikatif	
1	2	3	4	5	6	7	8	9	10	11
		Penyusunan Laporan Pragnosis Realisasi Anggaran	*Dinas PMPTSP*	*3 Dok*	-	*APBD*				*Usulan OPD*
		Penyusunan Pelaporan Keuangan Akhir Tahun	*Dinas PMPTSP*	*10 Dok*	-	*APBD*				*Usulan OPD*
2.12.07.03	Peningkatan kapasitas sumber daya dan sarana prasarana aparatur		Kabupaten Kudus		539.353.000	APBD;			161.000.000	
		Jumlah pelayanan sarpras aparatur		16,00 Dok				0,00		
		Jumlah pelayanan Sarpras aparatus		49,00 Dok				0,00		
		Jumlah dokumen sarpras aparatur		33,00 Org				0,00		
		Jumlah dokumenSarpras aparatur		13,00 Unit				0,00		
		Jumlah pelayanan Sarpras aparatur		15,00 Unit				0,00		
		Penyediaan Jasa Surat Menyurat	*Dinas PMPTSP*	*2000 Lbr*	-	*APBD*				*Usulan OPD*
		Penyediaan Jasa Komunikasi, Sumber Daya Air dan Listrik	*Dinas PMPTSP*	*12 Bln*	-	*APBD*				*Usulan OPD*
		Penyediaan Jasa Peralatan dan Perlengkapan Kantor	*Dinas PMPTSP*	*10 Unit*	-	*APBD*				*Usulan OPD*
		Penyediaan Jasa Jaminan Pemeliharaan Kesehatan PNS	*Dinas PMPTSP*	*0*	-					*Usulan OPD*
		Penyediaan Jasa Jaminan Barang Milik Daerah	*Dinas PMPTSP*	*0*	-					*Usulan OPD*
		Penyediaan Jasa Pemeliharaan dan Perizinan Kendaraan Dinas / Operasional	*Dinas PMPTSP*	*25 Unit*	-	*APBD*				*Usulan OPD*
		Penyediaan Jasa administrasi Keuangan	*Dinas PMPTSP*	*12 Bln*	-	*APBD*				*Usulan OPD*
		Penyediaan Jasa kebersihan Kantor	*Dinas PMPTSP*	*6 Jenis*	-	*APBD*				*Usulan OPD*
		Penyediaan Jasa Perbaikan Peralatan Kerja	*Kab. Kudus*	*0*	-					*Usulan OPD*
		Penyediaan Alat Tulis Kantor	*Dinas PMPTSP*	*37 Jenis*	-	*APBD*				*Usulan OPD*
		Penyediaan Barang Cetakan dan Penggandaan	*Dinas PMPTSP*	*6 Jenis*	-	*APBD*				*Usulan OPD*
		Penyediaan komponen instalasi Listrik/penerangan bangunan kantor	*Dinas PMPTSP*	*2 Jenis*	-	*APBD*				*Usulan OPD*
		Penyediaan Peralatan dan Perlengkapan Kantor	*Dinas PMPTSP*	*0*	-					*Usulan OPD*
		Penyediaan Peralatan Rumah Tangga	*Dinas PMPTSP*	*4 Jenis*	-	*APBD*				*Usulan OPD*
		Penyediaan Bahan bacaan dan Peraturan Per Undang-Undangan	*Dinas PMPTSP*	*4 Eksp*	-	*APBD*				*Usulan OPD*
		Penyediaan Makanan dan Minuman	*Dinas PMPTSP*	*12 Bln*	-	*APBD*				*Usulan OPD*
		Rapat-rapat Koordinasi dan Konsultasi ke Luar Daerah	*Dinas PMPTSP*	*12 Bln*	-	*APBD*				*Usulan OPD*
		Pengadaan Kendaraaan Dinas /Operasional	*Dinas PMPTSP*	*0*	-					*Usulan OPD*
		Pengadaan Perlengkapan Gedung Kantor	*Dinas PMPTSP*	*0*	-					*Usulan OPD*
		Pengadaan Peralatan Gedung Kantor	*Dinas PMPTSP*	*2 Unit*	-	*APBD*				*Usulan OPD*
		Pemeliharaan Rutin/ Berkala Kendaraan Dinas/ Operasional	*Dinas PMPTSP*	*12 Bln*	-	*APBD*				*Usulan OPD*

Kode	Urusan / Bidang Urusan Pemerintah Daerah dan Program / Kegiatan	Indikator Kinerja Program / Kegiatan	Rencana Tahun 2021				Catatan Penting	Perkiraan Maju Rencana Tahun 2022		Ket.
			Lokasi	Target Capaian Kerja	Kebutuhan Dana / Pagu Indikatif	Sumber Dana		Target Capaian Kerja	Kebutuhan Dana Pagu Indikatif	
1	2	3	4	5	6	7	8	9	10	11
		Rehabilitasi Sedang/ Berat Kendaraan Dinas /Operasional	*Dinas PMPTSP*	*12 Bln*	*-*	*APBD*				*Usulan OPD*
		Pendidikan dan Pelatihan Formal	*Dinas PMPTSP*	*2 Org*	*-*	*APBD*				*Usulan OPD*
2.12.18	**Program perencanaan dan pengembangan iklim penanaman modal**				**100.000.000**				**473.386.000**	
		persentase peningkatan jumlah investor		**6 %**						
2.12.18.01	Perencanaan penanaman modal		Kabupaten Kudus		50.000.000	APBD;			73.386.000	
		Jumlah dokumen Evaluasi pelaksanaan pemberian fasilitasi/ insentif dan kemudahan Penanaman Modal		1,00 Dok				1,00 Dok		
		Jumlah dokumen kebijakan tentang perencanaan Penanaman Modal		1,00 Sys				1,00 Sys		
		Jumlah data terbarukan dalam peta potensi dan peluang investasi		1,00 Dok				1,00 Dok		
		Evaluasi Pelaksanaan Pemberian Fasilitas /insentif dan kemudahan Penanaman Modal	*Dinas PMPTSP*	*1 Dok*	*5.000.000*	*APBD*				*Usulan OPD*
		Penyusunan Rencana Umum Penanaman Modal	*Dinas PMPTSP*	*1 Dok*	*10.000.000*	*APBD*				*Usulan OPD*
		Penyediaan Peta Potensi dan Peluang Usaha Kab/Kota	*Dinas PMPTSP*	*2 Dok*	*35.000.000*	*APBD*				*Usulan OPD*
2.12.18.02	Pengembangan iklim penanaman modal		Kudus/ Jawa		50.000.000	APBD;			400.000.000	
		Jumlah dokumen strategi Promosi investasi Penanaman Modal		1,00 Dok				1,00 Dok		
		Jumlah kegiatan Promosi investasi		3,00 Jenis				3,00 Jenis		
		Penyusunan Strategi Promosi Penanaman Modal	*Dinas PMPTSP*	*1 Dok*	*5.000.000*	*APBD*				*Usulan OPD*
		Pelaksanaan Kegiatan Promosi Penanaman Modal Daerah Kab./ Kota	*Dinas PMPTSP*	*3 Jenis*	*45.000.000*	*APBD*				*Usulan OPD*
2.12.19	**Program Pengendalian Pelaksanaan Penanaman Modal**				**120.000.000**				**130.423.000**	
		realisasi investasi yang terlaporkan		**3.171 T**						
2.12.19.01	Pembinaan dan pemantauan penanaman modal		Kabupaten Kudus		75.000.000	APBD;			76.000.000	
		Jumlah perusahaan yang terfasilitasi penyampaian LKPM (Laporan Kegiatan Penanaman Modal)		100,00 Perusahaan				100,00 Perusahaan		
		Jumlah dokumen laporan realisasi dan pembinaan investasi pendukung program		10,00 Dok				10,00 Dok		
		Koordinasi dan Sinkronisasi Pemantauan Pelaksanaan Penanaman Modal	*Dinas PMPTSP*	*100 Perusahaan*	*30.000.000*	*APBD*				*Usulan OPD*

Kode	Urusan / Bidang Urusan Pemerintah Daerah dan Program / Kegiatan	Indikator Kinerja Program / Kegiatan	Rencana Tahun 2021				Catatan Penting	Perkiraan Maju Rencana Tahun 2022		Ket.
			Lokasi	Target Capaian Kerja	Kebutuhan Dana / Pagu Indikatif	Sumber Dana		Target Capaian Kerja	Kebutuhan Dana Pagu Indikatif	
1	2	3	4	5	6	7	8	9	10	11
		Koordinasi dan Sinkronisasi Pembinaan Pelaksanaan Penanman Modal	*Dinas PMPTSP*	*10 Dok*	*45.000.000*	*APBD*				*Usulan OPD*
2.12.19.02	Pengawasan penanaman modal		Kabupaten Kudus		45.000.000	APBD;			54.423.000	
		Jumlah perusahaan yang terevaluasi		150,00 Perusahaan				150,00 Perusahaan		
		Jumlah dokumen pengawasan Penanaman Modal Pendukung Program		17,00 Dok				17,00 Dok		
		Koordinasi dan Sinkronisasi Pengawasan Pelaksanaan Penanaman Modal	*Dinas PMPTSP*	*150 Perusahaan*	*45.000.000*	*APBD*				*Usulan OPD*
2.12.20	**Program Pelayanan Perizinan Pembangunan dan Lingkungan**				**95.000.000**				**197.261.000**	
		persentase pelayanan perizinan pembangunan dan lingkungan yang sesuai standar pelayanan		**50 %**						
2.12.20.01	Fasilitasi Pelayanan Perizinan Pembangunan		Kabupaten Kudus		95.000.000	APBD;			97.261.000	
		Jumlah perizinan pembangunan terbit sesuai standar pelayanan		396,00 SK				540,00 SK		
		Jumlah data (dokumen) laporan/dokumen fasilitasi pelayanan perizinan pembangunan pendukung program		26,00 Dok				26,00 Dok		
2.12.21	**Program Pelayanan Perizinan Perekonomian dan Jasa Usaha**				**249.500.000**				**28.983.000**	
		persentase pelayanan perizinan perekonomian dan jasa usaha yang sesuai standar pelayanan		**79 %**						
2.12.21.01	Fasilitasi Pelayanan Perizinan Perekonomian		Kabupaten Kudus		199.500.000	APBD;			14.000.000	
		Jumlah Permohonan Perizinan dan non perizinan yang dilayanai		2113,00 SK				0,00 SK		
		Jumlah lap/dok pelayanan perizinan perekonomian pendukung program		26,00 Dok				0,00 Dok		
		Jumlah layanan pengaduan yang terfasilitasi		15,00 Kasus				0,00 Kasus		
		Jumlah Perizinan Perekonomian terbit sesuai SP		915,00 SK				0,00 SK		
		Penyediaan Pelayanan Terpadu Perizinan dan Non Perizinan berbasis Sistem Pelayanan Perizinan Berusaha terintegrasi secara elektronik	*Dinas PMPTSP*	*0000,00*	*199.500.000*	*APBD*				*Usulan OPD*
		Pemantauan Pemenuhan komitmen perizinan dan non perizinan Penanaman Modal	*Dinas PMPTSP*	*0000,00*	*40.000.000*	*APBD*				*Usulan OPD*

Kode	Urusan / Bidang Urusan Pemerintah Daerah dan Program / Kegiatan	Indikator Kinerja Program / Kegiatan	Rencana Tahun 2021				Catatan Penting	Perkiraan Maju Rencana Tahun 2022		Ket.
			Lokasi	Target Capaian Kerja	Kebutuhan Dana / Pagu Indikatif	Sumber Dana		Target Capaian Kerja	Kebutuhan Dana Pagu Indikatif	
1	**2**	**3**	**4**	**5**	**6**	**7**	**8**	**9**	**10**	**11**
2.12.21.02	Fasilitasi Pelayanan Perizinan Jasa Usaha		Kabupaten Kudus		50.000.000	APBD;			14.983.000	
		Jumlah perizinan jasa usaha terbit sesuai standar pelayanan		494,00 SK				0,00		
		Jumlah Laporan/Dokumen Fasilitasi pelayanan perizinan jasa usaha pendukung program		26,00 Dok				0,00		
		Penyediaan Layanan Konsultasi dan Pengelolaan Pengaduan Masyarakat terhadap Pelayanan Terpadu Perizinan dan Non Perizinan	*Dinas PMPTSP*	*0000,00*	*10.000.000*	*APBD*				*Usulan OPD*
		Koordinasi dan Sinkronisasi Penetapan Pemberian fasilitas/insentif daerah	*Dinas PMPTSP*	*0000,00*	*0*					*Usulan OPD*
3.05	***ENERGI DAN SUMBER DAYA MINERAL***				***0***				***14.491.000***	
3.05.19	**Program pelayanan perizinan pemanfaatan energi dan sumber daya mineral**				**0**				**14.491.000**	
		Cakupan fasilitasi Perizinan Pemanfaatan Energi dan Sumber Daya Mineral		**100 %**						
		J U M L A H			**1.161.273.000**				**1.476.331.000**	

RENCANA PROGRAM, KEGIATAN, INDIKATOR KERJA, KELOMPOK SASARAN, DAN PENDANAAN INDIKATIF KABUPATEN KUDUS
TINGKAT : RKPD
OPD : 2.16.01 : DINAS KEBUDAYAAN DAN PARIWISATA

Kode	Urusan / Bidang Urusan Pemerintah Daerah dan Program / Kegiatan	Indikator Kinerja Program / Kegiatan	Rencana Tahun 2021				Catatan Penting	Perkiraan Maju Rencana Tahun 2022		Ket.
			Lokasi	Target Capaian Kerja	Kebutuhan Dana / Pagu Indikatif	Sumber Dana		Target Capaian Kerja	Kebutuhan Dana Pagu Indikatif	
1	**2**	**3**	**4**	**5**	**6**	**7**	**8**	**9**	**10**	**11**
2.16	***KEBUDAYAAN***				***5.765.030.000***				***6.054.600.000***	
2.16.07	**Program pelayanan administrasi umum**				**3.575.030.000**				**4.052.324.000**	
		Indeks kepuasan masyarakat atas kinerja perangkat daerah		**83**						
2.16.07.01	Peningkatan sistem perencanaan, evaluasi dan pelaporan capaian kinerja		Disbudpar, Kab. Kudus		15.000.000	APBD;			10.000.000	
		Jumlah dokumen perencanaan, evaluasi dan pelaporan		8,00 Dok				0,00		
		Penyusunan Dokumen Perencanaan Evaluasi Pelaporan	*Kab. Kudus*	*8 Dok*	-	*APBD*				*Usulan OPD*
2.16.07.02	Pelayanan administrasi dan pelaporan keuangan		Disbudpar, Kab. Kudus		111.085.000	APBD;			3.842.324.000	
		Jumlah dokumen administrasi dan pelaporan keuangan		28,00 Dok				0,00		
		jumlah tenaga pengelola dan pelaksana teknis kegiatan		126,00 Org				0,00		
		Uang Lembur	*Kab. Kudus*	*12 Bln*	-	*APBD*				*Usulan OPD*
		Honorarium Panitia Pelaksana Kegiatan	*Kab. Kudus*	*12 Bln*	-	*APBD*				*Usulan OPD*
2.16.07.03	Peningkatan kapasitas sumber daya dan sarana prasarana aparatur		Disbudpar, Kab. Kudus		3.448.945.000	APBD;			200.000.000	
		Jumlah peralatan gedung kantor		9,00 Bh				0,00		
		Jumlah perlengkapan gedung kantor		7,00 Bh				0,00		
		Jumlah mebeleur		16,00 Bh				0,00		
		Jumlah kendaraan dinas/operasional yang layak jalan		18,00 Bh				0,00		
		Jumlah aparatur yang mengikuti diklat		7,00 Org				0,00		
		Honorarium Panitia Pelaksana Kegiatan	*Ds.Kel. Wergu Wetan*	*24 OB*	-	*APBD*				*Usulan OPD*
		Belanja Alat Listrik dan Elektronik (Lampu Pijar, Battery Kering, DLL)	*Kab. Kudus*	*30 Jenis*	-	*APBD*				*Usulan OPD*
		Honorarium Pegawai Honorer/Tidak Tetap	*Kab. Kudus*	*24 OB*	-	*APBD*				*Usulan OPD*
		Belanja Alat Tulis Kantor	*Kab. Kudus*	*40 Jenis*	-	*APBD*				*Usulan OPD*
		Belanja Perangko, Materai, dan Benda Pos Lainnya	*Kab. Kudus*	*3 Jenis*	-	*APBD*				*Usulan OPD*
		Belanja Makan Minum Kegiatan Lain	*Kab. Kudus*	*1 Thn*	-	*APBD*				*Usulan OPD*
		Belanja Pengadaan Peralatan Personel Komputer	*Kab. Kudus*	*1 Bh*	-	*APBD*				*Usulan OPD*

Kode	Urusan / Bidang Urusan Pemerintah Daerah dan Program / Kegiatan	Indikator Kinerja Program / Kegiatan	Rencana Tahun 2021				Catatan Penting	Perkiraan Maju Rencana Tahun 2022		Ket.
			Lokasi	Target Capaian Kerja	Kebutuhan Dana / Pagu Indikatif	Sumber Dana		Target Capaian Kerja	Kebutuhan Dana Pagu Indikatif	
1	2	3	4	5	6	7	8	9	10	11
		Belanja Pemeliharaan Peralatan dan Mesin	*Kab. Kudus*	*1 Thn*	-	*APBD*				*Usulan OPD*
		Belanja Pemeliharaan Gedung dan Bangunan	*Kab. Kudus*	*1 Pkt*	-	*APBD*				*Usulan OPD*
		Belanja Pemeliharaan dan Updating Data	*Kab. Kudus*	*1 Pkt*	-	*APBD*				*Usulan OPD*
		Belanja Bimbingan Teknis	*Kab. Kudus*	*5 Org*	-	*APBD*				*Usulan OPD*
		Belanja Perjalanan Dinas Luar Daerah	*Kab. Kudus*	*1 Thn*	-	*APBD*				*Usulan OPD*
		Belanja Perjalanan Dinas Dalam Daerah	*Kab. Kudus*	*1 Thn*	-	*APBD*				*Usulan OPD*
		Belanja Makanan dan Minuman Tamu	*Kab. Kudus*	*1 Thn*	-	*APBD*				*Usulan OPD*
		Belanja Makanan dan Minuman Rapat	*Kab. Kudus*	*12 Kali*	-	*APBD*				*Usulan OPD*
		Belanja Makanan dan Minuman Harian Pegawai	*Kab. Kudus*	*12 Kali*	-	*APBD*				*Usulan OPD*
		Belanja Penggandaan	*Kab. Kudus*	*1 Thn*	-	*APBD*				*Usulan OPD*
		Belanja Cetak	*Kab. Kudus*	*16 Jenis*	-	*APBD*				*Usulan OPD*
		Belanja Pajak Kendaraan Bermotor	*Kab. Kudus*	*1 Thn*	-	*APBD*				*Usulan OPD*
		Belanja Penggantian Suku Cadang	*Kab. Kudus*	*1 Thn*	-	*APBD*				*Usulan OPD*
		Belanja Bahan Bakar Minyak/Gas dan Pelumas	*Kab. Kudus*	*3 Jenis*	-	*APBD*				*Usulan OPD*
		Belanja Jasa Service	*Kab. Kudus*	*12 Kali*	-	*APBD*				*Usulan OPD*
		Belanja Premi Asuransi Barang Milik Daerah	*Kab. Kudus*	*1 Pkt*	-	*APBD*				*Usulan OPD*
		Belanja Premi Asuransi Jaminan Ketenagakerjaan	*Kab. Kudus*	*102 Org*	-	*APBD*				*Usulan OPD*
		Belanja Premi Asuransi Kesehatan	*Kab. Kudus*	*102 Org*	-	*APBD*				*Usulan OPD*
		Belanja Jasa Tenaga Pelaksana Kegiatan	*Kab. Kudus*	*99 Org*	-	*APBD*				*Usulan OPD*
		Belanja jasa service peralatan dan perlengkapan	*Kab. Kudus*	*12 Bln*	-	*APBD*				*Usulan OPD*
		Belanja Paket/Pengiriman	*Kab. Kudus*	*1 Thn*	-	*APBD*				*Usulan OPD*
		Belanja Kawat/Faksimili/Internet/Intranet/TV Kabel/TV Satelit	*Kab. Kudus*	*12 Kali*	-	*APBD*				*Usulan OPD*
		Belanja Surat Kabar/Majalah	*Kab. Kudus*	*3 Jenis*	-	*APBD*				*Usulan OPD*
		Belanja Listrik	*Kab. Kudus*	*5 Rek*	-	*APBD*				*Usulan OPD*
		Belanja Air	*Kab. Kudus*	*3 Rek*	-	*APBD*				*Usulan OPD*
		Belanja Telepon	*Kab. Kudus*	*2 Rek*	-	*APBD*				*Usulan OPD*
		Belanja Peralatan Kebersihan dan Bahan Pembersih	*Kab. Kudus*	*30 Jenis*	-	*APBD*				*Usulan OPD*
2.16.19	**Program pengembangan dan pengelolaan kekayaan budaya dan cagar budaya**				**2.190.000.000**				**2.002.276.000**	
		persentase kelompok seni / budaya yang diaktualisasikan		**6 %**						

Kode	Urusan / Bidang Urusan Pemerintah Daerah dan Program / Kegiatan	Indikator Kinerja Program / Kegiatan	Rencana Tahun 2021				Catatan Penting	Perkiraan Maju Rencana Tahun 2022		Ket.
			Lokasi	Target Capaian Kerja	Kebutuhan Dana / Pagu Indikatif	Sumber Dana		Target Capaian Kerja	Kebutuhan Dana Pagu Indikatif	
1	2	3	4	5	6	7	8	9	10	11
		persentase cagar budaya yang dikelola secara terpadu		**18 %**						
2.16.19.01	Pembinaan dan pengembangan kesenian dan kebudayaan daerah		Kabupaten Kudus		885.000.000	APBD;			400.000.000	
		Jumlah kelompok seni/budaya yang diaktualisasikan		20,00 Kelpk				0,00		
		Jumlah kelompok seni/budaya yang bersertifikat dan aktif		323,00 Kelpk				0,00		
		Penyelenggaraan festival seni dan budaya		23,00 Kali				0,00		
		Peningkatan jumlah sarana prasarana penyelenggaraan seni dan budaya		1,00				0,00		
		Sarasehan Budaya	*Kab. Kudus*	*1 Pkt*	*15.000.000*	*APBD*				*Usulan OPD*
		Pelatihan Kesenian Daerah	*Kab. Kudus*	*6 Pkt*	*30.000.000*	*APBD*				*Usulan OPD*
		Sarasehan penghayat kepercayaan Kepada Tuhan YME	*Kab. Kudus*	*1 Pkt*	*15.000.000*	*APBD*				*Usulan OPD*
		Festival seni Remaja	*Kab. Kudus*	*1 Pkt*	*20.000.000*	*APBD*				*Usulan OPD*
		Pagelaran-pagelaran	*Kab. Kudus*	*5 Pkt*	*105.000.000*	*APBD*				*Usulan OPD*
		Tradisi Budaya Parade Kupat	*Kab. Kudus*	*1 Pkt*	*90.000.000*	*APBD*				*Usulan OPD*
		Kirab budaya dan festival karnaval budaya	*Kab. Kudus*	*1 Pkt*	*200.000.000*	*APBD*				*Usulan OPD*
		Belanja Perjalanan Dinas Luar daerah	*Kab. Kudus*	*9 Kali*	*16.500.000*	*APBD*				*Usulan OPD*
		SPPD Dalam Daerah Penyelenggaraan pemutaran bioskop keliling (bioling)	*Kab. Kudus*	*4 Kgt*	*5.000.000*	*APBD*				*Usulan OPD*
		Pemilihan Duta Bahasa Tingkat Kabupaten	*Kab. Kudus*	*1 Pkt*	*10.000.000*	*APBD*				*Usulan OPD*
		Pendukungan acara Car Free day	*Kab. Kudus*	*8 Kelpk*	*80.000.000*	*APBD*				*Usulan OPD*
		Kegiatan Dandangan	*Kab. Kudus*	*1 Pkt*	*60.000.000*	*APBD*				*Usulan OPD*
		Peringatan Hari Jadi Kabupaten Kudus (Tahlil, Khotmil Qur-an, Tumpengan)	*Kab. Kudus*	*3 Kgt*	*110.200.000*	*APBD*				*Usulan OPD*
		belanja Perangko, Materai, dan Benda pos lainnya	*Kab. Kudus*	*60 Bh*	*300.000*	*APBD*				*Usulan OPD*
		Belanja ATK	*Kab. Kudus*	*1 Pkt*	*3.000.000*	*APBD*				*Usulan OPD*
		Honorarium Panitia pelaksana Kegiatan	*Kab. Kudus*	*24 OB*	*25.000.000*	*APBD*				*Usulan OPD*
		Keikutsertaan Festival Seni Tingkat Jawa Tengah	*Kab. Kudus*	*2 Pkt*	*100.000.000*	*APBD*				*Usulan OPD*
2.16.19.02	Pengelolaan dan pengembangan pelestarian peninggalan sejarah, museum dan purbakala		Kabupaten Kudus		655.000.000	APBD;			1.200.000.000	
		Jumlah cagar budaya yang dikelola secara terpadu		32,00				0,00		
		Jumlah cagar budaya yang teridentifikasi		175,00				0,00		
		Jumlah cagar budaya yang diregistrasikan		107,00				0,00		

Kode	Urusan / Bidang Urusan Pemerintah Daerah dan Program / Kegiatan	Indikator Kinerja Program / Kegiatan	Rencana Tahun 2021				Catatan Penting	Perkiraan Maju Rencana Tahun 2022		Ket.
			Lokasi	Target Capaian Kerja	Kebutuhan Dana / Pagu Indikatif	Sumber Dana		Target Capaian Kerja	Kebutuhan Dana Pagu Indikatif	
1	2	3	4	5	6	7	8	9	10	11
		Peningkatan jumlah sarana prasarana pelestarian peninggalan sejarah, museum dan purbakala		1,00				0,00		
		Dokumen kajian cagar budaya		4,00				0,00		
		Pelatihan Juru Pelihara Cagar Budaya	*Kab. Kudus*	*1 Pkt*	*60.000.000*	*APBD*				*Usulan OPD*
		Belanja Pengadaan Papan Nama Bangunan Cagar Budaya	*Kab. Kudus*	*12 Bh*	*24.000.000*	*APBD*				*Usulan OPD*
		Honorarium Juru Pelihara Cagar Budaya	*Kab. Kudus*	*45 Org*	*54.000.000*	*APBD*				*Usulan OPD*
		Lomba Karya Tulis Ilmiah tentang Cagar Budaya Tk Kab Kudus	*Kab. Kudus*	*1 Kgt*	*15.000.000*	*APBD*				*Usulan OPD*
		Registrasi Cagar Budaya Kabupaten Kudus	*Kab. Kudus*	*1 Kgt*	*21.000.000*	*APBD*				*Usulan OPD*
		Rehab dan Penambahan Ruang Gardu Pandang	*Kab. Kudus*	*1 Pkt*	*90.000.000*	*APBD*				*Usulan OPD*
		Perawatan Benda-benda Cagar Budaya	*Kab. Kudus*	*1 Kgt*	*70.000.000*	*APBD*				*Usulan OPD*
		Pengadaan Bahan-Bahan Perawatan Benda Cagar Budaya	*Kab. Kudus*	*1 Pkt*	*60.000.000*	*APBD*				*Usulan OPD*
		Kajian Cagar Budaya Kabupaten Kudus	*Kab. Kudus*	*2 Dok*	*187.000.000*	*APBD*				*Usulan OPD*
		Belanja Pengadaan Peralatan Ekskavasi	*Kab. Kudus*	*1 Pkt*	*60.000.000*	*APBD*				*Usulan OPD*
		Belanja Pengadaan Fungingasi	*Kab. Kudus*	*1 Pkt*	*14.000.000*	*APBD*				*Usulan OPD*
2.16.19.03	Operasional Pengelolaan UPTD Museum dan Taman Budaya		Kabupaten Kudus		650.000.000	APBD;			402.276.000	
		Indeks kepuasan masyarakat atas kinerja UPTD museum dan taman budaya		83,00				0,00		
		Jumlah sarana dan prasarana pemeliharaan koleksi		8,00				0,00		
		Jumlah penyewa taman budaya		10,00				0,00		
		Pemeliharaan Bangunan Gedung Museum Patiayam	*Kab. Kudus*	*1 Pkt*	*92.000.000*	*APBD*				*Usulan OPD*
		Pemeliharaan dan Operasional rutin di Taman Budaya	*Kab. Kudus*	*1 Pkt*	*55.000.000*	*APBD*				*Usulan OPD*
		Pemeliharaan dan operasional rutin di museum kretek	*Kab. Kudus*	*12 Bln*	*503.000.000*	*APBD*				*Usulan OPD*
3.02	***PARIWISATA***				***1.319.180.000***				***3.472.141.000***	
3.02.18	**Program peningkatan dan pengembangan pariwisata**				**1.319.180.000**				**3.472.141.000**	
		Persentase kunjungan wisata		**3 %**						
		Persentase PAD sektor pariwisata		**12 %**						
3.02.18.01	Peningkatan dan pengembangan destinasi pariwisata		Kabupaten Kudus		150.000.000	APBD;			900.000.000	
		Jumlah sarana dan prasarana destinasi pariwisata		26,00				0,00		
		Jumlah destinasi pariwisata		2,00				0,00		

Kode	Urusan / Bidang Urusan Pemerintah Daerah dan Program / Kegiatan	Indikator Kinerja Program / Kegiatan	Rencana Tahun 2021				Catatan Penting	Perkiraan Maju Rencana Tahun 2022		Ket.
			Lokasi	Target Capaian Kerja	Kebutuhan Dana / Pagu Indikatif	Sumber Dana		Target Capaian Kerja	Kebutuhan Dana Pagu Indikatif	
1	2	3	4	5	6	7	8	9	10	11
		Pendampingan dan Fasilitasi pengembangan Desa wisata	*Kab. Kudus*	*10 Desa/Kel*	*150.000.000*	*APBD*				*Usulan OPD*
3.02.18.04	Peningkatan dan Pengembangan Promosi Pariwisata		Kabupaten Kudus		265.000.000	APBD;			1.322.141.000	
		Jumlah promosi pariwisata melalui media cetak		6000,00				0,00		
		Jumlah promosi pariwisata melalui media online/TV		5,00				0,00		
		Jumlah promosi pariwisata melalui media tatap muka/event		17,00				0,00		
		Event Bersama Pakudjembara	*Kab. Kudus*	*1 Pkt*	*45.000.000*	*APBD*				*Usulan OPD*
		Hari Jadi Jateng 2021	*Kab. Kudus*	*1 Pkt*	*50.000.000*	*APBD*				*Usulan OPD*
		Penyelenggaraan Duta Wisata Kab Kudus 2021 dan pengiriman Duta Wisata Tk Jawa Tengah 2021	*Kab. Kudus*	*2 Pkt*	*70.000.000*	*APBD*				*Usulan OPD*
		Promosi pariwisata di TMII	*Kab. Kudus*	*1 Pkt*	*100.000.000*	*APBD*				*Usulan OPD*
3.02.18.05	Peningkatan dan Pengembangan Promosi Pariwisata (DBHCHT)		Kabupaten Kudus		150.000.000	DBHCHT;			150.000.000	
		Jumlah pelaku/pekerja pada industri pariwisata (orang)		1135,00 Org				0,00		
		Jumlah pelaku/pekerja pada industri pariwisata yang dibina (orang)		180,00 Org				0,00		
		Pembinaan stakeholder pariwisata (bimtek pariwisata)	*Kab. Kudus*	*1 Pkt*	*130.000.000*	*DBHCHT*				*Usulan OPD*
		Pendataan Stakeholder pariwisata	*Kab. Kudus*	*1 Kgt*	*20.000.000*	*DBHCHT*				*Usulan OPD*
3.02.18.06	Operasional Pengelolaan UPTD Pengelola Obyek Wisata		Kabupaten Kudus		754.180.000	APBD;			1.100.000.000	
		Indeks kepuasan masyarakat atas kinerja UPTD pengelola obyek wisata		83,00				0,00		
		Jumlah kunjungan wisata (orang)		1,00 Org				0,00		
		Jumlah PAD sektor pariwisata		4,00				0,00		
		Pemeliharaan dan Operasional Administrasi UPTD Pengelola Obyek wisata	*Kab. Kudus*	*12 Bln*	*554.180.000*	*APBD*				*Usulan OPD*
		Pembangunan rumah pohon, rehab kandang rusa, dan pembuatan sumur resapan di Taman Krida	*Kab. Kudus*	*1 Pkt*	*200.000.000*	*APBD*				*Usulan OPD*
		J U M L A H			**7.084.210.000**				**9.526.741.000**	

RENCANA PROGRAM, KEGIATAN, INDIKATOR KERJA, KELOMPOK SASARAN, DAN PENDANAAN INDIKATIF KABUPATEN KUDUS
TINGKAT : RKPD
OPD : 2.18.01 : DINAS KEARSIPAN DAN PERPUSTAKAAN

Kode	Urusan / Bidang Urusan Pemerintah Daerah dan Program / Kegiatan	Indikator Kinerja Program / Kegiatan	Rencana Tahun 2021				Catatan Penting	Perkiraan Maju Rencana Tahun 2022		Ket.
			Lokasi	Target Capaian Kerja	Kebutuhan Dana / Pagu Indikatif	Sumber Dana		Target Capaian Kerja	Kebutuhan Dana Pagu Indikatif	
1	2	3	4	5	6	7	8	9	10	11
2.17	***PERPUSTAKAAN***				***81.647.000***				***85.000.000***	
2.17.16	**Program Peningkatan Pelayanan dan sistem administrasi perpustakaan**				**81.647.000**				**85.000.000**	
		persentase pengunjung perpustakaan per tahun		**8 %**						
		persentase ketersediaan bahan pustaka		**72.65 %**						
2.17.16.01	Peningkatan administrasi perpustakaan dan pengembangan jaringan informasi perpustakaan		Kab. Kudus		27.835.000	APBD;			30.000.000	
		Jumlah pengunjung perpustakaan per tahun		69708,00 Org				76679,00		
		Pelaksanaan Bintek pengelolaan perpustakaan	*Ds.Kel. Wergu Wetan*	*1 Kali*	*4.050.000*	*APBD*				*Usulan OPD*
		Pelaksanaan Pembinaan, pengembangan perpustakaan melalui penataan perpustakaan pada perpustakaan desa dan sekolah	*Ds.Kel. Wergu Wetan*	*35 perpus*	*15.375.000*	*APBD*				*Usulan OPD*
		Pelaksanaan lomba - lomba dan bulan kunjung	*Ds.Kel. Wergu Wetan*	*3 Kali*	*0*	*APBD*				*Usulan OPD*
		Fasilitasi kegiatan masyarakat	*Ds.Kel. Wergu Wetan*	*44 Kali*	*7.440.000*	*APBD*				*Usulan OPD*
		Pembelian ATK dan penggandaan	*Ds.Kel. Wergu Wetan*	*12 Bln*	*970.000*	*APBD*				*Usulan OPD*
2.17.16.02	Pengelolaan perpustakaan daerah		Kab. Kudus		53.812.000	APBD;			55.000.000	
		Jumlah bahan pustaka		44733,00 Buku				45763,00		
		Pembelian Buku digitasi dan buku cetak	*Ds.Kel. Wergu Wetan*	*1 Pkt*	*12.200.000*	*APBD*				*Usulan OPD*
		Penyediaan Lembur hari sabtu dan minggu	*Ds.Kel. Wergu Wetan*	*12 Bln*	*41.612.000*	*APBD*				*Usulan OPD*
		Pelaksanaan Pengembangan koleksi CD/DVD Perpustakaan Daerah	*Ds.Kel. Wergu Wetan*	*100 Bh*	*0*	*APBD*				*Usulan OPD*
2.18	***KEARSIPAN***				***914.374.000***				***1.014.000.000***	
2.18.07	**Program pelayanan administrasi umum**				**670.904.000**				**759.000.000**	

Kode	Urusan / Bidang Urusan Pemerintah Daerah dan Program / Kegiatan	Indikator Kinerja Program / Kegiatan	Rencana Tahun 2021				Catatan Penting	Perkiraan Maju Rencana Tahun 2022		Ket.
			Lokasi	Target Capaian Kerja	Kebutuhan Dana / Pagu Indikatif	Sumber Dana		Target Capaian Kerja	Kebutuhan Dana Pagu Indikatif	
1	2	3	4	5	6	7	8	9	10	11
		Indeks kepuasan masyarakat atas kinerja perangkat daerah		**83**						
2.18.07.01	Peningkatan sistem perencanaan, evaluasi dan pelaporan capaian kinerja		Kab. Kudus		1.000.000	APBD;			3.000.000	
		Jumlah dokumen PEP yang tersusun sesuai standar		29,00 Dok				29,00		
		Penyusunan dokumen PEP yang tersusun sesuai standar	*Ds.Kel. Wergu Wetan*	*29 Dok*	-	*APBD*				*Usulan OPD*
2.18.07.02	Pelayanan administrasi dan pelaporan keuangan		Kab. Kudus		71.635.000	APBD;			156.000.000	
		Jumlah dokumen administrasi dan pelaporan keuangan yang tersusun sesuai standar		29,00 Dok				29,00		
		Honorarium PNS	*Ds.Kel. Wergu Wetan*	*12 OB*	-	*APBD*				*Usulan OPD*
2.18.07.03	Peningkatan kapasitas sumber daya dan sarana prasarana aparatur		Kab. Kudus		598.269.000	APBD;			600.000.000	
		Jumlah ASN yang kompetensinya meningkat		9,00 Org				9,00		
		*Penyediaan jasa surat menyurat **	*Ds.Kel. Wergu Wetan*	*355 Lbr*	-	*APBD*				*Usulan OPD*
		*Penyediaan jasa komunikasi, sumber daya air dan listrik **	*Ds.Kel. Wergu Wetan*	*3 Rek*	-	*APBD*				*Usulan OPD*
		*Penyediaan jasa peralatan dan perlengkapan kantor **	*Ds.Kel. Wergu Wetan*	*12 Kali*	-	*APBD*				*Usulan OPD*
		*Penyediaan jasa pemeliharaan dan perizinan kendaraan dinas /operasional **	*Ds.Kel. Wergu Wetan*	*5 Unit*	-	*APBD*				*Usulan OPD*
		*Penyediaan alat tulis kantor dan cetak penggandaan **	*Ds.Kel. Wergu Wetan*	*30 Jenis*	-	*APBD*				*Usulan OPD*
		*Penyediaan komponen instalasi listrik/penerangan bangunan kantor **	*Ds.Kel. Wergu Wetan*	*9 Jenis*	-	*APBD*				*Usulan OPD*
		*Penyediaan peralatan dan perlengkapan rumah tangga **	*Ds.Kel. Wergu Wetan*	*23 Jenis*	-	*APBD*				*Usulan OPD*
		*Pengadaan peralatan/perlengkapan gedung kantor **	*Ds.Kel. Wergu Wetan*	*4 Unit*	-	*APBD*				*Usulan OPD*
		*Pendidikan dan pelatihan formal **	*Ds.Kel. Wergu Wetan*	*6 Org*	-	*APBD*				*Usulan OPD*
		*Penyediaan bahan bacaan **	*Ds.Kel. Wergu Wetan*	*3 Jenis*	-	*APBD*				*Usulan OPD*

Kode	Urusan / Bidang Urusan Pemerintah Daerah dan Program / Kegiatan	Indikator Kinerja Program / Kegiatan	Rencana Tahun 2021				Catatan Penting	Perkiraan Maju Rencana Tahun 2022		Ket.
			Lokasi	Target Capaian Kerja	Kebutuhan Dana / Pagu Indikatif	Sumber Dana		Target Capaian Kerja	Kebutuhan Dana Pagu Indikatif	
1	2	3	4	5	6	7	8	9	10	11
		*Penyediaan makanan dan minuman **	*Ds.Kel. Wergu Wetan*	*26 Org*	*-*	*APBD*				*Usulan OPD*
		*Pelaksanaan rapat-rapat konsultasi dan koordinasi ke luar daerah dan dalam daerah **	*Ds.Kel. Wergu Wetan*	*140 OH*	*-*	*APBD*				*Usulan OPD*
		*Belanja jasa tenaga pelaksana kegiatan **	*Ds.Kel. Wergu Kulon*	*5 Org*	*-*	*APBD*				*Usulan OPD*
		*Penyediaan honorarium PHD, Tenaga Administrasi. **	*Ds.Kel. Wergu Wetan*	*13 OB*	*-*	*APBD*				*Usulan OPD*
		*Pemeliharaan ringan Gedung Kantor **	*Ds.Kel. Wergu Wetan*	*1 Pkt*	*-*	*APBD*				*Usulan OPD*
		*Asuransi ketenagakerjaan **	*Ds.Kel. Wergu Wetan*	*16 OB*	*-*	*APBD*				*Usulan OPD*
		*Asuransi Kesehatan **	*Ds.Kel. Wergu Wetan*	*16 OB*	*-*	*APBD*				*Usulan OPD*
2.18.19	**Program Peningkatan Pelayanan dan sistem administrasi kearsipan**				**243.470.000**				**255.000.000**	
		persentase perangkat daerah yang mengelola arsip secara baku		**56.71 %**						
2.18.19.01	Peningkatan administrasi kearsipan dan pengembangan jaringan informasi kearsipan		Kab. Kudus		232.320.000	APBD;			235.000.000	
		Jumlah OPD yang melaksanakan JRA		2,00 OPD				2,00		
		Pelaksanaan monitoring, evaluasi dan pelaporan kondisi situasi data	*Ds.Kel. Wergu Wetan*	*15 OPD*	*0*	*APBD*				*Usulan OPD*
		Pelaksanaan pameran arsip daerah lokal tingkat Jateng dan DIY	*Ds.Kel. Wergu Wetan*	*1 Kali*	*17.000.000*	*APBD*				*Usulan OPD*
		Pelaksanaan sosialisasi kearsipan di lingkungan instansi pemerintah Kabupaten Kudus	*Ds.Kel. Wergu Wetan*	*2 Kali*	*10.000.000*	*APBD*				*Usulan OPD*
		Pelaksanaan pembinaan kearsipan Perangkat Daerah	*Ds.Kel. Wergu Wetan*	*15 OPD*	*13.000.000*	*APBD*				*Usulan OPD*
		Penyediaan Jasa Tenaga Pelaksana Kegiatan	*Ds.Kel. Wergu Wetan*	*8 Org*	*192.320.000*	*APBD*	*Tenaga Administrasi/Pranata Kearsipan*			*Usulan OPD*
2.18.19.02	Pengelolaan arsip daerah		Kab. Kudus		11.150.000	APBD;			20.000.000	
		Jumlah SDM pengelola kearsipan.		20,00 Org				30,00		
		Pelaksanaan Fumigasi dan termitte control	*Ds.Kel. Wergu Wetan*	*1 Kali*	*2.150.000*	*APBD*				*Usulan OPD*

Kode	Urusan / Bidang Urusan Pemerintah Daerah dan Program / Kegiatan	Indikator Kinerja Program / Kegiatan	Rencana Tahun 2021				Catatan Penting	Perkiraan Maju Rencana Tahun 2022		Ket.
			Lokasi	Target Capaian Kerja	Kebutuhan Dana / Pagu Indikatif	Sumber Dana		Target Capaian Kerja	Kebutuhan Dana Pagu Indikatif	
1	**2**	**3**	**4**	**5**	**6**	**7**	**8**	**9**	**10**	**11**
		Fasilitasi akusisi arsip Perangkat Daerah	*Ds.Kel. Wergu Wetan*	*10 OPD*	*2.000.000*	*APBD*				*Usulan OPD*
		Alih media arsip tekstual	*Ds.Kel. Wergu Wetan*	*4800 Lbr*	*2.000.000*	*APBD*				*Usulan OPD*
		Peningkatan sarpras kearsipan	*Ds.Kel. Wergu Wetan*	*6 Unit*	*3.000.000*	*APBD*				*Usulan OPD*
		Pemeliharaan sarpras arsip	*Ds.Kel. Wergu Wetan*	*2 Kali*	*2.000.000*	*APBD*				*Usulan OPD*
		J U M L A H			**996.021.000**				**1.099.000.000**	

RENCANA PROGRAM, KEGIATAN, INDIKATOR KERJA, KELOMPOK SASARAN, DAN PENDANAAN INDIKATIF KABUPATEN KUDUS
TINGKAT : RKPD
OPD : 3.03.01 : DINAS PERTANIAN DAN PANGAN

Kode	Urusan / Bidang Urusan Pemerintah Daerah dan Program / Kegiatan	Indikator Kinerja Program / Kegiatan	Rencana Tahun 2021				Catatan Penting	Perkiraan Maju Rencana Tahun 2022		Ket.
			Lokasi	Target Capaian Kerja	Kebutuhan Dana / Pagu Indikatif	Sumber Dana		Target Capaian Kerja	Kebutuhan Dana Pagu Indikatif	
1	2	3	4	5	6	7	8	9	10	11
2.03	***PANGAN***				***1.005.000.000***				***1.005.000.000***	
2.03.16	**Program Peningkatan Ketahanan Pangan**				**1.005.000.000**				**1.005.000.000**	
		Persentase ketersediaan pangan utama		**100 %**						
		persentase keamanan pangan		**88 %**						
		persentase penanganan daerah rawan pangan		**90 %**						
2.03.16.22	Peningkatan Mutu dan Keamanan Pangan		Dinas Pertanian dan Pangan Kab. Kudus		150.000.000	APBD;			150.000.000	
		Prosentase Gapoktan penghasil pangan segar yang terfasilitasi tentang keamanan pangan		100,00 %				0,00		
		Prosentase sampel pangan yang diuji dalam kondisi aman untuk dikonsumsi		76,00 %				0,00		
		Administrasi pendukung kegiatan	*Kab. Kudus*	*1 Pkt*	*7.000.000*	*APBD*				*Usulan OPD*
		Uji laboratorium residu pestisida pangan segar	*Kab. Kudus*	*1 Pkt*	*25.000.000*	*APBD*				*Usulan OPD*
		Sosialisasi bmr pestisida dan keamanan pangan segar	*Kab. Kudus*	*30 Org*	*3.000.000*	*APBD*				*Usulan OPD*
		Pengadaan leaflet penyebaran informasi keamanan pangan	*Kab. Kudus*	*3000 Lbr*	*15.000.000*	*APBD*				*Usulan OPD*
		Pembinaan keamanan pangan	*Kab. Kudus*	*9 Kec*	*100.000.000*	*APBD*				*Usulan OPD*
2.03.16.37	Pengelolaaan ketersediaan dan distribusi pangan		Kab. Kudus		595.000.000	APBD;			595.000.000	
		Prosentase ketersediaan informasi pasokan harga dan akses pangan di daerah		90,00 %				0,00		
		Jumlah lumbung pangan yang difasilitasi		19,00 Unit				0,00		
		Jumlah desa rawan pangan yang difasilitasi		18,00 Desa/Kel				0,00		
		Jumlah penyediaan pangan utama (beras/gabah)		30,00 Ton				0,00		
		Pengelolaan cadangan pangan	*Kab. Kudus*	*1 Pkt*	*10.000.000*	*APBD*				*Usulan OPD*
		Pemeliharaan gudang cadangan pangan	*Kab. Kudus*	*1 Pkt*	*20.000.000*	*APBD*				*Usulan OPD*
		Pendampingan kelompok pupm	*Kab. Kudus*	*6 Kelpk*	*40.000.000*	*APBD*				*Usulan OPD*
		Pembinaan desa mandiri pangan dan kelompok lumbung pangan	*Kab. Kudus*	*9 Kec*	*80.000.000*	*APBD*				*Usulan OPD*
		Penyusunan neraca bahan makanan	*Kab. Kudus*	*1 Pkt*	*45.000.000*	*APBD*				*Usulan OPD*
		Gelar pasar tani	*Kab. Kudus*	*12 Kali*	*100.000.000*	*APBD*				*Usulan OPD*

Kode	Urusan / Bidang Urusan Pemerintah Daerah dan Program / Kegiatan	Indikator Kinerja Program / Kegiatan	Rencana Tahun 2021				Catatan Penting	Perkiraan Maju Rencana Tahun 2022		Ket.
			Lokasi	Target Capaian Kerja	Kebutuhan Dana / Pagu Indikatif	Sumber Dana		Target Capaian Kerja	Kebutuhan Dana Pagu Indikatif	
1	2	3	4	5	6	7	8	9	10	11
		Penyusunan panel harga pangan	*Kab. Kudus*	*1 Pkt*	*45.000.000*	*APBD*				*Usulan OPD*
		Pengadaan gabah kering giling	*Kab. Kudus*	*30 Ton*	*255.000.000*	*APBD*				*Usulan OPD*
2.03.16.39	Peningkatan pola konsumsi dan penganekaragaman pangan		Kab. Kudus		260.000.000	APBD;			260.000.000	
		Jumlah masyarakat yang paham tentang konsumsi B2SA		120,00 Org				0,00		
		Administrasi pendukung kegiatan	*Kab. Kudus*	*1 Pkt*	*10.000.000*	*APBD*				*Usulan OPD*
		Pameran pangan nusantara	*Kab. Kudus*	*2 Kali*	*100.000.000*	*APBD*				*Usulan OPD*
		Pelatihan olahan pangan	*Kab. Kudus*	*25 Org*	*25.000.000*	*APBD*				*Usulan OPD*
		Lomba masakan khas daerah	*Kab. Kudus*	*1 Kali*	*65.000.000*	*APBD*				*Usulan OPD*
		Lomba cipta menu tk. provinsi jawa tengah	*Kab. Kudus*	*1 Kali*	*30.000.000*	*APBD*				*Usulan OPD*
		Edukasi konsumsi b2sa bagi anak usia dini (sd/mi)	*Kab. Kudus*	*200 Org*	*30.000.000*	*APBD*				*Usulan OPD*
3.01	***KELAUTAN DAN PERIKANAN***				***427.000.000***				***427.000.000***	
3.01.30	**Program pembinaan dan pengembangan budidaya perikanan**				**427.000.000**				**427.000.000**	
		Persentase peningkatan produksi perikanan		**98 %**						
3.01.30.01	Peningkatan dan pengembangan produksi perikanan		Kab. Kudus		145.000.000	APBD;			145.000.000	
		Jumlah produksi perikanan tangkap		520,00 Ton				0,00		
		Jumlah produksi perikanan budidaya		2182,00 Ton				0,00		
		Pelatihan budidaya Perikanan dan sekolah lapang	*Ds.Mlati Lor*	*45 Org*	*120.000.000*	*APBD*				*Usulan OPD*
		Penyusunan data statistik	*Dinas Pertanian dan Pangan*	*1 Pkt*	*15.000.000*	*APBD*				*Usulan OPD*
		Administrasi pendukung kegiatan	*Dinas Pertanian dan Pangan*	*1 Pkt*	*10.000.000*	*APBD*				*Usulan OPD*
3.01.30.03	Pengelolaan dan Pemasaran Produksi Perikanan		Kab. Kudus		242.000.000	APBD;			242.000.000	
		Jumlah produksi olahan hasil perikanan		1845,00 Ton				0,00		
		Forum POKDAKAN dan POKLAHSAR	*Kab. Kudus*	*6 Kali*	*25.000.000*	*APBD*				*Usulan OPD*
		Pembinaan dan Penumbuhan Kelompok (POKDAKAN/POKLAHSAR)	*Kab. Kudus*	*9 Kec*	*27.000.000*	*APBD*				*Usulan OPD*
		Kontes Ikan Hias dan Pameran Hasil Perikanan Kabupaten Kudus	*Kab. Kudus*	*2 Kali*	*40.000.000*	*APBD*				*Usulan OPD*

Kode	Urusan / Bidang Urusan Pemerintah Daerah dan Program / Kegiatan	Indikator Kinerja Program / Kegiatan	Rencana Tahun 2021				Catatan Penting	Perkiraan Maju Rencana Tahun 2022		Ket.
			Lokasi	Target Capaian Kerja	Kebutuhan Dana / Pagu Indikatif	Sumber Dana		Target Capaian Kerja	Kebutuhan Dana Pagu Indikatif	
1	2	3	4	5	6	7	8	9	10	11
		Lomba Masak Ikan dan Pameran Hasil Perikanan dalam rangka Hari Ikan Nasional dan Hari Nusantara tingkat Provinsi Jawa Tengah	*Kab. Kudus*	*1 Pkt*	*50.000.000*	*APBD*				*Usulan OPD*
		Sosialisasi GEMARIKAN	*Kab. Kudus*	*100 Org*	*50.000.000*	*APBD*				*Usulan OPD*
		Pelatihan Pengolahan Hasil Perikanan	*Kab. Kudus*	*45 Org*	*40.000.000*	*APBD*				*Usulan OPD*
		Administrasi pendukung kegiatan	*Dinas Pertanian dan Pangan*	*1 Pkt*	*10.000.000*					*Usulan OPD*
3.01.30.04	Operasional Pengelolaan UPTD Balai Benih Perikanan		Kab. Kudus		40.000.000	APBD;			40.000.000	
		Jumlah produksi benih ikan		125000,00 Ekor				0,00		
		Pengadaan pakan ikan dan kelengkapan pembibitan	*Kab. Kudus*	*1 Pkt*	*40.000.000*	*APBD*				*Usulan OPD*
3.03	***PERTANIAN***				***6.245.211.000***				***6.729.000.000***	
3.03.07	**Program pelayanan administrasi umum**				**2.206.211.000**				**2.600.000.000**	
		Indeks kepuasan masyarakat atas kinerja perangkat daerah		**83**						
3.03.07.01	Peningkatan sistem perencanaan, evaluasi dan pelaporan capaian kinerja		Dinas Pertanian dan Pangan Kab. Kudus		20.000.000	APBD;			20.000.000	
		Jumlah dokumen perencanaan, evaluasi dan pelaporan yang tersusun sesuai standart		33,00 Dok				0,00		
		Pengadaan ATK, Penggandaan, Belanja makan minum rapat dan perjalanan dinas	*Kab. Kudus*	*1 Pkt*	*-*	*APBD*				*Usulan OPD*
3.03.07.02	Pelayanan administrasi dan pelaporan keuangan		Dinas Pertanian dan Pangan Kab. Kudus		45.000.000	APBD;			80.000.000	
		Jumlah data/dokumen administrasi dan pelaporan keuangan yang tersusun sesuai standart		29,00 Dok				0,00		
		Pembayaran PBB	*Kab. Kudus*	*1 Thn*	*-*	*APBD*				*Usulan OPD*
		Honorarium pengelola kegiatan, honor pelatih senam dan narasumber bintal	*Kab. Kudus*	*1 Pkt*	*-*	*APBD*				*Usulan OPD*
3.03.07.03	Peningkatan kapasitas sumber daya dan sarana prasarana aparatur		Dinas Pertanian dan Pangan Kab. Kudus		2.141.211.000	APBD;			2.500.000.000	
		Jumlah data/dokumen kepegawaian dan administrasi umum yang tersusun sesuai standart		65,00 Dok				0,00		
		Pembuatan sekat ruang kantor sekretariat	*Kab. Kudus*	*1 Pkt*	*-*	*APBD*				*Usulan OPD*
		Pendidikan dan pelatihan formal	*Kab. Kudus*	*12 Bln*	*-*	*APBD*				*Usulan OPD*

Kode	Urusan / Bidang Urusan Pemerintah Daerah dan Program / Kegiatan	Indikator Kinerja Program / Kegiatan	Rencana Tahun 2021				Catatan Penting	Perkiraan Maju Rencana Tahun 2022		Ket.
			Lokasi	Target Capaian Kerja	Kebutuhan Dana / Pagu Indikatif	Sumber Dana		Target Capaian Kerja	Kebutuhan Dana Pagu Indikatif	
1	2	3	4	5	6	7	8	9	10	11
		Penyediaan makanan dan minuman	*Kab. Kudus*	*12 Bln*	*-*	*APBD*				*Usulan OPD*
		Rapat koordinasi dan konsultasi keluar daerah	*Kab. Kudus*	*12 Bln*	*-*	*APBD*				*Usulan OPD*
		Sewa tanah untuk kantor, BPP dan lumbung pangan	*Kab. Kudus*	*25 Lok*	*-*	*APBD*				*Usulan OPD*
		Pemeliharaan kendaraan dinas/operasional, perlengkapan gedung kantor, peralatan dan mesin, Pengadaan BBM, pembelian suku cadang, KIR dan pajak kendaraan	*Kab. Kudus*	*12 Bln*	*-*	*APBD*				*Usulan OPD*
		Jasa asuransi gedung	*Kab. Kudus*	*12 Bln*	*-*	*APBD*				*Usulan OPD*
		Honor dan asuransi Tenaga outsorcing/kontrak tenaga pembantu administrasi, kebersihan, penjaga, sopir	*Kab. Kudus*	*10 Bln*	*-*	*APBD*				*Usulan OPD*
		Jasa servise peralatan dan perlengkapan kantor, jasa pemeliharaan kendaraan dinas	*Kab. Kudus*	*12 Bln*	*-*	*APBD*				*Usulan OPD*
		Jasa komunikasi, sumber daya air dan listrik, tambah daya dan pasang pdam, jaringan internet	*Kab. Kudus*	*12 Bln*	*-*	*APBD*				*Usulan OPD*
		Pengadaan alat tulis kantor, materai, barang cetakan dan penggandaan, komponen instalasi listrik/penerangan bangunan kantor, rehab instalasi listrik, peralatan rumah tangga dan bahan bacaan dan peraturan perundang-undangan	*Kab. Kudus*	*1 Pkt*	*-*	*APBD*				*Usulan OPD*
3.03.27	**Program Peningkatan Produksi dan Sarana Prasarana Pertanian/Perkebunan**				**3.440.000.000**				**3.530.000.000**	
		persentase peningkatan produktifitas hasil pertanian / perkebunan		**97.03 %**						
3.03.27.01	Peningkatan produksi tanaman pangan		Kab. Kudus		1.777.000.000	APBD;			1.500.000.000	
		Jumlah penanaman bibit unggul tanaman buah-buahan		10000,00 Batang				0,00		
		Jumlah Gapoktan yang difasilitasi dalam menyusun RDKK		123,00 Kelpk				0,00		
		Jumlah penyediaan obat-obatan pertanian untuk pemberantasan hama penyakit tanaman pangan		1000,00 Liter				0,00		
		Jumlah petani yang meningkat ketrampilannya di bidang budidaya tanaman pangan dan hortikultura		200,00 Org				0,00		
		Sekolah lapang dan demplot budidaya tanaman umbi (porang)	*Kab. Kudus*	*1 Ha*	*20.000.000*	*APBD*				*Usulan OPD*
		Sekolah lapang dan pengembangan kawasan budidaya bawang merah	*Kab. Kudus*	*5 Ha*	*115.000.000*	*APBD*				*Usulan OPD*
		Pelatihan dan peningkatan produksi komoditas jamur	*Kab. Kudus*	*5000 Bh*	*20.000.000*	*APBD*				*Usulan OPD*
		Pengadaan obat-obatan pertanian	*Kab. Kudus*	*1500 Kg*	*100.000.000*	*APBD*				*Usulan OPD*

Kode	Urusan / Bidang Urusan Pemerintah Daerah dan Program / Kegiatan	Indikator Kinerja Program / Kegiatan	Rencana Tahun 2021				Catatan Penting	Perkiraan Maju Rencana Tahun 2022		Ket.
			Lokasi	Target Capaian Kerja	Kebutuhan Dana / Pagu Indikatif	Sumber Dana		Target Capaian Kerja	Kebutuhan Dana Pagu Indikatif	
1	2	3	4	5	6	7	8	9	10	11
		Promosi hasil produksi pertanian/perkebunan unggul daerah (pameran pangan, festival buah, soropadan agro expo, kudus expo)	*Kab. Kudus*	*4 Kali*	*180.000.000*	*APBD*				*Usulan OPD*
		Pengadaan bibit tanaman buah-buahan unggulan	*Kab. Kudus*	*6000 Batang*	*1.000.000.000*	*APBD*				*Usulan OPD*
		Penyuluhan dan pendampingan bagi pertanian/perkebunan (penyusunan rdkk, pelatihan teknologi pertanian, lomba penyuluhan pertanian	*Kab. Kudus*	*1 Pkt*	*100.000.000*	*APBD*				*Usulan OPD*
		Pelatihan kader saka taruna bumi	*Kab. Kudus*	*50 Org*	*25.000.000*	*APBD*				*Usulan OPD*
		Administrasi pendukung kegiatan	*Kab. Kudus*	*1 Pkt*	*17.000.000*	*APBD*				*Usulan OPD*
		SLTPP dan demplot padi organik	*Kab. Kudus*	*4 Ha*	*100.000.000*	*APBD*				*Usulan OPD*
		Sekolah lapang dan Demplot biofarmaka jahe	*Ds.Kandangmas*	*2 Ha*	*50.000.000*	*APBD*				*Usulan OPD*
		Sekolah lapang dan demplot biofarmaka kencur	*Ds.Kandangmas*	*2 Ha*	*50.000.000*	*APBD*				*Usulan OPD*
3.03.27.02	Peningkatan produksi tanaman perkebunan		Kab. Kudus		783.000.000	APBD;			2.000.000.000	
		Jumlah penanaman bibit unggul tanaman perkebunan		11000,00 Batang				0,00		
		Jumlah petani yang meningkat ketrampilannya di bidang budidaya tanaman perkebunan		150,00 Org				0,00		
		Hibah bibit kopi robusta	*Ds.Rahtawu*	*10000 Batang*	*120.000.000*	*APBD*				*Usulan OPD*
		Hibah bibit kelapa kopyor	*Ds.Kandangmas*	*5000 Batang*	*150.000.000*	*APBD*				*Usulan OPD*
		Hibah bibit kopi robusta	*Ds.Menawan*	*5000 Batang*	*60.000.000*	*APBD*				*Usulan OPD*
		Hibah alat pengolahan kopi (mesin roasting/mesin sangrai kopi)	*Ds.Japan*	*1 Unit*	*25.000.000*	*APBD*				*Usulan OPD*
		Hibah alat pengolahan kopi (mesin huller)	*Ds.Japan*	*1 Unit*	*20.000.000*	*APBD*				*Usulan OPD*
		Hibah alat pengolahan kopi (mesin huller)	*Ds.Rahtawu*	*1 Unit*	*20.000.000*	*APBD*				*Usulan OPD*
		Hibah alat pengolahan kopi (mesin pulper)	*Ds.Rahtawu*	*1 Unit*	*28.000.000*	*APBD*				*Usulan OPD*
		Pelatihan petani tebu	*Ds.Sadang*	*1 Pkt*	*40.000.000*	*APBD*				*Usulan OPD*
		Administrasi pendukung kegiatan	*Kab. Kudus*	*1 Pkt*	*10.000.000*	*APBD*				*Usulan OPD*
		pengadaan bibit kopi kelompok tani rukun santoso ds. yapan	*Ds.Japan*	*3000 Batang*	*45.000.000*	*APBD*				*Usulan OPD*
		pengadaan bibit cengkeh kelompok tani rukun santoso ds. yapan	*Ds.Japan*	*4000 Batang*	*60.000.000*	*APBD*				*Usulan OPD*
		pengadaan bibit kopi kelompok tani tani mudo desa menawan	*Ds.Menawan*	*3000 Batang*	*45.000.000*	*APBD*				*Usulan OPD*
		pengadaan bibit cengkeh kelompok tani tani mudo ds. menawan	*Ds.Menawan*	*4000 Batang*	*60.000.000*	*APBD*				*Usulan OPD*

Kode	Urusan / Bidang Urusan Pemerintah Daerah dan Program / Kegiatan	Indikator Kinerja Program / Kegiatan	Rencana Tahun 2021				Catatan Penting	Perkiraan Maju Rencana Tahun 2022		Ket.
			Lokasi	Target Capaian Kerja	Kebutuhan Dana / Pagu Indikatif	Sumber Dana		Target Capaian Kerja	Kebutuhan Dana Pagu Indikatif	
1	2	3	4	5	6	7	8	9	10	11
		pengadaan alat pasca panen pengolahan kopi kelompok tani semliro mulyo	*Ds.Rahtawu*	*1 Pkt*	*100.000.000*	*APBD*				*Usulan OPD*
3.03.27.03	Peningkatan sarana dan prasarana produksi pertanian/perkebunan		Kab. Kudus		850.000.000	APBD;			0	
		Jumlah infrastruktur pertanian kondisi baik		450,00 KM				0,00		
		Jumlah alsintan yang siap pakai		115,00 Unit				0,00		
		Pengelolaan alsintan untuk brigade alsintan dinas	*Kab. Kudus*	*12 Bln*	*50.000.000*	*APBD*				*Usulan OPD*
		Pembangunan BPP Undaan lanjutan	*Kab. Kudus*	*1 Pkt*	*750.000.000*	*APBD*				*Usulan OPD*
		Perencanaan, Pengawasan dan administrasi kegiatan	*Kab. Kudus*	*1 Pkt*	*50.000.000*	*APBD*				*Usulan OPD*
3.03.27.05	Operasional Pengelolaan UPTD Balai Benih Pertanian		Dinas Pertanian dan Pangan		30.000.000	APBD;			30.000.000	
		Jumlah benih padi bersertifikat yang tersedia		3,00 Ton				0,00		
		belanja bahan/bibit tanaman	*Kab. Kudus*	*180 Kg*	*4.500.000*	*APBD*				*Usulan OPD*
		honor buruh trampil	*Kab. Kudus*	*120 OH*	*10.000.000*	*APBD*				*Usulan OPD*
		pengadaan obat-obatan pertanian	*Kab. Kudus*	*7 Liter*	*1.410.000*	*APBD*				*Usulan OPD*
		pengadaan plastik berlogo	*Kab. Kudus*	*2200 Lbr*	*1.100.000*	*APBD*				*Usulan OPD*
		administrasi pendukung kegiatan	*Kab. Kudus*	*1 Pkt*	*5.090.000*	*APBD*				*Usulan OPD*
		pengadaan pupuk	*Kab. Kudus*	*1 Pkt*	*7.900.000*	*APBD*				*Usulan OPD*
3.03.28	**Program Peningkatan Produksi dan Sarana Prasarana Peternakan**				**599.000.000**				**599.000.000**	
		Persentase peningkatan produksi peternakan		**90.7 %**						
3.03.28.01	Pembinaan dan pengembangan peternakan		Kab. Kudus		259.000.000	APBD;			259.000.000	
		Jumlah peningkatan populasi ternak besar		11185,00 Ekor				0,00		
		Jumlah peningkatan populasi ternak kecil		40578,00 Ekor				0,00		
		Jumlah peningkatan populasi ternak unggas		11035164,00 Ekor				0,00		
		Pelatihan pembuatan Pakan ternak Fermentasi	*Ds.Getasrabi RT./RW.*	*1,00 Pkt*	*25.000.000*	*APBD*	*Getassrabi*			*Musrenbang Kec*
		Pengadaan n2 cair, semen beku dan peralatan ib	*Kab. Kudus*	*1 Pkt*	*40.000.000*	*APBD*				*Usulan OPD*
		Pengadaan obat-obatan ternak	*Kab. Kudus*	*1 Pkt*	*49.000.000*	*APBD*				*Usulan OPD*
		Pengadaan sarana prasarana kesehatan hewan dan kesmavet	*Kab. Kudus*	*1 Pkt*	*40.000.000*	*APBD*				*Usulan OPD*

Kode	Urusan / Bidang Urusan Pemerintah Daerah dan Program / Kegiatan	Indikator Kinerja Program / Kegiatan	Rencana Tahun 2021				Catatan Penting	Perkiraan Maju Rencana Tahun 2022		Ket.
			Lokasi	Target Capaian Kerja	Kebutuhan Dana / Pagu Indikatif	Sumber Dana		Target Capaian Kerja	Kebutuhan Dana Pagu Indikatif	
1	2	3	4	5	6	7	8	9	10	11
		Uji darah dan uji produk hasil ternak	*Kab. Kudus*	*1 Pkt*	*10.000.000*	*APBD*				*Usulan OPD*
		Pembinaan dan peningkatan SDM petugas peternakan	*Kab. Kudus*	*1 Pkt*	*30.000.000*	*APBD*				*Usulan OPD*
		Penyusunan data peternakan	*Kab. Kudus*	*1 Pkt*	*20.000.000*	*APBD*				*Usulan OPD*
		Pelatihan budidaya peternakan	*Kab. Kudus*	*50 Org*	*25.000.000*	*APBD*				*Usulan OPD*
		Administrasi pendukung kegiatan	*Kab. Kudus*	*1 Pkt*	*20.000.000*	*APBD*				*Usulan OPD*
3.03.28.02	Peningkatan usaha dan sarana prasarana peternakan		Kab. Kudus		290.000.000	APBD;			290.000.000	
		Jumlah wira usaha peternakan yang difasilitasi		150,00 Org				0,00		
		Jumlah peningkatan sarpras peternakan		1,00 Unit				0,00		
		Pembinaan dan peningkatan teknologi sarana prasarana peternakan	*Kab. Kudus*	*1 Pkt*	*100.000.000*	*APBD*				*Usulan OPD*
		Pengawasan perdagangan ternak antar daerah	*Kab. Kudus*	*12 Bln*	*20.000.000*	*APBD*				*Usulan OPD*
		Pengembangan usaha agribisnis peternakan	*Kab. Kudus*	*1 Pkt*	*150.000.000*	*APBD*				*Usulan OPD*
		Administrasi pendukung kegiatan	*Kab. Kudus*	*1 Pkt*	*20.000.000*	*APBD*				*Usulan OPD*
3.03.28.03	Operasional Pengelolaan UPTD Pusat Kesehatan Hewan dan Rumah Potong Hewan		Dinas Pertanian dan Pangan Kab. Kudus		50.000.000	APBD;			50.000.000	
		Jumlah hewan yang disembelih sesuai standart ASUH(Aman, sehat, utuh dan halal)		1300,00 Ekor				0,00		
		Jumlah hewan yang mendapatkan pelayanan kesehatan		130,00 Ekor				0,00		
		Operasional dan pengelolaan upt pokeswan	*Kab. Kudus*	*1 Pkt*	*20.000.000*	*APBD*				*Usulan OPD*
		Operasional dan pengelolaan rumah potong hewan	*Kab. Kudus*	*1 Pkt*	*30.000.000*	*APBD*				*Usulan OPD*
		J U M L A H			**7.677.211.000**				**8.161.000.000**	

RENCANA PROGRAM, KEGIATAN, INDIKATOR KERJA, KELOMPOK SASARAN, DAN PENDANAAN INDIKATIF KABUPATEN KUDUS
TINGKAT : RKPD
OPD : 3.06.01 : DINAS PERDAGANGAN

Kode	Urusan / Bidang Urusan Pemerintah Daerah dan Program / Kegiatan	Indikator Kinerja Program / Kegiatan	Rencana Tahun 2021				Catatan Penting	Perkiraan Maju Rencana Tahun 2022		Ket.
			Lokasi	Target Capaian Kerja	Kebutuhan Dana / Pagu Indikatif	Sumber Dana		Target Capaian Kerja	Kebutuhan Dana Pagu Indikatif	
1	2	3	4	5	6	7	8	9	10	11
3.06	***PERDAGANGAN***				***8.638.040.000***				***11.940.000.000***	
3.06.07	**Program pelayanan administrasi umum**				**7.298.540.000**				**10.150.000.000**	
		Indeks kepuasan masyarakat atas kinerja perangkat daerah		**83**						
3.06.07.01	Peningkatan sistem perencanaan, evaluasi dan pelaporan capaian kinerja		Dinas Perdagangan Kab. Kudus		15.000.000	APBD;			25.000.000	
		Jumlah dokumen PEP yang tersusun sesuai standar		5,00 Jenis				0,00		
3.06.07.02	Pelayanan administrasi dan pelaporan keuangan		Dinas Perdagangan Kab. Kudus		100.000.000	APBD;			125.000.000	
		Jumlah dokumen administrasi dan pelaporan keuangan yang tersusun sesuai standar		19,00 Dok				0,00		
3.06.07.03	Peningkatan kapasitas sumber daya dan sarana prasarana aparatur		Dinas Perdagangan Kab. Kudus		7.183.540.000	APBD;			10.000.000.000	
		Jumlah Pelayanan Sarpras Aparatur		53,00 Jenis				0,00		
		Jumlah dokumen pengelolaan SDM yang tersusun sesuai ketentuan		16,00 Dok				0,00		
		Jumlah dokumen pengelolaan aset yang tersusun sesuai ketentuan		12,00 Dok				0,00		
		Jumlah ASN dan Non ASN yang kompeten		304,00 Org				0,00		
		Jumlah sarpras yang dikelola : Barang tidak bergerak (Gedung) yang dikelola		36,00 Unit				0,00		
		Jumlah barang Bergerak (Kendaraan dinas mobil dan sepeda motor) yang dikelola		22,00 Unit				0,00		
		Jumlah ASN yang meningkat kapasitasnya		5,00 Org				0,00		
3.06.19	**Program Pembinaan pedagang kaki lima dan asongan**				**285.000.000**				**325.000.000**	
		cakupan bina kelompok pedagang/usaha informal		**50 %**						
3.06.19.19	Pembinaan dan Penataan PKL		Kabupaten Kudus		50.000.000	APBD;			75.000.000	
		Jumlah PKL yang dibina		250,00 Org				0,00		
		Jumlah penataan di lokasi PKL		10,00 Lok				0,00		
3.06.19.20	Pemberdayaan PKL		Kab. Kudus		235.000.000	APBD;			250.000.000	
		Jumlah PKL pada acara tradisi Dandangan		350,00 Org				0,00		
3.06.24	**Program Fasilitasi Perdagangan, Promosi dan Perlindungan Konsumen**				**374.500.000**				**440.000.000**	

Kode	Urusan / Bidang Urusan Pemerintah Daerah dan Program / Kegiatan	Indikator Kinerja Program / Kegiatan	Rencana Tahun 2021				Catatan Penting	Perkiraan Maju Rencana Tahun 2022		Ket.
			Lokasi	Target Capaian Kerja	Kebutuhan Dana / Pagu Indikatif	Sumber Dana		Target Capaian Kerja	Kebutuhan Dana Pagu Indikatif	
1	2	3	4	5	6	7	8	9	10	11
		cakupan pembinaan fasilitasi perdagangan, pengendalian bahan pokok dan barang penting, pengawasan barang bersubsidi serta pelaksanaan promosi		**90 %**						
		cakupan fasilitasi perlindungan konsumen		**85 %**						
3.06.24.01	Fasilitasi, Pembinaan dan Pengawasan Perdagangan		Kab. Kudus		110.000.000	APBD;			140.000.000	
		Jumlah pengawasan barang yang dilakukan		12,00 Kali				0,00		
		Jumlah pemantauan harga barang pokok		356,00 Kali				0,00		
		JUmlah pelaku usaha potensi ekspor		8,00 Org				0,00		
3.06.24.02	Promosi dan Perlindungan Konsumen		Kab. Kudus		264.500.000	APBD;			300.000.000	
		Jumlah UTTP yang ditera dan tera ulang		15300,00 Unit				0,00		
		Jumlah peserta Sosialisasi Undang-undang UTTP		90,00 Org				0,00		
		Jumlah masalah sengketa konsumen yang telah difasilitasi		2,00 Kasus				0,00		
		Jumlah UKM yang mengikuti pameran		4,00 Org				0,00		
3.06.25	**Program Peningkatan dan Pengelolaan Pasar**				**680.000.000**				**1.025.000.000**	
		Kontribusi Pendapatan Pasar terhadap PAD		**39 %**						
		Cakupan Pengelolaan Pasar rakyat		**85 %**						
3.06.25.01	Pengelolaan Pendapatan, Ketertiban dan Kebersihan Pasar				480.000.000	APBD;			525.000.000	
		Realisasi penerimaan retribusi pasar		4,00 %				0,00		
3.06.25.02	Penataan pembangunan dan Peningkatan Pengelolaan Sarana Prasarana Pasar		Kab. Kudus		200.000.000	APBD;			500.000.000	
		Persentase Pembangunan Pasar yang memadai dan pengelolaan sarpras pasar		79,00 %				0,00		
		J U M L A H			**8.638.040.000**				**11.940.000.000**	

RENCANA PROGRAM, KEGIATAN, INDIKATOR KERJA, KELOMPOK SASARAN, DAN PENDANAAN INDIKATIF KABUPATEN KUDUS
TINGKAT : RKPD
OPD : 4.01.03.01 : SEKRETARIAT DAERAH - BAGIAN PEMERINTAHAN

Kode	Urusan / Bidang Urusan Pemerintah Daerah dan Program / Kegiatan	Indikator Kinerja Program / Kegiatan	Rencana Tahun 2021				Catatan Penting	Perkiraan Maju Rencana Tahun 2022		Ket.
			Lokasi	Target Capaian Kerja	Kebutuhan Dana / Pagu Indikatif	Sumber Dana		Target Capaian Kerja	Kebutuhan Dana Pagu Indikatif	
1	2	3	4	5	6	7	8	9	10	11
4.01	***ADMINISTRASI PEMERINTAHAN***				***782.778.000***				***720.000.000***	
4.01.07	**Program pelayanan administrasi umum**				**189.542.000**				**200.000.000**	
		Indeks kepuasan masyarakat atas kinerja perangkat daerah		**83**						
4.01.07.02	Pelayanan administrasi dan pelaporan keuangan		Bagian Pemerintahan Setda		28.100.000	APBD;			30.000.000	
		Jumlah dokumen perencanaan dan pelaporan keuangan PD yang tersusun sesuai standar		7,00 Dok				7,00 Dok		
		Honorarium Panitia Pelaksana Kegiatan	*Bagian Pemerintahan Setda*	*5 Org*	-	*APBD*				*Usulan OPD*
		Belanja Penggandaan	*Bagian Pemerintahan Setda*	*2500 Lbr*	-	*APBD*				*Usulan OPD*
4.01.07.03	Peningkatan kapasitas sumber daya dan sarana prasarana aparatur		Bagian Pemerintahan Setda		161.442.000	APBD;			170.000.000	
		Jumlah dokumen pengelolaan SDM yang tersusun sesuai ketentuan		8,00 Dok				8,00 Dok		
		Jumlah dokumen pengelolaan aset yang tersusun sesuai ketentuan		10,00 Dok				10,00 Dok		
		Jumlah ASN yang kompeten		12,00 Org				12,00 Org		
		Honorarium Pegawai Honorer	*Bagian Pemerintahan Setda*	*1 Org*	-	*APBD*				*Usulan OPD*
		Belanja Alat Tulis Kantor	*Bagian Pemerintahan Setda*	*17 Jenis*	-	*APBD*				*Usulan OPD*
		Belanja Materai	*Bagian Pemerintahan Setda*	*2 Jenis*	-	*APBD*				*Usulan OPD*
		Belanja Surat Kabar	*Bagian Pemerintahan Setda*	*2 Eksp*	-	*APBD*				*Usulan OPD*
		Belanja Jasa Service dan Perlengkapan Kantor	*Bagian Pemerintahan Setda*	*12 Unit*	-	*APBD*				*Usulan OPD*
		Belanja Premi Asuransi Kesehatan	*Bagian Pemerintahan Setda*	*1 Org*	-	*APBD*				*Usulan OPD*
		Belanja Premi Asuransi Ketenagakaerjaan	*Bagian Pemerintahan Setda*	*1 Org*	-	*APBD*				*Usulan OPD*
		Belanja Penggantian Suku Cadang Kendaraan Dinas	*Bagian Pemerintahan Setda*	*4 Unit*	-	*APBD*				*Usulan OPD*
		Belanja BBM dan Pelumas	*Bagian Pemerintahan Setda*	*4 Unit*	-	*APBD*				*Usulan OPD*
		Belanja Perpanjangan STNK	*Bagian Pemerintahan Setda*	*4 Unit*	-	*APBD*				*Usulan OPD*
		Belanja Jasa Service Kendaraan Dinas	*Bagian Pemerintahan Setda*	*4 Unit*	-	*APBD*				*Usulan OPD*
		Belanja Cetak	*Bagian Pemerintahan Setda*	*3 Jenis*	-	*APBD*				*Usulan OPD*
		Belanja Fotocopy	*Bagian Pemerintahan Setda*	*31090 Lbr*	-	*APBD*				*Usulan OPD*

Kode	Urusan / Bidang Urusan Pemerintah Daerah dan Program / Kegiatan	Indikator Kinerja Program / Kegiatan	Rencana Tahun 2021				Catatan Penting	Perkiraan Maju Rencana Tahun 2022		Ket.
			Lokasi	Target Capaian Kerja	Kebutuhan Dana / Pagu Indikatif	Sumber Dana		Target Capaian Kerja	Kebutuhan Dana Pagu Indikatif	
1	2	3	4	5	6	7	8	9	10	11
		Belanja Minuman Harian Pegawai	*Bagian Pemerintahan Setda*	*12 Org*	*-*	*APBD*				*Usulan OPD*
		Belanja Makanan dan Mimuman Rapat	*Bagian Pemerintahan Setda*	*525 Org*	*-*	*APBD*				*Usulan OPD*
		Belanja Perjalanan Dinas Luar Daerah	*Bagian Pemerintahan Setda*	*55 OH*	*-*	*APBD*				*Usulan OPD*
4.01.35	**Program fasilitasi tata pemerintahan**				**593.236.000**				**520.000.000**	
		persentase fasilitasi penyelenggaraan pemerintahan		**100 %**						
		persentase fasilitasi kerjasama		**100 %**						
4.01.35.01	Fasilitasi Pemerintahan Daerah		Bagian Pemerintahan Setda		415.240.000	APBD;			270.000.000	
		Jumlah kecamatan yang difasilitasi pemerintahan sesuai ketentuan		9,00 Kec				9,00 Kec		
		Jumlah pemetaan batas wilayah desa/kelurahan		100,00 Titik				100,00 Titik		
		Jumlah pelaksanaan penegasan batas wilayah dengan kabupaten tetangga		1,00 Pkt				1,00 Pkt		
		Jumlah rancangan peraturan perundang-undangan bidang pemerintahan yang tersusun		2,00 Perbup				12,00 Perbup		
		Iuran Kepesertaan APKASI dan FORSESDASI	*Bagian Pemerintahan Setda*	*1 Thn*	*35.000.000*	*APBD*				*Usulan OPD*
		Rapat Kerja Perangkat Wilayah	*Bagian Pemerintahan Setda*	*1 Kali*	*26.140.000*	*APBD*				*Usulan OPD*
		Evaluasi Kinerja Kecamatan	*Bagian Pemerintahan Setda*	*9 Kec*	*6.400.000*	*APBD*				*Usulan OPD*
		Penyusunan Rancangan Peraturan Perundang-undangan bidang Pemerintahan	*Bagian Pemerintahan Setda*	*2 Perbup*	*7.200.000*	*APBD*				*Usulan OPD*
		Penegasan Batas Wilayah desa / kelurahan	*Bagian Pemerintahan Setda*	*450 Titik*	*240.500.000*	*APBD*				*Usulan OPD*
		Penegasan Batas Wilayah dengan Kabupaten Tetangga	*Bagian Pemerintahan Setda*	*1 Pkt*	*100.000.000*	*APBD*				*Usulan OPD*
4.01.35.02	Fasilitasi Penyelenggaraan Otonomi Daerah dan Kerjasama		Bagian Pemerintahan Setda		177.996.000	APBD;			250.000.000	
		Presentase fasilitasi kerjasama		100,00 %				100,00		
		Jumlah dokumen LPPD yang tersusun dan terbit di media massa sesuai ketentuan		1,00 Dok				1,00 Dok		
		Jumlah dokumen pelaksanaan pilkada yang tersusun		0,00				1,00		
		Jumlah kerjasama daerah yang mencapai penandatangan MoU		5,00 Dok				5,00		
		Jumlah dokumen LKPJ yang tersusun sesuai ketentuan		1,00 Dok				1,00		
		Jumlah Fasilitasi Kunjungan Kerja yang terlayani		25,00 Kali				25,00 Kali		
		SK Bupati dan Wakil Bupati Terpilih yang tepat waktu		0,00				0,00		
		Jumlah Laporan SPM yang di terapkan		1,00 Dok				1,00		

Kode	Urusan / Bidang Urusan Pemerintah Daerah dan Program / Kegiatan	Indikator Kinerja Program / Kegiatan	Rencana Tahun 2021				Catatan Penting	Perkiraan Maju Rencana Tahun 2022		Ket.
			Lokasi	Target Capaian Kerja	Kebutuhan Dana / Pagu Indikatif	Sumber Dana		Target Capaian Kerja	Kebutuhan Dana Pagu Indikatif	
1	**2**	**3**	**4**	**5**	**6**	**7**	**8**	**9**	**10**	**11**
		Penayangan LPPD		1,00 Kali				1,00 Kali		
		Dokumen LPPD	*Bagian Pemerintahan Setda*	*1 Dok*	*115.841.000*	*APBD*				*Usulan OPD*
		Penayangan LPPD di Media Massa	*Bagian Pemerintahan Setda*	*1 Kali*	*34.020.000*	*APBD*				*Usulan OPD*
		Laporan Keterengan Pertanggung Jawaban	*Bagian Pemerintahan Setda*	*1 Dok*	*20.935.000*	*APBD*				*Usulan OPD*
		Laporan Pelaksanaan Kerjasama Daerah	*Bagian Pemerintahan Setda*	*1 Dok*	*1.125.000*	*APBD*				*Usulan OPD*
		Fasilitasi Penerimaan Kunjungan Kerja di Kabupaten Kudus	*Bagian Pemerintahan Setda*	*25 Kali*	*5.625.000*	*APBD*				*Usulan OPD*
		Laporan SPM	*Bagian Pemerintahan Setda*	*1 Dok*	*450.000*	*APBD*				*Usulan OPD*
		J U M L A H			**782.778.000**				**720.000.000**	

RENCANA PROGRAM, KEGIATAN, INDIKATOR KERJA, KELOMPOK SASARAN, DAN PENDANAAN INDIKATIF KABUPATEN KUDUS
TINGKAT : RKPD
OPD : 4.01.03.02 : SEKRETARIAT DAERAH - BAGIAN KESEJAHTERAAN RAKYAT

Kode	Urusan / Bidang Urusan Pemerintah Daerah dan Program / Kegiatan	Indikator Kinerja Program / Kegiatan	Rencana Tahun 2021				Catatan Penting	Perkiraan Maju Rencana Tahun 2022		Ket.
			Lokasi	Target Capaian Kerja	Kebutuhan Dana / Pagu Indikatif	Sumber Dana		Target Capaian Kerja	Kebutuhan Dana Pagu Indikatif	
1	2	3	4	5	6	7	8	9	10	11
4.01	***ADMINISTRASI PEMERINTAHAN***				***41.462.394.000***				***41.462.394.000***	
4.01.07	**Program pelayanan administrasi umum**				**470.385.000**				**470.385.000**	
		Indeks kepuasan masyarakat atas kinerja perangkat daerah		**83**						
4.01.07.02	Pelayanan administrasi dan pelaporan keuangan		Bagian Kesejahteraan Rakyat		135.760.000	APBD;			135.760.000	
		Jumlah dokumen pelaporan keuangan PD yang tersusun sesuai standar		1,00 Dok				1,00 Dok		
		Jumlah dokumen perencanaan dan pelaporan PD sesuai standar		4,00 Dok				4,00 Dok		
4.01.07.03	Peningkatan kapasitas sumber daya dan sarana prasarana aparatur		Bagian Kesejahteraan Rakyat		334.625.000	APBD;			334.625.000	
		Jumlah dokumen pengelolaan SDM yang tersusun sesuai ketentuan		1,00 Dok				1,00 Dok		
		Jumlah dokumen pengelolaan aset yang tersusun sesuai ketentuan		1,00 Dok				1,00 Dok		
		Jumlah ASN yang kompeten		14,00 Org				14,00 Org		
4.01.41	**Program peningkatan kesejahteraan rakyat**				**40.992.009.000**				**40.992.009.000**	
		persentase fasilitasi peningkatan kesejahteraan sosial dan kegiatan keagamaan		**100 %**						
		persentase fasilitasi penyaluran dan pemanfaatan zakat, infak, sodaqoh		**100 %**						
4.01.41.01	Fasilitasi dan peningkatan kesejahteraan sosial		Bagian Kesejahteraan Rakyat		37.859.068.000	APBD;			37.859.068.000	
		Jumlah Fasilitasi Khotib, Imam dan Marbot Masjid, Imam Mushola dan tempat ibadah lainnya		2,00 Kali				2,00		
		Jumlah Guru Non PNS Madrasah Swasta, Madrasah Negeri, Madrasah Diniyah, TPQ dan Diakonia		7079,00 Org				7079,00 Org		
4.01.41.02	Fasilitasi kegiatan keagamaan		Bagian Kesejahteraan Rakyat		3.132.941.000	APBD;			3.132.941.000	
		Jumlah fasilitasi Kegiatan Keagamaan		40,00 Kgt				40,00 Kgt		

Kode	Urusan / Bidang Urusan Pemerintah Daerah dan Program / Kegiatan	Indikator Kinerja Program / Kegiatan	Rencana Tahun 2021				Catatan Penting	Perkiraan Maju Rencana Tahun 2022		Ket.
			Lokasi	Target Capaian Kerja	Kebutuhan Dana / Pagu Indikatif	Sumber Dana		Target Capaian Kerja	Kebutuhan Dana Pagu Indikatif	
1	**2**	**3**	**4**	**5**	**6**	**7**	**8**	**9**	**10**	**11**
		Pembukaan dan Penutupan Porsadin	*Ds.Demaan*	*2 Pkt*	*597.430.000*	*APBD*	*Jl. Simpang Tujuh No.1, Kudus, Demaan, Kec. Kota*			*Usulan OPD*
J U M L A H					**41.462.394.000**				**41.462.394.000**	

RENCANA PROGRAM, KEGIATAN, INDIKATOR KERJA, KELOMPOK SASARAN, DAN PENDANAAN INDIKATIF KABUPATEN KUDUS
TINGKAT : RKPD
OPD : 4.01.03.03 : SEKRETARIAT DAERAH - BAGIAN HUKUM

Kode	Urusan / Bidang Urusan Pemerintah Daerah dan Program / Kegiatan	Indikator Kinerja Program / Kegiatan	Rencana Tahun 2021				Catatan Penting	Perkiraan Maju Rencana Tahun 2022		Ket.
			Lokasi	Target Capaian Kerja	Kebutuhan Dana / Pagu Indikatif	Sumber Dana		Target Capaian Kerja	Kebutuhan Dana Pagu Indikatif	
1	2	3	4	5	6	7	8	9	10	11
4.01	***ADMINISTRASI PEMERINTAHAN***				***890.823.000***				***888.827.000***	
4.01.07	**Program pelayanan administrasi umum**				**156.900.000**				**157.900.000**	
		Indeks kepuasan masyarakat atas kinerja perangkat daerah		**83**						
4.01.07.02	Pelayanan administrasi dan pelaporan keuangan		Bagian Hukum		12.900.000	APBD;			12.900.000	
		Jumlah dokumen perencanaan dan pelaporan keuangan yang tersusun sesuai standar		7,00 Dok				7,00 Dok		
		Jumlah Honorarium panitia pelaksana kegiatan (KPA, Bendahara Pengeluaran Pembantu BL, Pembantu Bendahara Pengeluaran BTL, Pengurus Barang Pembantu)		12,00 Bln				12,00 Bln		
		Jumlah dokumen keuangan yang tersusun (RKA, DPA, DPPA,Laporan Keuangan bulanan/semesteran,laporan prognosis realisasi anggaran, LKPJ akhir tahun dan LKPD)		7,00 Dok				0,00 Dok		
		Penyusunan dokumen perencanaan dan palaporan keuangan	*Bagian Hukum*	*7,00 Dok*	-	*APBD*				*Usulan OPD*
		Honorarium Panitia Pelaksana Kegiatan (KPA, Bendahara Pengeluaran Pembantu BL, Pembantu Bendahara Pengeluaran BTL, Pengurus Barang)	*Bagian Hukum*	*12,00 Bln*	-	*APBD*				*Usulan OPD*
4.01.07.03	Peningkatan kapasitas sumber daya dan sarana prasarana aparatur		Bagian Hukum		144.000.000	APBD;			145.000.000	
		Jumlah barang habis pakai penunjang administrasi kantor		25,00 Jenis				25,00 Jenis		
		Jumlah kegiatan perjalanan dinas		3,00 Org				3,00 Org		
		Jumlah jasa servive peralatan dan peralatan kantor		18,00 Jenis				18,00 Jenis		
		Jumlah jasa operasional kendaraan dan perijinan kendaraan dinas		7,00 Unit				7,00 Unit		
		Jumlah pemeliharaan operasional kendaraan dinas/operasional		7,00 Unit				7,00 Unit		
		Jumlah bahan bacaan dan peraturan perundang-undangan		2,00 Jenis				2,00 Jenis		
		Jumlah pengadaan buku peraturan perundang-undangan		40,00 Buku				40,00 Buku		
		Belanja jasa surat menyurat	*Bagian Hukum*	*3 Jenis*	-	*APBD*				*Usulan OPD*
		Belanja ATK	*Bagian Hukum*	*25,00 Jenis*	-	*APBD*				*Usulan OPD*
		Belanja jasa service peralatan dan perlengkapan kantor	*Bagian Hukum*	*18 Jenis*	-	*APBD*				*Usulan OPD*
		Belanja jasa operasional kendaraan dan perijinan kendaraan dinas	*Bagian Hukum*	*7,00 Unit*	-	*APBD*				*Usulan OPD*
		Belanja cetak	*Bagian Hukum*	*2,00 Jenis*	-	*APBD*				*Usulan OPD*

Kode	Urusan / Bidang Urusan Pemerintah Daerah dan Program / Kegiatan	Indikator Kinerja Program / Kegiatan	Rencana Tahun 2021				Catatan Penting	Perkiraan Maju Rencana Tahun 2022		Ket.
			Lokasi	Target Capaian Kerja	Kebutuhan Dana / Pagu Indikatif	Sumber Dana		Target Capaian Kerja	Kebutuhan Dana Pagu Indikatif	
1	2	3	4	5	6	7	8	9	10	11
		Belanja Penggandaan	*Bagian Hukum*	*31750 Lbr*	*-*	*APBD*				*Usulan OPD*
		Belanja bahan bacaan dan peraturan perundang-undangan	*Bagian Hukum*	*2,00 Jenis*	*-*	*APBD*				*Usulan OPD*
		Belanja pengadaan buku peraturan perundang-undangan	*Bagian Hukum*	*40,00 Buku*	*-*	*APBD*				*Usulan OPD*
		Belanja makan dan minum	*Bagian Hukum*	*6,00 Jenis*	*-*	*APBD*				*Usulan OPD*
		Belanja Perjalanan dinas	*Bagian Hukum*	*3,00 Org*	*-*	*APBD*				*Usulan OPD*
		Belanja Pemeliharaan operasional kendaraan dinas/operasional	*Bagian Hukum*	*7,00 Unit*	*-*	*APBD*				*Usulan OPD*
4.01.36	**Program penataan peraturan perundang-undangan, bantuan hukum dan penegakan HAM**				**733.923.000**				**730.927.000**	
		Prosentase penataan terhadap peraturan perundang-undangan dan penyelesaian penanganan kasus Pemda		**100 %**						
		persentase peningkatan produk hukum daerah yang diinformasikan		**100 %**						
4.01.36.01	Fasilitasi penyusunan rancangan peraturan perundang-undangan		Bagian Hukum		160.000.000	APBD;			160.000.000	
		Jumlah rancangan peraturan perundang-undangan yang tersusun		235,00 Draft				250,00		
		Fasilitasi penyusunan draft produk hukum daerah	*Bagian Hukum*	*235 Draft*	*160.000.000*	*APBD*				*Usulan OPD*
4.01.36.02	Pengkajian dan publikasi peraturan perundang-undangan		Bagian Hukum		167.996.000	APBD;			165.000.000	
		Jumlah Himpunan Produk Hukum yang dicetak dan dipublikasikan		760,00 Buku				760,00 Buku		
		Pencetakan dan terpublikasikannya Himpunan Produk Hukum	*Bagian Hukum*	*760 Buku*	*167.996.000*	*APBD*				*Usulan OPD*
4.01.36.03	Fasilitasi penanganan masalah hukum dan penegakan HAM		Bagian Hukum		205.927.000	APBD;			205.927.000	
		Presentase tertanganinya perkara Pemda		100,00 %				100,00		
		Jumlah dokumen Ranham yang dilaporkan		2,00 Dok				2,00		
		Penanagan perkara Pemda	*Bagian Hukum*	*6 Kasus*	*205.927.000*	*APBD*				*Usulan OPD*
4.01.36.04	Fasilitasi penanganan masalah hukum dan penegakan HAM (DBHCHT)		Bagian Hukum		200.000.000	DBHCHT;			200.000.000	
		Jumlah masyarakat yang menerima sosialisasi peraturan perUUan bidang cukai		500,00 Org				500,00		
		Sosialisasi peraturan perUUan bidang cukai	*Bagian Hukum*	*500 Org*	*200.000.000*	*DBHCHT*				*Usulan OPD*
		J U M L A H			**890.823.000**				**888.827.000**	

RENCANA PROGRAM, KEGIATAN, INDIKATOR KERJA, KELOMPOK SASARAN, DAN PENDANAAN INDIKATIF KABUPATEN KUDUS
TINGKAT : RKPD
OPD : 4.01.03.04 : SEKRETARIAT DAERAH - BAGIAN PEREKONOMIAN

Kode	Urusan / Bidang Urusan Pemerintah Daerah dan Program / Kegiatan	Indikator Kinerja Program / Kegiatan	Rencana Tahun 2021				Catatan Penting	Perkiraan Maju Rencana Tahun 2022		Ket.
			Lokasi	Target Capaian Kerja	Kebutuhan Dana / Pagu Indikatif	Sumber Dana		Target Capaian Kerja	Kebutuhan Dana Pagu Indikatif	
1	2	3	4	5	6	7	8	9	10	11
4.01	***ADMINISTRASI PEMERINTAHAN***				***245.000.000***				***1.406.500.000***	
4.01.07	**Program pelayanan administrasi umum**				**140.000.000**				**166.500.000**	
		Indeks kepuasan masyarakat atas kinerja perangkat daerah		**83**						
4.01.07.02	Pelayanan administrasi dan pelaporan keuangan		Bagian Perekonomian		19.300.000	APBD;			46.500.000	
		Jumlah dokumen Pelaporan keuangan PD yang tersusun sesuai standar		1,00 Dok				1,00		
		Jumlah dokumen perencanaan dan pelaporan PD sesuai standar		6,00 Dok				6,00 Dok		
		Jumlah pengelola kegiatan/keuangan PD		6,00 Org				6,00		
		Penyusunan dokumen perencanaan dan pelaporan	*Kab. Kudus*	*7 Dok*	-	*APBD*				*Usulan OPD*
4.01.07.03	Peningkatan kapasitas sumber daya dan sarana prasarana aparatur		Bagian Perekonomian		120.700.000	APBD;			120.000.000	
		Jumlah dokumen pengelolaan SDM yang tersusun sesuai dengan ketentuan		12,00 Dok				12,00		
		Jumlah pengelolaan aset yang tersusun sesuai dengan ketentuan		12,00 Dok				12,00		
		Jumlah belanja sarana dan prasarana aparatur		15,00 Jenis				15,00		
		jumlah sarana dan prasarana aparatur kantor yang terpelihara		17,00 Unit				17,00		
		Alat Tulis Kantor	*Kab. Kudus*	*37 Jenis*	-	*APBD*				*Usulan OPD*
		Penyediaan Jasa Surat Menyurat	*Kab. Kudus*	*2 Jenis*	-	*APBD*				*Usulan OPD*
		Penyediaan Bahan Bacaan dan Peraturan Perundang-Undangan	*Kab. Kudus*	*1 Jenis*	-	*APBD*				*Usulan OPD*
		Penyediaan Jasa Peralatan dan Perlengkapan Kantor	*Kab. Kudus*	*15 Unit*	-	*APBD*				*Usulan OPD*
		Pendidikan dan Pelatihan Formal	*Kab. Kudus*	*1 Pkt*	-	*APBD*				*Usulan OPD*
		Pemeliharaan Rutin/Berkala Kendaraan Dinas/Operasional	*Kab. Kudus*	*4 Unit*	-	*APBD*				*Usulan OPD*
		Penyediaan Peralatan Rumah Tangga	*Kab. Kudus*	*12 Bln*	-	*APBD*				*Usulan OPD*
		Tersedianya Barang Cetakan dan Penggandaan	*Kab. Kudus*	*6 Jenis*	-	*APBD*				*Usulan OPD*
		Penyediaan Jasa Pemeliharaan dan Perizinan Kendaraan Dinas/Operasional	*Kab. Kudus*	*4 Unit*	-	*APBD*				*Usulan OPD*
		Penyediaan Makanan dan Minuman	*Kab. Kudus*	*150 Dos*	-	*APBD*				*Usulan OPD*
		Perjalanan Dinas	*Kab. Kudus*	*12 Bln*	-	*APBD*				*Usulan OPD*

Kode	Urusan / Bidang Urusan Pemerintah Daerah dan Program / Kegiatan	Indikator Kinerja Program / Kegiatan	Rencana Tahun 2021				Catatan Penting	Perkiraan Maju Rencana Tahun 2022		Ket.
			Lokasi	Target Capaian Kerja	Kebutuhan Dana / Pagu Indikatif	Sumber Dana		Target Capaian Kerja	Kebutuhan Dana Pagu Indikatif	
1	**2**	**3**	**4**	**5**	**6**	**7**	**8**	**9**	**10**	**11**
4.01.37	**Program peningkatan perekonomian daerah**				**105.000.000**				**1.240.000.000**	
		Prosentase pelaksanaan rekomendasi TPID		**81 %**						
		Prosentase kenaikan kontribusi laba BUMD terhadap PAD		**6 %**						
4.01.37.01	Pengembangan perekonomian daerah		Bagian Perekonomian		75.000.000	APBD;			1.200.000.000	
		Jumlah dokumen pelaporan Ekuinda, TPID dan TPAKD		11,00 Dok				11,00		
		Jumlah dokumen pelaporan realisasi penggunaan DBHCHT		4,00 Dok				4,00		
		Fasilitasi pengembangan perekonomian Daerah	*Kab. Kudus*	*12 Bln*	*75.000.000*	*APBD*				*Usulan OPD*
4.01.37.03	Pembinaan BUMD dan BLUD		Bagian Perekonomian		30.000.000	APBD;			40.000.000	
		Jumlah Perusda dengan hasil audit WTP		5,00 Perusahaan				5,00		
		Jumlah BLUD yang terbina		20,00 Lembaga				20,00		
		Fasilitasi Pembinaan BUMD dan BLUD	*Kab. Kudus*	*12 Bln*	*30.000.000*	*APBD*				*Usulan OPD*
		J U M L A H			**245.000.000**				**1.406.500.000**	

RENCANA PROGRAM, KEGIATAN, INDIKATOR KERJA, KELOMPOK SASARAN, DAN PENDANAAN INDIKATIF KABUPATEN KUDUS
TINGKAT : RKPD
OPD : 4.01.03.05 : SEKRETARIAT DAERAH - BAGIAN ADMINISTRASI PEMBANGUNAN

Kode	Urusan / Bidang Urusan Pemerintah Daerah dan Program / Kegiatan	Indikator Kinerja Program / Kegiatan	Rencana Tahun 2021				Catatan Penting	Perkiraan Maju Rencana Tahun 2022		Ket.
			Lokasi	Target Capaian Kerja	Kebutuhan Dana / Pagu Indikatif	Sumber Dana		Target Capaian Kerja	Kebutuhan Dana Pagu Indikatif	
1	2	3	4	5	6	7	8	9	10	11
4.01	***ADMINISTRASI PEMERINTAHAN***				***270.000.000***				***350.000.000***	
4.01.07	**Program pelayanan administrasi umum**				**100.000.000**				**140.000.000**	
		Indeks kepuasan masyarakat atas kinerja perangkat daerah		**83**						
4.01.07.02	Pelayanan administrasi dan pelaporan keuangan		Bagian Administrasi Pembangunan		16.000.000	APBD;			20.000.000	
		Jumlah dokumen perencanaan dan pelaporan Perangkat Daerah sesuai standar		6,00 Dok				6,00 Dok		
		Jumlah dokumen pelaporan keuangan Perangkat Daerah yang tersusun sesuai standar		1,00 Dok				1,00 Dok		
		Jumlah pengelola kegiatan/keuangan perangkat daerah		5,00 Org				5,00 Org		
		Pengelola kegiatan/keuangan perangkat daerah	*Kab. Kudus*	*5 Org*	-	*APBD*				*Usulan OPD*
4.01.07.03	Peningkatan kapasitas sumber daya dan sarana prasarana aparatur		Bagian Administrasi Pembangunan		84.000.000	APBD;			120.000.000	
		Jumlah dokumen pengelolaan SDM yang tersusun sesuai ketentuan		12,00 Dok				12,00 Dok		
		Jumlah dokumen pengelolaan aset yang tersusun sesuai ketentuan		12,00 Dok				12,00 Dok		
		Jumlah belanja sarana dan prasarana aparatur		14,00 Jenis				14,00 Jenis		
		Jumlah sarana dan prasarana aparatur kantor yang terpelihara		11,00 Unit				11,00 Unit		
		Pemenuhan sarana prasarana aparatur	*Kab. Kudus*	*12 Dok*	-	*APBD*				*Usulan OPD*
4.01.45	**Program Pengelolaan Administrasi Pembangunan**				**170.000.000**				**210.000.000**	
		Prosentase penyusunan program pembangunan daerah yang tepat waktu		**100 %**						
		Prosentase realisasi kegiatan pembangunan yang tepat waktu		**88 %**						
4.01.45.01	Penyusunan Program Pembangunan Daerah				40.000.000	APBD;			45.000.000	
		Jumlah dokumen rencana program pembangunan daerah (Renstra, Renja, RKPD dan KUA PPAS)		4,00 Dok				4,00 Dok		
		Penyusunan Renja, Renstra, RKPD dan KUA PPAS Setda	*Kab. Kudus*	*5 Dok*	*40.000.000*	*APBD*				*Usulan OPD*

Kode	Urusan / Bidang Urusan Pemerintah Daerah dan Program / Kegiatan	Indikator Kinerja Program / Kegiatan	Rencana Tahun 2021				Catatan Penting	Perkiraan Maju Rencana Tahun 2022		Ket.
			Lokasi	Target Capaian Kerja	Kebutuhan Dana / Pagu Indikatif	Sumber Dana		Target Capaian Kerja	Kebutuhan Dana Pagu Indikatif	
1	**2**	**3**	**4**	**5**	**6**	**7**	**8**	**9**	**10**	**11**
4.01.45.02	Pengendalian, Evaluasi dan Pelaporan Program Pembangunan Daerah				130.000.000	APBD;			165.000.000	
		Jumlah dokumen pelaporan realisasi kegiatan dan keuangan perangkat daerah		12,00 Dok				12,00 Dok		
		Jumlah dokumen pelaporan kegiatan Bangub		1,00 Dok				1,00 Dok		
		Jumlah dokumen LKJiP/SAKIP, LPPD, LKPJ Setda		3,00 Dok				3,00 Dok		
		Sistem Informasi Pelaporan Perkembangan Kegiatan OPD		1,00 Pkt				1,00 Pkt		
		Penyusunan laporan relisasi kegiatan dan keuangan daerah, LKJiP/SAKIP, LPPD dan LKPJ Setda	*Kab. Kudus*	*16 Dok*	*130.000.000*	*APBD*				*Usulan OPD*
		J U M L A H			**270.000.000**				**350.000.000**	

RENCANA PROGRAM, KEGIATAN, INDIKATOR KERJA, KELOMPOK SASARAN, DAN PENDANAAN INDIKATIF KABUPATEN KUDUS
TINGKAT : RKPD
OPD : 4.01.03.06 : SEKRETARIAT DAERAH - BAGIAN PENGADAAN BARANG DAN JASA

Kode	Urusan / Bidang Urusan Pemerintah Daerah dan Program / Kegiatan	Indikator Kinerja Program / Kegiatan	Rencana Tahun 2021				Catatan Penting	Perkiraan Maju Rencana Tahun 2022		Ket.
			Lokasi	Target Capaian Kerja	Kebutuhan Dana / Pagu Indikatif	Sumber Dana		Target Capaian Kerja	Kebutuhan Dana Pagu Indikatif	
1	2	3	4	5	6	7	8	9	10	11
4.01	***ADMINISTRASI PEMERINTAHAN***				***1.929.989.000***				***3.750.000.000***	
4.01.07	**Program pelayanan administrasi umum**				**532.677.000**				**950.000.000**	
		Indeks kepuasan masyarakat atas kinerja perangkat daerah		**83**						
4.01.07.02	Pelayanan administrasi dan pelaporan keuangan		Kabupaten Kudus		78.176.000	APBD;			140.000.000	
		Jumlah dokumen pelaporan keuangan PD yang tersusun sesuai standar		8,00 Dok				8,00		
		Jumlah pengelola kegiatan/keuangan PD		4,00 Org				4,00		
4.01.07.03	Peningkatan kapasitas sumber daya dan sarana prasarana aparatur		Kabupaten Kudus		454.501.000	APBD;			810.000.000	
		Jumlah dokumen pengelolaan SDM yang tersusun sesuai ketentuan		27,00 Dok				27,00 Dok		
		Jumlah dokumen pengelolaan aset yang tersusun sesuai ketentuan		2,00 Dok				2,00 Dok		
		Jumlah ASN yang kompetensinya meningkat		15,00 Org				30,00 Org		
		Jumlah sarpras aparatur kantor yang terpelihara		25,00 Unit				30,00 Unit		
		Jumlah Jasa Tenaga Administrasi dan IT Pengadaan Barang/Jasa		5,00 Org				5,00 Org		
4.01.40	**Program Pengelolaan Pengadaan Barang/Jasa**				**1.397.312.000**				**2.800.000.000**	
		Persentase fasilitasi proses pengadaan barang/jasa sesuai standar pelayanan		**88 %**						
4.01.40.04	Pembinaan dan Advokasi Pengadaan Barang/Jasa		Kabupaten Kudus		135.575.000	APBD;			300.000.000	
		Jumlah peserta sosialisasi Pengadaan Barang dan Jasa		525,00 Org				875,00 Org		
		Jumlah dokumen pelaksanaan pembinaan dan advokasi Pengadaan Barang dan Jasa		4,00 Dok				4,00 Dok		
4.01.40.05	Pengelolaan Pengadaan Barang/Jasa		Kabupaten Kudus		963.877.000	APBD;			2.000.000.000	
		Jumlah pengelolaan pengadaan barang dan jasa		100,00 Pkt				190,00		
		Jumlah dokumen pengelolaan Pengadaan Barang dan Jasa		4,00 Dok				4,00 Dok		
4.01.40.06	Pengelolaan Layanan Pengadaan Barang/Jasa Secara Elektronik		Kabupaten Kudus		297.860.000	APBD;			500.000.000	
		Jumlah sistem layanan pengadaan secara elektronik		2,00 Sys				2,00 Sys		
		Jumlah Sistem Rencana Umum Pengadaan Kab Kudus		1,00 Pkt				1,00		
		Konsinyering input Rencana Umum Pengadaan (RUP)		1,00 Kgt				2,00		

Kode	Urusan / Bidang Urusan Pemerintah Daerah dan Program / Kegiatan	Indikator Kinerja Program / Kegiatan	Rencana Tahun 2021				Catatan Penting	Perkiraan Maju Rencana Tahun 2022		Ket.
			Lokasi	Target Capaian Kerja	Kebutuhan Dana / Pagu Indikatif	Sumber Dana		Target Capaian Kerja	Kebutuhan Dana Pagu Indikatif	
1	2	3	4	5	6	7	8	9	10	11
		Jumlah dokumen pelaksanaan fasilitasi layanan pengadaan secara elektronik		4,00 Dok				4,00 Dok		
		J U M L A H			**1.929.989.000**				**3.750.000.000**	

RENCANA PROGRAM, KEGIATAN, INDIKATOR KERJA, KELOMPOK SASARAN, DAN PENDANAAN INDIKATIF KABUPATEN KUDUS
TINGKAT : RKPD
OPD : 4.01.03.07 : SEKRETARIAT DAERAH - BAGIAN UMUM

Kode	Urusan / Bidang Urusan Pemerintah Daerah dan Program / Kegiatan	Indikator Kinerja Program / Kegiatan	Rencana Tahun 2021				Catatan Penting	Perkiraan Maju Rencana Tahun 2022		Ket.
			Lokasi	Target Capaian Kerja	Kebutuhan Dana / Pagu Indikatif	Sumber Dana		Target Capaian Kerja	Kebutuhan Dana Pagu Indikatif	
1	2	3	4	5	6	7	8	9	10	11
4.01	***ADMINISTRASI PEMERINTAHAN***				***10.709.072.000***				***21.265.699.000***	
4.01.07	**Program pelayanan administrasi umum**				**10.709.072.000**				**21.265.699.000**	
		Indeks kepuasan masyarakat atas kinerja perangkat daerah		**83**						
4.01.07.02	Pelayanan administrasi dan pelaporan keuangan		Bagian Umum Setda		605.953.000	APBD;			700.000.000	
		jumlah dok penyusunan akuntansi dan laporan keuangan(12),Laporan tanggapan pemeriksaan(2), Laporan Capaian kinerja dan ikhtisar realisasi kinerja OPD, Laporan keuangan bulanan / semesteran (14) Laporan prognosis (2), Laporan Keungan akhir th (5)		35,00 Lap				35,00		
		Tersedianya uang lembur PNS		46,00 Org				46,00		
		Penyediaan Gaji dan Tunjangan PNS		65,00 Org				65,00		
		Jumlah dokumen Administrasi keuangan meliputi Administrasi pelaksanaan tugas ASN(1), penyiapan bahan Pelaksanaan verifikasi(1)		13,00 Dok				13,00		
		Dokumen pelaporan keuangan (Laporan progres fisik dan keuangan bulanan, Laporan Prognosis, Laporan keuangan bulanan)	*Kab. Kudus*	*14 Dok*	-	*APBD*				*Usulan OPD*
		Dokumen administrasi keuangan / pertanggungjawaban keuangan bulanan	*Kab. Kudus*	*12 Dok*	-	*APBD*				*Usulan OPD*
4.01.07.03	Peningkatan kapasitas sumber daya dan sarana prasarana aparatur		Bagian Umum Setda		8.925.517.000	APBD;			19.065.699.000	
		Jumlah pemeliharaan sarana dan prasaran Rumah Dinas		5,00 Pkt				7,00		
		Jumlah pemeliharaan sarana dan prasarana gedung kantor		6,00 Pkt				31,00		
		Jumlah pengadaan sarana dan prasarana gedung kantor dan rumah dinas		53,00 Jenis				53,00		
		Jumlah pengadaan bahan pakai habis dan bahan material		8,00 Jenis				8,00		
		Jumlah dokumen pedoman pengelolaan SDM dan Aset sesuai dengan standar : Laporan BMD (2), Persediaan(12), Laporan Kegiatan yang menonjol(12), Laporan penghematan energi(12)		38,00 Dok				0,00		
		Pengadaan GPS tracker untuk pemetaan wilayah (tapem)	*Kab. Kudus*	*1 Set*	-	*APBD*				*Usulan OPD*

Kode	Urusan / Bidang Urusan Pemerintah Daerah dan Program / Kegiatan	Indikator Kinerja Program / Kegiatan	Rencana Tahun 2021				Catatan Penting	Perkiraan Maju Rencana Tahun 2022		Ket.
			Lokasi	Target Capaian Kerja	Kebutuhan Dana / Pagu Indikatif	Sumber Dana		Target Capaian Kerja	Kebutuhan Dana Pagu Indikatif	
1	2	3	4	5	6	7	8	9	10	11
		Pengadaan AC 2 PK 9 (adbang2, um1,pbj2,kesra2,hukum2), dispenser 3(adbang1,pbj2), televisi 2(adbang,org), komputer PC 9(prot2,pbj5,kesra2), laptop 20(umum4, tapem2, adbang4,pbj5,kesra3,perek1,org), printer laserjet 7(umum4, prot2,pbj1), printer inkjet 2(prot), scanner F4 5(prot1,perek1,org1,hukum2), hardisk eksternal 4TB(prot2), memori 64GB 2(prot), camera 2(prot1, adbang1), lensa camera (prot), flashlight (prot), camera video (prot), tripod (prot), monopod (prot), tas camera 2(prot), UV Filter (prot), baterai camera 2(prot), dry box 2(prot), HT UHF 5(prot), mesin penghancur kertas 3 (adbang1, pbj2)	*Kab. Kudus*	*86 Unit*	*-*	*APBD*				*Usulan OPD*
		Pengadaan mebelair setda berupa : 2 bh rak kayu, rak buku besi 4(organisasi),20 bh kursi staf (tapem10,pbj10), kursi hadap(tapem3), whiteboard 2(adbang1,pbj1). filling cabinet (adbang3 hukum2), almari besi 3 (adbang2 hkm1),almari besi kaca 2(pbj2), kursi rapat 28 (adbang8 hkm20), meja staf10 (pbj), meja rapat 4(adbang), meja kursi tamu 1(kesra)	*Kab. Kudus*	*59 Unit*	*-*	*APBD*				*Usulan OPD*
		Fasilitasi asuransi kebakaran Gedung kantor dan kendaraan dinas (Perlengkapan)	*Kab. Kudus*	*2 Pkt*	*-*	*APBD*				*Usulan OPD*
		Fasilitasi jamuan makan dan minum tamu, serta Penginapan tamu Bupati / Wakil Bupati, (Rumah tangga)	*Kab. Kudus*	*20950 Org*	*-*	*APBD*				*Usulan OPD*
		Fasilitasi pemeliharaan perlengkapan dan peralatan rumah tangga, serta mebelair (perlengkapan)	*Kab. Kudus*	*16 Jenis*	*-*	*APBD*				*Usulan OPD*
		Fasilitasi pelayanan jasa telekomunikasi, air dan listrik (perlengkapan)	*Kab. Kudus*	*3 Jenis*	*-*	*APBD*				*Usulan OPD*
		Fasilitasi penyediaan outsourching cleaning service gedung kantor (perlengkapan)	*Kab. Kudus*	*27 Org*	*-*	*APBD*				*Usulan OPD*
		Fasilitasi jasa tenaga teknisi, keamanan, pengemudi, resepsionis pelayan tamu, pramusaji, dan lembur terbayar (perlengkapan)	*Kab. Kudus*	*27 Org*	*-*	*APBD*				*Usulan OPD*
		Fasilitasi penyediaan bahan makanan dan minuman Bupati dan Wakil Bupati, dan penyediaan pakan ternak (rumah tangga)	*Kab. Kudus*	*159 Jenis*	*-*	*APBD*				*Usulan OPD*
		Fasilitasi penyediaan BBM genset, isi ulang tabung pemadam, isi ulang tabung pemadam (perlengkapan)	*Kab. Kudus*	*3 Jenis*	*-*	*APBD*				*Usulan OPD*
		Fasilitasi pemeliharaan rutin / berkala kendaraan dinas / operasional dan perizinan kendaraan dinas (perlengkapan)	*Kab. Kudus*	*21 Unit*	*-*	*APBD*				*Usulan OPD*
		Fasilitasi penyediaan alat listrik, peralatan kebersihan dan bahan pembersih, bahan peralatan dan perlengkapan serta perlengkapan dan peralatan rumah tangga dan gedung kantor (perlengkapan)	*Kab. Kudus*	*212 Jenis*	*-*	*APBD*				*Usulan OPD*
		Fasilitasi pemeliharaan gedung kantor dilingkungan kantor Bupati , jasa konsultansi perencanaan teknis dan Pengawasan teknis(perlengkapan)	*Kab. Kudus*	*6 Pkt*	*-*	*APBD*				*Usulan OPD*
		Fasilitasi penyediaan outsourching cleaning service rumah dinas (rumah tangga)	*Kab. Kudus*	*15 Org*	*-*	*APBD*				*Usulan OPD*
		Fasilitasi penyediaan makanan dan minuman harian pegawai serta kegiatan lain	*Kab. Kudus*	*60 Org*	*-*	*APBD*				*Usulan OPD*
		Fasilitasi penyediaan peralatan kebersihan dan bahan pembersih, tabung gas LPG, bahan peralatan dan perlengkapan serta perlengkapan dan peralatan rumah tangga dan gedung kantor , dan washray(Rumah tangga)	*Kab. Kudus*	*68 Jenis*	*-*	*APBD*				*Usulan OPD*
		Fasilitasi asuransi kebakaran Gedung kantor (Rumah tangga)	*Kab. Kudus*	*1 Pkt*	*-*	*APBD*				*Usulan OPD*
		Fasilitasi general check up Bupati	*Kab. Kudus*	*0000,00*	*-*	*APBD*				*Usulan OPD*
		Fasilitasi pemeliharaan Rumah DInas (Bupati, wabup, sekda, kejaksaan, Dandim,)	*Kab. Kudus*	*5 Pkt*	*-*					*Usulan OPD*

Kode	Urusan / Bidang Urusan Pemerintah Daerah dan Program / Kegiatan	Indikator Kinerja Program / Kegiatan	Rencana Tahun 2021				Catatan Penting	Perkiraan Maju Rencana Tahun 2022		Ket.
			Lokasi	Target Capaian Kerja	Kebutuhan Dana / Pagu Indikatif	Sumber Dana		Target Capaian Kerja	Kebutuhan Dana Pagu Indikatif	
1	**2**	**3**	**4**	**5**	**6**	**7**	**8**	**9**	**10**	**11**
4.01.07.06	Pelayanan Ketatausahaan Umum dan Kepegawaian		Bagian Umum Setda		1.177.602.000	APBD;			1.500.000.000	
		Jumlah dokumen pengelolaan umum dan kepegawaian yang tersusun sesuai standar		17,00 Dok				17,00		
		Jumlah dokumen pedoman pengelolaan sumber daya aparatur perangkat daerah		17,00 Dok				17,00		
		Jumlah PHD yang mendapatkan honor dan uang lembur		8,00 Org				7,00 Org		
		Jumlah jenis belanja barang jasa yang tersedia (ATK, surat kabar/majalah, jasa pengiriman, premi asuransi kesehatan, cetakan, perjalanan dinas dan kursus/diklat)		7,00 Jenis				7,00		
		Jumlah buku ilmu sosial		29,00 Bh				29,00		
		Fasilitasi barang cetakan dan penggandaan	*Kab. Kudus*	*18 Jenis*	-	*APBD*				*Usulan OPD*
		Fasilitasi pelaksanaan rapat rapat koordinasi dan konsultasi ke dalam dan keluar	*Kab. Kudus*	*408 OH*	-	*APBD*				*Usulan OPD*
		Fasilitasi kebutuhan diklat	*Kab. Kudus*	*24 OK*	-	*APBD*				*Usulan OPD*
		Fasilitasi jasa pengiriman dan paket	*Kab. Kudus*	*12 Bln*	-	*APBD*				*Usulan OPD*
		Fasilitasi bahan bacaan dan surat kabar	*Kab. Kudus*	*4 Jenis*	-	*APBD*				*Usulan OPD*
		Fasilitasi alat tulis kantor	*Kab. Kudus*	*65 Jenis*	-	*APBD*				*Usulan OPD*
		Honor PHD, jaminan kesehatan dan ketenagakerjaan serta lembur PHD	*Kab. Kudus*	*2 Jenis*	-	*APBD*				*Usulan OPD*
		J U M L A H			**10.709.072.000**				**21.265.699.000**	

RENCANA PROGRAM, KEGIATAN, INDIKATOR KERJA, KELOMPOK SASARAN, DAN PENDANAAN INDIKATIF KABUPATEN KUDUS
TINGKAT : RKPD
OPD : 4.01.03.08 : SEKRETARIAT DAERAH - BAGIAN ORGANISASI

Kode	Urusan / Bidang Urusan Pemerintah Daerah dan Program / Kegiatan	Indikator Kinerja Program / Kegiatan	Rencana Tahun 2021				Catatan Penting	Perkiraan Maju Rencana Tahun 2022		Ket.
			Lokasi	Target Capaian Kerja	Kebutuhan Dana / Pagu Indikatif	Sumber Dana		Target Capaian Kerja	Kebutuhan Dana Pagu Indikatif	
1	2	3	4	5	6	7	8	9	10	11
4.01	***ADMINISTRASI PEMERINTAHAN***				***779.343.000***				***863.000.000***	
4.01.07	**Program pelayanan administrasi umum**				**140.143.000**				**142.000.000**	
		Indeks kepuasan masyarakat atas kinerja perangkat daerah		**83**						
4.01.07.02	Pelayanan administrasi dan pelaporan keuangan		Bagian Organisasi		28.260.000	APBD;			30.000.000	
		Jumlah pengelola kegiatan/keuangan PD		9,00 Org				9,00 Org		
		Honorarium Panitia Pelaksana Kegiatan	*Bagian Organisasi*	*9 Org*	-	*APBD*				*Usulan OPD*
4.01.07.03	Peningkatan kapasitas sumber daya dan sarana prasarana aparatur		Bagian Organisasi		111.883.000	APBD;			112.000.000	
		Jumlah perjalanan dinas dalam setahun		65,00 OH				65,00 OH		
		Jumlah alat tulis kantor yang tersedia		28,00 Jenis				28,00 Jenis		
		Jumlah materai yang tersedia		500,00 Lbr				500,00 Lbr		
		Jumlah cetakan		1300,00 Lbr				1300,00 Lbr		
		Jumlah penggandaan yang tersedia		500080,00 Lbr				50080,00 Lbr		
		Tersedianya langganan surat kabar		1,00 Thn				1,00 Thn		
		Tersedianya makanan dan minuman		1,00 Thn				1,00 Thn		
		Jumlah peralatan kebersihan dan bahan pembersih		55,00 Bh				55,00 Bh		
		Jumlah peralatan dan perlengkapan kantor yang terpelihara		9,00 Unit				9,00 Unit		
		Jumlah Kendaraan dan Perizinan Dinas/Operasional yang terpelihara		5,00 Unit				5,00 Unit		
		Belanja Alat Tulis Kantor (ATK)	*Bagian Organisasi*	*28 Jenis*	-	*APBD*				*Usulan OPD*
		Belanja Materai	*Bagian Organisasi*	*500 Lbr*	-	*APBD*				*Usulan OPD*
		Belanja peralatan kebersihan dan bahan pembersih	*Bagian Organisasi*	*55 Bh*	-	*APBD*				*Usulan OPD*
		Rapat-rapat koordinasi dan konsultasi ke luar daerah	*Bagian Organisasi*	*65 OH*	-	*APBD*				*Usulan OPD*
		Belanja Jasa peralatan dan perlengkapan kantor	*Bagian Organisasi*	*9 Unit*	-	*APBD*				*Usulan OPD*
		Belanja cetak	*Bagian Organisasi*	*1300 Lbr*	-	*APBD*				*Usulan OPD*
		Penggandaan	*Bagian Organisasi*	*50080 Lbr*	-	*APBD*				*Usulan OPD*
		Langganan surat kabar	*Bagian Organisasi*	*1 Thn*	-	*APBD*				*Usulan OPD*
		Belanja Makanan dan minuman	*Bagian Organisasi*	*1 Thn*	-	*APBD*				*Usulan OPD*

Kode	Urusan / Bidang Urusan Pemerintah Daerah dan Program / Kegiatan	Indikator Kinerja Program / Kegiatan	Rencana Tahun 2021				Catatan Penting	Perkiraan Maju Rencana Tahun 2022		Ket.
			Lokasi	Target Capaian Kerja	Kebutuhan Dana / Pagu Indikatif	Sumber Dana		Target Capaian Kerja	Kebutuhan Dana Pagu Indikatif	
1	2	3	4	5	6	7	8	9	10	11
		Belanja jasa pemeliharaan kendaraan dan perizinan dinas/operasional	*Bagian Organisasi*	*5 Unit*	*-*	*APBD*				*Usulan OPD*
4.01.42	**Program pembinaan kelembagaan, ketatalaksanaan dan pelayanan publik, akuntabilitas kinerja pemerintah daerah dan reformasi birokrasi**				**639.200.000**				**721.000.000**	
		persentase efektifitas kelembagaan perangkat daerah		**90 %**						
		Indeks Kepuasan Masyarakat		**83**						
		nilai akuntabilitas kinerja		**75**						
		Indeks Reformasi Birokrasi		**79**						
		cakupan pembinaan kelembagaan, ketatalaksanaan dan pelayanan publik, akuntabilitas kinerja pemerintah daerah dan reformasi birokrasi		**100 %**						
4.01.42.01	Fasilitasi kelembagaan perangkat daerah		Bagian Organisasi		321.000.000	APBD;			321.000.000	
		Jumlah Perangkat Daerah yang terevaluasi kelembagaannya		2,00 OPD				2,00 OPD		
		Jumlah Perangkat Daerah yang tersusun Analisis Jabatan dan Analisis Beban Kerja		2,00 OPD				2,00 OPD		
		Jumlah Dokumen Standar Kompetensi Jabatan (SKJ)		1,00 Dok				1,00 Dok		
		Jumlah Dokumen Validasi Evaluasi Jabatan		1,00 Dok				1,00 Dok		
		Terfasilitasinya kelembagaan perangkat daerah	*Bagian Organisasi*	*2 OPD*	*126.090.000*	*APBD*				*Usulan OPD*
		Tersusunnya Analisis Jabatan dan Analisis Beban Kerja	*Bagian Organisasi*	*2 OPD*	*74.730.000*	*APBD*				*Usulan OPD*
		Tersusunnya Standar Kompetensi Jabatan	*Bagian Organisasi*	*1 Dok*	*120.180.000*	*APBD*				*Usulan OPD*
4.01.42.02	Fasilitasi Ketatalaksanaan dan Pelayanan Publik		Bagian Organisasi		178.200.000	APBD;			200.000.000	
		Jumlah dokumen ketatalaksanaan yang tersusun		3,00 Dok				3,00 Dok		
		Jumlah Perangkat Daerah (PD) yang telah difasilitasi pelaksanaan dan pengembangan pelayanan publik		34,00 OPD				34,00 OPD		
		Jumlah Perangkat Daerah (PD) yang nilai IKMnya dengan kategori baik (A)		6,00 OPD				6,00 OPD		
		Jumlah buku alamat pejabat	*Bagian Organisasi*	*200 Buku*	*14.950.000*	*APBD*				*Usulan OPD*
		Jumlah PD yang dievaluasi kinerja pelayanan publik	*Bagian Organisasi*	*10 OPD*	*17.800.000*	*APBD*				*Usulan OPD*
		Jumlah OPD yang mengikuti sosialisasi bidang Pelayanan Publik dan Tatalaksana	*Bagian Orgnisasi*	*34 OPD*	*120.450.000*	*APBD*				*Usulan OPD*

Kode	Urusan / Bidang Urusan Pemerintah Daerah dan Program / Kegiatan	Indikator Kinerja Program / Kegiatan	Rencana Tahun 2021				Catatan Penting	Perkiraan Maju Rencana Tahun 2022		Ket.
			Lokasi	Target Capaian Kerja	Kebutuhan Dana / Pagu Indikatif	Sumber Dana		Target Capaian Kerja	Kebutuhan Dana Pagu Indikatif	
1	**2**	**3**	**4**	**5**	**6**	**7**	**8**	**9**	**10**	**11**
		Pengembangan Aplikasi e-SKM	*Bagian Organisasi*	*1 Pkt*	*25.000.000*	*APBD*				*Usulan OPD*
4.01.42.03	Penyelenggaraan Akuntabilitas Kinerja Pemerintah Daerah dan Reformasi Birokrasi		Bagian Organisasi		140.000.000	APBD;			200.000.000	
		Jumlah dokumen LKjIP dan Perjanian Kinerja Kabupaten Kudus		2,00 Dok				2,00 Dok		
		Jumlah Fasilitasi Pelaksanaan Reformasi Birokrasi		34,00 OPD				34,00 OPD		
		Terlaksananya Budaya Kerja Kabupaten Kudus		34,00 OPD				34,00 OPD		
		Terlaksananya Penyusunan dokumen LKjIP Kabupaten Kudus dan Perjanjian Kinerja Bupati Kudus	*Bagian Organisasi*	*2 Dok*	*80.000.000*	*APBD*				*Usulan OPD*
		Terlaksananya Reformasi Birokrasi Perangkat Daerah	*Bagian Organisasi*	*34 OPD*	*25.000.000*	*APBD*				*Usulan OPD*
		Terlaksananya Pembentukan Nilai Budaya Kerja Kabupaten	*Bagian Organisasi*	*34 OPD*	*35.000.000*	*APBD*				*Usulan OPD*
		J U M L A H			**779.343.000**				**863.000.000**	

RENCANA PROGRAM, KEGIATAN, INDIKATOR KERJA, KELOMPOK SASARAN, DAN PENDANAAN INDIKATIF KABUPATEN KUDUS
TINGKAT : RKPD
OPD : 4.01.03.09 : SEKRETARIAT DAERAH - BAGIAN PROTOKOL DAN KOMUNIKASI PIMPINAN

Kode	Urusan / Bidang Urusan Pemerintah Daerah dan Program / Kegiatan	Indikator Kinerja Program / Kegiatan	Rencana Tahun 2021				Catatan Penting	Perkiraan Maju Rencana Tahun 2022		Ket.
			Lokasi	Target Capaian Kerja	Kebutuhan Dana / Pagu Indikatif	Sumber Dana		Target Capaian Kerja	Kebutuhan Dana Pagu Indikatif	
1	2	3	4	5	6	7	8	9	10	11
4.01	***ADMINISTRASI PEMERINTAHAN***				***2.153.334.000***				***3.851.717.000***	
4.01.07	**Program pelayanan administrasi umum**				**422.135.000**				**695.808.000**	
		Indeks kepuasan masyarakat atas kinerja perangkat daerah		**83**						
4.01.07.02	Pelayanan administrasi dan pelaporan keuangan		Bagian Protokol dan Komunikasi Pimpinan		101.520.000	APBD;			193.740.000	
		Jumlah dokumen perencanaan, penatausahaan dan pelaporan keuangan yang tersusun sesuai standar		8,00 Dok				8,00		
		Tersedianya honorarium PNS dan Non PNS		10,00 Org				12,00		
		Tersedianya Uang Lembur PNS dan Non PNS		19,00 Org				25,00		
4.01.07.03	Peningkatan kapasitas sumber daya dan sarana prasarana aparatur		Bagian Protokol dan Komunikasi Pimpinan		320.615.000	APBD;			502.068.000	
		Jumlah alat tulis kantor, listrik dan elektronik, jasa surat menyurat, peralatan kebersihan dan bahan pembersih, bahan bacaan dan peraturan perundangan, cetak dan penggandaan		81,00 Jenis				81,00 Jenis		
		Jumlah jasa pengemudi/ driver, tenaga protokol, dan jasa pengelola dokumentasi		7,00 Org				7,00 Org		
		Jumlah makanan dan minuman pegawai		25,00 Org				25,00 Org		
		Jumlah perawatan kendaraan bermotor		8,00 Unit				9,00 Unit		
		Jumlah pengadaan peralatan dan perlengkapan rumah tangga		13,00 Jenis				13,00 Jenis		
4.01.16	**Program peningkatan pelayanan kedinasan kepala daerah/ wakil kepala daerah**				**1.731.199.000**				**3.155.909.000**	
		Persentase kelancaran pelayanan kedinasan Kepala Daerah/Wakil Kepala Daerah		**100 %**						
4.01.16.08	Penerimaan kunjungan dan pelaksanaan koordinasi kepala daerah/wakil kepala daerah		Bagian Protokol dan Komunikasi Pimpinan		1.408.029.000	APBD;			2.344.539.000	
		Jumlah Pelayanan Kunjungan dan Pelaksanaan koordinasi Kepala Daerah/ Wakil Kepala Daerah		190,00 Kali				200,00		
		Uang Lembur PNS dan Uang Lembur Non PNS		19,00 Org				22,00 Org		

Kode	Urusan / Bidang Urusan Pemerintah Daerah dan Program / Kegiatan	Indikator Kinerja Program / Kegiatan	Rencana Tahun 2021				Catatan Penting	Perkiraan Maju Rencana Tahun 2022		Ket.
			Lokasi	Target Capaian Kerja	Kebutuhan Dana / Pagu Indikatif	Sumber Dana		Target Capaian Kerja	Kebutuhan Dana Pagu Indikatif	
1	2	3	4	5	6	7	8	9	10	11
4.01.16.09	Fasilitasi komunikasi dan informasi pimpinan daerah		Bagian Protokol dan Komunikasi Pimpinan		323.170.000	APBD;			811.370.000	
		Jumlah Jasa Penghargaan (Plakat Lambang Daerah)		100,00 Bh				100,00		
		Jumlah Belanja Cetak untuk kebutuhan Keprotokolan		10,00 Jenis				12,00		
		Jumlah Karangan Bunga		116,00 Bh				120,00		
		Jumlah Fasilitasi Komunikasi (Rapat Pimpinan/ Rapim), Coffee Morning Pimpinan dan insan media		20,00 Kali				20,00		
		Jumlah Publikasi Media Cetak		7500,00 mmk				7500,00		
		Publikasi Media Elektronik		1,00 Kali				3,00		
		Uang Lembur PNS dan Uang Lembur Non PNS		5,00 Org				7,00 Org		
		J U M L A H			**2.153.334.000**				**3.851.717.000**	

RENCANA PROGRAM, KEGIATAN, INDIKATOR KERJA, KELOMPOK SASARAN, DAN PENDANAAN INDIKATIF KABUPATEN KUDUS
TINGKAT : RKPD
OPD : 4.01.04 : SEKRETARIAT DPRD

Kode	Urusan / Bidang Urusan Pemerintah Daerah dan Program / Kegiatan	Indikator Kinerja Program / Kegiatan	Rencana Tahun 2021				Catatan Penting	Perkiraan Maju Rencana Tahun 2022		Ket.
			Lokasi	Target Capaian Kerja	Kebutuhan Dana / Pagu Indikatif	Sumber Dana		Target Capaian Kerja	Kebutuhan Dana Pagu Indikatif	
1	2	3	4	5	6	7	8	9	10	11
4.01	***ADMINISTRASI PEMERINTAHAN***				***23.801.602.000***				***18.949.875.000***	
4.01.07	**Program pelayanan administrasi umum**				**5.901.522.000**				**5.179.326.000**	
		Indeks kepuasan masyarakat atas kinerja perangkat daerah		**83**						
4.01.07.01	Peningkatan sistem perencanaan, evaluasi dan pelaporan capaian kinerja		Kabupaten Kudus		32.583.000	APBD;			15.000.000	
		jumlah data/dokumen perencanaan, dan pelaporan sesuai ketentuan		19,00 Dok				10,00		
		Penyusunan renstra dan renja (Renja Awal, Renja Perubahan, Evaluasi Renja) perangkat daerah	*Kab. Kudus*	*4 Dok*	-	*APBD*				*Usulan OPD*
		Penyusunan program dan kegiatan Perangkat Daerah dalam dokumen perencanaan	*Kab. Kudus*	*10 Dok*	-	*APBD*				*Usulan OPD*
		Penyusunan dokumen evaluasi Perangkat Daerah	*Kab. Kudus*	*1 Dok*	-	*APBD*				*Usulan OPD*
		Koordinasi dan sinkronisasi Perangkat Daerah	*Kab. Kudus*	*6 Org*	-	*APBD*				*Usulan OPD*
		Evaluasi dan Kinerja Perangkat Daerah	*Kab. Kudus*	*4 Dok*	-	*APBD*				*Usulan OPD*
4.01.07.02	Pelayanan administrasi dan pelaporan keuangan		Kabupaten Kudus		156.397.000	APBD;			95.000.000	
		jumlah dokumen pengelolaan keuangan PD		12,00 Dok				12,00		
		jumlah pelaksana kegiatan		34,00 Org				23,00		
		Honorarium pengelola kegiatan dan uang lembur PNS	*Kab. Kudus*	*34 Org*	-	*APBD*				*Usulan OPD*
		Penyusunan akuntansi dan pelaporan keuangan	*Kab. Kudus*	*12 Dok*	-	*APBD*				*Usulan OPD*
4.01.07.03	Peningkatan kapasitas sumber daya dan sarana prasarana aparatur		Kabupaten Kudus		3.479.493.000	APBD;			3.069.326.000	
		Jumlah Sarpras kantor (kendaraan dinas) yang terpelihara		50,00 Unit				52,00		
		Jumlah Sarpras kantor (peralatan kantor yang terpelihara)		18,00 Jenis				18,00		
		jumalh peralatan rumah tangga		50,00 Jenis				64,00		
		jumlah gedung yang terpelihara		6,00 Pkt				5,00		
		Jumlah pakaian dinas yang disediakan		245,00 Stel				240,00		
		Jumlah Pengadaan sarpras kantor		0,00 Unit				15,00		
		jumlah peralatan dan perlengkapan kantor		6,00 Jenis				6,00		

Kode	Urusan / Bidang Urusan Pemerintah Daerah dan Program / Kegiatan	Indikator Kinerja Program / Kegiatan	Rencana Tahun 2021				Catatan Penting	Perkiraan Maju Rencana Tahun 2022		Ket.
			Lokasi	Target Capaian Kerja	Kebutuhan Dana / Pagu Indikatif	Sumber Dana		Target Capaian Kerja	Kebutuhan Dana Pagu Indikatif	
1	2	3	4	5	6	7	8	9	10	11
		Jumlah asset kantor (tanah dan asuransi gedung) yang terbayar		2,00 Unit				2,00		
		Jumlah sarpras kantor (mebeleur) yang terpelihara		30,00 Bh				30,00		
		Jumlah Rehab gedung/pembangunan kantor		0,00 Pkt				1,00		
		Jumlah jasa perbaikan peralatan kantor		18,00 Jenis				18,00		
		Belanja sewa tanah dan asuransi barang milik daerah	*Kabupaten Kudus*	*2 Unit*	-	*APBD*				*Usulan OPD*
		Belanja perlengkapan dan peralatan kantor	*Kabupaten Kudus*	*6 Jenis*	-	*APBD*				*Usulan OPD*
		Belanja pemeliharaan kendaraan dinas (service,suku cadang,BBM,STNK)	*Kabupaten Kudus*	*50 Unit*	-					*Usulan OPD*
		Belanja pemeliharaan mebeleur dan sarpras kantor lainnya	*Kabupaten Kudus*	*30 Bh*	-					*Usulan OPD*
		Belanja peralatan Rumah Tangga	*Kabupaten Kudus*	*9 Jenis*	-	*APBD*				*Usulan OPD*
		Belanja peralatan rumah tangga bahan pembersih dan jasa kebersihan kantor	*Kabupaten Kudus*	*40 Jenis*	-	*APBD*				*Usulan OPD*
		Belanja pemeliharaan (gedung,taman,bangunan,hidran,pagar lt.2/lanjutan,ralling pagar lt.2/lanjutan)dan jasa tenaga keamanan kantor	*Kabupaten Kudus*	*6 Pkt*	-	*APBD*				*Usulan OPD*
		Pengadaan pakain dinas DPRD	*Kabupaten Kudus*	*245 Stel*	-	*APBD*				*Usulan OPD*
		Belanja Pemeliharaan /service perlengkapan kantor	*Kabupaten Kudus*	*18 Jenis*	-	*APBD*				*Usulan OPD*
		Belanja pengadaan kendaraan dinas	*Kab. Kudus*	*1 Unit*	-	*APBD*				*Usulan OPD*
4.01.07.06	Pelayanan Ketatausahaan Umum dan Kepegawaian		Kabupaten Kudus		2.233.049.000	APBD;			2.000.000.000	
		Jumlah dokumen pengelolaan umum dan kepegawaian yang tersusun sesuai standart		10,00 Dok				10,00		
		Jumlah barang habis pakai penunjang administrasi kantor		107,00 Jenis				93,00		
		Jumlah jasa tenaga kontrak/tenaga pelaksana kegiatan Pramu Tamu,Sarpras,IT dan pengemudi		19,00 Org				55,00		
		Jumlah ASN yang kompetensinya meningkat		34,00 Org				42,00		
		Jumlah kegiatan perjalanan dinas		30,00 Kali				30,00		
		Jumlah honorarium non PNS		42,00 Org				3,00		
		Jumlah bahan bacaan dan peraturan perundang - undangan		3,00 Jenis				3,00		
		Jumlah barang cetakan dan penggandaan		10,00 Jenis				10,00		
		Penggandaan dan cetak adminsitrasi umum dan kepegawaian	*Kab. Kudus*	*10 Dok*	-	*APBD*				*Usulan OPD*
		Belanja air,listrik dan telepon	*Kab. Kudus*	*3 Jenis*	-	*APBD*				*Usulan OPD*
		Belanja Alat Tulis Kantor	*Kab. Kudus*	*71 Jenis*	-	*APBD*				*Usulan OPD*
		Belanja materai	*Kab. Kudus*	*2 Jenis*	-	*APBD*				*Usulan OPD*
		Belanja alat listrik / komponen listrik	*Kab. Kudus*	*23 Jenis*	-	*APBD*				*Usulan OPD*
		Belanja makanan dan minuman harian pegawai , tamu dan kegiatan lainnya	*Kab. Kudus*	*8 Jenis*	-	*APBD*				*Usulan OPD*

Kode	Urusan / Bidang Urusan Pemerintah Daerah dan Program / Kegiatan	Indikator Kinerja Program / Kegiatan	Rencana Tahun 2021				Catatan Penting	Perkiraan Maju Rencana Tahun 2022		Ket.
			Lokasi	Target Capaian Kerja	Kebutuhan Dana / Pagu Indikatif	Sumber Dana		Target Capaian Kerja	Kebutuhan Dana Pagu Indikatif	
1	**2**	**3**	**4**	**5**	**6**	**7**	**8**	**9**	**10**	**11**
		Belanja jasa tenaga pelaksana kegiatan (pramu tamu,pengemudi,IT, sarpras)	*Kab. Kudus*	*13 Org*	*-*	*APBD*				*Usulan OPD*
		Belanja asuransi kesehatan dan ketenagakerjaan (Sarpras, IT, Pramu Tamu, Pengemudi, PHD)	*Kab. Kudus*	*19 Org*	*-*	*APBD*				*Usulan OPD*
		Honorarium Non PNS dan Uang lembur non PNS	*Kab. Kudus*	*42 Org*	*-*	*APBD*				*Usulan OPD*
		Bintek Implementasi dan peraturan perundang-undangan	*Kab. Kudus*	*20 Org*	*-*	*APBD*				*Usulan OPD*
		Kegiatan Pendidikan dan Pelatihan Formal	*Kab. Kudus*	*34 Org*	*-*	*APBD*				*Usulan OPD*
		Penyediaan bahan bacaan dan peraturan perundang-undangan	*Kab. Kudus*	*3 Jenis*	*-*	*APBD*				*Usulan OPD*
		Kegiatan Rapat koordinasi dan konsultasi Sekretariat DPRD	*Kab. Kudus*	*30 Kali*	*-*	*APBD*				*Usulan OPD*
4.01.15	**Program peningkatan kapasitas lembaga perwakilan rakyat daerah**				**17.298.975.000**				**13.159.181.000**	
		persentase agenda kerja DPRD yang terealisasi		**100 %**						
4.01.15.10	Fasilitasi penyelenggaraan rapat DPRD		Kabupaten Kudus		630.945.000	APBD;			685.050.000	
		Jumlah rapat yang terfasilitasi		214,00 Kali				330,00		
		Rapat-Rapat Alat Kelengkapan	*Kab. Kudus*	*193 Kali*	*276.760.000*	*APBD*				*Usulan OPD*
		Rapat-Rapat Paripurna	*Kab. Kudus*	*21 Kali*	*322.185.000*	*APBD*				*Usulan OPD*
		Penggandaan dokumen rapat - rapat kegiatan DPRD	*Kab. Kudus*	*15 Dok*	*32.000.000*	*APBD*				*Usulan OPD*
4.01.15.11	Peningkatan kapasitas DPRD		Kabupaten Kudus		12.453.480.000	APBD;			10.927.447.000	
		Jumlah anggota DPRD yang dipenuhi layanan kesehatan		45,00 Org				45,00		
		Jumlah SDM anggota DPRD yang memahani aturan		45,00 Org				45,00		
		Jasa jaminan layanan kesehatan	*Kab. Kudus*	*45 Org*	*114.910.000*	*APBD*				*Usulan OPD*
		Kunjungan kerja DPRD dalam daerah	*Kab. Kudus*	*45 Org*	*63.720.000*	*APBD*				*Usulan OPD*
		Kunjungan kerja pimpinan dan anggota DPRD dalam dan luar propinsi, konsultasi dalam dan luar propinsi,workshop	*Dalam Propinsi dan luar propinsi*	*45 Org*	*11.328.850.000*	*APBD*				*Usulan OPD*
		Honorarium Tenaga Ahli Fraksi / tenaga fraksi dan Tim ahli	*Kab. Kudus*	*39 Org*	*946.000.000*	*APBD*				*Usulan OPD*
4.01.15.12	Fasilitasi pengkajian perundang-undangan dan penyusunan produk hukum		Kabupaten Kudus		4.214.550.000	APBD;			1.546.684.000	
		Jumlah Perda yang ditetapkan		12,00 Perda				12,00		
		Jumlah dokumen produk hukum		50,00 Dok				150,00		
		Pembahasan rancangan peraturan daerah	*Dalam dan Luar Propinsi*	*12 Perda*	*2.591.704.000*	*APBD*				*Usulan OPD*

Kode	Urusan / Bidang Urusan Pemerintah Daerah dan Program / Kegiatan	Indikator Kinerja Program / Kegiatan	Rencana Tahun 2021				Catatan Penting	Perkiraan Maju Rencana Tahun 2022		Ket.
			Lokasi	Target Capaian Kerja	Kebutuhan Dana / Pagu Indikatif	Sumber Dana		Target Capaian Kerja	Kebutuhan Dana Pagu Indikatif	
1	**2**	**3**	**4**	**5**	**6**	**7**	**8**	**9**	**10**	**11**
		Penyelenggaraan kajian Ranperda	*Dalam dan luar propinsi*	*12 Perda*	*810.444.000*	*APBD*				*Usulan OPD*
		Hearing	*Kabupaten Kudus*	*1 Kali*	*44.085.000*	*APBD*				*Usulan OPD*
		Reses	*Kabupaten Kudus*	*2 Kali*	*668.337.000*	*APBD*				*Usulan OPD*
		Penyusunan Naskah Akademik	*Kabupaten Kudus*	*2 Dok*	*99.980.000*	*APBD*				*Usulan OPD*
4.01.43	**Program penyelenggaraan kehumasan**				**601.105.000**				**611.368.000**	
		persentase kegiatan DPRD yang dipublikasikan		**100 %**						
4.01.43.02	Fasilitasi kehumasan, publikasi dan protokol		Kabupaten Kudus		601.105.000	APBD;			611.368.000	
		Jumlah kegiatan DPRD yang dipublikasikan		148,00 Kali				120,00		
		Majalah publikasi kegiatan DPRD	*Kab. Kudus*	*500 Eksp*	*75.700.000*	*APBD*				*Usulan OPD*
		Penayangan kegiatan DPRD di media cetak,iklan,pemeliharaan baliho,dan shooting	*Kab. Kudus*	*160 Kali*	*408.500.000*	*APBD*				*Usulan OPD*
		Kalender,baterai,CD blank,CD RW,album foto,MMC,cetak foto	*Kab. Kudus*	*7000 Bh*	*43.705.000*	*APBD*				*Usulan OPD*
		Langganan internet dan pulsa listrik	*Kab. Kudus*	*1 Thn*	*70.800.000*	*APBD*				*Usulan OPD*
		honor penyusun naskah/makalah	*Kab. Kudus*	*12 Tema*	*2.400.000*	*APBD*				*Usulan OPD*
		J U M L A H			**23.801.602.000**				**18.949.875.000**	

RENCANA PROGRAM, KEGIATAN, INDIKATOR KERJA, KELOMPOK SASARAN, DAN PENDANAAN INDIKATIF KABUPATEN KUDUS
TINGKAT : RKPD
OPD : 4.01.05 : KECAMATAN KALIWUNGU

Kode	Urusan / Bidang Urusan Pemerintah Daerah dan Program / Kegiatan	Indikator Kinerja Program / Kegiatan	Rencana Tahun 2021				Catatan Penting	Perkiraan Maju Rencana Tahun 2022		Ket.
			Lokasi	Target Capaian Kerja	Kebutuhan Dana / Pagu Indikatif	Sumber Dana		Target Capaian Kerja	Kebutuhan Dana Pagu Indikatif	
1	2	3	4	5	6	7	8	9	10	11
4.01	***ADMINISTRASI PEMERINTAHAN***				***682.819.000***				***1.822.000.000***	
4.01.07	**Program pelayanan administrasi umum**				**382.819.000**				**1.212.000.000**	
		Indeks kepuasan masyarakat atas kinerja perangkat daerah		**83**						
4.01.07.01	Peningkatan sistem perencanaan, evaluasi dan pelaporan capaian kinerja		Kecamatan Kaliwungu		2.000.000	APBD;			12.000.000	
		Jumlah Dokumen perencanaan evaluasi dan pelaporan yang tersusun sesuai standar		8,00 Dok				8,00 Dok		
		Dokumen perencanaan, evaluasi dan pelaporan : Renstra,Renja RKPD, LKPJ, Lakip,LPPD, Laporan Bulanan Kec dan laporan evaluasi hasil renja OPD	*Kab. Kudus*	*8 Dok*	-	*APBD*				*Usulan OPD*
4.01.07.02	Pelayanan administrasi dan pelaporan keuangan		Kecamatan Kaliwungu		36.400.000	APBD;			200.000.000	
		jumlah pengelola keuangan		10,00 Org				10,00 Org		
		Jumlah Dokumen Keuangan: RKA, DPA, DPPA, Laporan Keuangan		4,00 Dok				4,00 Dok		
		Honorarium Pelaksana Kegiatan Pengelola Keuangan	*KALIWUNGU*	*10 Org*	-	*APBD*				*Usulan OPD*
		Dokumen Keuangan: RKA, DPA, DPPA, Laporan Keuangan	*Kab. Kudus*	*4 Dok*	-	*APBD*				*Usulan OPD*
4.01.07.03	Peningkatan kapasitas sumber daya dan sarana prasarana aparatur		Kecamatan Kaliwungu		344.419.000	APBD;			1.000.000.000	
		Jumlah Alat tulis kantor		24,00 Jenis				0,00		
		Jumlah Alat Listrik dan elektronik		3,00 Jenis				0,00		
		Jumlah Bahan bakar kendaraan bermotor dan pelumas		2,00 Jenis				0,00		
		Jumlah Barang cetakan, penggandaan dan penjilidan		4,00 Jenis				0,00		
		Jumlah Jasa service peralatan dan perlengkapan kantor		20,00 Jenis				0,00		
		Jumlah jasa Tenaga Pelaksana Kegiatan, Premi Asuransi Kesehatan dan Jaminan Ketenagakerjaan		7,00 Org				0,00		
		Jumlah Jasa Service, Penggantian suku cadang dan pajak kendaraan bermotor		16,00 Unit				0,00		
		Jumlah Jasa surat menyurat dan meterai		2,00 Jenis				0,00		
		Jumlah Langganan Surat Kabar/ Majalah		2,00 Jenis				0,00		

Kode	Urusan / Bidang Urusan Pemerintah Daerah dan Program / Kegiatan	Indikator Kinerja Program / Kegiatan	Rencana Tahun 2021				Catatan Penting	Perkiraan Maju Rencana Tahun 2022		Ket.
			Lokasi	Target Capaian Kerja	Kebutuhan Dana / Pagu Indikatif	Sumber Dana		Target Capaian Kerja	Kebutuhan Dana Pagu Indikatif	
1	**2**	**3**	**4**	**5**	**6**	**7**	**8**	**9**	**10**	**11**
		Jumlah langganan telepon, internet, dan listrik		3,00 Rek				0,00		
		Jumlah makan minum harian pegawai / rapat/ lainnya		6,00 Jenis				0,00		
		Jumlah makan dan minum tamu		10,00 Jenis				0,00		
		Jumlah Peralatan kebersihan dan alat pembersih		19,00 Jenis				0,00		
		Jumlah Perjalanan Dinas Dalam dan Luar Daerah		82,00 Org				0,00		
		Alat tulis kantor	*KALIWUNGU*	*24 Jenis*	*-*	*APBD*				*Usulan OPD*
		Alat Listrik dan elektronik	*Kab. Kudus*	*3 Jenis*	*-*	*APBD*				*Usulan OPD*
		Asuransi Gedung perkantor dan rumah dinas camat	*Kab. Kudus*	*1 Pkt*	*-*	*APBD*				*Usulan OPD*
		Bahan bakar kendaraan bermotor dan pelumas	*Kab. Kudus*	*2 Jenis*	*-*	*APBD*				*Usulan OPD*
		Barang cetakan, penggandaan dan penjilidan	*Kab. Kudus*	*4 Jenis*	*-*	*APBD*				*Usulan OPD*
		Jasa service peralatan dan perlengkapan kantor	*Kab. Kudus*	*20 Jenis*	*-*	*APBD*				*Usulan OPD*
		Jasa Tenaga Pelaksana Kegiatan, Premi Asuransi Kesehatan dan Jaminan Ketenagakerjaan	*Kab. Kudus*	*7 Org*	*-*	*APBD*				*Usulan OPD*
		Jasa Service, Penggantian suku cadang dan pajak kendaraan bermotor	*Kab. Kudus*	*16 Unit*	*-*	*APBD*				*Usulan OPD*
		Jasa surat menyurat dan meterai	*Kab. Kudus*	*2 Jenis*	*-*	*APBD*				*Usulan OPD*
		Langganan Surat Kabar/ Majalah	*Kab. Kudus*	*2 Jenis*	*-*	*APBD*				*Usulan OPD*
		langganan telepon, internet, dan listrik	*Kab. Kudus*	*3 Jenis*	*-*	*APBD*				*Usulan OPD*
		makan minum harian pegawai / rapat dan tamu	*KALIWUNGU*	*6 Jenis*	*-*	*APBD*				*Usulan OPD*
		Peralatan kebersihan dan alat pembersih	*KALIWUNGU*	*19 Jenis*	*-*	*APBD*				*Usulan OPD*
		Perjalanan Dinas Dalam dan Luar Daerah	*KALIWUNGU*	*82 Org*	*-*	*APBD*				*Usulan OPD*
4.01.34	**Program fasilitasi dan penyelenggaraan pemerintahan**				**300.000.000**				**610.000.000**	
		Cakupan fasilitasi dan penyelenggaraan pemerintahan		**100 %**						
4.01.34.01	Fasilitasi dan penyelenggaraan administrasi pemerintahan desa		Kecamatan Kaliwungu		45.000.000	APBD;			80.000.000	
		Jumlah Evaluasi perdes tentang apbdesa/perubahan apbdes		30,00 Dok				30,00 Dok		
		Jumlah Monitoring evaluasi dan pelaporan penyelenggaraan pemerinta desa		15,00 Desa/Kel				15,00 Desa/Kel		
		Jumlah Pelatihan aparatur pemerintah desa di bidang pengelolaan keuangan dan manajemen pemerintah desa		2,00 Kgt				2,00 Kgt		

Kode	Urusan / Bidang Urusan Pemerintah Daerah dan Program / Kegiatan	Indikator Kinerja Program / Kegiatan	Rencana Tahun 2021				Catatan Penting	Perkiraan Maju Rencana Tahun 2022		Ket.
			Lokasi	Target Capaian Kerja	Kebutuhan Dana / Pagu Indikatif	Sumber Dana		Target Capaian Kerja	Kebutuhan Dana Pagu Indikatif	
1	2	3	4	5	6	7	8	9	10	11
		Evaluasi perdes tentang apbdesa/perubahan apbdes	*Kab. Kudus*	*30 Dok*	*16.200.000*	*APBD*				*Usulan OPD*
		Pelatihan aparatur pemerintah desa di bidang manajemen pemerintah desa	*Kab. Kudus*	*2 Kgt*	*20.260.000*	*APBD*				*Usulan OPD*
		Monitoring evaluasi dan pelaporan penyelenggaraan pemerinta desa	*Kab. Kudus*	*15 Desa/Kel*	*8.540.000*	*APBD*				*Usulan OPD*
4.01.34.02	Fasilitasi dan penyelenggaraan kegiatan kesejahteraan rakyat		Kecamatan Kaliwungu		60.000.000	APBD;			120.000.000	
		Jumlah peserta MTQ tingkat kecamatan		1,00 Kali				1,00 Kali		
		Jumlah festival kirab budaya		1,00 Kali				1,00 Kali		
		Jumlah kegiatan sosial		45,00 Org				45,00 Org		
		Jumlah lomba sekolah sehat dan lcc dokter kecil		3,00 Kgt				3,00 Kgt		
		Jumlah organisasi karang taruna yang terbina		1,00 Orgn				1,00 Orgn		
		Jumlah Pembinaan organisasi perempuan (PKK) yang dilakukan		1,00 Kelpk				1,00 Kelpk		
		Fasilitasi festival kirab budaya	*Kab. Kudus*	*1 Kali*	*8.370.000*	*APBD*				*Usulan OPD*
		Fasilitasi MTQ tingkat kecamatan	*Kab. Kudus*	*1 Kali*	*4.920.000*	*APBD*				*Usulan OPD*
		Fasilitasi lomba sekolah sehat dan lcc dokter kecil tingkat kecamatan	*Kab. Kudus*	*3 Kgt*	*3.450.000*	*APBD*				*Usulan OPD*
		Fasilitasi kegiatan sosial	*Kab. Kudus*	*45 OH*	*10.350.000*	*APBD*				*Usulan OPD*
		Pembinaan organisasi kepemudaan	*Kab. Kudus*	*1 Orgn*	*7.050.000*	*APBD*				*Usulan OPD*
		Pembinaan organisasi perempuan (PKK)	*Kab. Kudus*	*1 Kelpk*	*25.860.000*	*APBD*				*Usulan OPD*
4.01.34.03	Fasilitasi dan penyelenggaraan kegiatan ekonomi dan pembangunan desa/kelurahan		Kecamatan Kaliwungu		40.000.000	APBD;			100.000.000	
		Jumlah Fasilitasi desa dalam rangka pembinaan rt/rw		1,00 Kali				1,00 Kali		
		Jumlah Fasilitasi promo produk umkm		1,00 Kali				1,00 Kali		
		Jumlah Musrenbang tingkat kecamatan		1,00 Kgt				1,00 Kgt		
		Jumlah Monev dan Pelaporan Dana Desa		50,00 OH				50,00 OH		
		Fasilitasi promo produk umkm	*Kab. Kudus*	*1 Kali*	*19.175.000*	*APBD*				*Usulan OPD*
		Musrenbang tingkat kecamatan	*Kab. Kudus*	*1 Kgt*	*9.541.000*	*APBD*				*Usulan OPD*
		Pembinaan Rt, Rw, desa lomba	*Kab. Kudus*	*1 Kali*	*900.000*	*APBD*				*Usulan OPD*
		Monev dan pelaporan dana desa	*Kab. Kudus*	*50 OH*	*10.384.000*	*APBD*				*Usulan OPD*

Kode	Urusan / Bidang Urusan Pemerintah Daerah dan Program / Kegiatan	Indikator Kinerja Program / Kegiatan	Rencana Tahun 2021				Catatan Penting	Perkiraan Maju Rencana Tahun 2022		Ket.
			Lokasi	Target Capaian Kerja	Kebutuhan Dana / Pagu Indikatif	Sumber Dana		Target Capaian Kerja	Kebutuhan Dana Pagu Indikatif	
1	**2**	**3**	**4**	**5**	**6**	**7**	**8**	**9**	**10**	**11**
4.01.34.05	Fasilitasi dan penyelenggaraan ketentraman dan ketertiban umum		Kecamatan Kaliwungu		150.000.000	APBD;			300.000.000	
		Patroli Wilayah, Operasional Tim Trepadu Penanganan Konflik Sosial di Kecamatan, pembinaan Linmas dan Bidang Trantib.		15,00 Desa/Kel				15,00 Desa/Kel		
		Pemantauan dan Piket Bencana		1,00 Posko				1,00 Posko		
		Pembinaan Bela Negara, sosialisasi wawasan kebangsaan dan lomba tek-tek kamling tk kecamatan		1,00 Kali				1,00 Kali		
		Pembinaan bela negara, sosialisasi wasbang dan lomba tek tek kampling tk kecamatan belanja jasa narasumber wasbang manmin wasbang	*Kab. Kudus*	*1 Kali*	*8.800.000*	*APBD*				*Usulan OPD*
		Pemantauan dan Piket Bencana	*Kab. Kudus*	*1 Posko*	*41.625.000*	*APBD*				*Usulan OPD*
		patroli wilayah, operasional tim terpadu, konflik sosial di kecamatan, pembinaan linmas dan bidang trantib	*Kab. Kudus*	*15 Desa/Kel*	*99.575.000*	*APBD*				*Usulan OPD*
4.01.34.06	Fasilitasi dan penyelenggaraan pelayanan umum		kecamatan kaliwungu		5.000.000	APBD;			10.000.000	
		Jumlah Monitoring, evaluasi dan pelaporan kependudukan		1,00 Kali				1,00 Kali		
		Monitoring, evaluasi dan pelaporan kependudukan	*Kab. Kudus*	*1 Kali*	*5.000.000*	*APBD*				*Usulan OPD*
		J U M L A H			**682.819.000**				**1.822.000.000**	

RENCANA PROGRAM, KEGIATAN, INDIKATOR KERJA, KELOMPOK SASARAN, DAN PENDANAAN INDIKATIF KABUPATEN KUDUS
TINGKAT : RKPD
OPD : 4.01.06 : KECAMATAN KOTA

Kode	Urusan / Bidang Urusan Pemerintah Daerah dan Program / Kegiatan	Indikator Kinerja Program / Kegiatan	Rencana Tahun 2021				Catatan Penting	Perkiraan Maju Rencana Tahun 2022		Ket.
			Lokasi	Target Capaian Kerja	Kebutuhan Dana / Pagu Indikatif	Sumber Dana		Target Capaian Kerja	Kebutuhan Dana Pagu Indikatif	
1	2	3	4	5	6	7	8	9	10	11
4.01	***ADMINISTRASI PEMERINTAHAN***				***857.944.000***				***2.985.000.000***	
4.01.07	**Program pelayanan administrasi umum**				**623.248.000**				**2.550.000.000**	
		Indeks kepuasan masyarakat atas kinerja perangkat daerah		**83**						
4.01.07.01	Peningkatan sistem perencanaan, evaluasi dan pelaporan capaian kinerja		Kec. Kota Kudus		5.000.000	APBD;			5.000.000	
		Jumlah data/dokumen perencanaan, dan pelaporan sesuai ketentuan		8,00 Dok				8,00 Dok		
		Penyusunnan laporan capaian kinerja dan ikhtisar realisasi kinerja SKPD berupa renstra, renja, rkpd, lkpj, lakip/lkjip, lppd, laporan bulanan kec dan laporan evaluasi hasil renja opd	*KOTA*	*8 Dok*	-	*APBD*				*Usulan OPD*
4.01.07.02	Pelayanan administrasi dan pelaporan keuangan		Kec. Kota Kudus		35.500.000	APBD;			45.000.000	
		Jumlah dokumen pengelolaan keuangan PD		21,00 Dok				21,00		
		Jumlah Pelaksana Kegiatan (ASN)		8,00 Org				8,00		
		Honorarium pengelola keuangan	*KOTA*	*12 Bln*	-	*APBD*				*Usulan OPD*
		Penyusunan RKA, DPA, Laporan bulanan, ikhtisar kinerja dan laporan akhir tahun	*KOTA*	*4 Jenis*	-	*APBD*				*Usulan OPD*
4.01.07.03	Peningkatan kapasitas sumber daya dan sarana prasarana aparatur		Kec. Kota Kudus		582.748.000	APBD;			2.500.000.000	
		Jumlah Pengadaan Bangunan Pelengkap Gedung Kantor		1,00 Pkt				1,00		
		Jumlah jasa surat menyurat yang tersedia		2,00 Jenis				2,00 Jenis		
		Jumlah Rekening Jasa Kantor (Langganan Telepon, Listrik, Internet)		4,00 Rek				4,00 Rek		
		Jumlah Peralatan kantor yang terpelihara		6,00 Jenis				6,00 Jenis		
		Jumlah premi Asuransi yang dibayar		3,00 Jenis				3,00 Jenis		
		jasa service dan perizinan kendaraan bermotor yang tersedia		14,00 Unit				14,00 Unit		
		Jumlah Pelaksana Kegiatan (PNS)		5,00 Org				5,00 Org		
		Jumlah Tenaga Pelaksana Kegiatan (Non PNS)		10,00 Org				10,00 Org		
		Jumlah dokumen pengelolaan umum dan kepegawaian yang tersusun sesuai standart		6,00 Dok				6,00 Dok		
		Jumlah Barang cetakan dan Penggandaan		5,00 Jenis				5,00 Jenis		

Kode	Urusan / Bidang Urusan Pemerintah Daerah dan Program / Kegiatan	Indikator Kinerja Program / Kegiatan	Rencana Tahun 2021				Catatan Penting	Perkiraan Maju Rencana Tahun 2022		Ket.
			Lokasi	Target Capaian Kerja	Kebutuhan Dana / Pagu Indikatif	Sumber Dana		Target Capaian Kerja	Kebutuhan Dana Pagu Indikatif	
1	2	3	4	5	6	7	8	9	10	11
		Jumlah Alat Listrik dan elektronik yang disediakan		6,00 Jenis				6,00 Jenis		
		Jumlah Pengisian Tabung Gas, Peralatan pembersih dan bahan kebersihan		20,00 Jenis				20,00 Jenis		
		Jumlah Surat Kabar yang disediakan		3,00 Jenis				3,00 Jenis		
		Jumlah Makanan dan minuman harian, rapat dan tamu		10,00 Jenis				10,00 Jenis		
		Jumlah perjalanan Dinas dalam dan Luar Daerah		38,00 OH				38,00 OH		
		Jumlah Pengadaan Perlengkapan Kantor		4,00 Unit				4,00 Unit		
		Belanja bahan bakar kendaraan bermotor dan pelumas		8,00 Jenis				8,00 Jenis		
		Honorarium Panitia Pelaksana Kegiatan	*KOTA*	*12 OB*	-	*APBD*				*Usulan OPD*
		Belanja Alat Tulis Kantor	*KOTA*	*56 Jenis*	-	*APBD*				*Usulan OPD*
		Belanja Alat Listrik Dan Elektronik (Lampu Pijar, Battery Kering)	*KOTA*	*6 Jenis*	-	*APBD*				*Usulan OPD*
		Belanja Perangko, Materai Dan Benda Pos Lainnya	*KOTA*	*2 Jenis*	-	*APBD*				*Usulan OPD*
		Belanja Peralatan Kebersihan Dan Bahan Pembersih	*KOTA*	*19 Jenis*	-	*APBD*				*Usulan OPD*
		Belanja Pengisian Tabung Gas	*KOTA*	*72 Kg*	-	*APBD*				*Usulan OPD*
		Belanja Telepon	*KOTA*	*12 Bln*	-	*APBD*				*Usulan OPD*
		Belanja Listrik	*KOTA*	*2 Rek*	-	*APBD*				*Usulan OPD*
		Belanja Surat Kabar/Majalah	*KOTA*	*3 Jenis*	-	*APBD*				*Usulan OPD*
		Belanja Internet	*KOTA*	*12 Bln*	-	*APBD*				*Usulan OPD*
		Belanja jasa service peralatan dan perlengkapan	*KOTA*	*6 Jenis*	-	*APBD*				*Usulan OPD*
		Belanja Jasa Tenaga Pelaksana Kegiatan	*KOTA*	*10 Org*	-	*APBD*				*Usulan OPD*
		Belanja Premi Asuransi	*KOTA*	*3 Jenis*	-	*APBD*				*Usulan OPD*
		Belanja Jasa Service	*KOTA*	*13 Unit*	-	*APBD*				*Usulan OPD*
		Belanja Bahan Bakar Minyak/Gas Dan Pelumas	*KOTA*	*7 Jenis*	-	*APBD*				*Usulan OPD*
		Belanja Pajak Kendaraan Bermotor	*KOTA*	*14 Unit*	-	*APBD*				*Usulan OPD*
		Belanja Cetak dan Penggandaan	*Kab. Kudus*	*3 Jenis*	-	*APBD*				*Usulan OPD*
		Belanja Makanan Dan Minuman Harian Pegawai	*KOTA*	*5 Jenis*	-	*APBD*				*Usulan OPD*
		Belanja Makanan Dan Minuman Rapat	*KOTA*	*4 Jenis*	-	*APBD*				*Usulan OPD*
		Belanja Makanan Dan Minuman Tamu	*KOTA*	*40 Org*	-	*APBD*				*Usulan OPD*
		Belanja Perjalanan Dinas	*KOTA*	*8 OH*	-	*APBD*				*Usulan OPD*
		Pengadaan AC 2 PK	*KOTA*	*4 Unit*	-	*APBD*				*Usulan OPD*

Kode	Urusan / Bidang Urusan Pemerintah Daerah dan Program / Kegiatan	Indikator Kinerja Program / Kegiatan	Rencana Tahun 2021				Catatan Penting	Perkiraan Maju Rencana Tahun 2022		Ket.
			Lokasi	Target Capaian Kerja	Kebutuhan Dana / Pagu Indikatif	Sumber Dana		Target Capaian Kerja	Kebutuhan Dana Pagu Indikatif	
1	2	3	4	5	6	7	8	9	10	11
4.01.34	**Program fasilitasi dan penyelenggaraan pemerintahan**				**234.696.000**				**435.000.000**	
		Cakupan fasilitasi dan penyelenggaraan pemerintahan		**100 %**						
4.01.34.01	Fasilitasi dan penyelenggaraan administrasi pemerintahan desa		Kec. Kota Kudus		36.700.000	APBD;			55.000.000	
		Jumlah Rancangan Peraturan desa yang terevaluasi		16,00 Desa/Kel				16,00 Desa/Kel		
		Jumlah Aparatur Pemdes yang terlatih bidang keuangan desa		50,00 Org				50,00 Org		
		Jumlah desa yang menyusun Pelaporan sesuai regulasi		16,00 Desa/Kel				16,00 Desa/Kel		
		Jumlah Aparatur Pemdes yang terlatih bidang manajemen desa		50,00 Org				50,00 Org		
		Evaluasi rancangan perdes apbdes	*KOTA*	*16 Desa/Kel*	*6.700.000*	*APBD*				*Usulan OPD*
		Pelatihan aparatur desa dalam bidang pengelolaan keuangan desa	*KOTA*	*16 Desa/Kel*	*9.000.000*	*APBD*				*Usulan OPD*
		Pelatihan aparatur desa dalam bidang manajemen pemerintahan desa	*KOTA*	*16 Desa/Kel*	*9.000.000*	*APBD*				*Usulan OPD*
		Monitoring, evaluasi dan pelaporan bidang pemerintahan desa/ kelurahan	*KOTA*	*16 Desa/Kel*	*12.000.000*	*APBD*				*Usulan OPD*
4.01.34.02	Fasilitasi dan penyelenggaraan kegiatan kesejahteraan rakyat		Kec. Kota Kudus		89.800.000	APBD;			30.000.000	
		Jumlah Organisasi kepemudaan yang terbina		25,00 Orgn				25,00		
		Jumlah Festival seni budaya yang dilaksanakan		1,00 Kali				1,00		
		Jumlah Peserta MTQ tingkat Kecamatan		70,00 Org				70,00		
		Jumlah anggota organisasi perempuan yang terbina		25,00 Org				25,00		
		Jumlah sasaran fasilitasi kegiatan sosial yang dilaksanakan		110,00 Org				110,00 Org		
		Pelaksanaan mtq tingkat kecamatan	*KOTA*	*1 Kgt*	*9.000.000*	*APBD*				*Usulan OPD*
		Pelaksanaan pembinaan organisasi perempuan	*KOTA*	*1 Orgn*	*15.000.000*	*APBD*				*Usulan OPD*
		Fasilitasi kegiatan sosial	*KOTA*	*1 Kgt*	*8.800.000*	*APBD*				*Usulan OPD*
		Pelaksanaan pembinaan organisasi kepemudaaan	*KOTA*	*1 Kgt*	*39.000.000*	*APBD*				*Usulan OPD*
		Fasilitasi festival seni dan budaya	*KOTA*	*1 Kgt*	*18.000.000*	*APBD*				*Usulan OPD*
4.01.34.03	Fasilitasi dan penyelenggaraan kegiatan ekonomi dan pembangunan desa/kelurahan		Kec. Kota Kudus		53.196.000	APBD;			70.000.000	
		Jumlah Usulan dalam Musrenbang		75,00 Obyek				75,00		
		Jumlah UMKM yang mengikuti Pameran		25,00 UMKM				25,00		

Kode	Urusan / Bidang Urusan Pemerintah Daerah dan Program / Kegiatan	Indikator Kinerja Program / Kegiatan	Rencana Tahun 2021				Catatan Penting	Perkiraan Maju Rencana Tahun 2022		Ket.
			Lokasi	Target Capaian Kerja	Kebutuhan Dana / Pagu Indikatif	Sumber Dana		Target Capaian Kerja	Kebutuhan Dana Pagu Indikatif	
1	2	3	4	5	6	7	8	9	10	11
		Jumlah Desa/Kelurahan Peserta Lomba K3 dan Kesemarakan		25,00 Desa/Kel				25,00		
		Jumlah pembinaan yang dilakukan pada desa yang mengikuti desa lomba		8,00 Kali				8,00		
		Jumlah PKD Terbangun		1,00 Pkt				1,00		
		Jumlah Desa yang di Lakukan Monev Dana Desa		16,00 Desa/Kel				16,00 Desa/Kel		
		Pembinaan desa lomba	*KOTA*	*1 Kgt*	*10.296.000*	*APBD*				*Usulan OPD*
		Pelaksanaan kegiatan penataan lingkungan dengan paertisipasi masyarakat (k3 dan kesemarakan)	*KOTA*	*2 Kgt*	*13.800.000*	*APBD*				*Usulan OPD*
		Pelaksanaan musrenbang kecamatan	*KOTA*	*1 Kgt*	*10.300.000*	*APBD*				*Usulan OPD*
		Pelaksanaan monitoring, evaluasi dan pelaporan dana desa	*KOTA*	*16 Desa/Kel*	*10.500.000*	*APBD*				*Usulan OPD*
		Fasilitasi umkm dalam pameran pembangunan	*KOTA*	*1 Kgt*	*8.300.000*	*APBD*				*Usulan OPD*
4.01.34.05	Fasilitasi dan penyelenggaraan ketentraman dan ketertiban umum		Kec. Kota Kudus		50.000.000	APBD;			250.000.000	
		Jumlah Pemantauan dan piket bencana yang dilakukan		20,00 Kali				20,00 Kali		
		Jumlah Peserta Pembinaan bela negara, sosialisasi wawasan kebangsaan yang dilaksakan		75,00 Org				75,00 Org		
		Jumlah kegiatan untuk menurunkan Kasus Pelanggaran Perda, Trantibum dan Kriminalitas		3,00 Kgt				3,00 Kgt		
		Penanganan kasus pelanggaran perda trantibum dan kriminalitas	*KOTA*	*25 Desa/Kel*	*20.000.000*	*APBD*				*Usulan OPD*
		Pembinaan wawasan kebangsaan dan terlaksananya bela negara	*KOTA*	*25 Desa/Kel*	*15.000.000*	*APBD*				*Usulan OPD*
		Penyebaran informasi potensi bencana	*KOTA*	*25 Desa/Kel*	*15.000.000*	*APBD*				*Usulan OPD*
4.01.34.06	Fasilitasi dan penyelenggaraan pelayanan umum		Kec. Kota Kudus		5.000.000	APBD;			30.000.000	
		Jumlah Desa yang termonitor pelayanan perizinan dan kependudukannya		25,00 Desa/Kel				25,00		
		Jumlah Inovasi yang dilaksanakan dalam pelayanan masyarakat		1,00 Bh				1,00		
		Fasilitasi penyelenggaran pelayanan umum	*KOTA*	*25 Desa/Kel*	*5.000.000*	*APBD*				*Usulan OPD*
		J U M L A H			**857.944.000**				**2.985.000.000**	

RENCANA PROGRAM, KEGIATAN, INDIKATOR KERJA, KELOMPOK SASARAN, DAN PENDANAAN INDIKATIF KABUPATEN KUDUS
TINGKAT : RKPD
OPD : 4.01.06.02 : KECAMATAN KOTA - KELURAHAN PURWOSARI

Kode	Urusan / Bidang Urusan Pemerintah Daerah dan Program / Kegiatan	Indikator Kinerja Program / Kegiatan	Rencana Tahun 2021				Catatan Penting	Perkiraan Maju Rencana Tahun 2022		Ket.
			Lokasi	Target Capaian Kerja	Kebutuhan Dana / Pagu Indikatif	Sumber Dana		Target Capaian Kerja	Kebutuhan Dana Pagu Indikatif	
1	2	3	4	5	6	7	8	9	10	11
4.01	***ADMINISTRASI PEMERINTAHAN***				***1.340.379.000***				***1.840.941.000***	
4.01.07	**Program pelayanan administrasi umum**				**205.344.000**				**438.000.000**	
		Indeks kepuasan masyarakat atas kinerja perangkat daerah		**83**						
4.01.07.01	Peningkatan sistem perencanaan, evaluasi dan pelaporan capaian kinerja		Kelurahan Purwosari		3.000.000	APBD;			5.000.000	
		Jumlah Dokumen perencanaan dan pelaporan : Renja, LKJIP, LKPJ, LPPD, RKPD,KUAPPAS, RKA/DPA/DPPA, LKPD dan Laporan lainnya		8,00 Dok				8,00		
		Penyusunan Dokumen perencanaan dan pelaporan : Renja, LKJIP, LPPD, LKPJ, LKPD, RKA/DPA/DPPA dan laporan lainnya	*Ds.Kel. Purwosari*	*8 Dok*	-	*APBD*				*Usulan OPD*
4.01.07.02	Pelayanan administrasi dan pelaporan keuangan		Kelurahan Purwosari		31.080.000	APBD;			33.000.000	
		Honor Pengelola Kegiatan		5,00 Org				5,00 Org		
		Uang Lembur PNS dan Non PNS		5,00 Org				5,00 Org		
		Uang Lembur PNS dan Non PNS	*Ds.Kel. Purwosari*	*5 Org*	-	*APBD*	*Kelurahan Purwosari*			*Usulan OPD*
		Honorarium Pengelola Kegiatan	*Ds.Kel. Purwosari*	*5 Org*	-	*APBD*	*Kelurahan Purwosari*			*Usulan OPD*
4.01.07.03	Peningkatan kapasitas sumber daya dan sarana prasarana aparatur		Kelurahan Purwosari		171.264.000	APBD;			400.000.000	
		Jumlah Barang Cetakan dan penggandaan		1,00 Jenis				1,00 Jenis		
		Jumlah peralatan gedung kantor yang terpelihara		4,00 Jenis				4,00 Jenis		
		Jumlah kendaraan dinas/operasional yang terpelihara dan perpanjangan STNK		5,00 Unit				5,00 Unit		
		Jumlah telepon, Internet, dan listrik yang sudah terbayar		3,00 Jenis				3,00 Jenis		
		Jumlah Tenaga Kontrak, Modin, dan PHD		5,00 Org				5,00 Org		
		Jumlah Peralatan Rumah Tangga		20,00 Jenis				20,00 Jenis		
		Jumlah komponen instalasi listrik/penerangan bangunan kantor		3,00 Jenis				3,00 Jenis		

Kode	Urusan / Bidang Urusan Pemerintah Daerah dan Program / Kegiatan	Indikator Kinerja Program / Kegiatan	Rencana Tahun 2021				Catatan Penting	Perkiraan Maju Rencana Tahun 2022		Ket.
			Lokasi	Target Capaian Kerja	Kebutuhan Dana / Pagu Indikatif	Sumber Dana		Target Capaian Kerja	Kebutuhan Dana Pagu Indikatif	
1	2	3	4	5	6	7	8	9	10	11
		Jumlah Makanan dan minuman yang tersedia		3,00 Jenis				3,00 Jenis		
		Jumlah Alat Tulis Kantor		44,00 Jenis				44,00 Jenis		
		Jumlah Jasa Surat Menyurat		1,00 Jenis				1,00 Jenis		
		Jumlah Bahan Bacaan dan Peraturan Perundang-undangan		1,00 Jenis				1,00 Jenis		
		Jumlah Pemeliharaan rutin/berkala Kendaraan Dinas/Operasional		2,00 Jenis				2,00 Jenis		
		Belanja Barang Cetakan dan penggandaan	*Ds.Kel. Purwosari*	*1 Jenis*	-	*APBD*	*Kelurahan Purwosari*			*Usulan OPD*
		Belanja Jasa Pemeliharaan rutin/berkala peralatan gedung kantor	*Ds.Kel. Purwosari*	*4 Jenis*	-	*APBD*	*Kelurahan Purwosari*			*Usulan OPD*
		Belanja Jasa pemeliharaan dan perijinan kendaraan dinas/operasional	*Ds.Kel. Purwosari*	*5 Unit*	-	*APBD*	*Kelurahan Purwosari*			*Usulan OPD*
		Belanja Jasa Komunikasi, Internet, sumber daya air dan listrik	*Ds.Kel. Purwosari*	*3 Jenis*	-	*APBD*	*Kelurahan Purwosari*			*Usulan OPD*
		Honor PHD, TKP (Tenaga Kontrak Perorangan), Pembantu Modin dan premi	*Ds.Kel. Purwosari*	*5 Org*	-	*APBD*	*Kelurahan Purwosari*			*Usulan OPD*
		Belanja Peralatan Rumah Tangga	*Ds.Kel. Purwosari*	*20 Jenis*	-	*APBD*	*Kelurahan Purwosari*			*Usulan OPD*
		Belanja komponen instalasi listrik/penerangan bangunan kantor	*Ds.Kel. Purwosari*	*3 Jenis*	-	*APBD*	*Kelurahan Purwosari*			*Usulan OPD*
		Belanja Makanan dan minuman	*Ds.Kel. Purwosari*	*3 Jenis*	-	*APBD*				*Usulan OPD*
		Belanja Alat Tulis Kantor	*Ds.Kel. Purwosari*	*44 Jenis*	-	*APBD*	*Kelurahan Purwosari*			*Usulan OPD*
		Belanja Jasa Surat Menyurat	*Ds.Kel. Purwosari*	*1 Jenis*	-	*APBD*	*Kelurahan Purwosari*			*Usulan OPD*
		Belanja Bahan Bacaan dan Peraturan Perundang-undangan	*Ds.Kel. Purwosari*	*1 Jenis*	-	*APBD*	*Kelurahan Purwosari*			*Usulan OPD*
		Pemeliharaan rutin/berkala Kendaraan Dinas/Operasional	*Ds.Kel. Purwosari*	*2 Jenis*	-	*APBD*	*Kelurahan Purwosari*			*Usulan OPD*
4.01.34	**Program fasilitasi dan penyelenggaraan pemerintahan**				**1.135.035.000**				**1.402.941.000**	
		Cakupan fasilitasi dan penyelenggaraan pemerintahan		**100 %**						
4.01.34.07	Fasilitasi dan penyelenggaraan administrasi pemerintahan kelurahan		Kelurahan Purwosari		90.000.000	APBD;			100.000.000	
		Jumlah RT / RW yang terbina		1,00 Orgn				1,00 Orgn		

Kode	Urusan / Bidang Urusan Pemerintah Daerah dan Program / Kegiatan	Indikator Kinerja Program / Kegiatan	Rencana Tahun 2021				Catatan Penting	Perkiraan Maju Rencana Tahun 2022		Ket.
			Lokasi	Target Capaian Kerja	Kebutuhan Dana / Pagu Indikatif	Sumber Dana		Target Capaian Kerja	Kebutuhan Dana Pagu Indikatif	
1	**2**	**3**	**4**	**5**	**6**	**7**	**8**	**9**	**10**	**11**
		Jumlah pembinaan LPMK		1,00 Orgn				1,00 Orgn		
		Pembinaan 44 RT dan 9 RW	*Ds.Kel. Purwosari*	*1 Orgn*	*79.250.000*	*APBD*				*Usulan OPD*
		Pembinaan LPMK	*Ds.Kel. Purwosari*	*1 Orgn*	*10.750.000*	*APBD*				*Usulan OPD*
4.01.34.08	Fasilitasi dan penyelenggaraan kegiatan ekonomi, pembangunan dan kesejahteraan rakyat di kelurahan		Kelurahan Purwosari		655.000.000	APBD;			900.000.000	
		Jumlah pelaksanaan Musrenbang Kelurahan		1,00 Kali				1,00 Kali		
		Jumlah Sarana dan Prasarana yang telah terbangun		6,00 Pkt				8,00 Pkt		
		Jumlah Kegiatan Pemberdayaan Masyarakat		3,00 Jenis				3,00 Jenis		
		Peningkatan Partisipasi masyarakat dalam forum Musyawarah Perencanaan Pembangunan di Kelurahan	*Ds.Kel. Purwosari*	*1 Kali*	*5.000.000*	*APBD*	*Kelurahan Purwosari*			*Usulan OPD*
		Pembangunan Sarana dan Prasarana di Kelurahan (Rehabilitasi Jalan, Saluran)	*Ds.Kel. Purwosari*	*6 Pkt*	*500.000.000*	*APBD*	*Kelurahan Purwosari*			*Usulan OPD*
		Pemberdayaan Masyarakat di Kelurahan (Pelatihan, Sosialisasi dan pembinaan)	*Ds.Kel. Purwosari*	*3 Jenis*	*150.000.000*	*APBD*	*Kelurahan Purwosari*			*Usulan OPD*
4.01.34.09	Fasilitasi dan penyelenggaraan ketentraman dan ketertiban umum di kelurahan		Kelurahan Purwosari		40.035.000	APBD;			50.000.000	
		Jumlah kegiatan pembinaan KST dan Linmas		1,00 Orgn				1,00 Orgn		
		Pembinaan KST/Linmas	*Ds.Kel. Purwosari*	*1 Orgn*	*40.035.000*	*APBD*	*Kelurahan Purwosari*			*Usulan OPD*
4.01.34.11	Fasilitasi dan penyelenggaraan kegiatan ekonomi, pembangunan dan kesejahteraan rakyat di kelurahan (DAU Kelurahan)		Kelurahan Purwosari		350.000.000	APBD;			352.941.000	
		Jumlah Rehabilitasi Jalan		2,00 Pkt				2,00 Pkt		
		Jumlah Rehabilitasi Saluran dan Sumur Resapan		2,00 Pkt				2,00 Pkt		
		Rehabilitasi Jalan	*Ds.Kel. Purwosari*	*2 Pkt*	*100.000.000*	*APBD*	*Kelurahan Purwosari*			*Usulan OPD*
		Rehabilitasi Saluran dan pembangunan Sumur Resapan	*Ds.Kel. Purwosari*	*2 Pkt*	*250.000.000*	*APBD*	*Kelurahan Purwosari*			*Usulan OPD*
		J U M L A H			**1.340.379.000**				**1.840.941.000**	

RENCANA PROGRAM, KEGIATAN, INDIKATOR KERJA, KELOMPOK SASARAN, DAN PENDANAAN INDIKATIF KABUPATEN KUDUS
TINGKAT : RKPD
OPD : 4.01.06.03 : KECAMATAN KOTA - KELURAHAN SUNGGINGAN

Kode	Urusan / Bidang Urusan Pemerintah Daerah dan Program / Kegiatan	Indikator Kinerja Program / Kegiatan	Rencana Tahun 2021				Catatan Penting	Perkiraan Maju Rencana Tahun 2022		Ket.
			Lokasi	Target Capaian Kerja	Kebutuhan Dana / Pagu Indikatif	Sumber Dana		Target Capaian Kerja	Kebutuhan Dana Pagu Indikatif	
1	2	3	4	5	6	7	8	9	10	11
4.01	***ADMINISTRASI PEMERINTAHAN***				***1.318.952.000***				***1.417.000.000***	
4.01.07	**Program pelayanan administrasi umum**				**200.158.000**				**222.000.000**	
		Indeks kepuasan masyarakat atas kinerja perangkat daerah		**83**						
4.01.07.01	Peningkatan sistem perencanaan, evaluasi dan pelaporan capaian kinerja		Kelurahan Sunggingan		3.400.000	APBD;			4.000.000	
		Jumlah dokumen perencanaan dan pelaporan		8,00 Dok				8,00 Dok		
		Penyusunan Dokumen perencanaan dan pelaporan : Renja, LKJIP, LPPD, RKPD, KUA PPAS, RKA/DPA/DPPA, LKPD, dan laporan lainnya	*Ds.Kel. Sunggingan RT.004/RW.003*	*8 Dok*	-	*APBD*	*Kel. Sunggingan*			*Usulan OPD*
4.01.07.02	Pelayanan administrasi dan pelaporan keuangan		Kelurahan Sunggingan		2.640.000	APBD;			3.000.000	
		Jumlah dokumen pelaporan keuangan		3,00 Dok				3,00 Dok		
		Penyusunan dokumen laporan penggunaan DAU Tambahan Tahap I dan Tahap II serta ddokumen laporan keuangan	*Ds.Kel. Sunggingan RT.004/RW.003*	*3,00 Dok*	-	*APBD*	*Kel. Sunggingan*			*Usulan OPD*
4.01.07.03	Peningkatan kapasitas sumber daya dan sarana prasarana aparatur		Kelurahan Sunggingan		194.118.000	APBD;			215.000.000	
		Jumlah alat tulis kantor terbeli		21,00 Jenis				21,00 Jenis		
		Jumlah alat listrik dan elektronik terbeli		1,00 Jenis				2,00 Jenis		
		Jumlah perangko, materai dan benda pos lainnya terbeli		2,00 Jenis				2,00 Jenis		
		Jumlah peralatan kebersihan dan bahan pembersih terbeli		10,00 Jenis				10,00 Jenis		
		Jumlah tabung gas terisi		1,00 Bh				1,00 Bh		
		Jumlah langganan telepon, langganan listrik dan langganan surat kabar/majalah yang terbayar		3,00 Jenis				3,00 Jenis		
		Jumlah tenaga kontrak perorangan (tenaga kebersihan kantor dan penjaga malam kantor)		2,00 Org				2,00 Org		
		Jumlah premi asuransi kesehatan dan tenaga kerja yang terbayar		1,00 Jenis				1,00 Jenis		
		Jumlah kendaraan dinas terawat		5,00 Unit Motor				5,00 Unit Motor		
		Jumlah bahan bakar minyak/gas dan pelumas terbeli		2,00 Jenis				2,00 Jenis		

Kode	Urusan / Bidang Urusan Pemerintah Daerah dan Program / Kegiatan	Indikator Kinerja Program / Kegiatan	Rencana Tahun 2021				Catatan Penting	Perkiraan Maju Rencana Tahun 2022		Ket.
			Lokasi	Target Capaian Kerja	Kebutuhan Dana / Pagu Indikatif	Sumber Dana		Target Capaian Kerja	Kebutuhan Dana Pagu Indikatif	
1	2	3	4	5	6	7	8	9	10	11
		Jumlah kendaraan dinas yang terbayar perpanjangan STNK		6,00 Unit Motor				6,00 Unit Motor		
		Jumlah cetak dan penggandaan yang terbayar		1,00 Jenis				1,00 Jenis		
		Jumlah jenis rapat yang dilaksanakan		2,00 Jenis				2,00 Jenis		
		Jumlah peralatan kantor terawat		2,00 Jenis				2,00 Jenis		
		Jumlah papan nama terpadu yang terbeli		1,00 Pkt				1,00 Pkt		
		Jumlah meubeler yang terbeli		2,00 Jenis				2,00 Jenis		
		Jumlah perlengkapan kantor yang terbeli		2,00 Jenis				2,00 Jenis		
		Jumlah peralatan kantor yang terbeli		2,00 Jenis				2,00 Jenis		
		Jumlah rolling door yang terpasang		1,00 Pkt				1,00 Pkt		
		Jumlah jendela kantor yang diperbaiki		1,00 Pkt				1,00 Pkt		
		Jumlah makanan dan minuman harian pegawai yang terbeli		4,00 Jenis				4,00 Jenis		
		Jumlah honorarium Pengelola Keuangan yang terbayar		2,00 Org				2,00 Org		
		Jumlah honorarium pengelola barang milik Daerah yang terbayar		1,00 Org				1,00 Org		
		Jumlah honorarium panitia pelaksana teknis kegiatan yang terbayar		1,00 Org				1,00 Org		
		Pengadaan meja kerja lurah	*Ds.Kel. Sunggingan RT.004/RW.003*	*1,00 Jenis*	*-*	*APBD*	*Kel. Sunggingan*			*Usulan OPD*
		Belanja alat tulis kantor	*Ds.Kel. Sunggingan RT.004/RW.003*	*21,00 Jenis*	*-*	*APBD*	*Kel. Sunggingan*			*Usulan OPD*
		Belanja Alat Listrik dan Elektronik (lampu penerangan kantor)	*Ds.Kel. Sunggingan RT.004/RW.003*	*1,00 Jenis*	*-*	*APBD*	*Kel. Sunggingan*			*Usulan OPD*
		Belanja perangko, materai dan benda pos lainnya	*Ds.Kel. Sunggingan RT.004/RW.003*	*2,00 Jenis*	*-*	*APBD*	*Kel. Sunggingan*			*Usulan OPD*
		Belanja peralatan kebersihan dan bahan pembersih	*Ds.Kel. Sunggingan RT.004/RW.003*	*10,00 Jenis*	*-*	*APBD*	*Kel. Sunggingan*			*Usulan OPD*
		Belanja pengisian tabung gas	*Ds.Kel. Sunggingan RT.004/RW.003*	*1,00 Jenis*	*-*	*APBD*	*Kel. Sunggingan*			*Usulan OPD*
		Belanja langganan telepon, langganan listrik dan langganan surat kabar/majalah	*Ds.Kel. Sunggingan RT.004/RW.003*	*3,00 Jenis*	*-*	*APBD*	*Kel. Sunggingan*			*Usulan OPD*
		Belanja jasa tenaga kebersihan kantor	*Ds.Kel. Sunggingan RT.004/RW.003*	*1,00 Org*	*-*	*APBD*	*Kel. Sunggingan*			*Usulan OPD*
		Belanja premi asuransi kesehatan dan tenaga kerja	*Ds.Kel. Sunggingan RT.004/RW.003*	*1,00 Jenis*	*-*	*APBD*	*Kel. Sunggingan*			*Usulan OPD*
		Belanja perawatan kendaraan bermotor	*Ds.Kel. Sunggingan RT.004/RW.003*	*5,00 Unit Motor*	*-*	*APBD*	*Kel. Sunggingan*			*Usulan OPD*

Kode	Urusan / Bidang Urusan Pemerintah Daerah dan Program / Kegiatan	Indikator Kinerja Program / Kegiatan	Rencana Tahun 2021				Catatan Penting	Perkiraan Maju Rencana Tahun 2022		Ket.
			Lokasi	Target Capaian Kerja	Kebutuhan Dana / Pagu Indikatif	Sumber Dana		Target Capaian Kerja	Kebutuhan Dana Pagu Indikatif	
1	2	3	4	5	6	7	8	9	10	11
		Belanja bahan bakar minyak/gas dan pelumas	*Ds.Kel. Sunggingan RT.004/RW.003*	*2,00 Jenis*	-	*APBD*	*Kel. Sunggingan*			*Usulan OPD*
		Belanja perpanjangan STNK kendaraan dinas	*Ds.Kel. Sunggingan RT.004/RW.003*	*6,00 Unit Mobil*	-	*APBD*	*Kel. Sunggingan*			*Usulan OPD*
		Belanja cetak dan penggandaan	*Ds.Kel. Sunggingan RT.004/RW.003*	*1,00 Jenis*	-	*APBD*	*Kel. Sunggingan*			*Usulan OPD*
		Belanja makanan dan minuman (harian pegawai, rapat staf dan tamu)	*Ds.Kel. Sunggingan RT.004/RW.003*	*3,00 Jenis*	-	*APBD*	*Kel. Sunggingan*			*Usulan OPD*
		Belanja pemeliharaan peralatan dan mesin printer, dan AC	*Ds.Kel. Sunggingan RT.004/RW.003*	*2,00 Jenis*	-	*APBD*	*Kel. Sunggingan*			*Usulan OPD*
		Pengadaan papan nama terpadu	*Ds.Kel. Sunggingan RT.004/RW.003*	*1,00 Pkt*	-	*APBD*	*Kel. Sunggingan*			*Usulan OPD*
		Pengadaan almari pintu kaca sliding	*Ds.Kel. Sunggingan RT.004/RW.003*	*2,00 Unit*	-	*APBD*	*Kel. Sunggingan*			*Usulan OPD*
		Perbaikan jendela kantor kelurahan	*Ds.Kel. Sunggingan RT.004/RW.003*	*1,00 Pkt*	-	*APBD*	*Kel. Sunggingan*			*Usulan OPD*
		Pengadaan kursi kerja eselon IV	*Ds.Kel. Sunggingan RT.004/RW.003*	*1,00 Unit*	-	*APBD*	*Kel. Sunggingan*			*Usulan OPD*
		Pengadaan filling kabinet	*Ds.Kel. Sunggingan RT.004/RW.003*	*2,00 Unit*	-	*APBD*	*Kel. Sunggingan*			*Usulan OPD*
		Pengadaan Sound System	*Ds.Kel. Sunggingan RT.004/RW.003*	*1,00 Unit*	-	*APBD*	*Kel. Sunggingan*			*Usulan OPD*
		Pengadaan printer warna	*Ds.Kel. Sunggingan RT.004/RW.003*	*1,00 Unit*	-	*APBD*	*Kel. Sunggingan*			*Usulan OPD*
		Belanja jasa penjaga malam kantor	*Ds.Kel. Sunggingan RT.004/RW.003*	*1,00 Org*	-	*APBD*	*Kel. Sunggingan*			*Usulan OPD*
		Honorarium Pengelola Keuangan	*Ds.Kel. Sunggingan RT.004/RW.003*	*2,00 Org*	-	*APBD*	*Kel. Sunggingan*			*Usulan OPD*
		Honorarium Pengelola Barang Miik Daerah	*Ds.Kel. Sunggingan RT.004/RW.003*	*1,00 Org*	-	*APBD*	*Kel. Sunggingan*			*Usulan OPD*
		Honorarium Panitia Pelaksana Kegiatan	*Ds.Kel. Sunggingan RT.004/RW.003*	*1,00 Org*	-	*APBD*	*Kel. Sunggingan*			*Usulan OPD*
4.01.34	**Program fasilitasi dan penyelenggaraan pemerintahan**				**1.118.794.000**				**1.195.000.000**	
		Cakupan fasilitasi dan penyelenggaraan pemerintahan		**100 %**						

Kode	Urusan / Bidang Urusan Pemerintah Daerah dan Program / Kegiatan	Indikator Kinerja Program / Kegiatan	Rencana Tahun 2021				Catatan Penting	Perkiraan Maju Rencana Tahun 2022		Ket.
			Lokasi	Target Capaian Kerja	Kebutuhan Dana / Pagu Indikatif	Sumber Dana		Target Capaian Kerja	Kebutuhan Dana Pagu Indikatif	
1	2	3	4	5	6	7	8	9	10	11
4.01.34.07	Fasilitasi dan penyelenggaraan administrasi pemerintahan kelurahan		Kelurahan Sunggingan		80.010.000	APBD;			90.000.000	
		Jumlah Ketua RT yang terbina		27,00 Org				27,00 Org		
		Jumlah Ketua RW yang terbina		6,00 Org				6,00 Org		
		Jumlah orang yang terbina dalam organisasi Lembaga Pemberdayaan Masyarakat Kelurahan (LPMK)		10,00 Org				10,00		
		Jumlah orang yang diundang pada HUT Proklamasi		100,00 Org				100,00		
		Jumlah luas tanah yang terbeli		1,00 Pkt				1,00 Pkt		
		Pembinaan RT dan RW	*Ds.Kel. Sunggingan RT.004/RW.003*	*33,00 Org*	*74.210.000*	*APBD*	*Kel. Sunggingan*			*Usulan OPD*
		Pembinaan LPMK	*Ds.Kel. Sunggingan RT.004/RW.003*	*10,00 Org*	*1.800.000*	*APBD*	*Kel. Sunggingan*			*Usulan OPD*
		Kegiatan Peringatan HUT Proklamasi Kemerdekaan RI	*Ds.Kel. Sunggingan RT.004/RW.003*	*100,00 Org*	*4.000.000*	*APBD*	*Kel. Sunggingan*			*Usulan OPD*
4.01.34.08	Fasilitasi dan penyelenggaraan kegiatan ekonomi, pembangunan dan kesejahteraan rakyat di kelurahan		Kelurahan Sunggingan		617.846.000	APBD;			680.000.000	
		Jumlah personil yang diundang dalam musrenbang kelurahan dan musyawarah kelurahan		115,00 Org				125,00 Org		
		Jumlah orang yang terbina dalam organisasi Karang Taruna		35,00 Org				35,00 Org		
		Jumlah personil Panitia Pelaksana Kegiatan		3,00 Org				3,00 Org		
		Jumlah orang yang terbina dalam organisasi PKK		80,00 Org				80,00 Org		
		Jumlah posyandu yang terbina		6,00 Posynd				6,00 Posynd		
		Jumlah pembangunan atau rehabilitasi/pemeliharaan saluran/drainase/gorong-gorong di wilayah Kelurahan Sunggingan		3,00 Pkt				4,00 Pkt		
		Jumlah pembangunan atau rehabilitasi/pemeliharaan jalan di wilayah Kelurahan Sunggingan		3,00 Pkt				3,00 Pkt		
		Jumlah papan nama jalan yang terpasang		1,00 Pkt				1,00 Pkt		
		Jumlah cermin lalu lintas yang terpasang		1,00 Pkt				1,00 Pkt		
		Jumlah honor modin yang terbayar		2,00 Org				2,00 Org		
		Honorarium Panitia Pelaksana Kegiatan	*Ds.Kel. Sunggingan RT.004/RW.003*	*3,00 Org*	*10.200.000*	*APBD*	*Kel. Sunggingan*			*Usulan OPD*

Kode	Urusan / Bidang Urusan Pemerintah Daerah dan Program / Kegiatan	Indikator Kinerja Program / Kegiatan	Rencana Tahun 2021				Catatan Penting	Perkiraan Maju Rencana Tahun 2022		Ket.
			Lokasi	Target Capaian Kerja	Kebutuhan Dana / Pagu Indikatif	Sumber Dana		Target Capaian Kerja	Kebutuhan Dana Pagu Indikatif	
1	2	3	4	5	6	7	8	9	10	11
		Musrenbang dan Muskel	*Ds.Kel. Sunggingan RT.004/RW.003*	*115,00 Org*	*5.200.000*	*APBD*	*Kel. Sunggingan*			*Usulan OPD*
		Pembinaan PKK	*Ds.Kel. Sunggingan RT.004/RW.003*	*80,00 Org*	*35.350.000*	*APBD*	*Kel. Sunggingan*			*Usulan OPD*
		Pembinaan Karang Taruna	*Ds.Kel. Sunggingan RT.004/RW.003*	*35,00 Org*	*18.550.000*	*APBD*	*Kel. Sunggingan*			*Usulan OPD*
		Pembinaan Posyandu	*Ds.Kel. Sunggingan*	*6,00 Posynd*	*25.500.000*	*APBD*	*Kel. Sunggingan*			*Usulan OPD*
		Pembangunan Sarana Prasarana Kelurahan (Pembangunan/Rehabilitasi Jalan, Saluran/Drainase/Gorong-gorong)	*Ds.Kel. Sunggingan*	*6,00 Pkt*	*286.106.000*	*APBD*	*Kel. Sunggingan*			*Usulan OPD*
		Papanisasi nama jalan di wilayah Kelurahan Sunggingan	*Ds.Kel. Sunggingan*	*1,00 Pkt*	*46.785.000*	*APBD*	*Kel. Sunggingan*			*Usulan OPD*
		Pengadaan Cermin Lalu Lintas	*Ds.Kel. Sunggingan*	*1,00 Pkt*	*68.355.000*	*APBD*	*Kel. Sunggingan*			*Usulan OPD*
		Rehabilitasi/Perbaikan Gedung Poliklinik Kesehatan Desa (PKD)	*Ds.Kel. Sunggingan RT.001/RW.002*	*1,00 Pkt*	*105.000.000*	*APBD*	*Kel. Sunggingan*			*Usulan OPD*
		Honorarium Modin	*Ds.Kel. Sunggingan RT.004/RW.003*	*2,00 Org*	*16.800.000*	*APBD*	*Kel. Sunggingan*			*Usulan OPD*
4.01.34.09	Fasilitasi dan penyelenggaraan ketentraman dan ketertiban umum di kelurahan		Kelurahan Sunggingan		70.938.000	APBD;			75.000.000	
		Jumlah orang yang terbina dalam organisasi Forum Kemitraan Polisi Masyarakat (FKPM)		13,00 Org				13,00 Org		
		Jumlah orang yang terbina organisasi Kader Siaga Tramtib (KST)		9,00 Org				9,00 Org		
		Jumlah pembinaan kepada masyarakat		3,00 Kgt				4,00 Kgt		
		Jumlah pelatihan ketrampilan kepada masyarakat		1,00 Kgt				2,00 Kgt		
		Pembinaan Forum Kemitraan Polisi Masyarakat (FKPM)	*Ds.Kel. Sunggingan RT.004/RW.003*	*13,00 Org*	*21.736.000*	*APBD*	*Kel. Sunggingan*			*Usulan OPD*
		Pembinaan Kader Siaga Ketentraman dan Ketertiban (KST)	*Ds.Kel. Sunggingan RT.004/RW.003*	*9,00 Org*	*11.850.000*	*APBD*	*Kel. Sunggingan*			*Usulan OPD*
		Pembinaan Sat Linmas	*Ds.Kel. Sunggingan RT.004/RW.003*	*1,00 Kgt*	*3.100.000*	*APBD*	*Kel. Sunggingan*			*Usulan OPD*
		Pembinaan PKL, ketentraman dan ketertiban wilayah dan ketanggapdaruratan bencana kebakaran	*Ds.Kel. Sunggingan RT.004/RW.003*	*3,00 Kgt*	*34.252.000*	*APBD*	*Kel. Sunggingan*			*Usulan OPD*

Kode	Urusan / Bidang Urusan Pemerintah Daerah dan Program / Kegiatan	Indikator Kinerja Program / Kegiatan	Rencana Tahun 2021				Catatan Penting	Perkiraan Maju Rencana Tahun 2022		Ket.
			Lokasi	Target Capaian Kerja	Kebutuhan Dana / Pagu Indikatif	Sumber Dana		Target Capaian Kerja	Kebutuhan Dana Pagu Indikatif	
1	**2**	**3**	**4**	**5**	**6**	**7**	**8**	**9**	**10**	**11**
4.01.34.11	Fasilitasi dan penyelenggaraan kegiatan ekonomi, pembangunan dan kesejahteraan rakyat di kelurahan (DAU Kelurahan)		Kelurahan Sunggingan		350.000.000	APBD;			350.000.000	
		Jumlah pembangunan/pemeliharaan saluran/drainase/gorong-gorong di wilayah Kelurahan Sunggingan		4,00 Pkt				4,00 Pkt		
		Jumlah pelatihan ketrampilan masyarakat		2,00 Pkt				2,00 Pkt		
		Pembangunan Sarana Prasarana Kelurahan (Pembangunan/Rehabilitasi Jalan, Saluran/Drainase/Gorong-gorong)	*Ds.Kel. Sunggingan*	*400 Pkt*	*300.000.000*	*APBD*	*Kel. Sunggingan*			*Usulan OPD*
		Pemberdayaan Masyarakat di Kelurahan (pelatihan, sosialisasi, dan pembinaan)	*Ds.Kel. Sunggingan*	*2,00 Pkt*	*50.000.000*	*APBD*	*Kel. Sunggingan*			*Usulan OPD*
		J U M L A H			**1.318.952.000**				**1.417.000.000**	

RENCANA PROGRAM, KEGIATAN, INDIKATOR KERJA, KELOMPOK SASARAN, DAN PENDANAAN INDIKATIF KABUPATEN KUDUS
TINGKAT : RKPD
OPD : 4.01.06.04 : KECAMATAN KOTA - KELURAHAN PANJUNAN

Kode	Urusan / Bidang Urusan Pemerintah Daerah dan Program / Kegiatan	Indikator Kinerja Program / Kegiatan	Rencana Tahun 2021				Catatan Penting	Perkiraan Maju Rencana Tahun 2022		Ket.
			Lokasi	Target Capaian Kerja	Kebutuhan Dana / Pagu Indikatif	Sumber Dana		Target Capaian Kerja	Kebutuhan Dana Pagu Indikatif	
1	2	3	4	5	6	7	8	9	10	11
4.01	***ADMINISTRASI PEMERINTAHAN***				***1.320.922.000***				***3.026.294.000***	
4.01.07	**Program pelayanan administrasi umum**				**202.128.000**				**1.877.500.000**	
		Indeks kepuasan masyarakat atas kinerja perangkat daerah		**83**						
4.01.07.01	Peningkatan sistem perencanaan, evaluasi dan pelaporan capaian kinerja		Kelurahan Panjunan		2.010.000	APBD;			2.500.000	
		Jumlah Dokumen perencanaan dan pelaporan Renja, RKA, DPA,/DPPA, LPPD, LKPD dan LKPJ		6,00 Dok				6,00 Dok		
		Penyusunan Dokumen Prencanaan dan pelaporan		6,00 Dok				6,00 Dok		
		Tersusunnya Dokumen Renja, RKA, DPA, Laporan Keuangan LPPD dan LKPJ	*Ds.Kel. Panjunan*	*6 Dok*	-	*APBD*				*Usulan OPD*
4.01.07.02	Pelayanan administrasi dan pelaporan keuangan		Kelurahan Panjunan		33.913.000	APBD;			75.000.000	
		Jumlah pelayanan administrasi dan pelaporan keuangan		100,00 %				100,00 %		
		Honorarium Pengelola Kegiatan		6,00 Org				7,00 Org		
		Uang lembur pegawai		9,00 Org				9,00 Org		
		Uang lembur	*Ds.Kel. Panjunan*	*9 Org*	-	*APBD*				*Usulan OPD*
		Tersedianya Honor Pengelola Kegiatan	*Ds.Kel. Panjunan*	*6 Org*	-	*APBD*				*Usulan OPD*
4.01.07.03	Peningkatan kapasitas sumber daya dan sarana prasarana aparatur		Kelurahan Panjunan		166.205.000	APBD;			1.800.000.000	
		Jumlah kapasitas sumber daya dan sarana prasarana aparatur		100,00 %				100,00 %		
		Jumlah kendaraan Dinas yang terpelihara dan perijinan kendaraan Dinas / Operasional		4,00 Unit				4,00 Unit		
		Jumlah Pembangunan Gapuro dan pagar gedung kantor		1,00 Pkt				1,00 Pkt		
		Jumlah Pengadaan peralatan Gedung Kantor		0,00				4,00 Jenis		
		Jumlah pemeliharaan berkala/rutin Gedung Kantor		1,00 Pkt				1,00 Pkt		
		Jumlah Pembangunan Gedung Kantor		1,00 Pkt				1,00 Pkt		
		Jumlah belanja Jasa surat menyurat, Komunikasi telpon, air, listrik dan internet		6,00 Unit				6,00 Unit		
		Jumlah Pemeliharaan peralatan gedung Kantor		7,00 Jenis				7,00 Jenis		

Kode	Urusan / Bidang Urusan Pemerintah Daerah dan Program / Kegiatan	Indikator Kinerja Program / Kegiatan	Rencana Tahun 2021				Catatan Penting	Perkiraan Maju Rencana Tahun 2022		Ket.
			Lokasi	Target Capaian Kerja	Kebutuhan Dana / Pagu Indikatif	Sumber Dana		Target Capaian Kerja	Kebutuhan Dana Pagu Indikatif	
1	2	3	4	5	6	7	8	9	10	11
		Jumlah barang cetakan, penggandaan , bahan bacaan dan perundang - undangan		3,00 Jenis				3,00 Jenis		
		Jumlah komponen Instalasi listrik/penerangan gedung kantor		4,00 Jenis				4,00 Jenis		
		Jumlah ATK dan peralatan rumah tangga		29,00 Jenis				29,00 Jenis		
		Jumlah belanja makanan dan minuman Pegawai		10,00 Org				10,00 Org		
		Jumlah Honorarium tenaga Kontrak/outsorshing dan Modin dan premi asuransi		3,00 Org				3,00 Org		
		Pemeliharaan rutin/berkala gedung Kantor	*Ds.Kel. Panjunan*	*1 Pkt*	*-*	*APBD*				*Usulan OPD*
		Pengadaan ATK dan peralatan rumah tangga	*Ds.Kel. Panjunan*	*29 Jenis*	*-*	*APBD*				*Usulan OPD*
		Barang cetakan, penggandaan, bahan bacaan dan Peundang - undangan	*Ds.Kel. Panjunan*	*3 Jenis*	*-*	*APBD*				*Usulan OPD*
		Honor penjaga malam, Modin, tenaga kebersihan dan premi	*Ds.Kel. Panjunan*	*3 Org*	*-*	*APBD*				*Usulan OPD*
		Jasa komunikasi Telpon, air, listrik dan internet	*Ds.Kel. Panjunan*	*4 Jenis*	*-*	*APBD*				*Usulan OPD*
		Jasa pemeliharaan dan perijinan kendaraan Dinas/Operasional	*Ds.Kel. Panjunan*	*4 Unit*	*-*	*APBD*				*Usulan OPD*
		Jasa surat menyurat	*Ds.Kel. Panjunan*	*2 Jenis*	*-*	*APBD*				*Usulan OPD*
		Komponen instalasi listrik/penerangan gedung kantor	*Ds.Kel. Panjunan*	*4 Jenis*	*-*	*APBD*				*Usulan OPD*
		Makanan dan minuman pegawai dan rapat	*Ds.Kel. Panjunan*	*10 Org*	*-*	*APBD*				*Usulan OPD*
		Belanja pemeliharaan peralatan gedung Kantor	*Ds.Kel. Panjunan*	*7 Unit*	*-*	*APBD*				*Usulan OPD*
4.01.34	**Program fasilitasi dan penyelenggaraan pemerintahan**				**1.118.794.000**				**1.148.794.000**	
		Cakupan fasilitasi dan penyelenggaraan pemerintahan		**100 %**						
4.01.34.07	Fasilitasi dan penyelenggaraan administrasi pemerintahan kelurahan		Kelurahan Panjunan		99.520.000	APBD;			99.520.000	
		Jumlah fasilitasi dan penyelenggaraan administrasi pemerintahan kelurahan		100,00 %				100,00 %		
		Jumlah RT / RW dan LPMK yang terbina		3,00 Orgn				3,00 Orgn		
		Jumlah Honor RT/RW dan LPMK		34,00 Org				34,00 Org		
		Peringatan HUT RI		100,00 Org				100,00 Org		
		Pembinaan RT/RW dan LPMK	*Ds.Kel. Panjunan*	*3 Orgn*	*58.770.000*	*APBD*				*Usulan OPD*
		Honor RT/RW dan LPMK	*Ds.Kel. Panjunan*	*34 Org*	*36.750.000*	*APBD*				*Usulan OPD*
		Peringatan HUT RI	*Ds.Kel. Panjunan*	*100 Org*	*4.000.000*	*APBD*				*Usulan OPD*

Kode	Urusan / Bidang Urusan Pemerintah Daerah dan Program / Kegiatan	Indikator Kinerja Program / Kegiatan	Rencana Tahun 2021				Catatan Penting	Perkiraan Maju Rencana Tahun 2022		Ket.
			Lokasi	Target Capaian Kerja	Kebutuhan Dana / Pagu Indikatif	Sumber Dana		Target Capaian Kerja	Kebutuhan Dana Pagu Indikatif	
1	2	3	4	5	6	7	8	9	10	11
4.01.34.08	Fasilitasi dan penyelenggaraan kegiatan ekonomi, pembangunan dan kesejahteraan rakyat di kelurahan		Kelurahan Panjunan		599.274.000	APBD;			599.274.000	
		Jumlah fasilitasi dan penyelenggaraan kegiatan Ekonomi, Pembangunan dan Kesejahteraan Rakyat di Kelurahan		100,00 %				100,00 %		
		Jumlah pelaksanaan Musrenbang Kelurahan		1,00 Kali				1,00 Kali		
		Jumlah orang yang terbina dalam Karang Taruna		40,00 Org				40,00 Org		
		Jumlah orang yang terbina dalam PKK		40,00 Org				40,00 Org		
		Jumlah pemeliharaan Jalan dan gorong - gorong / saluran		5,00 Pkt				6,00 Pkt		
		Jumlah pengadaan pemadam fortable		1,00 Pkt				1,00 Pkt		
		Jumlah kegiatan pemberdayaan masyarakat Kelurahan		4,00 Pkt				5,00 Pkt		
		Jumlah makam yang terenovasi		2,00 Pkt				2,00 Pkt		
		Pemeliharaan gorong - gorong KH Busiri 1 paket	*Ds.Kel. Panjunan RT./RW.01*	*1 Pkt*	*203.000.000*	*APBD*				*Usulan OPD*
		Musrenbang Tingkat Kelurahan	*Ds.Kel. Panjunan*	*01 Kali*	*5.000.000*	*APBD*				*Usulan OPD*
		Pengadaan Pemadam Fortable	*Ds.Kel. Panjunan*	*01 Pkt*	*30.000.000*	*APBD*				*Usulan OPD*
		Pembinaan Organisasi Perempuan PKK	*Ds.Kel. Panjunan*	*1 Orgn*	*100.000.000*	*APBD*				*Usulan OPD*
		Pembinaan Karang Taruna	*Ds.Kel. Panjunan*	*1 Orgn*	*70.000.000*	*APBD*				*Usulan OPD*
		Pemeliharaan jalan 4 paket	*Ds.Kel. Panjunan*	*4,00 Pkt*	*191.274.000*	*APBD*				*Usulan OPD*
4.01.34.09	Fasilitasi dan penyelenggaraan ketentraman dan ketertiban umum di kelurahan		Kelurahan Panjunan		70.000.000	APBD;			100.000.000	
		Jumlah fasilitasi penyelenggaraan ketentraman dan ketertiban umum		100,00 %				100,00		
		Jumlah honorarium FKM, KST dan Linmas		51,00 Org				51,00 Org		
		Jumlah pembinaan PKL, Linmas, KST dan FKPM yang dilakukan		12,00 Kali				12,00 Kali		
		Rehab Pos Kamling	*Ds.Kel. Panjunan*	*1 Pkt*	*15.000.000*	*DAK*				*Usulan OPD*
		Pembinaan PKL, Linmas, KST dan FKPM	*Ds.Kel. Panjunan*	*4 Orgn*	*25.000.000*	*APBD*				*Usulan OPD*
		Honor Linmas, KST dan FKPM	*Ds.Kel. Panjunan*	*51 Org*	*30.000.000*	*DAK*				*Usulan OPD*
4.01.34.11	Fasilitasi dan penyelenggaraan kegiatan ekonomi, pembangunan dan kesejahteraan rakyat di kelurahan (DAU Kelurahan)		Kelurahan Panjunan		350.000.000	APBD;			350.000.000	
		Jumlah pemeliharaan gorong - gorong 4 paket		4,00 Pkt				4,00 Pkt		

Kode	Urusan / Bidang Urusan Pemerintah Daerah dan Program / Kegiatan	Indikator Kinerja Program / Kegiatan	Rencana Tahun 2021				Catatan Penting	Perkiraan Maju Rencana Tahun 2022		Ket.
			Lokasi	Target Capaian Kerja	Kebutuhan Dana / Pagu Indikatif	Sumber Dana		Target Capaian Kerja	Kebutuhan Dana Pagu Indikatif	
1	**2**	**3**	**4**	**5**	**6**	**7**	**8**	**9**	**10**	**11**
		Jumlah pembangunan sumur resapan 15 unit		1,00 Pkt				1,00 Pkt		
		Rehabilitasi gorong - gorong mbah pondok 1 paket	*Ds.Kel. Panjunan RT.02/RW.01*	*1 Pkt*	*135.000.000*	*APBD*				*Usulan OPD*
		Rehabilitasi gorong - gorong 1 paket	*Ds.Kel. Panjunan RT.07/RW.01*	*1 Pkt*	*52.000.000*	*APBD*				*Usulan OPD*
		Jumlah Rehabilitasi gorong - gorong gang 05, 1 paket	*Ds.Kel. Panjunan RT.02/RW.01*	*1,00 Pkt*	*80.000.000*	*APBD*				*Usulan OPD*
		Rehabilitasi gorong - gorong gang 04 1 paket	*Ds.Kel. Panjunan RT.02/RW.01*	*1,00 Pkt*	*50.000.000*	*APBD*				*Usulan OPD*
		Pembangunan sumur resapan 15 unit	*Ds.Kel. Panjunan*	*1,00 Pkt*	*33.000.000*	*APBD*				*Usulan OPD*
		J U M L A H			**1.320.922.000**				**3.026.294.000**	

RENCANA PROGRAM, KEGIATAN, INDIKATOR KERJA, KELOMPOK SASARAN, DAN PENDANAAN INDIKATIF KABUPATEN KUDUS
TINGKAT : RKPD
OPD : 4.01.06.05 : KECAMATAN KOTA - KELURAHAN WERGU WETAN

Kode	Urusan / Bidang Urusan Pemerintah Daerah dan Program / Kegiatan	Indikator Kinerja Program / Kegiatan	Rencana Tahun 2021				Catatan Penting	Perkiraan Maju Rencana Tahun 2022		Ket.
			Lokasi	Target Capaian Kerja	Kebutuhan Dana / Pagu Indikatif	Sumber Dana		Target Capaian Kerja	Kebutuhan Dana Pagu Indikatif	
1	2	3	4	5	6	7	8	9	10	11
4.01	***ADMINISTRASI PEMERINTAHAN***				***1.316.800.000***				***1.312.271.000***	
4.01.07	**Program pelayanan administrasi umum**				**198.006.000**				**468.981.000**	
		Indeks kepuasan masyarakat atas kinerja perangkat daerah		**83**						
4.01.07.01	Peningkatan sistem perencanaan, evaluasi dan pelaporan capaian kinerja		Kelurahan Wergu Wetan		3.500.000	APBD;			4.000.000	
		Jumlah dokumen perencanaan dan pelaporan: Renja, LKJIP, LKPJ, LPPD, RKPD, KUAPPAS, LKPD dan laporan lainnya		8,00 Dok				8,00		
		Dokumen Perencanaan Pelaporan : Renja, LKJIP, LKPJ, LPPD, RKPD, GAP GBS, KUAPPAS, Evaluasi Renja Triwulan	*Ds.Kel. Wergu Wetan*	*8,00*	-	*APBD*				*Usulan OPD*
4.01.07.02	Pelayanan administrasi dan pelaporan keuangan		Kelurahan Wergu Wetan		69.428.000	APBD;			35.000.000	
		Jumlah pengelola keuangan		8,00 Org				8,00		
		Jumlah Dokumen evaluasi dan pelaporan keuangan yang tersusun		8,00 Dok				8,00		
		Honorarium Pelaksana Kegiatan	*Ds.Kel. Wergu Wetan*	*4 Org*	-	*APBD*				*Usulan OPD*
		Dokumen Pelaporan Keuangan : LKPD, RKA, DPA, DPPA, Laporan Keuangan lainnya	*Ds.Kel. Wergu Wetan*	*8 Dok*	-	*APBD*				*Usulan OPD*
4.01.07.03	Peningkatan kapasitas sumber daya dan sarana prasarana aparatur		Kelurahan Wergu Wetan		125.078.000	APBD;			429.981.000	
		Jumlah Pegawai Honorer/ Tidak Tetap		2,00 Org				2,00 Org		
		Jumlah Sarana Prasarana kantor (kendaraan dinas) yang terpelihara		5,00 Unit				5,00 Unit		
		Jumlah bahan bacaan dan peraturan perundang-undangan		2,00 Jenis				2,00 Jenis		
		Jumlah barang cetakan dan penggandaan		2,00 Jenis				2,00 Jenis		
		jumlah sarpras kantor (peralatan kantor) yang terpelihara		7,00 Jenis				7,00 Jenis		
		jumlah jasa komunikasi, sumber daya listrik dan air yang terbayar		3,00 Jenis				3,00 Jenis		
		Jasa Operasional/ Pemeliharaan dan perijinan kendaraan dinas, pemeliharaan kendaraan dinas operasional : 4 unit motor, 1 unit becak motor sampah	*Ds.Kel. Wergu Wetan*	*5 Unit*	-	*APBD*				*Usulan OPD*
		Pembelian alat tulis kantor	*Ds.Kel. Wergu Wetan*	*10,00 Jenis*	-	*APBD*				*Usulan OPD*
		makanan dan minuman harian pegawai	*Ds.Kel. Wergu Wetan*	*5,00 Jenis*	-	*APBD*				*Usulan OPD*

Kode	Urusan / Bidang Urusan Pemerintah Daerah dan Program / Kegiatan	Indikator Kinerja Program / Kegiatan	Rencana Tahun 2021				Catatan Penting	Perkiraan Maju Rencana Tahun 2022		Ket.
			Lokasi	Target Capaian Kerja	Kebutuhan Dana / Pagu Indikatif	Sumber Dana		Target Capaian Kerja	Kebutuhan Dana Pagu Indikatif	
1	**2**	**3**	**4**	**5**	**6**	**7**	**8**	**9**	**10**	**11**
		makanan dan minuman jamuan tamu	*Ds.Kel. Wergu Wetan*	*66,00 Dos*	*-*	*APBD*				*Usulan OPD*
		honorarium Pegawai honorer/ tidak tetap	*Ds.Kel. Wergu Wetan*	*2,00 Org*	*-*	*APBD*				*Usulan OPD*
		pemeliharaan peralatan dan perlengkapan kantor	*Ds.Kel. Wergu Wetan*	*4,00 Jenis*	*-*	*APBD*				*Usulan OPD*
		jasa komunikasi, sumber daya air dan listrik	*Ds.Kel. Wergu Wetan*	*3,00 Jenis*	*-*	*APBD*				*Usulan OPD*
		premi jaminan ketenagakerjaan pegawai honorer	*Ds.Kel. Wergu Wetan*	*2,00 Org*	*-*	*APBD*				*Usulan OPD*
		barang cetak dan penggandaan	*Ds.Kel. Wergu Wetan*	*2,00 Jenis*	*-*	*APBD*				*Usulan OPD*
		bahan bacaan dan peraturan perundang-undangan	*Ds.Kel. Wergu Wetan*	*2,00 Jenis*	*-*	*APBD*				*Usulan OPD*
		komponen instalasi listrik/ penerangan bangunan kantor	*Ds.Kel. Wergu Wetan*	*3,00 Jenis*	*-*	*APBD*				*Usulan OPD*
		peralatan kebersihan dan bahan pembersih	*Ds.Kel. Wergu Wetan*	*10,00 Jenis*	*-*	*APBD*				*Usulan OPD*
4.01.34	**Program fasilitasi dan penyelenggaraan pemerintahan**				**1.118.794.000**				**843.290.000**	
		Cakupan fasilitasi dan penyelenggaraan pemerintahan		**100 %**						
4.01.34.07	Fasilitasi dan penyelenggaraan administrasi pemerintahan kelurahan		Kelurahan Wergu Wetan		78.256.000	APBD;			65.695.000	
		Jumlah RT yang terbina		23,00 Org				23,00 Org		
		Jumlah RW yang terbina		5,00 Org				5,00 Org		
		Jumlah LPMK yang terbina		1,00 Orgn				1,00 Orgn		
		Jumlah Honorarium Ketua RW, Ketua RT dan Ketua LPMK		29,00 Org				29,00 Org		
		Jumlah Seragam Ketua RW, Ketua RT		28,00 Stel				0,00 Stel		
		Jumlah Pembuatan Papan Nama Jalan, Ketua RT, RW, LPMK		1,00 Pkt				1,00 Pkt		
		Pembinaan 23 RT dan 5 RW (dana Kelurahan)	*Ds.Kel. Wergu Wetan*	*12 Kali*	*19.200.000*	*APBD*				*Usulan OPD*
		Pembinaan 1 organisasi LPMK (dana Kelurahan)	*Ds.Kel. Wergu Wetan*	*2 Kali*	*2.400.000*	*APBD*				*Usulan OPD*
		Honor 23 RT dan 5 RW (Dana Kelurahan)	*Ds.Kel. Wergu Wetan*	*28 Org*	*32.175.000*	*APBD*				*Usulan OPD*
		Honor Ketua LPMK (Dana Kelurahan)	*Ds.Kel. Wergu Wetan*	*1 Orgn*	*1.650.000*	*APBD*				*Usulan OPD*
		Seragam Ketua RW, Ketua RT (Dana Kelurahan)	*Ds.Kel. Wergu Wetan*	*28 Stel*	*7.056.000*	*APBD*				*Usulan OPD*
		Pembuatan Papan Nama Jalan, Ketua RT, RW, LPMK (Dana Kelurahan)	*Ds.Kel. Wergu Wetan*	*1 Pkt*	*15.775.000*	*APBD*				*Usulan OPD*
4.01.34.08	Fasilitasi dan penyelenggaraan kegiatan ekonomi, pembangunan dan kesejahteraan rakyat di kelurahan		Kelurahan Wergu Wetan		519.168.000	APBD;			380.445.000	

Kode	Urusan / Bidang Urusan Pemerintah Daerah dan Program / Kegiatan	Indikator Kinerja Program / Kegiatan	Rencana Tahun 2021				Catatan Penting	Perkiraan Maju Rencana Tahun 2022		Ket.
			Lokasi	Target Capaian Kerja	Kebutuhan Dana / Pagu Indikatif	Sumber Dana		Target Capaian Kerja	Kebutuhan Dana Pagu Indikatif	
1	2	3	4	5	6	7	8	9	10	11
		Jumlah Masyarakat yang berpartisipasi dalam musrenbang kelurahan		5,00 RW				5,00 RW		
		Jumlah Organisasi yang terbina		2,00 Orgn				2,00 Orgn		
		jumlah sarana prasarana yang tersedia		1,00 Jenis				1,00 Jenis		
		jumlah posyandu yang terlaksana		5,00 Unit				5,00 Unit		
		jumlah honorarium tim PKK		8,00 Org				8,00 Org		
		Jumlah Honorarium Karang Taruna		8,00 Org				8,00 Org		
		Jumlah Honorarium Modin		2,00 Org				2,00 Org		
		Jumlah Perbaikan Jalan		3,00 Pkt				3,00 Pkt		
		Jumlah perbaikan saluran		2,00 Pkt				2,00 Pkt		
		Jumlah kegiatan pelatihan		1,00 Kgt				1,00 Kgt		
		Jumlah Honorarium Tenaga kebersihan		3,00 Org				3,00 Org		
		Jumlah Pembangunan Bank Sampah		1,00 Pkt				1,00 Pkt		
		Pembinaan Organisasi PKK (Dana Kelurahan)	*Ds.Kel. Wergu Wetan*	*23 Kali*	*18.407.000*	*APBD*				*Usulan OPD*
		Pembinaan Organisasi Karang Taruna (Dana Kelurahan)	*Ds.Kel. Wergu Wetan*	*11 Kali*	*7.211.000*	*APBD*				*Usulan OPD*
		Pelatihan PKK (Dana Kelurahan)	*Ds.Kel. Wergu Wetan*	*1 Kgt*	*5.670.000*	*APBD*				*Usulan OPD*
		Honorarium Tim PKK (Dana Kelurahan)	*Ds.Kel. Wergu Wetan*	*8 Org*	*8.250.000*	*APBD*				*Usulan OPD*
		Honorarium Tim Karang Taruna (Dana Kelurahan)	*Ds.Kel. Wergu Wetan*	*8 Org*	*7.425.000*	*APBD*				*Usulan OPD*
		Honorarium Modin (Dana Kelurahan)	*Ds.Kel. Wergu Wetan*	*3 Org*	*18.000.000*	*APBD*				*Usulan OPD*
		Honorarium Tenaga Kebersihan (Dana Kelurahan)	*Ds.Kel. Wergu Wetan*	*3 Org*	*22.500.000*	*APBD*				*Usulan OPD*
		Pelaksanaan Musrenbang Kelurahan (Dana Kelurahan)	*Ds.Kel. Wergu Wetan*	*5 RW*	*2.800.000*	*APBD*				*Usulan OPD*
		Pelaksanaan Posyandu (Dana Kelurahan)	*Ds.Kel. Wergu Wetan*	*5 Unit*	*18.150.000*	*APBD*				*Usulan OPD*
		Pembelian Seragam PKK (Dana Kelurahan)	*Ds.Kel. Wergu Wetan*	*16 Unit*	*4.080.000*	*APBD*				*Usulan OPD*
		Pembelian Seragam Karang Taruna (Dana Kelurahan)	*Ds.Kel. Wergu Wetan*	*25 Unit*	*6.300.000*	*APBD*				*Usulan OPD*
		Pembelian Timbangan balita (Dana Kelurahan)	*Ds.Kel. Wergu Wetan*	*1 Jenis*	*10.000.000*	*APBD*				*Usulan OPD*
		Pelaksanaan kegiatan pemberdayaan masyarakat lainnya (Dana Kelurahan)	*Ds.Kel. Wergu Wetan*	*3 Kgt*	*12.000.000*	*APBD*				*Usulan OPD*
		Pengadaan Gudang Bank Sampah (Dana Kelurahan)	*Ds.Kel. Wergu Wetan*	*1 Pkt*	*26.150.000*	*APBD*				*Usulan OPD*
		Pelaksanaan perbaikan jalan (Dana Kelurahan)	*Ds.Kel. Wergu Wetan*	*3 Pkt*	*215.394.000*	*APBD*				*Usulan OPD*
		Pelaksanaan Perbaikan Saluran (Dana Kelurahan)	*Ds.Kel. Wergu Wetan*	*2 Pkt*	*130.931.000*	*APBD*				*Usulan OPD*
		Pelaksanaan Bakti Sosial karang taruna (Dana Kelurahan)	*Ds.Kel. Wergu Wetan*	*1 Kgt*	*5.900.000*	*APBD*				*Usulan OPD*

Kode	Urusan / Bidang Urusan Pemerintah Daerah dan Program / Kegiatan	Indikator Kinerja Program / Kegiatan	Rencana Tahun 2021				Catatan Penting	Perkiraan Maju Rencana Tahun 2022		Ket.
			Lokasi	Target Capaian Kerja	Kebutuhan Dana / Pagu Indikatif	Sumber Dana		Target Capaian Kerja	Kebutuhan Dana Pagu Indikatif	
1	2	3	4	5	6	7	8	9	10	11
4.01.34.09	Fasilitasi dan penyelenggaraan ketentraman dan ketertiban umum di kelurahan		Kelurahan Wergu Wetan		171.370.000	APBD;			47.150.000	
		Jumlah Honorarium FKPM, KST, Linmas		41,00 Org				41,00 Org		
		Jumlah Pembinaan FKPM, KST, Linmas		3,00 Kgt				3,00 Kgt		
		Jumlah Pembangunan Poskamling		1,00 Pkt				1,00 Pkt		
		Jumlah Pembelian Apar		5,00 Bh				5,00 Bh		
		Jumlah Pengadaan Cermin Tikungan		1,00 Pkt				1,00 Pkt		
		Jumlah Seragam FKPM, Linmas		32,00 Stel				32,00 Stel		
		Honorarium FKPM, KST, Linmas (Dana Kelurahan)	*Ds.Kel. Wergu Wetan*	*41 Org*	*27.350.000*	*APBD*				*Usulan OPD*
		Pembinaan FKPM, KST, Linmas (Dana Kelurahan)	*Ds.Kel. Wergu Wetan*	*3 Kgt*	*6.000.000*	*APBD*				*Usulan OPD*
		Pembangunan Poskamling (Dana Kelurahan)	*Ds.Kel. Wergu Wetan*	*1 Pkt*	*87.720.000*	*APBD*				*Usulan OPD*
		Pembelian Apar (Dana Kelurahan)	*Ds.Kel. Wergu Wetan*	*5 Bh*	*12.500.000*	*APBD*				*Usulan OPD*
		Jumlah Seragam FKPM, Linmas (Dana Kelurahan)	*Ds.Kel. Wergu Wetan*	*32 Stel*	*12.800.000*	*APBD*				*Usulan OPD*
		Jumlah Pengadaan Cermin Tikungan (Dana Kelurahan)	*Ds.Kel. Wergu Wetan*	*1 Pkt*	*25.000.000*	*APBD*				*Usulan OPD*
4.01.34.11	Fasilitasi dan penyelenggaraan kegiatan ekonomi, pembangunan dan kesejahteraan rakyat di kelurahan (DAU Kelurahan)		Kelurahan Wergu Wetan		350.000.000	APBD;			350.000.000	
		jumlah honorarium Lomba K3		5,00 Org				5,00 Org		
		Jumlah pelatihan yang terlaksana		4,00 Kgt				4,00 Kgt		
		Jumlah Lomba K3 tingkat kelurahan yang terlaksana		1,00 Kgt				1,00 Kgt		
		Jumlah Perbaikan jalan		2,00 Pkt				2,00 Pkt		
		Jumlah Perbaikan selokan		3,00 Pkt				3,00 Pkt		
		Honorarium Juri Lumba K3 (DAU Kelurahan)	*Ds.Kel. Wergu Wetan*	*5 Org*	*1.500.000*	*APBD*				*Usulan OPD*
		Pelatihan PKK (ketrampilan souvenir, Ketrampilan Tata Rias/ Make Up)dan Pelatihan Karang Taruna (Pelatihan Pengelolaan Bank Sampah, Pelatihan Kewirausahaan) (DAU Kelurahan)	*Ds.Kel. Wergu Wetan*	*4 Kgt*	*41.805.000*	*APBD*				*Usulan OPD*
		Lomba K3 tingkat kelurahan (DAU Kelurahan)	*Ds.Kel. Wergu Wetan*	*1 Kgt*	*4.350.000*	*APBD*				*Usulan OPD*
		Perbaikan Jalan RW 4 (DAU Kelurahan)	*Ds.Kel. Wergu Wetan*	*1 Pkt*	*59.188.000*	*APBD*				*Usulan OPD*
		Perbaikan Jalan RW 5 (DAU Kelurahan)	*Ds.Kel. Wergu Wetan*	*1 Pkt*	*58.588.000*	*APBD*				*Usulan OPD*
		Perbaikan Selokan RW 2 (DAU Kelurahan)	*Ds.Kel. Wergu Wetan*	*1 Pkt*	*65.073.000*	*APBD*				*Usulan OPD*

Kode	Urusan / Bidang Urusan Pemerintah Daerah dan Program / Kegiatan	Indikator Kinerja Program / Kegiatan	Rencana Tahun 2021				Catatan Penting	Perkiraan Maju Rencana Tahun 2022		Ket.
			Lokasi	Target Capaian Kerja	Kebutuhan Dana / Pagu Indikatif	Sumber Dana		Target Capaian Kerja	Kebutuhan Dana Pagu Indikatif	
1	**2**	**3**	**4**	**5**	**6**	**7**	**8**	**9**	**10**	**11**
		Perbaikan Selokan RW 4 (DAU Kelurahan)	*Ds.Kel. Wergu Wetan*	*1 Pkt*	*63.568.000*	*APBD*				*Usulan OPD*
		Perbaikan Selokan RW 5 (DAU Kelurahan)	*Ds.Kel. Wergu Wetan*	*1 Pkt*	*55.928.000*	*APBD*				*Usulan OPD*
		J U M L A H			**1.316.800.000**				**1.312.271.000**	

RENCANA PROGRAM, KEGIATAN, INDIKATOR KERJA, KELOMPOK SASARAN, DAN PENDANAAN INDIKATIF KABUPATEN KUDUS
TINGKAT : RKPD
OPD : 4.01.06.06 : KECAMATAN KOTA - KELURAHAN WERGU KULON

Kode	Urusan / Bidang Urusan Pemerintah Daerah dan Program / Kegiatan	Indikator Kinerja Program / Kegiatan	Rencana Tahun 2021				Catatan Penting	Perkiraan Maju Rencana Tahun 2022		Ket.
			Lokasi	Target Capaian Kerja	Kebutuhan Dana / Pagu Indikatif	Sumber Dana		Target Capaian Kerja	Kebutuhan Dana Pagu Indikatif	
1	2	3	4	5	6	7	8	9	10	11
4.01	***ADMINISTRASI PEMERINTAHAN***				***1.348.254.000***				***1.407.745.000***	
4.01.07	**Program pelayanan administrasi umum**				**229.460.000**				**272.710.000**	
		Indeks kepuasan masyarakat atas kinerja perangkat daerah		**83**						
4.01.07.01	Peningkatan sistem perencanaan, evaluasi dan pelaporan capaian kinerja		Kelurahan Wergu Kulon		3.300.000	APBD;			4.000.000	
		Jumlah dokumen perencanaan dan pelaporan PD yang tersusun sesuai standart		8,00 Dok				8,00 Dok		
		Dokumen Perencanaan Pelaporan : Renja, LKJiP, LKPJ, LPPD, RKPD, GAP GBS, KUAPPAS, Evaluasi Renja Triwulanan	*Ds.Kel. Wergu Kulon*	*8 Dok*	-	*APBD*				*Usulan OPD*
4.01.07.02	Pelayanan administrasi dan pelaporan keuangan		Kelurahan Wergu Kulon		48.960.000	APBD;			88.710.000	
		Jumlah dokumen evaluasi dan pelaporan keuangan yang tersusun sesuai standar		7,00 Dok				7,00 Dok		
		Jumlah Pengelola Kegiatan		7,00 Org				7,00 Org		
		Dokumen Pelaporan keuangan bulanan/semesteran, LKPJ ATA, laporan akhir tahun, penggandaan SPJ, laporan prognosis, LKPD	*Ds.Kel. Wergu Kulon*	*7 Dok*	-	*APBD*				*Usulan OPD*
		Honorarium Pelaksana Kegiatan	*Ds.Kel. Wergu Kulon*	*7 Org*	-	*APBD*				*Usulan OPD*
4.01.07.03	Peningkatan kapasitas sumber daya dan sarana prasarana aparatur		Kelurahan Wergu Kulon		177.200.000	APBD;			180.000.000	
		Jumlah Alat Tulis Kantor		32,00 Jenis				32,00 Jenis		
		Jumlah tenaga pelaksana kegiatan (tenaga kontrak)		2,00 Org				3,00 Org		
		Jumlah Sarpras kantor (kendaraan dinas) yang terpelihara		4,00 Unit				4,00 Unit		
		Jumlah aset (asuransi gedung) yang terbayar		1,00 Unit				1,00 Unit		
		Jumlah bahan bacaan dan peraturan perundang-undangan		1,00 Jenis				1,00 Jenis		
		Jumlah barang cetakan dan penggandaan		4,00 Jenis				4,00 Jenis		
		Jumlah sarpras kantor (peralatan kantor) yang terpelihara		4,00 Jenis				4,00 Jenis		
		Jumlah rapat yang terlaksana		10,00 Kali				10,00 Kali		
		Jumlah perlengkapan dan peralatan kantor yang tersedia		1,00 Jenis				1,00 Jenis		
		Jumlah jasa komunikasi, sumber daya air dan listrik yang terbayar		3,00 Jenis				3,00 Jenis		

Kode	Urusan / Bidang Urusan Pemerintah Daerah dan Program / Kegiatan	Indikator Kinerja Program / Kegiatan	Rencana Tahun 2021				Catatan Penting	Perkiraan Maju Rencana Tahun 2022		Ket.
			Lokasi	Target Capaian Kerja	Kebutuhan Dana / Pagu Indikatif	Sumber Dana		Target Capaian Kerja	Kebutuhan Dana Pagu Indikatif	
1	2	3	4	5	6	7	8	9	10	11
		Jumlah makanan dan minuman harian pegawai		3,00 Jenis				3,00 Jenis		
		Jumlah peralatan kebersihan dan bahan pembersih		15,00 Jenis				15,00 Jenis		
		Jumlah komponen instalasi listrik/penerangan bangunan kantor		4,00 Jenis				4,00 Jenis		
		Jumlah jasa surat menyurat		2,00 Jenis				2,00 Jenis		
		Jumlah pengadaan genset yang tersedia		1,00 Unit				1,00 Unit		
		Jumlah bangunan gedung kantor yang terpelihara		1,00 Pkt				1,00 Pkt		
		Jasa Operasional/pemeliharaan dan perijinan kendaraan dinas, pemeliharaan kendaraan dinas operasional : 3 unit motor, I unit becak motor sampah	*Ds.Kel. Wergu Kulon*	*4 Unit*	-	*APBD*				*Usulan OPD*
		Jasa surat menyurat	*Ds.Kel. Wergu Kulon*	*2 Jenis*	-	*APBD*				*Usulan OPD*
		Alat Tulis Kantor	*Ds.Kel. Wergu Kulon*	*32 Jenis*	-	*APBD*				*Usulan OPD*
		Makanan dan minuman harian pegawai	*Ds.Kel. Wergu Kulon*	*3 Jenis*	-	*APBD*				*Usulan OPD*
		Honorarium tenaga pelaksana kegiatan (tenaga kontrak)	*Ds.Kel. Wergu Kulon*	*2 Org*	-	*APBD*				*Usulan OPD*
		Pemeliharaan peralatan dan perlengkapan kantor	*Ds.Kel. Wergu Kulon*	*4 Jenis*	-	*APBD*				*Usulan OPD*
		Makanan dan minuman rapat	*Ds.Kel. Wergu Kulon*	*10 Kali*	-	*APBD*				*Usulan OPD*
		Jasa komunikasi, sumber daya air dan listrik	*Ds.Kel. Wergu Kulon*	*3 Jenis*	-	*APBD*				*Usulan OPD*
		Premi asuransi barang milik daerah	*Ds.Kel. Wergu Kulon*	*1 Unit*	-	*APBD*				*Usulan OPD*
		Barang cetak dan penggandaan	*Ds.Kel. Wergu Kulon*	*4 Jenis*	-	*APBD*				*Usulan OPD*
		Bahan bacaan dan peraturan perundang-undangan	*Ds.Kel. Wergu Kulon*	*1 Jenis*	-	*APBD*				*Usulan OPD*
		Komponen Instalasi listrik/penerangan bangunan kantor	*Ds.Kel. Wergu Kulon*	*4 Jenis*	-	*APBD*				*Usulan OPD*
		Peralatan kebersihan dan bahan pembersih	*Ds.Kel. Wergu Kulon*	*15 Jenis*	-	*APBD*				*Usulan OPD*
		Perlengkapan dan peralatan kantor	*Ds.Kel. Wergu Kulon*	*1 Jenis*	-	*APBD*				*Usulan OPD*
		Pemeliharaan rutin/berkala gedung kantor (perbaikan plafon dan pintu gedung kantor)	*Ds.Kel. Wergu Kulon*	*1 Pkt*	-	*APBD*				*Usulan OPD*
		Pengadaan Genset	*Ds.Kel. Wergu Kulon*	*1 Unit*	-	*APBD*				*Usulan OPD*
4.01.34	**Program fasilitasi dan penyelenggaraan pemerintahan**				**1.118.794.000**				**1.135.035.000**	
		Cakupan fasilitasi dan penyelenggaraan pemerintahan		**100 %**						
4.01.34.07	Fasilitasi dan penyelenggaraan administrasi pemerintahan kelurahan		Kelurahan Wergu Kulon		79.440.000	APBD;			79.440.000	
		Jumlah RT/RW yang terbina		4,00 Kali				4,00 Kali		

Kode	Urusan / Bidang Urusan Pemerintah Daerah dan Program / Kegiatan	Indikator Kinerja Program / Kegiatan	Rencana Tahun 2021				Catatan Penting	Perkiraan Maju Rencana Tahun 2022		Ket.
			Lokasi	Target Capaian Kerja	Kebutuhan Dana / Pagu Indikatif	Sumber Dana		Target Capaian Kerja	Kebutuhan Dana Pagu Indikatif	
1	2	3	4	5	6	7	8	9	10	11
		Jumlah honorarium RT, RW dan Ketua LPMK		33,00 Org				33,00 Org		
		Jumlah Honorarium Modin		1,00 Org				1,00 Org		
		Pembinaan 27 RT dan 5 RW (Dana Kelurahan)	*Ds.Kel. Wergu Kulon*	*4 Kali*	*27.190.000*	*APBD*				*Usulan OPD*
		Honor RT 27 dan 5 RW (Dana Kelurahan)	*Ds.Kel. Wergu Kulon*	*32 Org*	*33.250.000*	*APBD*				*Usulan OPD*
		Honor Ketua LPMK (Dana Kelurahan)	*Ds.Kel. Wergu Kulon*	*1 Org*	*1.000.000*	*APBD*				*Usulan OPD*
		Honor Modin (Dana Kelurahan)	*Ds.Kel. Wergu Kulon*	*1 Org*	*18.000.000*	*APBD*				*Usulan OPD*
4.01.34.08	Fasilitasi dan penyelenggaraan kegiatan ekonomi, pembangunan dan kesejahteraan rakyat di kelurahan		Kelurahan Wergu Kulon		648.835.000	APBD;			660.835.000	
		Jumlah musrenbang Kelurahan yang terlaksana		1,00 Kali				1,00 Kali		
		Jumlah pembinaan organisasi kepemudaan dan organisasi perempuan yang terlaksana		4,00 Kali				4,00 Kali		
		Jumlah papanisasi nama jalan yang tersedia		1,00 Pkt				1,00 Pkt		
		Jumlah penyuluhan yang terlaksana		1,00 Kali				1,00 Kali		
		Jumlah seragam karang taruna yang tersedia		35,00 Stel				35,00 Stel		
		Jumlah kegiatan donor darah yang terlaksana		4,00 Kali				4,00 Kali		
		Jumlah posyandu balita dan posyandu lansia yang terlaksana		12,00 Kali				12,00 Kali		
		Jumlah Honorarium Tim Penggerak PKK		7,00 Org				7,00 Org		
		Jumlah Rehabilitasi saluran		6,00 Pkt				6,00 Pkt		
		Jumlah pengelolaan data yang terlaksana		4,00 Kali				4,00 Kali		
		Jumlah pelatihan yang terlaksana		1,00 Kali				1,00 Kali		
		Jumlah kegiatan Survey Mawas Diri (SMD) yang terlaksana		1,00 Kali				1,00 Kali		
		Jumlah kegiatan Forum Kesehatan Desa (FKD) yang terlaksana		1,00 Kali				1,00 Kali		
		Jumlah rapat organisasi kepemudaan yang terlaksana		4,00 Kali				4,00 Kali		
		Jumlah rapat organisasi perempuan yang terlaksana		11,00 Kali				11,00 Kali		
		Musrenbang Tingkat Kelurahan (Dana Kelurahan)	*Ds.Kel. Wergu Kulon*	*1 Kali*	*3.725.000*	*APBD*				*Usulan OPD*
		Pembinaan Organisasi Kepemudaan (Dana Kelurahan)	*Ds.Kel. Wergu Kulon*	*4 Kali*	*19.275.000*	*APBD*				*Usulan OPD*
		Pembinaan Organisasi Perempuan (Dana Kelurahan)	*Ds.Kel. Wergu Kulon*	*4 Kali*	*20.575.000*	*APBD*				*Usulan OPD*
		Honorarium Tim Penggerak PKK Kelurahan (Dana Kelurahan)	*Ds.Kel. Wergu Kulon*	*7 Org*	*4.750.000*	*APBD*				*Usulan OPD*
		Rehabilitasi/pemeliharaan saluran Jl. Buyut Suniyah, Jl. Buyut Sidin I. Jl. Buyut Sidin II, Jl. Tutut III, Jl. Tutut IV dan Jl. Tutut V (Dana Kelurahan)	*Ds.Kel. Wergu Kulon*	*6 Pkt*	*471.808.000*	*APBD*				*Usulan OPD*

Kode	Urusan / Bidang Urusan Pemerintah Daerah dan Program / Kegiatan	Indikator Kinerja Program / Kegiatan	Rencana Tahun 2021				Catatan Penting	Perkiraan Maju Rencana Tahun 2022		Ket.
			Lokasi	Target Capaian Kerja	Kebutuhan Dana / Pagu Indikatif	Sumber Dana		Target Capaian Kerja	Kebutuhan Dana Pagu Indikatif	
1	2	3	4	5	6	7	8	9	10	11
		Papanisasi nama jalan (Dana Kelurahan)	*Ds.Kel. Wergu Kulon*	*1 Pkt*	*36.000.000*	*APBD*				*Usulan OPD*
		Donor darah rutin (Dana Kelurahan)	*Ds.Kel. Wergu Kulon*	*4 Kali*	*3.380.000*	*APBD*				*Usulan OPD*
		Forum Kesehatan Desa (FKD) (Dana Kelurahan)	*Ds.Kel. Wergu Kulon*	*1 Kali*	*2.465.000*	*APBD*				*Usulan OPD*
		Survey Mawas Diri (SMD) (Dana Kelurahan)	*Ds.Kel. Wergu Kulon*	*1 Kali*	*1.865.000*	*APBD*				*Usulan OPD*
		Posyandu Balita (Dana Kelurahan)	*Ds.Kel. Wergu Kulon*	*12 Kali*	*10.980.000*	*APBD*				*Usulan OPD*
		Posyandu Lansia (Dana Kelurahan)	*Ds.Kel. Wergu Kulon*	*12 Kali*	*17.580.000*	*APBD*				*Usulan OPD*
		Pelatihan Kander Lansia (Dana Kelurahan)	*Ds.Kel. Wergu Kulon*	*1 Kali*	*3.467.000*	*APBD*				*Usulan OPD*
		Penyuluhan Pasangan usia subur (Dana Kelurahan)	*Ds.Kel. Wergu Kulon*	*1 Kali*	*2.465.000*	*APBD*				*Usulan OPD*
		Pengelolaan data terpadu kesejahteraan sosial (Dana Kelurahan)	*Ds.Kel. Wergu Kulon*	*4 Kali*	*34.000.000*	*APBD*				*Usulan OPD*
		Seragam Karang Taruna (Dana Kelurahan)	*Ds.Kel. Wergu Kulon*	*35 Stel*	*9.450.000*	*APBD*				*Usulan OPD*
		Rapat organisasi Kepemudaan (Dana Kelurahan)	*Ds.Kel. Wergu Kulon*	*4 Kali*	*2.100.000*	*APBD*				*Usulan OPD*
		Rapat organisasi perempuan (Dana Kelurahan)	*Ds.Kel. Wergu Kulon*	*11 Kali*	*4.950.000*	*APBD*				*Usulan OPD*
4.01.34.09	Fasilitasi dan penyelenggaraan ketentraman dan ketertiban umum di kelurahan		Kelurahan Wergu Kulon		40.519.000	APBD;			44.760.000	
		Jumlah pembinaan KST, Linmas, dan FKPM yang terlaksana		3,00 Kali				3,00 Kali		
		Jumlah Honorarium KST dan FKPM		22,00 Org				22,00 Org		
		Pembinaan FKPM, KST dan LINMAS (Dana Kelurahan)	*Ds.Kel. Wergu Kulon*	*3 Kali*	*14.119.000*	*APBD*				*Usulan OPD*
		Honorarium KST (Dana Kelurahan)	*Ds.Kel. Wergu Kulon*	*9 Org*	*10.800.000*	*APBD*				*Usulan OPD*
		Honorarium FKPM (Dana Kelurahan)	*Ds.Kel. Wergu Kulon*	*13 Org*	*15.600.000*	*APBD*				*Usulan OPD*
4.01.34.11	Fasilitasi dan penyelenggaraan kegiatan ekonomi, pembangunan dan kesejahteraan rakyat di kelurahan (DAU Kelurahan)		Kelurahan Wergu Kulon		350.000.000	APBD;			350.000.000	
		Jumlah Rehabilitasi Saluran		1,00 Pkt				1,00 Pkt		
		Jumlah becak motor sampah yang tersedia		1,00 Unit				1,00 Unit		
		Jumlah kunjungan ke rumah warga yang terlaksana		12,00 Kali				12,00 Kali		
		Jumlah Pelatihan yang terlaksana		1,00 Pkt				1,00 Pkt		
		Jumlah Sosialisasi yang terlaksana		1,00 Kali				1,00 Kali		
		Jumlah Rehabilitasi Jalan		1,00 Pkt				1,00 Pkt		
		Jumlah rehabilitasi gedung kepemudaan		1,00 Pkt				1,00 Pkt		
		Jumlah rehabilitasi makam		2,00 Pkt				2,00 Pkt		

Kode	Urusan / Bidang Urusan Pemerintah Daerah dan Program / Kegiatan	Indikator Kinerja Program / Kegiatan	Rencana Tahun 2021				Catatan Penting	Perkiraan Maju Rencana Tahun 2022		Ket.
			Lokasi	Target Capaian Kerja	Kebutuhan Dana / Pagu Indikatif	Sumber Dana		Target Capaian Kerja	Kebutuhan Dana Pagu Indikatif	
1	**2**	**3**	**4**	**5**	**6**	**7**	**8**	**9**	**10**	**11**
		Jumlah kegiatan program kampung iklim yang terlaksana		1,00 Kgt				1,00 Kgt		
		Pelatihan kerajinan tangan	*Ds.Kel. Wergu Kulon*	*1 Pkt*	*20.456.000*	*APBD*				*Usulan OPD*
		Kunjungan ke rumah balita gizi kurang/stunting dan kunjungan ke rumah warga berkebutuhan khusus	*Ds.Kel. Wergu Kulon*	*12 Kali*	*13.800.000*	*APBD*				*Usulan OPD*
		Pengadaan becak motor sampah	*Ds.Kel. Wergu Kulon*	*1 Unit*	*35.000.000*	*APBD*				*Usulan OPD*
		Renovasi makam Mbah Buyut Dewi 1 paket dan renovasi makam Mbah Buyut Sidin 1 paket	*Ds.Kel. Wergu Kulon*	*2 Pkt*	*81.639.000*	*APBD*				*Usulan OPD*
		Program Kampung Iklim	*Ds.Kel. Wergu Kulon*	*1 Kgt*	*31.850.000*	*APBD*				*Usulan OPD*
		Rehabilitasi/pemeliharaan saluran gang ABC	*Ds.Kel. Wergu Kulon*	*1 Pkt*	*99.045.000*	*APBD*				*Usulan OPD*
		Rehabilitasi/pemeliharaan jalan gang Mulyo	*Ds.Kel. Wergu Kulon*	*1 Pkt*	*49.195.000*	*APBD*				*Usulan OPD*
		Rehabilitasi/pemeliharaan gedung Sekretariat Karang Taruna	*Ds.Kel. Wergu Kulon*	*1 Pkt*	*16.580.000*	*APBD*				*Usulan OPD*
		Sosialisasi kenakalan remaja	*Ds.Kel. Wergu Kulon*	*1 Kali*	*2.435.000*	*APBD*				*Usulan OPD*
		J U M L A H			**1.348.254.000**				**1.407.745.000**	

RENCANA PROGRAM, KEGIATAN, INDIKATOR KERJA, KELOMPOK SASARAN, DAN PENDANAAN INDIKATIF KABUPATEN KUDUS
TINGKAT : RKPD
OPD : 4.01.06.07 : KECAMATAN KOTA - KELURAHAN MLATI KIDUL

Kode	Urusan / Bidang Urusan Pemerintah Daerah dan Program / Kegiatan	Indikator Kinerja Program / Kegiatan	Rencana Tahun 2021				Catatan Penting	Perkiraan Maju Rencana Tahun 2022		Ket.
			Lokasi	Target Capaian Kerja	Kebutuhan Dana / Pagu Indikatif	Sumber Dana		Target Capaian Kerja	Kebutuhan Dana Pagu Indikatif	
1	2	3	4	5	6	7	8	9	10	11
4.01	***ADMINISTRASI PEMERINTAHAN***				***1.329.495.000***				***1.451.941.000***	
4.01.07	**Program pelayanan administrasi umum**				**210.701.000**				**294.000.000**	
		Indeks kepuasan masyarakat atas kinerja perangkat daerah		**83**						
4.01.07.01	Peningkatan sistem perencanaan, evaluasi dan pelaporan capaian kinerja		Kelurahan Mlati Kidul		3.500.000	APBD;			4.000.000	
		Tersusunnya Dokumen perencanaan dan pelaporan : Renja, RKPD, KUA/PPAS, LKjIP, LKPJ, LPPD dan laporan semester / tahunan lainnya		10,00 Dok				10,00		
		Dokumen perencanaan dan pelaporan : Renja, RKPD, KUA/PPAS, LKjIP, LKPJ, LPPD dan laporan semester / tahunan lainnya		10,00 Dok				10,00 Dok		
		Dokumen perencanaan dan pelaporan : Renja, RKPD, KUA/PPAS, LKjIP, LKPJ, LPPD dan laporan semester / tahunan lainnya	*Ds.Kel. Mlati Kidul*	*10 Dok*	-	*APBD*	*kelurahan mlati kidul*			*Usulan OPD*
4.01.07.02	Pelayanan administrasi dan pelaporan keuangan		kelurahan mlati kidul		19.290.000	APBD;			30.000.000	
		Terlaksananya Pelayanan Administrasi dan Pelaporan Keuangan		100,00 %				100,00		
		terlaksananya pembayaran honorarium pelaksana kegiatan		7,00 Org				7,00 Org		
		Lembur Pegawai		8,00 Org				8,00 Org		
		Belanja Cetak dan Penggandaan		2,00 Jenis				2,00 Jenis		
		terlaksananya pembayaran honorarium pelaksana kegiatan	*Ds.Kel. Mlati Kidul*	*7 Org*	-	*APBD*	*kelurahan mlati kidul*			*Usulan OPD*
		Belanja Cetak dan Penggandaan	*Ds.Kel. Mlati Kidul*	*2 Jenis*	-	*APBD*	*kelurahan mlati kidul*			*Usulan OPD*
4.01.07.03	Peningkatan kapasitas sumber daya dan sarana prasarana aparatur		Kelurahan Mlati Kidul		187.911.000	APBD;			260.000.000	
		Terlaksananya Kegiatan Peningkatan Kapasitas Sumber Daya dan Sarana Prasarana Aparatur		100,00 %				100,00		
		Belanja Alat listrik, elektronik, alat kebersihan dan bahan pembersih		20,00 Jenis				20,00 Jenis		
		Belanja Alat Tulis Kantor		30,00 Jenis				30,00 Jenis		
		Belanja cetak,penggandaan dan bahan bacaan		3,00 Jenis				3,00 Jenis		
		Belanja Jasa asuransi gedung kantor dan aula		2,00 Unit				2,00 Unit		
		Belanja Jasa komunikasi, air, listrik, internet		4,00 Jenis				4,00 Jenis		

Kode	Urusan / Bidang Urusan Pemerintah Daerah dan Program / Kegiatan	Indikator Kinerja Program / Kegiatan	Rencana Tahun 2021				Catatan Penting	Perkiraan Maju Rencana Tahun 2022		Ket.
			Lokasi	Target Capaian Kerja	Kebutuhan Dana / Pagu Indikatif	Sumber Dana		Target Capaian Kerja	Kebutuhan Dana Pagu Indikatif	
1	**2**	**3**	**4**	**5**	**6**	**7**	**8**	**9**	**10**	**11**
		Belanja jasa pemeliharaan dan perizinan kendaraan dinas/operasional		5,00 Unit				5,00 Unit		
		Belanja Jasa Surat Menyurat		1,00 Jenis				1,00 Jenis		
		Belanja makanan dan minuman pegawai, rapat, tamu dan kegiatan lain		4,00 Jenis				4,00 Jenis		
		Belanja pemeliharaan gedung kantor dan aula		1,00 Pkt				1,00 Pkt		
		Belanja Pemeliharaan peralatan dan perlengkapan kantor		3,00 Jenis				3,00 Jenis		
		Belanja peralatan dan perlengkapan gedung kanto		3,00 Unit				3,00 Unit		
		Honorarium PHD, Tenaga Kontrak, Premi Asuransi, instruktur senam		4,00 Org				4,00 Org		
		Belanja Jasa Surat Menyurat	*Ds.Kel. Mlati Kidul*	*1 Jenis*	-	*APBD*	*kelurahan mlati kidul*			*Usulan OPD*
		Belanja Alat Tulis Kantor	*Ds.Kel. Mlati Kidul*	*30 Jenis*	-	*APBD*	*kelurahan mlati kidul*			*Usulan OPD*
		Belanja Jasa komunikasi, air, listrik, internet	*Ds.Kel. Mlati Kidul*	*4 Jenis*	-	*APBD*	*kelurahan mlati kidul*			*Usulan OPD*
		Belanja Alat listrik, elektronik, alat kebersihan dan bahan pembersih	*Ds.Kel. Mlati Kidul*	*20 Jenis*	-	*APBD*	*kelurahan mlati kidul*			*Usulan OPD*
		Belanja Pemeliharaan peralatan dan perlengkapan kantor	*Ds.Kel. Mlati Kidul*	*3 Jenis*	-	*APBD*	*kelurahan mlati kidul*			*Usulan OPD*
		Belanja cetak,penggandaan dan bahan bacaan	*Ds.Kel. Mlati Kidul*	*3 Jenis*	-	*APBD*	*kelurahan mlati kidul*			*Usulan OPD*
		Honorarium PHD, Tenaga Kontrak, Premi Asuransi, instruktur senam	*Ds.Kel. Mlati Kidul*	*4 Org*	-	*APBD*	*kelurahan mlati kidul*			*Usulan OPD*
		Belanja makanan dan minuman pegawai, rapat, tamu dan kegiatan lain	*Ds.Kel. Mlati Kidul*	*4 Jenis*	-	*APBD*	*kelurahan mlati kidul*			*Usulan OPD*
		Belanja jasa pemeliharaan dan perizinan kendaraan dinas/operasional	*Ds.Kel. Mlati Kidul*	*5 Unit*	-	*APBD*	*kelurahan mlati kidul*			*Usulan OPD*
4.01.34	**Program fasilitasi dan penyelenggaraan pemerintahan**				**1.118.794.000**				**1.157.941.000**	
		Cakupan fasilitasi dan penyelenggaraan pemerintahan		**100 %**						
4.01.34.07	Fasilitasi dan penyelenggaraan administrasi pemerintahan kelurahan		Kelurahan Mlati Kidul		49.750.000	APBD;			50.000.000	
		Terlaksananya kegiatan fasilitasi dan penyelenggaraan administrasi pemerintahan kelurahan		100,00 %				100,00		
		Rapat dan Pembinaan Lembaga Pemasyarakatan, RT dan RW		12,00 Kali				12,00 Kali		

Kode	Urusan / Bidang Urusan Pemerintah Daerah dan Program / Kegiatan	Indikator Kinerja Program / Kegiatan	Rencana Tahun 2021				Catatan Penting	Perkiraan Maju Rencana Tahun 2022		Ket.
			Lokasi	Target Capaian Kerja	Kebutuhan Dana / Pagu Indikatif	Sumber Dana		Target Capaian Kerja	Kebutuhan Dana Pagu Indikatif	
1	2	3	4	5	6	7	8	9	10	11
		Honorarium RT/RW dan LPMK		23,00 Orgn				23,00 Orgn		
		Belanja Seragam RT/RW dan LPMK		23,00 Bh				23,00 Bh		
		Honorarium RT/RW dan LPMK	*Ds.Kel. Mlati Kidul*	*23 Orgn*	*24.000.000*	*APBD*	*kelurahan mlati kidul*			*Usulan OPD*
		Belanja Seragam RT/RW dan LPMK	*Ds.Kel. Mlati Kidul*	*23 Bh*	*5.750.000*	*APBD*	*kelurahan mlati kidul*			*Usulan OPD*
		Rapat dan Pembinaan Lembaga Pemasyarakatan, RT dan RW	*Ds.Kel. Mlati Kidul*	*12 Kali*	*20.000.000*	*APBD*	*kelurahan mlati kidul*			*Usulan OPD*
4.01.34.08	Fasilitasi dan penyelenggaraan kegiatan ekonomi, pembangunan dan kesejahteraan rakyat di kelurahan		Kelurahan Mlati Kidul		685.694.000	APBD;			720.000.000	
		terlaksananya fasilitasi dan penyelenggaraan kegiatan ekonomi, pembangunan dan kesejahteraan rakyat		100,00 %				100,00		
		Honorarium Tim PKK Kelurahan		15,00 Org				15,00 Org		
		Musrenbang Tingkat Kelurahan		2,00 Kali				2,00 Kali		
		Pelatihan Pemulasaran Jenazah		1,00 Kali				1,00 Kali		
		Pembangunan sarana dan prasarana Makam Kembar Mlati Kidul		1,00 Pkt				1,00 Pkt		
		Pembuatan Tutup Saluran Air/Drainase/Gorong-gorong Jalan Rukun RW 3		1,00 Pkt				1,00 Pkt		
		Pengadaan Cermin Cembung Jalan		5,00 Unit				5,00 Unit		
		Pengaspalan Jalan gg. Nyai Dasimah Baru RT 5 RW 1		1,00 Pkt				1,00 Pkt		
		Pengaspalan Jalan Raden Ayu Mlati 1		1,00 Pkt				1,00 Pkt		
		Perayaan Kegiatan Budaya Keagamaan Haul Mbah Buyut Niyah		1,00 Kali				1,00 Kali		
		Perayaan kegiatan budaya keagamaan Haul Raden Ayu Mlati		1,00 Kali				1,00 Kali		
		Rapat dan Pembinaan Organisasi Perempuan		13,00 Kali				13,00 Kali		
		Rapat, Pembinaan dan Pelatihan Organisasi Kepemudaan		13,00 Kali				13,00 Kali		
		Rapat, Pembinaan, Pelatihan Kader Kesehatan Kelurahan		6,00 Kali				6,00 Kali		
		Rehabiltasi/pemeliharaan Saluran Air/Drainase/Gorong-Gorong Jl. Nyai Dasimah		1,00 Pkt				1,00 Pkt		
		Rehabilitasi/ Pemeliharaan Jalan Bougenvile RW 3		1,00 Pkt				1,00 Pkt		
		Rehabilitasi/Pemeliharaan Pos Kesehatan Desa (PKD)		1,00 Pkt				1,00 Pkt		
		Rehabilitasi/pemeliharaan Saluran Air/Drainase/Gorong-gorong Jalan RA Mlati		1,00 Pkt				1,00 Pkt		

Kode	Urusan / Bidang Urusan Pemerintah Daerah dan Program / Kegiatan	Indikator Kinerja Program / Kegiatan	Rencana Tahun 2021				Catatan Penting	Perkiraan Maju Rencana Tahun 2022		Ket.
			Lokasi	Target Capaian Kerja	Kebutuhan Dana / Pagu Indikatif	Sumber Dana		Target Capaian Kerja	Kebutuhan Dana Pagu Indikatif	
1	2	3	4	5	6	7	8	9	10	11
		Pembangunan Saluran Air Gang Sekar Melati RW 1		1,00 Pkt				1,00 Pkt		
		SALURAN AIR GANG SEKAR MELATI RW I MLATI KIDUL	*Ds.Kel. Mlati Kidul RT./RW.1*	*1,00 Pkt*	*150.000.000*	*APBD*	*gang sekar melati, Mlati Kidul*			*Pimpinan DPRD*
		PENGASPALAN JALAN GG NYAI DASIMAH BARU RT 5 / RW 1	*Ds.Kel. Mlati Kidul RT./RW.1*	*1,00 Pkt*	*50.000.000*	*APBD*	*Gg Nyai Dasimah baru, Mlati Kidul*			*Pimpinan DPRD*
		PEMBANGUNAN SARANA DAN PRASARANA MAKAM KEMBAR MLATI KIDUL	*Ds.Kel. Mlati Kidul RT./RW.3*	*1,00 Pkt*	*200.000.000*		*Kelurahan Mlati Kidul*			*Pimpinan DPRD*
		Rapat dan Pembinaan Organisasi Perempuan	*Ds.Kel. Mlati Kidul*	*13 Kali*	*25.000.000*	*APBD*	*kelurahan mlati kidul*			*Usulan OPD*
		Musrenbang Tingkat Kelurahan	*Ds.Kel. Mlati Kidul*	*2 Kali*	*5.500.000*	*APBD*	*kelurahan mlati kidul*			*Usulan OPD*
		Rapat, Pembinaan dan Pelatihan Organisasi Kepemudaan	*Ds.Kel. Mlati Kidul*	*13 Kali*	*30.000.000*	*APBD*	*kelurahan mlati kidul*			*Usulan OPD*
		Rehabilitasi/pemeliharaan Saluran Air/Drainase/Gorong-gorong Jalan RA Mlati	*Ds.Kel. Mlati Kidul/RW.1*	*1 Pkt*	*100.000.000*	*APBD*	*kelurahan mlati kidul*			*Usulan OPD*
		Honorarium Tim PKK Kelurahan	*Ds.Kel. Mlati Kidul*	*15 Org*	*7.850.000*	*APBD*	*kelurahan mlati kidul*			*Usulan OPD*
		Pengadaan Cermin Cembung Jalan	*Ds.Kel. Mlati Kidul*	*5 Unit*	*9.000.000*	*APBD*	*kelurahan mlati kidul*			*Usulan OPD*
		Rapat, Pembinaan, Pelatihan Kader Kesehatan Kelurahan	*Ds.Kel. Mlati Kidul*	*6 Kali*	*30.000.000*	*APBD*	*kelurahan mlati kidul*			*Usulan OPD*
		Pelatihan Pemulasaran Jenazah	*Ds.Kel. Mlati Kidul*	*1 Kali*	*13.000.000*	*APBD*	*kelurahan mlati kidul*			*Usulan OPD*
		Perayaan kegiatan budaya keagamaan Haul Raden Ayu Mlati	*Ds.Kel. Mlati Kidul/RW.1*	*1 Kali*	*8.000.000*	*APBD*	*kelurahan mlati kidul*			*Usulan OPD*
		Rehabilitasi/Pemeliharaan Pos Kesehatan Desa (PKD)	*Ds.Kel. Mlati Kidul/RW.2*	*1 Pkt*	*57.344.000*	*APBD*	*kelurahan mlati kidul*			*Usulan OPD*
4.01.34.09	Fasilitasi dan penyelenggaraan ketentraman dan ketertiban umum di kelurahan		Kelurahan Mlati Kidul		33.350.000	APBD;			35.000.000	
		Terlaksananya pengendalian keamanan lingkungan		100,00 %				100,00		
		Rapat dan Pembinaan FKPM, KST, LINMAS		11,00 Kali				11,00 Kali		
		Honorarium Anggota KST		9,00 Org				9,00 Org		
		Honorarium Tim FKPM		8,00 Org				8,00 Org		
		Honorarium Anggota KST	*Ds.Kel. Mlati Kidul*	*9 Org*	*9.000.000*	*APBD*	*kelurahan mlati kidul*			*Usulan OPD*

Kode	Urusan / Bidang Urusan Pemerintah Daerah dan Program / Kegiatan	Indikator Kinerja Program / Kegiatan	Rencana Tahun 2021				Catatan Penting	Perkiraan Maju Rencana Tahun 2022		Ket.
			Lokasi	Target Capaian Kerja	Kebutuhan Dana / Pagu Indikatif	Sumber Dana		Target Capaian Kerja	Kebutuhan Dana Pagu Indikatif	
1	2	3	4	5	6	7	8	9	10	11
		Honorarium Tim FKPM	*Ds.Kel. Mlati Kidul*	*8 Org*	*4.350.000*	*APBD*	*kelurahan mlati kidul*			*Usulan OPD*
		Rapat dan Pembinaan FKPM, KST, LINMAS	*Ds.Kel. Mlati Kidul*	*11 Kali*	*20.000.000*	*APBD*	*kelurahan mlati kidul*			*Usulan OPD*
4.01.34.11	Fasilitasi dan penyelenggaraan kegiatan ekonomi, pembangunan dan kesejahteraan rakyat di kelurahan (DAU Kelurahan)		kelurahan mlati kidul		350.000.000	APBD;			352.941.000	
		Terlaksanannya kegiatan fasilitasi dan penyelenggaraan kegiatan ekonomi, pembangunan dan kesejahteraan rakyat di kelurahan		100,00 %				100,00		
		Betonisasi Jalan Gang Perkantoran 2 RW 1		1,00 Pkt				1,00 Pkt		
		Pavingisasi Jalan Gang Nyai Dasimah Baru 5		1,00 Pkt				1,00 Pkt		
		Pavingisasi Jalan Wilayah RT 5 RW 2		1,00 Pkt				1,00 Pkt		
		Pembinaan dan Pelatihan Kader Siaga Bencana		1,00 Kali				1,00 Kali		
		Pengadaan APAR		5,00 Unit				5,00 Unit		
		Pengaspalan Jalan Gang Asembatur 1		1,00 Pkt				1,00 Pkt		
		Pembinaan UMKM di wilayah Kelurahan Mlati Kidul		1,00 Kali				1,00 Kali		
		Pengaspalan Jalan Sungai Sidadap RW 2		1,00 Pkt				1,00 Pkt		
		Pavingisasi Jalan Wilayah RT 5 RW 2	*Ds.Kel. Mlati Kidul RT.5/RW.2*	*1 Pkt*	*50.000.000*	*APBD*	*kelurahan mlati kidul*			*Usulan OPD*
		Pengaspalan Jalan Sungai Sidadap RW 2	*Ds.Kel. Mlati Kidul/RW.2*	*1 Pkt*	*93.000.000*	*APBD*	*kelurahan mlati kidul*			*Usulan OPD*
		Pembinaan dan Pelatihan Kader Siaga Bencana	*Ds.Kel. Mlati Kidul*	*1 Pkt*	*20.000.000*	*APBD*	*kelurahan mlati kidul*			*Usulan OPD*
		Pembinaan UMKM di wilayah Kelurahan Mlati Kidul	*Ds.Kel. Mlati Kidul*	*1 Kali*	*10.000.000*	*APBD*	*kelurahan mlati kidul*			*Usulan OPD*
		Betonisasi Jalan Gang Perkantoran 2 RW 1	*Ds.Kel. Mlati Kidul RT.1/RW.1*	*1 Pkt*	*77.000.000*	*APBD*	*kelurahan mlati kidul*			*Usulan OPD*
		Pengadaan APAR	*Ds.Kel. Mlati Kidul*	*5 Unit*	*10.000.000*	*APBD*	*kelurahan mlati kidul*			*Usulan OPD*
		Pengaspalan Jalan Gang Asembatur 1	*Ds.Kel. Mlati Kidul/RW.2*	*1 Pkt*	*50.000.000*	*APBD*	*kelurahan mlati kidul*			*Usulan OPD*
		Pavingisasi Jalan Gang Nyai Dasimah Baru 5	*Ds.Kel. Mlati Kidul/RW.1*	*1 Pkt*	*40.000.000*	*APBD*	*kelurahan mlati kidul*			*Usulan OPD*
		J U M L A H			**1.329.495.000**				**1.451.941.000**	

RENCANA PROGRAM, KEGIATAN, INDIKATOR KERJA, KELOMPOK SASARAN, DAN PENDANAAN INDIKATIF KABUPATEN KUDUS
TINGKAT : RKPD
OPD : 4.01.06.08 : KECAMATAN KOTA - KELURAHAN MLATI NOROWITO

Kode	Urusan / Bidang Urusan Pemerintah Daerah dan Program / Kegiatan	Indikator Kinerja Program / Kegiatan	Rencana Tahun 2021				Catatan Penting	Perkiraan Maju Rencana Tahun 2022		Ket.
			Lokasi	Target Capaian Kerja	Kebutuhan Dana / Pagu Indikatif	Sumber Dana		Target Capaian Kerja	Kebutuhan Dana Pagu Indikatif	
1	2	3	4	5	6	7	8	9	10	11
4.01	***ADMINISTRASI PEMERINTAHAN***				***1.299.961.000***				***1.302.782.000***	
4.01.07	**Program pelayanan administrasi umum**				**166.396.000**				**168.096.000**	
		Indeks kepuasan masyarakat atas kinerja perangkat daerah		**83**						
4.01.07.01	Peningkatan sistem perencanaan, evaluasi dan pelaporan capaian kinerja		kelurahan Mlatinorowito		3.500.000	APBD;			5.000.000	
		Jumlah Dokumen perencanaan dan pelaporan : Renja, LKJIP, LKPJ, LPPD, RKPD,KUAPPAS, RKA/DPA/DPPA, LKPD dan Laporan lainnya		8,00 Dok				8,00 Dok		
		Penyusunan Dokumen perencanaan dan pelaporan : Renja, LKJIP, LPPD, LKPJ, LKPD, RKA/DPA/DPPA dan laporan lainnya	*Ds.Kel. Mlati Norowito*	*8 Jenis*	-	*APBD*	*kel Mlatinorowito*			*Usulan OPD*
4.01.07.02	Pelayanan administrasi dan pelaporan keuangan		Kelurahan Mlatinorowito		1.800.000	APBD;			2.000.000	
		Honor Pengelola Kegiatan		5,00 Org				5,00 Org		
		Penggandaan		1,00 Jenis				1,00 Jenis		
		Belanja Penggandaan	*Ds.Kel. Mlati Norowito*	*1 Jenis*	-	*APBD*	*kel Mlatinorowito*			*Usulan OPD*
		Tersusunnya Akuntansi dan Pelaporan Keuangan	*Ds.Kel. Mlati Norowito*	*2 Jenis*	-	*APBD*	*Kelurahan Mlatinorowito*			*Usulan OPD*
4.01.07.03	Peningkatan kapasitas sumber daya dan sarana prasarana aparatur		kelurahan Mlatinorowito		161.096.000	APBD;			161.096.000	
		Penyediaan Barang Cetakan dan penggandaan		2,00 Jenis				2,00 Jenis		
		Tersedianya jasa kebersihan kantor (tenaga kebersihan kontrak		1,00 Org				1,00 Org		
		Tersedianya Jasa Jaminan Barang Milik Daerah		1,00 Jenis				1,00 Jenis		
		Tersedianya Alat Tulis Kantor		13,00 Jenis				13,00 Jenis		
		Penyediaan Makanan dan Minuman		2,00 Jenis				2,00 Jenis		
		Terbayarnya Telepon, internet dan Listrik		3,00 Jenis				3,00 Jenis		
		Tersedianya Komponen Instalasi Listrik / Penerangan Bangunan Kantor		3,00 Jenis				3,00 Jenis		

Kode	Urusan / Bidang Urusan Pemerintah Daerah dan Program / Kegiatan	Indikator Kinerja Program / Kegiatan	Rencana Tahun 2021				Catatan Penting	Perkiraan Maju Rencana Tahun 2022		Ket.
			Lokasi	Target Capaian Kerja	Kebutuhan Dana / Pagu Indikatif	Sumber Dana		Target Capaian Kerja	Kebutuhan Dana Pagu Indikatif	
1	2	3	4	5	6	7	8	9	10	11
		Tersedianya Bahan Bacaan dan Peraturan Perundang-Undangan		1,00 Jenis				1,00 Jenis		
		Tersedianya Peralatan Rumah Tangga		13,00 Jenis				13,00 Jenis		
		Terpeliharanya secara Rutin/Berkala Mebeleur		1,00 Pkt				1,00 Pkt		
		Terpeliharanya Kendaraan Dinas/Operasional dan perizinannya (STNK dan Service)		4,00 Jenis				4,00 Jenis		
		Tersedianya Jasa Administrasi Keuangan(honor PHD,tenaga kontrak administrasi beserta premi asuransinya, honor KPA, PPK pembantu, PPTK, Bend.Pengel.pembantu dan pengurus barang)		7,00 Org				7,00 Org		
		Tersedianya peralatan Gedung Kantor		4,00 Unit				4,00 Unit		
		Terpeliharanya secara Rutin/Berkala Gedung Kantor		1,00 Pkt				1,00 Pkt		
		Tersedianya Jasa Surat Menyurat		2,00 Jenis				2,00 Jenis		
		Penyediaan Barang Cetakan dan penggandaan	*Ds.Kel. Mlati Norowito*	*2 Jenis*	-	*APBD*	*kel Mlatinorowito*			*Usulan OPD*
		Tersedianya jasa kebersihan kantor (tenaga kebersihan kontrak	*Ds.Kel. Mlati Norowito*	*1 Org*	-	*APBD*	*Kelurahan Mlatinorowito*			*Usulan OPD*
		Tersedianya Jasa Jaminan Barang Milik Daerah	*Ds.Kel. Mlati Norowito*	*1 Jenis*	-	*APBD*	*Kelurahan Mlatinorowito*			*Usulan OPD*
		Tersedianya Alat Tulis Kantor	*Ds.Kel. Mlati Norowito*	*13 Jenis*	-	*APBD*	*Kelurahan Mlatinorowito*			*Usulan OPD*
		Penyediaan Makanan dan Minuman	*Ds.Kel. Mlati Norowito*	*2 Jenis*	-	*APBD*	*Kelurahan Mlatinorowito*			*Usulan OPD*
		Terbayarnya Telepon, internet dan Listrik	*Ds.Kel. Mlati Norowito*	*3 Jenis*	-	*APBD*	*Kelurahan Mlatinorowito*			*Usulan OPD*
		Tersedianya Komponen Instalasi Listrik / Penerangan Bangunan Kantor	*Ds.Kel. Mlati Norowito*	*3 Jenis*	-	*APBD*	*Kelurahan Mlatinorowito*			*Usulan OPD*
		Tersedianya Bahan Bacaan dan Peraturan Perundang-Undangan	*Ds.Kel. Mlati Norowito*	*1 Jenis*	-	*APBD*	*Kelurahan Mlatinorowito*			*Usulan OPD*
		Tersedianya Peralatan Rumah Tangga	*Ds.Kel. Mlati Norowito*	*13 Jenis*	-	*APBD*	*Kelurahan Mlatinorowito*			*Usulan OPD*
		Terpeliharanya secara Rutin/Berkala Mebeleur	*Ds.Kel. Mlati Norowito*	*1 Pkt*	-	*APBD*	*Kelurahan Mlatinorowito*			*Usulan OPD*
		Terpeliharanya Kendaraan Dinas/Operasional dan perizinannya (STNK dan Service)	*Ds.Kel. Mlati Norowito*	*4 Jenis*	-	*APBD*	*Kelurahan Mlatinorowito*			*Usulan OPD*

Kode	Urusan / Bidang Urusan Pemerintah Daerah dan Program / Kegiatan	Indikator Kinerja Program / Kegiatan	Rencana Tahun 2021				Catatan Penting	Perkiraan Maju Rencana Tahun 2022		Ket.
			Lokasi	Target Capaian Kerja	Kebutuhan Dana / Pagu Indikatif	Sumber Dana		Target Capaian Kerja	Kebutuhan Dana Pagu Indikatif	
1	2	3	4	5	6	7	8	9	10	11
		Tersedianya Jasa Administrasi Keuangan(honor PHD,tenaga kontrak administrasi beserta premi asuransinya, honor KPA, PPK pembantu, PPTK, Bend.Pengel.pembantu dan pengurus barang)	*Ds.Kel. Mlati Norowito*	*7 Org*	*-*	*APBD*	*Kelurahan Mlatinorowito*			*Usulan OPD*
		Tersedianya peralatan Gedung Kantor	*Ds.Kel. Mlati Norowito*	*4 Unit*	*-*	*APBD*	*Kelurahan Mlatinorowito*			*Usulan OPD*
		Terpeliharanya secara Rutin/Berkala Gedung Kantor	*Ds.Kel. Mlati Norowito*	*1 Pkt*	*-*	*APBD*	*Kelurahan Mlatinorowito*			*Usulan OPD*
		Tersedianya Jasa Surat Menyurat	*Ds.Kel. Mlati Norowito*	*2 Jenis*	*-*	*APBD*	*Kelurahan Mlatinorowito*			*Usulan OPD*
4.01.34	**Program fasilitasi dan penyelenggaraan pemerintahan**				**1.133.565.000**				**1.134.686.000**	
		Cakupan fasilitasi dan penyelenggaraan pemerintahan		**100 %**						
4.01.34.05	Fasilitasi dan penyelenggaraan ketentraman dan ketertiban umum		Kelurahan Mlatinorowito		30.000.000	APBD;			30.000.000	
		Terbinanya FKPM, KST dan Linmas		4,00 Jenis				4,00 Jenis		
		Terbinanya FKPM, KST dan Linmas	*Ds.Kel. Mlati Norowito*	*4 Jenis*	*30.000.000*	*APBD*	*Kelurahan Mlatinorowito*			*Usulan OPD*
4.01.34.07	Fasilitasi dan penyelenggaraan administrasi pemerintahan kelurahan		kelurahan Mlatinorowito		44.750.000	APBD;			45.871.000	
		Terlaksananya pembangunan Sarana dan Prasarana Masyarakat Kelurahan		2,00 Jenis				2,00 Jenis		
		Terlaksananya pembangunan Sarana dan Prasarana Masyarakat Kelurahan	*Ds.Kel. Mlati Norowito*	*2 Jenis*	*44.750.000*	*APBD*				*Usulan OPD*
4.01.34.08	Fasilitasi dan penyelenggaraan kegiatan ekonomi, pembangunan dan kesejahteraan rakyat di kelurahan		kelurahan Mlatinorowito		708.815.000	APBD;			708.815.000	
		Terlaksananya kegiatan pelatihan, Sosialisasi, honor modin dan pembinaan wilayah di Kelurahan		6,00 Jenis				6,00 Jenis		
		Terlaksananya Musrenbang Kelurahan		1,00 Kgt				1,00 Kgt		
		Terlaksananya pembangunan Sarana dan Prasarana Masyarakat Kelurahan		3,00 Pkt				3,00 Pkt		

Kode	Urusan / Bidang Urusan Pemerintah Daerah dan Program / Kegiatan	Indikator Kinerja Program / Kegiatan	Rencana Tahun 2021				Catatan Penting	Perkiraan Maju Rencana Tahun 2022		Ket.
			Lokasi	Target Capaian Kerja	Kebutuhan Dana / Pagu Indikatif	Sumber Dana		Target Capaian Kerja	Kebutuhan Dana Pagu Indikatif	
1	**2**	**3**	**4**	**5**	**6**	**7**	**8**	**9**	**10**	**11**
		Terlaksananya kegiatan pelatihan, Sosialisasi, honor modin dan pembinaan wilayah di Kelurahan	*Ds.Kel. Mlati Norowito*	*5 Jenis*	*59.659.000*	*APBD*	*Kelurahan Mlatinorowito*			*Usulan OPD*
		Terlaksananya Musrenbang Kelurahan	*Ds.Kel. Mlati Norowito*	*1 Jenis*	*3.000.000*	*APBD*	*Kelurahan Mlatinorowito*			*Usulan OPD*
		Terlaksananya pembangunan Sarana dan Prasarana Masyarakat Kelurahan	*Ds.Kel. Mlati Norowito*	*3 Pkt*	*646.156.000*	*APBD*				*Usulan OPD*
4.01.34.11	Fasilitasi dan penyelenggaraan kegiatan ekonomi, pembangunan dan kesejahteraan rakyat di kelurahan (DAU Kelurahan)		kelurahan Mlatinorowito		350.000.000	APBD;			350.000.000	
		Terlaksananya pembangunan Sarana dan Prasarana Masyarakat Kelurahan		2,00 Jenis				2,00 Jenis		
		Terlaksananya pembangunan Sarana dan Prasarana Masyarakat Kelurahan	*Ds.Kel. Mlati Norowito*	*2 Jenis*	*350.000.000*	*APBD*	*Kelurahan Mlatinorowito*			*Usulan OPD*
		J U M L A H			**1.299.961.000**				**1.302.782.000**	

RENCANA PROGRAM, KEGIATAN, INDIKATOR KERJA, KELOMPOK SASARAN, DAN PENDANAAN INDIKATIF KABUPATEN KUDUS
TINGKAT : RKPD
OPD : 4.01.06.09 : KECAMATAN KOTA - KELURAHAN KERJASAN

Kode	Urusan / Bidang Urusan Pemerintah Daerah dan Program / Kegiatan	Indikator Kinerja Program / Kegiatan	Rencana Tahun 2021				Catatan Penting	Perkiraan Maju Rencana Tahun 2022		Ket.
			Lokasi	Target Capaian Kerja	Kebutuhan Dana / Pagu Indikatif	Sumber Dana		Target Capaian Kerja	Kebutuhan Dana Pagu Indikatif	
1	2	3	4	5	6	7	8	9	10	11
4.01	***ADMINISTRASI PEMERINTAHAN***				***1.321.507.000***				***1.353.000.000***	
4.01.07	**Program pelayanan administrasi umum**				**202.713.000**				**224.000.000**	
		Indeks kepuasan masyarakat atas kinerja perangkat daerah		**83**						
4.01.07.01	Peningkatan sistem perencanaan, evaluasi dan pelaporan capaian kinerja		Kelurahan Kerjasan		3.500.000	APBD;			11.000.000	
		Tersusunnya Dokumen perencanaan dan pelaporan : Renja, LKJIP, LKPJ, RKPD, KUA PPAS, RKA/DPA/DPPA LKPD dan Laporan semester/tahunan lainnya		8,00 Dok				0,00		
		Dokumen perencanaan dan pelaporan : Renja, LKJIP, LKPJ, LPPD, RKPD, KUAPPAS, RKADPA/LKPD dan Laporan semester/tahunan nya	*Ds.Kel. Kerjasan RT./RW.*	*8 Dok*	-	*APBD*	*Kelurahan Kerjasan*			*Usulan OPD*
4.01.07.02	Pelayanan administrasi dan pelaporan keuangan		Kelurahan Kerjasan		20.369.000	APBD;			33.000.000	
		Jumlah Pengelola Keuangan		9,00 Org				0,00		
		Pelayanan administrasi dan pelaporan keuangan	*Ds.Kel. Kerjasan*	*9 Org*	-	*APBD*				*Usulan OPD*
4.01.07.03	Peningkatan kapasitas sumber daya dan sarana prasarana aparatur		Kelurahan Kerjasan		178.844.000	APBD;			180.000.000	
		Jumlah belanja surat menyurat, Jasa komunikasi, internet, dan listik		3,00 Jenis				0,00		
		Jumlah belanja cetak dan penggandan		2,00 Jenis				2,00		
		jumlah Belanja Alat tulis kantor		20,00 Jenis				0,00		
		Jumlah Makan minum pegawai dan makan minum rapat		9,00 Org				0,00		
		Jumlah pembelian suku cadang kendaraan dinas/operasional		4,00 Jenis				0,00		
		Jumlah Honor PHD, TKP (Tenaga Kontrak Perorangan) Modin dan premi asuransi		4,00 Org				0,00		
		Jumlah belanja peralatan kebersihan dan bahan pembersih		10,00 Jenis				0,00		
		Jumlah Pengadaan Gedung Kantor		1,00 Pkt				0,00		
		Jumlah Pengadaan Peralatan Gedung Kantor		3,00 Unit				0,00		
		Belanja alat tulis kantor	*Ds.Kel. Kerjasan*	*20 Jenis*	-	*APBD*				*Usulan OPD*
		Jumlah makan minum pegawai dan makan minum rapat	*Ds.Kel. Kerjasan*	*9 Org*	-	*APBD*				*Usulan OPD*

Kode	Urusan / Bidang Urusan Pemerintah Daerah dan Program / Kegiatan	Indikator Kinerja Program / Kegiatan	Rencana Tahun 2021				Catatan Penting	Perkiraan Maju Rencana Tahun 2022		Ket.
			Lokasi	Target Capaian Kerja	Kebutuhan Dana / Pagu Indikatif	Sumber Dana		Target Capaian Kerja	Kebutuhan Dana Pagu Indikatif	
1	**2**	**3**	**4**	**5**	**6**	**7**	**8**	**9**	**10**	**11**
		Jumlah belanja surat menyurat, komunikasi, sumber daya air dan listrik	*Ds.Kel. Kerjasan*	*3 Jenis*	*-*	*APBD*	*Kelurahan Kerjasan*			*Usulan OPD*
		Pembelian suku cadang kendaraan dinas/operasional	*Ds.Kel. Kerjasan*	*4 Jenis*	*-*	*APBD*				*Usulan OPD*
		Honorarium non PNS, honorarium tenaga kontrak	*Ds.Kel. Kerjasan*	*4 Org*	*-*	*APBD*				*Usulan OPD*
		Peralatan kebersihan dan bahan pembersih	*Ds.Kel. Kerjasan*	*10 Jenis*	*-*	*APBD*				*Usulan OPD*
		Belanja cetak dan penggandaan	*Ds.Kel. Kerjasan*	*2 Jenis*	*-*	*APBD*				*Usulan OPD*
		Belanja surat kabar/majalah	*Ds.Kel. Kerjasan*	*1 Jenis*	*-*	*APBD*				*Usulan OPD*
4.01.34	**Program fasilitasi dan penyelenggaraan pemerintahan**				**1.118.794.000**				**1.129.000.000**	
		Cakupan fasilitasi dan penyelenggaraan pemerintahan		**100 %**						
4.01.34.07	Fasilitasi dan penyelenggaraan administrasi pemerintahan kelurahan		Kelurahan Kerjasan		150.000.000	APBD;			152.000.000	
		Jumlah RT yang terbina		7,00 Bh				12,00		
		Fasilitasi dan penyelenggaraan administrasi pemerintahan kelurahan	*Ds.Kel. Kerjasan RT.7/RW.3*	*1 Orgn*	*150.000.000*	*APBD*	*Kelurahan Kerjasan*			*Usulan OPD*
4.01.34.08	Fasilitasi dan penyelenggaraan kegiatan ekonomi, pembangunan dan kesejahteraan rakyat di kelurahan		Kelurahan Kerjassan		368.794.000	APBD;			250.000.000	
		Jumlah fasillitasi dan penyelenggaraan kegiatan ekonomi dan pembangunan desa/kelurahan		12,00 Bln				12,00		
		Fasilitasi dan penyelenggaraan kegiatan ekonomi, pembangunan dan kesejahteraan rakyat di kelurahan	*Ds.Kel. Kerjasan RT.7/RW.3*	*1 Orgn*	*368.794.000*	*APBD*	*Kelurahan Kerjasan*			*Usulan OPD*
4.01.34.09	Fasilitasi dan penyelenggaraan ketentraman dan ketertiban umum di kelurahan		Kelurahan Kerjasan		250.000.000	APBD;			370.000.000	
		Jumlah fasillitasi dan penyelenggaraan ketentraman dan ketertiban umum		3,00 Orgn				12,00		
		Jumlah penyelenggaraan ketentraman dan ketertiban		8,00 Orgn				0,00		
		Fasilitasi dan penyelenggaraan ketentraman dan kertiban umum di kelurahan	*Ds.Kel. Kerjasan RT.7/RW.3*	*1 Orgn*	*250.000.000*	*APBD*	*Kelurahan Kerjasan*			*Usulan OPD*
4.01.34.11	Fasilitasi dan penyelenggaraan kegiatan ekonomi, pembangunan dan kesejahteraan rakyat di kelurahan (DAU Kelurahan)		Kelurahan Kerjasan		350.000.000	APBD;			357.000.000	
		Jumlah penyelenggaraan kegiatan ekonomi, pembangunan desa dan kesejahteraan rakyat (DAU kelurahan)		2,00 Orgn				2,00		

Kode	Urusan / Bidang Urusan Pemerintah Daerah dan Program / Kegiatan	Indikator Kinerja Program / Kegiatan	Rencana Tahun 2021				Catatan Penting	Perkiraan Maju Rencana Tahun 2022		Ket.
			Lokasi	Target Capaian Kerja	Kebutuhan Dana / Pagu Indikatif	Sumber Dana		Target Capaian Kerja	Kebutuhan Dana Pagu Indikatif	
1	**2**	**3**	**4**	**5**	**6**	**7**	**8**	**9**	**10**	**11**
		Fasilitasi dan penyelenggaraan kegiatan ekonomi, pembangunan dan kesejahteraan rakyat di kelurahan (DAU Kelurahan)	*Ds.Kel. Kerjasan RT.7/RW.3*	*4 Kgt*	*350.000.000*	*APBD*	*Kelurahan Kerjasan*			*Usulan OPD*
		J U M L A H			**1.321.507.000**				**1.353.000.000**	

RENCANA PROGRAM, KEGIATAN, INDIKATOR KERJA, KELOMPOK SASARAN, DAN PENDANAAN INDIKATIF KABUPATEN KUDUS
TINGKAT : RKPD
OPD : 4.01.06.10 : KECAMATAN KOTA - KELURAHAN KAJEKSAN

Kode	Urusan / Bidang Urusan Pemerintah Daerah dan Program / Kegiatan	Indikator Kinerja Program / Kegiatan	Rencana Tahun 2021				Catatan Penting	Perkiraan Maju Rencana Tahun 2022		Ket.
			Lokasi	Target Capaian Kerja	Kebutuhan Dana / Pagu Indikatif	Sumber Dana		Target Capaian Kerja	Kebutuhan Dana Pagu Indikatif	
1	2	3	4	5	6	7	8	9	10	11
4.01	***ADMINISTRASI PEMERINTAHAN***				***2.104.015.000***				***1.517.881.000***	
4.01.07	**Program pelayanan administrasi umum**				**985.221.000**				**383.500.000**	
		Indeks kepuasan masyarakat atas kinerja perangkat daerah		**83**						
4.01.07.01	Peningkatan sistem perencanaan, evaluasi dan pelaporan capaian kinerja		kelurahan Kajeksan		3.500.000	APBD;			3.500.000	
		Jumlah dokumen perencanaan dan pelaporan PD : Renja, LKJIP, LPPD, RKPD, KUAPPAS, RKA/DPA/DPPA, LKPD dan laporan lainnya		8,00 Dok				8,00		
		Dokumen Perencanaan dan Pelaporan : Renja ,lkjip, lkjp, ippd, dan laporan lainnya	*Ds.Kel. Kajeksan*	*10 Dok*	-	*APBD*	*Kajeksan*			*Usulan OPD*
4.01.07.02	Pelayanan administrasi dan pelaporan keuangan		Kelurahan Kajeksan		28.000.000	APBD;			30.000.000	
		jumlah pengelola keuangan		7,00 Org				7,00		
		Honorarium pengelolaan keuangan, uang lembur pegawai	*Ds.Kel. Kajeksan*	*9 Org*	-	*APBD*	*Kajeksan*			*Usulan OPD*
4.01.07.03	Peningkatan kapasitas sumber daya dan sarana prasarana aparatur		kelurahan kajeksan		953.721.000	APBD;			350.000.000	
		Jumlah kendaraan dinas yang terpelihara dan perpanjangan STNK		4,00 Unit				4,00 Unit		
		Jumlah belanja Cetak dan penggandaan		20,00 Buku				20,00 Buku		
		Jumlah belanja listrik, internet dan telepon		3,00 Jenis				3,00 Jenis		
		Jumlah ATK		30,00 Jenis				30,00 Jenis		
		Jumlah makan dan minum pegawai/rapat dan tamu		10,00 Jenis				10,00 Jenis		
		Jumlah Komponen instalasi listrik		10,00 Jenis				10,00 Jenis		
		Jumlah paket pengadaan bangunan gedung lantai 2		1,00 Pkt				0,00		
		Jumlah Peralatan Rumah Tangga		33,00 Jenis				33,00 Jenis		
		Jumlah Honorarium PHD		2,00 Org				2,00 Org		
		Jumlah Honorarium Tenaga Kontrak		2,00 Org				2,00 Org		
		Jumlah premi Asuransi Gedung Kantor		1,00 Thn				1,00 Thn		
		Jumlah Meubeleur yang terpelihara		5,00 Unit				5,00 Unit		
		Jumlah perangko, meterai dan benda pos lainnya		230,00 Lbr				230,00 Lbr		

Kode	Urusan / Bidang Urusan Pemerintah Daerah dan Program / Kegiatan	Indikator Kinerja Program / Kegiatan	Rencana Tahun 2021				Catatan Penting	Perkiraan Maju Rencana Tahun 2022		Ket.
			Lokasi	Target Capaian Kerja	Kebutuhan Dana / Pagu Indikatif	Sumber Dana		Target Capaian Kerja	Kebutuhan Dana Pagu Indikatif	
1	2	3	4	5	6	7	8	9	10	11
		Jumlah peralatan kantor yang terpelihara		42,00 Unit				42,00 Unit		
		Jumlah Pembelian Papan Nama Kelurahan		1,00 Pkt				0,00		
		Jumlah Pintu 2 Pintu Precici		2,00 Unit				0,00		
		Jumlah Mesin penghancur Kertas		1,00 Unit				0,00		
		Jumlah Printer		2,00 Unit				0,00		
		jumlah AC 1 Pk 2 Unit		2,00 Unit				0,00		
		Jasa Oprasional / pemeliharaan dan perijinan kendaraan dinas, pemeliharaan kendaraan dinas 3 unit motor 1 unit becak motor sampah	*Ds.Kel. Kajeksan*	*4 Unit*	-	*APBD*				*Usulan OPD*
		Belanja rekening listrik, telefondan internet	*Ds.Kel. Kajeksan*	*3 Jenis*	-	*APBD*				*Usulan OPD*
		Belanja Cetak dan Penggandaan	*Ds.Kel. Kajeksan*	*20 Buku*	-	*APBD*				*Usulan OPD*
		Belanja Jasa Bahan bacaan	*Ds.Kel. Kajeksan*	*4 Jenis*	-	*APBD*				*Usulan OPD*
		Belanja Alat Tulis Kantor	*Ds.Kel. Kajeksan*	*30 Jenis*	-	*APBD*				*Usulan OPD*
		Makan dan minum pegawai / rapat dan tamu	*Ds.Kel. Kajeksan*	*10 Jenis*	-	*APBD*				*Usulan OPD*
		Komponen instalasi listrik	*Ds.Kel. Kajeksan*	*10 Jenis*	-	*APBD*				*Usulan OPD*
		Belanja peralatan Rumah Tangga	*Ds.Kel. Kajeksan*	*33 Jenis*	-	*APBD*				*Usulan OPD*
		Honorarium PHD Staf Administrasi 2 orang X 13 bulan	*Ds.Kel. Kajeksan*	*2 Org*	-	*APBD*				*Usulan OPD*
		Honorarium Tenaga Kontrk	*Ds.Kel. Kajeksan*	*2 Org*	-	*APBD*				*Usulan OPD*
		Asuransi Gedung Knator	*Ds.Kel. Kajeksan*	*1 Thn*	-	*APBD*				*Usulan OPD*
		service mebeleur	*Ds.Kel. Kajeksan*	*5 Unit*	-	*APBD*				*Usulan OPD*
		belanja perangko, materai dan benda pos lainnya	*Ds.Kel. Kajeksan*	*230 Lbr*	-	*APBD*				*Usulan OPD*
		belanja jasa service peralatan kantor	*Ds.Kel. Kajeksan*	*42 Kali*	-	*APBD*				*Usulan OPD*
		Pembangunan Gedung Kantor Tahap 2	*Ds.Kel. Kajeksan*	*1 Pkt*	-	*APBD*				*Usulan OPD*
		Pembelian Papan Nama Kelurahan	*Ds.Kel. Kajeksan*	*1 Pkt*	-	*APBD*				*Usulan OPD*
		Pengadaan almari 2 pintu precici	*Ds.Kel. Kajeksan*	*2 Unit*	-	*APBD*				*Usulan OPD*
		mesin Penghancur kertas	*Ds.Kel. Kajeksan*	*1 Unit*	-	*APBD*				*Usulan OPD*
		Pembelian Printer	*Ds.Kel. Kajeksan*	*2 Unit*	-	*APBD*				*Usulan OPD*
		pengadaan AC 1 Pk 2 unit	*Ds.Kel. Kajeksan*	*2 Unit*	-	*APBD*				*Usulan OPD*
4.01.34	**Program fasilitasi dan penyelenggaraan pemerintahan**				**1.118.794.000**				**1.134.381.000**	
		Cakupan fasilitasi dan penyelenggaraan pemerintahan		**100 %**						

Kode	Urusan / Bidang Urusan Pemerintah Daerah dan Program / Kegiatan	Indikator Kinerja Program / Kegiatan	Rencana Tahun 2021				Catatan Penting	Perkiraan Maju Rencana Tahun 2022		Ket.
			Lokasi	Target Capaian Kerja	Kebutuhan Dana / Pagu Indikatif	Sumber Dana		Target Capaian Kerja	Kebutuhan Dana Pagu Indikatif	
1	2	3	4	5	6	7	8	9	10	11
4.01.34.07	Fasilitasi dan penyelenggaraan administrasi pemerintahan kelurahan		Kelurahan Kajeksan		70.675.000	APBD;			80.000.000	
		jumlah RT yang terbina		11,00 RT				11,00 RT		
		Jumlah RW terbina		3,00 RW				3,00 RW		
		Jumlah Snek Rapat RT 11 X 10 Bln X 40 Org		4840,00 Dos				4840,00 Dos		
		Rapat RT 11 X 10 bulan X 40 orang	*Ds.Kel. Kajeksan*	*4840 Dos*	*52.800.000*	*APBD*				*Usulan OPD*
		Pembinaan dan Honor 11 RT dan 3 RW	*Ds.Kel. Kajeksan*	*14 Org*	*17.875.000*	*APBD*				*Usulan OPD*
4.01.34.08	Fasilitasi dan penyelenggaraan kegiatan ekonomi, pembangunan dan kesejahteraan rakyat di kelurahan		Kelurahan Kajeksan		673.119.000	APBD;			676.440.000	
		Jumlah masyarakat yang berpartisipasi dalam musrenbang Kelurahan		3,00 RW				3,00 RW		
		Jumlah organisasi yang terbina		4,00 Kgt				4,00 Kgt		
		Jumlah sarana prasarana yang telah tersedia		2,00 Pkt				2,00 Pkt		
		Jumlah kegiatan peningkatan ketrampilan dan pengetahuan masyarakat		6,00 Kgt				6,00 Kgt		
		Jumlah posyandu balita dan posyandu lansia yang terlaksana		11,00 Kali				11,00 Kali		
		Jumlah Honorarium Tim Penggerak PKK		31,00 Org				31,00 Org		
		Jumlah Rehabilitasi saluran dan gorong-gorng		1,00 Pkt				1,00 Pkt		
		Jumlah Pembinaan Karang Taruna		50,00 Org				50,00 Org		
		Pengaspalan dan perbaikan gorong- gorong RT 02 / RW 03 s.d RT 03 / RW 03 Kelurahan Kajeksan	*Ds.Kel. Kajeksan*	*1 Pkt*	*400.000.000*	*APBD*	*kajeksan*			*Usulan OPD*
		pengadaan Alat Pemadam Api Ringan (APAR)	*Ds.Kel. Kajeksan*	*12 Bh*	*9.000.000*	*APBD*				*Usulan OPD*
		Musrembang Tingkat Kelurahan	*Ds.Kel. Kajeksan*	*1 Kali*	*2.500.000*	*APBD*				*Usulan OPD*
		pembinaan Karangtaruna	*Ds.Kel. Kajeksan*	*50 Org*	*20.000.000*	*APBD*				*Usulan OPD*
		santunan Yatama	*Ds.Kel. Kajeksan*	*40 Org*	*16.619.000*	*APBD*				*Usulan OPD*
		Pembinaan PKK	*Ds.Kel. Kajeksan*	*5 Kali*	*20.000.000*	*APBD*				*Usulan OPD*
		Pelatihan Karangtaruna	*Ds.Kel. Kajeksan*	*5 Kali*	*20.000.000*	*APBD*				*Usulan OPD*
		Pembangunan Gudang Bank sampah Kelurahan Kajeksan	*Ds.Kel. Kajeksan*	*1 Pkt*	*150.000.000*	*APBD*	*kajeksan*			*Usulan OPD*
		Pengadaan Becah Sampah Roda 3	*Ds.Kel. Kajeksan*	*1 Unit*	*35.000.000*	*APBD*				*Usulan OPD*

Kode	Urusan / Bidang Urusan Pemerintah Daerah dan Program / Kegiatan	Indikator Kinerja Program / Kegiatan	Rencana Tahun 2021				Catatan Penting	Perkiraan Maju Rencana Tahun 2022		Ket.
			Lokasi	Target Capaian Kerja	Kebutuhan Dana / Pagu Indikatif	Sumber Dana		Target Capaian Kerja	Kebutuhan Dana Pagu Indikatif	
1	**2**	**3**	**4**	**5**	**6**	**7**	**8**	**9**	**10**	**11**
4.01.34.09	Fasilitasi dan penyelenggaraan ketentraman dan ketertiban umum di kelurahan		Kelurahan Kajeksan		25.000.000	APBD;			25.000.000	
		Jumlah pembinaan FKPM KST DAN LIMAS		19,00 Org				19,00 Org		
		Pembinaan , Honor FKPM, KST dan LINMAS	*Ds.Kel. Kajeksan*	*19 Org*	*25.000.000*	*APBD*				*Usulan OPD*
4.01.34.11	Fasilitasi dan penyelenggaraan kegiatan ekonomi, pembangunan dan kesejahteraan rakyat di kelurahan (DAU Kelurahan)		kelurahan Kajeksan		350.000.000	APBD;			352.941.000	
		Jumlah Rehabilitasi Jalan		5,00 Pkt				0,00		
		Jumlah Sarana dan Prasaranan yang tersedia		1,00 Pkt				1,00 Pkt		
		Pengecoran Jalan RT.03 / RW 01 Kajeksan	*Ds.Kel. Kajeksan RT.3/RW.1*	*1 Pkt*	*50.000.000*	*APBD*				*Usulan OPD*
		Betonisasi RT.04/01 Kajeksan	*Ds.Kel. Kajeksan RT.4/RW.1*	*1 Pkt*	*50.000.000*	*APBD*				*Usulan OPD*
		Pengadaan Sumurbor dan tandon air RT 04 / RW 02 Kajeksan	*Ds.Kel. Kajeksan RT.4/RW.2*	*1 Pkt*	*60.000.000*	*APBD*				*Usulan OPD*
		Pengaspalan RT.02/ RW.01	*Ds.Kel. Kajeksan RT.2/RW.1*	*1 Pkt*	*80.000.000*	*APBD*				*Usulan OPD*
		Pengecoran RT.04/ RW.02	*Ds.Kel. Kajeksan RT.4/RW.2*	*1 Pkt*	*50.000.000*	*APBD*				*Usulan OPD*
		Pavingisasi RT.01/ RW 03	*Ds.Kel. Kajeksan RT.1/RW.3*	*1 Pkt*	*60.000.000*	*APBD*				*Usulan OPD*
		J U M L A H			**2.104.015.000**				**1.517.881.000**	

RENCANA PROGRAM, KEGIATAN, INDIKATOR KERJA, KELOMPOK SASARAN, DAN PENDANAAN INDIKATIF KABUPATEN KUDUS
TINGKAT : RKPD
OPD : 4.01.07 : KECAMATAN JATI

Kode	Urusan / Bidang Urusan Pemerintah Daerah dan Program / Kegiatan	Indikator Kinerja Program / Kegiatan	Rencana Tahun 2021				Catatan Penting	Perkiraan Maju Rencana Tahun 2022		Ket.
			Lokasi	Target Capaian Kerja	Kebutuhan Dana / Pagu Indikatif	Sumber Dana		Target Capaian Kerja	Kebutuhan Dana Pagu Indikatif	
1	2	3	4	5	6	7	8	9	10	11
4.01	***ADMINISTRASI PEMERINTAHAN***				***626.837.000***				***693.000.000***	
4.01.07	**Program pelayanan administrasi umum**				**352.337.000**				**430.000.000**	
		Indeks kepuasan masyarakat atas kinerja perangkat daerah		**83**						
4.01.07.01	Peningkatan sistem perencanaan, evaluasi dan pelaporan capaian kinerja				5.000.000	APBD;			5.000.000	
		Jumlah dokumen perencanaan evaluasi dan pelaporan yang tersusun sesuai standar		10,00 Dok				10,00 Dok		
		Peningkatan sistem perencanaan,evaluasi dan pelaporan kinerja	*Ds.Tanjungkarang*	*10 Dok*	-	*APBD*				*Usulan OPD*
4.01.07.02	Pelayanan administrasi dan pelaporan keuangan				24.500.000	APBD;			25.000.000	
		Jumlah pengelola keuangan		10,00 Org				10,00 Org		
		Pelayanan administrasi dan pelaporan keuangan	*Ds.Tanjungkarang*	*10 Org*	-	*APBD*				*Usulan OPD*
4.01.07.03	Peningkatan kapasitas sumber daya dan sarana prasarana aparatur				322.837.000	APBD;			400.000.000	
		Jumlah jenis alat tulis terbayar		30,00 Jenis				30,00 Jenis		
		jumlah perjalanan dinas dan konsultasi keluar daerah terlaksana		17,00 OH				17,00 OH		
		Jumlah jenis perbaikan peralatan kantor terlaksana		5,00 Jenis				5,00 Jenis		
		jumlah tenaga kerja non PNS terbayar		4,00 Org				4,00 Org		
		jumlah jenis makan minum pegawai dan rapat		4,00 Jenis				4,00 Jenis		
		jumlah jenis belanja jasa kantor (listrik,telpon,air) terbayar		3,00 Jenis				3,00 Jenis		
		jumlah asuransi gedung terbayar		2,00 Unit				2,00 Unit		
		jumlah kendaraan dinas yang terpelihara dan terijinkan		14,00 Unit				14,00 Unit		
		jumlah belanja perangko,materai dan benda pos lainya terbayar		3,00 Jenis				3,00 Jenis		
		jumlah jenis peralatan rumah tangga terbayar		23,00 Jenis				23,00 Jenis		
		jumlah jenis belanja ncetak dan penggandaan terbayar		3,00 Jenis				3,00 Jenis		
		jumlah jenis komponen listrik terbayar		4,00 Jenis				4,00 Jenis		
		jumlah jenis bacaan terbayar		1,00 Jenis				1,00 Jenis		
		jumlah jenis pengadaan peralatan gedung kantor terlaksana		1,00 Jenis				1,00 Jenis		

Kode	Urusan / Bidang Urusan Pemerintah Daerah dan Program / Kegiatan	Indikator Kinerja Program / Kegiatan	Rencana Tahun 2021				Catatan Penting	Perkiraan Maju Rencana Tahun 2022		Ket.
			Lokasi	Target Capaian Kerja	Kebutuhan Dana / Pagu Indikatif	Sumber Dana		Target Capaian Kerja	Kebutuhan Dana Pagu Indikatif	
1	**2**	**3**	**4**	**5**	**6**	**7**	**8**	**9**	**10**	**11**
		Alat Tulis Kantor	*Ds.Tanjungkarang*	*30 Jenis*	*-*	*APBD*				*Usulan OPD*
		Biaya perjalanan dinas dan konsultasi keluar daerah	*Ds.Tanjungkarang*	*17 OH*	*-*	*APBD*				*Usulan OPD*
		Jasa perawatan peralatan dan perlengkapan kantor	*Ds.Tanjungkarang*	*5 Jenis*	*-*	*APBD*				*Usulan OPD*
		Honor tenaga non PNS	*Ds.Tanjungkarang*	*10 Bln*	*-*	*APBD*				*Usulan OPD*
		Makan dan minum pegawai dan rapat	*Ds.Tanjungkarang*	*4 Jenis*	*-*	*APBD*				*Usulan OPD*
		Listrik,air dan telpon	*Ds.Tanjungkarang*	*3 Jenis*	*-*	*APBD*				*Usulan OPD*
		Asuransi Gedung Kantor	*Ds.Tanjungkarang*	*2 Unit*	*-*	*APBD*				*Usulan OPD*
		Jasa pemeliharaan kendaraan dinas dan jasa perijinan kendaraan dinas/operasional	*Ds.Tanjungkarang*	*14 Unit*	*-*	*APBD*				*Usulan OPD*
		jasa surat menyurat	*Ds.Tanjungkarang*	*3 Jenis*	*-*	*APBD*				*Usulan OPD*
		Jasa peralatan rumah tangga	*Ds.Tanjungkarang*	*23 Jenis*	*-*	*APBD*				*Usulan OPD*
		Cetak dan penggandaan	*Ds.Tanjungkarang*	*4 Jenis*	*-*	*APBD*				*Usulan OPD*
		Komponen instalasi listrik	*Ds.Tanjungkarang*	*4 Jenis*	*-*	*APBD*				*Usulan OPD*
		Bahan bacaan dan Peraturan perundang undangan	*Ds.Tanjungkarang*	*1 Jenis*	*-*	*APBD*				*Usulan OPD*
		Pengadaan penghancur kertas	*Ds.Tanjungkarang*	*1 Bh*	*-*	*APBD*				*Usulan OPD*
4.01.34	**Program fasilitasi dan penyelenggaraan pemerintahan**				**274.500.000**				**263.000.000**	
		Cakupan fasilitasi dan penyelenggaraan pemerintahan		**100 %**						
4.01.34.01	Fasilitasi dan penyelenggaraan administrasi pemerintahan desa				29.000.000	APBD;			30.000.000	
		jumlah aparatur desa bidang pengelolaan keuangan terlatih		90,00 Org				90,00 Org		
		jumlah aparatur pemerintah desa bidang managemen pemdes terlatih		90,00 Org				90,00 Org		
		jumlah perdes yang terevaluasi		14,00 Desa/Kel				14,00 Desa/Kel		
		jumlah pelaporan APBdes tersusun		14,00 Desa/Kel				14,00 Desa/Kel		
		Pelatihan aparatur desa dalam bidang pengelolaan keuangan desa	*Ds.Tanjungkarang*	*90 Org*	*5.200.000*	*APBD*				*Usulan OPD*
		Pelatihan aparatur pemerintah desa dalam bidang managemen pemerintah desa	*Ds.Tanjungkarang*	*90 Org*	*5.200.000*	*APBD*				*Usulan OPD*
		Monitoring, evaluasi dan pelaporan	*Ds.Tanjungkarang*	*14 Desa/Kel*	*9.416.500*	*APBD*				*Usulan OPD*
		Evaluasi Rancangan Peraturan tentang APB des	*Ds.Tanjungkarang*	*14 Desa/Kel*	*9.183.500*	*APBD*				*Usulan OPD*
4.01.34.02	Fasilitasi dan penyelenggaraan kegiatan kesejahteraan rakyat				92.000.000	APBD;			100.000.000	
		jumlah organisasi kepemudaan terbina		1,00 Orgn				1,00 Orgn		

Kode	Urusan / Bidang Urusan Pemerintah Daerah dan Program / Kegiatan	Indikator Kinerja Program / Kegiatan	Rencana Tahun 2021				Catatan Penting	Perkiraan Maju Rencana Tahun 2022		Ket.
			Lokasi	Target Capaian Kerja	Kebutuhan Dana / Pagu Indikatif	Sumber Dana		Target Capaian Kerja	Kebutuhan Dana Pagu Indikatif	
1	2	3	4	5	6	7	8	9	10	11
		jumlah festifal seni dan budaya terlaksana		1,00 Kali				1,00 Kali		
		jumlah organisasi perempuan terbina		1,00 Orgn				1,00 Orgn		
		jumlah MTQ Tingkat Kecamatan terlaksana		1,00 Kali				1,00 Kali		
		Pembinaan organisasi kepemudaan	*Ds.Tanjungkarang*	*1 Orgn*	*8.000.000*	*APBD*				*Usulan OPD*
		Pembinaan organisasi perempuan	*Ds.Tanjungkarang*	*1 Orgn*	*48.000.000*	*APBD*				*Usulan OPD*
		Fasilitasi perkembangan keragaman budaya daerah	*Ds.Tanjungkarang*	*1 Kali*	*19.000.000*	*APBD*				*Usulan OPD*
		Terlaksananya penyelenggaraan MTQ Tk Kecamatan	*Ds.Tanjungkarang*	*1 Kali*	*17.000.000*	*APBD*				*Usulan OPD*
4.01.34.03	Fasilitasi dan penyelenggaraan kegiatan ekonomi dan pembangunan desa/kelurahan				31.000.000	APBD;			0	
		jumlah desa terbina dalam lomba desa		1,00 Desa/Kel				1,00 Desa/Kel		
		jumlah pelaksanaan musrenbang Tk Kecamatan		1,00 Kali				1,00 Kali		
		jumlah pameran UMKM yang terlaksana		1,00 Kali				1,00 Kali		
		lomba desa	*Ds.Tanjungkarang*	*14 Desa/Kel*	*3.000.000*	*APBD*				*Usulan OPD*
		Musrenbang Kecamatan	*Ds.Tanjungkarang*	*1 Kali*	*9.500.000*	*APBD*				*Usulan OPD*
		Pameran UMKM	*Ds.Tanjungkarang*	*1 Kali*	*18.500.000*	*APBD*				*Usulan OPD*
4.01.34.05	Fasilitasi dan penyelenggaraan ketentraman dan ketertiban umum				120.000.000	APBD;			130.000.000	
		Penanganan kasus dalam pelanggaran perda		14,00 Desa/Kel				14,00 Desa/Kel		
		jumlah posko pemantauan dan piket bencana alam		1,00 Posko				1,00 Posko		
		Penanganan kasus pelanggaran perda trantibum dan ketertiban	*Ds.Tanjungkarang*	*14 Desa/Kel*	*90.000.000*	*APBD*				*Usulan OPD*
		Pemantauan dan penyerbarluasan informasi bencana alam	*Ds.Tanjungkarang*	*14 Desa/Kel*	*30.000.000*	*APBD*				*Usulan OPD*
4.01.34.06	Fasilitasi dan penyelenggaraan pelayanan umum				2.500.000	APBD;			3.000.000	
		jumlah desa yang termonitor dan kependudukanya		14,00 Desa/Kel				14,00 Desa/Kel		
		Fasili dan penyelenggaraan pelayanan umum	*Ds.Tanjungkarang*	*14 Desa/Kel*	*2.500.000*	*APBD*				*Usulan OPD*
		J U M L A H			**626.837.000**				**693.000.000**	

RENCANA PROGRAM, KEGIATAN, INDIKATOR KERJA, KELOMPOK SASARAN, DAN PENDANAAN INDIKATIF KABUPATEN KUDUS
TINGKAT : RKPD
OPD : 4.01.08 : KECAMATAN UNDAAN

Kode	Urusan / Bidang Urusan Pemerintah Daerah dan Program / Kegiatan	Indikator Kinerja Program / Kegiatan	Rencana Tahun 2021				Catatan Penting	Perkiraan Maju Rencana Tahun 2022		Ket.
			Lokasi	Target Capaian Kerja	Kebutuhan Dana / Pagu Indikatif	Sumber Dana		Target Capaian Kerja	Kebutuhan Dana Pagu Indikatif	
1	2	3	4	5	6	7	8	9	10	11
4.01	***ADMINISTRASI PEMERINTAHAN***				***711.482.000***				***1.017.781.000***	
4.01.07	**Program pelayanan administrasi umum**				**433.482.000**				**532.972.000**	
		Indeks kepuasan masyarakat atas kinerja perangkat daerah		**83**						
4.01.07.01	Peningkatan sistem perencanaan, evaluasi dan pelaporan capaian kinerja		Kec. Undaan		5.000.000	APBD;			5.750.000	
		Jumlah dokumen perencanaan dan pelaporan perangkat daerah yang tersusun sesuai standart berupa LPPD, LKjIP, Laporan Keuangan Renja dan LKPJ		5,00 Dok				5,00		
		Dokumen perencanaan, evaluasi dan pelaporan berupa LKjIP, LPPD, Laporan Keuangan, Renja dan LKPJ	*Ds.Undaan Kidul*	*5 Dok*	-	*APBD*				*Usulan OPD*
4.01.07.02	Pelayanan administrasi dan pelaporan keuangan		Kec. Undaan		26.700.000	APBD;			55.000.000	
		Jumlah dokumen administrasi dan pelaporan keuangan yang tersusun sesuai ketentuan		12,00 Dok				12,00		
		Honorarium pengelola kegiatan	*Ds.Undaan Kidul*	*8 Org*	-	*APBD*				*Usulan OPD*
4.01.07.03	Peningkatan kapasitas sumber daya dan sarana prasarana aparatur		Kec. Undaan		401.782.000	APBD;			472.222.000	
		Jumlah pengadaan mebeleur terbayar		20,00 Bh				20,00 Bh		
		Jumlah pengadaan perlengkapan gedung kantor terbayar		1,00 Pkt				1,00 Pkt		
		Jumlah jenis peralatan rumah tangga terbayar		20,00 Jenis				20,00 Jenis		
		Jumlah jenis komponen listrik terbayar		22,00 Jenis				22,00 Jenis		
		Jumlah jenis belanja cetak dan penggandaan terbayar		5,00 Jenis				5,00 Jenis		
		Jumlah belanja perangko, materai dan benda pos terbayar		2,00 Jenis				2,00 Jenis		
		Jumlah jenis belanja jasa kantor (listrik, air, telpon, internet) terbayar		4,00 Jenis				4,00 Jenis		
		Jumlah jenis makanan dan minuman pegawai dan rapat		5,00 Jenis				5,00 Jenis		
		Jumlah jenis pengadaan peralatan gedung kantor terlaksana		9,00 Unit				9,00 Unit		
		Jumlah jasa pemeliharaan gedung kantor teraksana		1,00 Kali				1,00 Kali		
		Jumlah jenis perbaikan peralatan kantor terlaksana		4,00 Jenis				4,00 Jenis		
		Jumlah perjalanan dinas dan konsultasi keluar daerah terlaksana		14,00 OH				14,00 OH		

Kode	Urusan / Bidang Urusan Pemerintah Daerah dan Program / Kegiatan	Indikator Kinerja Program / Kegiatan	Rencana Tahun 2021				Catatan Penting	Perkiraan Maju Rencana Tahun 2022		Ket.
			Lokasi	Target Capaian Kerja	Kebutuhan Dana / Pagu Indikatif	Sumber Dana		Target Capaian Kerja	Kebutuhan Dana Pagu Indikatif	
1	2	3	4	5	6	7	8	9	10	11
		Jumlah jenis alat tulis kantor terbayar		40,00 Jenis				40,00 Jenis		
		Jumlah pegawai Non PNS		7,00 Org				7,00 Org		
		Jumlah asuransi gedung kantor yang terbayar		1,00 Pkt				1,00 Pkt		
		Jumlah Kendaraan Dinas yang terawat dan terijinkan		14,00 Unit				14,00 Unit		
		Jumlah ASN yang kompetensinya meningkat		2,00 Org				2,00 Org		
		Jumlah tenaga non PNS (K2 dan kontrak)	*Ds.Undaan Kidul*	*7 Org*	*-*	*APBD*				*Usulan OPD*
		Alat tulis kantor	*Ds.Undaan Kidul*	*40 Jenis*	*-*	*APBD*				*Usulan OPD*
		Jasa surat menyurat	*Ds.Undaan Kidul*	*2 Jenis*	*-*	*APBD*				*Usulan OPD*
		Makanan dan minuman pegawai	*Ds.Undaan Kidul*	*5 Jenis*	*-*	*APBD*				*Usulan OPD*
		Rapat-rapat konsultasi dan koordinasi kedalam dan keluar daerah	*UNDAAN*	*14 OH*	*-*	*APBD*				*Usulan OPD*
		Jasa komunikasi, sumber daya air, listrik dan internet	*Ds.Undaan Kidul*	*4 Jenis*	*-*	*APBD*				*Usulan OPD*
		Jasa Asuransi Gedung Kantor	*Ds.Undaan Kidul*	*1 Pkt*	*-*	*APBD*				*Usulan OPD*
		Rapat koordinasi di Kecamatan Undaan	*Ds.Undaan Kidul*	*240 Dos*	*-*	*APBD*				*Usulan OPD*
		Jasa Pemeliharaan dan perijinan kendaraan dinas/operasional	*Ds.Undaan Kidul*	*15 Unit*	*-*	*APBD*				*Usulan OPD*
		Jasa pemeliharaan peralatan dan perlengkapan kantor	*Ds.Undaan Kidul*	*1 Pkt*	*-*	*APBD*				*Usulan OPD*
		Barang cetak dan penggandaan	*Ds.Undaan Kidul*	*7 Jenis*	*-*	*APBD*				*Usulan OPD*
		Bahan bacaan dan peraturan perundang-undangan	*Ds.Undaan Kidul*	*2 Jenis*	*-*	*APBD*				*Usulan OPD*
		Komponen instalasi listrik/penerangan	*Ds.Undaan Kidul*	*22 Jenis*	*-*	*APBD*				*Usulan OPD*
		Peralatan kebersihan dan bahan pembersih	*Ds.Undaan Kidul*	*20 Jenis*	*-*	*APBD*				*Usulan OPD*
		Pengisian tabung gas	*Ds.Undaan Kidul*	*12 Kali*	*-*	*APBD*				*Usulan OPD*
4.01.34	**Program fasilitasi dan penyelenggaraan pemerintahan**				**278.000.000**				**484.809.000**	
		Cakupan fasilitasi dan penyelenggaraan pemerintahan		**100 %**						
4.01.34.01	Fasilitasi dan penyelenggaraan administrasi pemerintahan desa		Kec. Undaan		35.000.000	APBD;			61.000.000	
		Jumlah pelaporan Perdes yang tersusun		16,00 Desa/Kel				16,00 Desa/Kel		
		Jumlah Perdes yang ter evaluasi		16,00 Desa/Kel				16,00 Desa/Kel		
		Jumlah aparatur desa yang terlatih dalam bidang manajemen dan keuangan desa		75,00 Org				75,00 Org		
		Evaluasi rancangan Perdes APBDees	*UNDAAN*	*16 Desa/Kel*	*7.956.000*	*APBD*				*Usulan OPD*
		Monitoring, evaluasi dan pelaporan bidang Pemerintahan Desa	*UNDAAN*	*16 Desa/Kel*	*18.194.000*	*APBD*				*Usulan OPD*

Kode	Urusan / Bidang Urusan Pemerintah Daerah dan Program / Kegiatan	Indikator Kinerja Program / Kegiatan	Rencana Tahun 2021				Catatan Penting	Perkiraan Maju Rencana Tahun 2022		Ket.
			Lokasi	Target Capaian Kerja	Kebutuhan Dana / Pagu Indikatif	Sumber Dana		Target Capaian Kerja	Kebutuhan Dana Pagu Indikatif	
1	2	3	4	5	6	7	8	9	10	11
		Pelatihan Aparatur Pemerintahan Desa dalam bidang Manajemen Pemerintahan Desa	*UNDAAN*	*110 Org*	*4.425.000*	*APBD*				*Usulan OPD*
		Pelatihan Aparatur Pemerintahan Desa dalam bidang Pengelolaan Keuangan Desa	*UNDAAN*	*110 Org*	*4.425.000*	*APBD*				*Usulan OPD*
4.01.34.02	Fasilitasi dan penyelenggaraan kegiatan kesejahteraan rakyat		Kec. Undaan		72.650.000	APBD;			121.200.000	
		Jumlah festival seni dan budaya		1,00 Kali				1,00 Kali		
		Jumlah lomba MTQ tingkat Kecamatan		1,00 Kali				1,00 Kali		
		Jumlah organisasi kemasyarakatan yang di bina		1,00 Orgn				1,00 Orgn		
		Fasilitasi kegiatan sosial	*UNDAAN*	*16 Desa/Kel*	*3.640.000*	*APBD*				*Usulan OPD*
		Fasilitasi kegiatan pengembangan seni dan budaya	*UNDAAN*	*16 Desa/Kel*	*6.271.000*	*APBD*				*Usulan OPD*
		Fasilitasi kegiatan MTQ tingkat Kecamatan	*UNDAAN*	*1 Kali*	*13.007.000*	*APBD*				*Usulan OPD*
		Pembinaan organisasi kepemudaan	*UNDAAN*	*1 Orgn*	*21.695.000*	*APBD*				*Usulan OPD*
		Pembinaan organisasi perempuan	*UNDAAN*	*1 Orgn*	*28.037.000*	*APBD*				*Usulan OPD*
4.01.34.03	Fasilitasi dan penyelenggaraan kegiatan ekonomi dan pembangunan desa/kelurahan		Kec. Undaan		43.000.000	APBD;			55.850.000	
		Jumlah UMKM yang mengikuti pameran		4,00 UMKM				4,00 UMKM		
		Jumlah pembinaan dalam lomba desa		8,00 Kali				8,00 Kali		
		Jumlah usulan dalam Musrenbang Kecamatan		25,00 Bh				25,00 Bh		
		Fasilitasi Musrenbang tingkat Kecamatan	*UNDAAN*	*1 Kali*	*7.181.000*	*APBD*				*Usulan OPD*
		Kegiatan penataan lingkungan dengan pertisipasi masyarakat (K3)	*UNDAAN*	*16 Desa/Kel*	*7.334.000*	*APBD*				*Usulan OPD*
		Monitoring dan evaluasi dana desa	*UNDAAN*	*16 Desa/Kel*	*3.811.000*	*APBD*				*Usulan OPD*
		Jumlah UMKM yang difasilitasi dalam Pameran Pembangunan	*UNDAAN*	*16 UMKM*	*11.805.000*	*APBD*				*Usulan OPD*
		Pembinaan RT RW dan terbinanya desa lomba	*UNDAAN*	*16 Desa/Kel*	*9.666.000*	*APBD*				*Usulan OPD*
		Pelatihan Kemandirian Desa dalam BUMDes	*UNDAAN*	*1 Kali*	*3.203.000*	*APBD*				*Usulan OPD*
4.01.34.05	Fasilitasi dan penyelenggaraan ketentraman dan ketertiban umum		Kec. Undaan		120.350.000	APBD;			241.759.000	
		Jumlah kasus yang ditangani dalam pelanggaran perda		2,00 Kasus				2,00 Kasus		
		Jumlah pemantauan dan piket bencana yang dilakukan		6,00 Bln				6,00 Bln		
		Pemantauan dan piket bencana, pembinaan satlinmas	*UNDAAN*	*16 Desa/Kel*	*39.450.000*	*APBD*				*Usulan OPD*

Kode	Urusan / Bidang Urusan Pemerintah Daerah dan Program / Kegiatan	Indikator Kinerja Program / Kegiatan	Rencana Tahun 2021				Catatan Penting	Perkiraan Maju Rencana Tahun 2022		Ket.
			Lokasi	Target Capaian Kerja	Kebutuhan Dana / Pagu Indikatif	Sumber Dana		Target Capaian Kerja	Kebutuhan Dana Pagu Indikatif	
1	**2**	**3**	**4**	**5**	**6**	**7**	**8**	**9**	**10**	**11**
		Penanganan kasus pelanggaran Perda, tramtibum, kriminalitas	*UNDAAN*	*16 Desa/Kel*	*80.900.000*	*APBD*				*Usulan OPD*
4.01.34.06	Fasilitasi dan penyelenggaraan pelayanan umum		Kec. Undaan		7.000.000	APBD;			5.000.000	
		Jumlah desa yang termonitor dan terlayani administrasi kependudukannya		16,00 Desa/Kel				16,00 Desa/Kel		
		Rapat koordinasi bidang administrasi pelayanan umum	*UNDAAN*	*16 Desa/Kel*	*7.000.000*	*APBD*				*Usulan OPD*
		J U M L A H			**711.482.000**				**1.017.781.000**	

RENCANA PROGRAM, KEGIATAN, INDIKATOR KERJA, KELOMPOK SASARAN, DAN PENDANAAN INDIKATIF KABUPATEN KUDUS
TINGKAT : RKPD
OPD : 4.01.09 : KECAMATAN MEJOBO

Kode	Urusan / Bidang Urusan Pemerintah Daerah dan Program / Kegiatan	Indikator Kinerja Program / Kegiatan	Rencana Tahun 2021				Catatan Penting	Perkiraan Maju Rencana Tahun 2022		Ket.
			Lokasi	Target Capaian Kerja	Kebutuhan Dana / Pagu Indikatif	Sumber Dana		Target Capaian Kerja	Kebutuhan Dana Pagu Indikatif	
1	**2**	**3**	**4**	**5**	**6**	**7**	**8**	**9**	**10**	**11**
4.01	***ADMINISTRASI PEMERINTAHAN***				***718.730.000***				***1.430.065.000***	
4.01.07	**Program pelayanan administrasi umum**				**436.730.000**				**1.086.619.000**	
		Indeks kepuasan masyarakat atas kinerja perangkat daerah		**83**						
4.01.07.01	Peningkatan sistem perencanaan, evaluasi dan pelaporan capaian kinerja		Kecamatan Mejobo		2.000.000	APBD;			4.000.000	
		Jumlah data/dokumen perencanaan dan pelaporan sesuai ketentuan		8,00 Dok				8,00 Dok		
		Dokumen perencanaan dan pelaporan : Renstra, Renja, RKPD, LKPJ, Lakip/LKjIP, LPPD, Laporan Bulanan Kec dan Laporan evaluasi hasil renja OPD	*Ds.Jepang*	*8 Dok*	-	*APBD*				*Usulan OPD*
4.01.07.02	Pelayanan administrasi dan pelaporan keuangan		Kecamatan Mejobo		51.660.000	APBD;			70.000.000	
		Jumlah Honorarium panitia pelaksana kegiatan terbayar		19,00 OB				19,00 OB		
		Jumlah data/dokumen administrasi dan pelaporan keuangan sesuai ketentuan		5,00 Dok				5,00 Dok		
		Honorarium panitia pelaksana kegiatan jasa administrasi keuangan	*Ds.Jepang*	*19 OB*	-	*APBD*				*Usulan OPD*
		Dokumen administrasi dan pelaporan keuangan : RKA, DPA, Laporan bulanan, Laporan ikhtisar kinerja dan Laporan akhir tahun	*Ds.Jepang*	*5 Dok*	-	*APBD*				*Usulan OPD*
4.01.07.03	Peningkatan kapasitas sumber daya dan sarana prasarana aparatur		Kecamatan Mejobo		383.070.000	APBD;			1.012.619.000	
		Jumlah Pegawai Non PNS (PHD) yang terbayar		2,00 OB				2,00 OB		
		Jumlah alat tulis kantor yang terpenuhi		20,00 Jenis				20,00 Jenis		
		Jumlah langganan listrik, telpon dan internet yang terbayarkan		3,00 Jenis				3,00 Jenis		
		Jumlah Peralatan kantor yang terawat		27,00 Unit				27,00 Unit		
		Jumlah tenaga kontrak yang terbayar		5,00 OB				5,00 OB		
		Jumlah Kendaraan Dinas yang Terawat		16,00 Unit				16,00 Unit		
		Jumlah asuransi Barang milik daerah terbayar		1,00 Pkt				1,00 Pkt		
		Jumlah premi asurani pegawai Non PNS yang terbayar		2,00 Jenis				2,00 Jenis		
		Jumlah penggandaan dan pencetakan yang terpenuhi		4,00 Jenis				4,00 Jenis		
		Jumlah minum harian pegawai		28,00 Org				28,00 Org		

Kode	Urusan / Bidang Urusan Pemerintah Daerah dan Program / Kegiatan	Indikator Kinerja Program / Kegiatan	Rencana Tahun 2021				Catatan Penting	Perkiraan Maju Rencana Tahun 2022		Ket.
			Lokasi	Target Capaian Kerja	Kebutuhan Dana / Pagu Indikatif	Sumber Dana		Target Capaian Kerja	Kebutuhan Dana Pagu Indikatif	
1	2	3	4	5	6	7	8	9	10	11
		Jumlah rapat yang terfasilitasi		30,00 Kali				30,00 Kali		
		Jumlah tamu yang terjamu		2,00 Jenis				2,00 Jenis		
		Jumlah perjalanan dinas yang terlaksana		10,00 OH				10,00 OH		
		jumlah Alat listrik dan elektronik yang terpenuhi		3,00 Jenis				3,00 Jenis		
		Jumlah Peralatan kebersihan dan Bahan Pembersih yang terpenuhi		5,00 Jenis				5,00 Jenis		
		Jumlah Materai dan perangko yang terpenuhi		3,00 Jenis				3,00 Jenis		
		Jumlah surat kabar/majalah yang terpenuhi		2,00 Jenis				2,00 Jenis		
		Honorarium PHD	*Ds.Jepang*	*2 OB*	-	*APBD*				*Usulan OPD*
		Alat Tulis Kantor	*Ds.Jepang*	*20 Jenis*	-	*APBD*				*Usulan OPD*
		Alat listrik dan elektronik	*Ds.Jepang*	*3 Jenis*	-	*APBD*				*Usulan OPD*
		Peralatan kebersihan dan Bahan Pembersih	*Ds.Jepang*	*5 Jenis*	-	*APBD*				*Usulan OPD*
		Materai dan perangko	*Ds.Jepang*	*3 Jenis*	-	*APBD*				*Usulan OPD*
		Langganan telpon, Internet dan langganan listrik	*Ds.Jepang*	*3 Jenis*	-	*APBD*				*Usulan OPD*
		Langganan surat kabar/majalah	*Ds.Jepang*	*2 Jenis*	-	*APBD*				*Usulan OPD*
		Tenaga Kontrak Keamanan dan Kebersihan	*Ds.Jepang*	*5 OB*	-	*APBD*				*Usulan OPD*
		Asuransi gedung perkantoran dan rumah dinas camat.	*Ds.Jepang*	*1 Pkt*	-	*APBD*				*Usulan OPD*
		Jasa service peralatan dan perlengkapan kantor	*Ds.Jepang*	*27 Unit*	-	*APBD*				*Usulan OPD*
		Jasa Service, penggantian Suku cadang dan pajak kendaraan bermotor	*Ds.Jepang*	*16 Unit*	-	*APBD*				*Usulan OPD*
		Bahan Bakar Kendaraan bermotor dan pelumas	*Ds.Jepang*	*16 Unit*	-	*APBD*				*Usulan OPD*
		Cetak dan penggandaan	*Ds.Jepang*	*4 Jenis*	-	*APBD*				*Usulan OPD*
		Makanan dan minuman harian pegawai	*Ds.Jepang*	*28 Org*	-	*APBD*				*Usulan OPD*
		Makanan dan minuman tamu	*Ds.Jepang*	*2 Jenis*	-	*APBD*				*Usulan OPD*
		Makanan dan minuman rapat dinas dan rapat lainnya	*Ds.Jepang*	*30 Kali*	-	*APBD*				*Usulan OPD*
		Perjalanan dinas dalam daerah dan luar daerah	*Ds.Jepang*	*10 OH*	-	*APBD*				*Usulan OPD*
		Premi Asuransi Kesehatan dan Ketenagakerjaan	*Ds.Jepang*	*2 Jenis*	-	*APBD*				*Usulan OPD*
4.01.34	**Program fasilitasi dan penyelenggaraan pemerintahan**				**282.000.000**				**343.446.000**	
		Cakupan fasilitasi dan penyelenggaraan pemerintahan		**100 %**						

Kode	Urusan / Bidang Urusan Pemerintah Daerah dan Program / Kegiatan	Indikator Kinerja Program / Kegiatan	Rencana Tahun 2021				Catatan Penting	Perkiraan Maju Rencana Tahun 2022		Ket.
			Lokasi	Target Capaian Kerja	Kebutuhan Dana / Pagu Indikatif	Sumber Dana		Target Capaian Kerja	Kebutuhan Dana Pagu Indikatif	
1	2	3	4	5	6	7	8	9	10	11
4.01.34.01	Fasilitasi dan penyelenggaraan administrasi pemerintahan desa		Kecamatan Mejobo		75.000.000	APBD;			77.000.000	
		Jumlah Peraturan Desa yang tersusun		22,00 Jenis				22,00 Jenis		
		Jumlah Monitoring, evaluasi dan pelaporan penyelenggaraan pemerintahan desa yang terfasilitasi		11,00 Desa/Kel				11,00 Desa/Kel		
		Jumlah peserta pelatihan Aparatur Pemerintah desa dibidang Pengelolaan Keuangan Desa		77,00 Org				77,00 Org		
		Jumlah peserta pelatiha Aparatur Pemerintah desa dibidang Managemen Pemerintahan Desa		77,00 Org				77,00 Org		
		Jumlah aparatur Pemerintah Desa yang terbina		165,00 Org				165,00 Org		
		Monitoring Evaluasi dan Pelaporan Penyelenggaraan Pemerintah Desa dan Fasilitasi penyelenggaraan Pemerintah Desa	*Ds.Jepang*	*11 Desa/Kel*	*20.000.000*	*APBD*				*Usulan OPD*
		Evaluasi RanPerdes tentang APBDesa/Perubahan APBDes	*Ds.Jepang*	*22 Jenis*	*5.000.000*	*APBD*				*Usulan OPD*
		Pelatihan Aparatur Pemerintah Desa dibidang Pengelolaan Keuangan Desa	*Ds.Jepang*	*77 Org*	*20.000.000*	*APBD*				*Usulan OPD*
		Pelatihan Aparatur Pemerintah Desa dibidang Manajemen Pemerintahan Desa	*Ds.Jepang*	*77 Org*	*10.000.000*	*APBD*				*Usulan OPD*
		Pembinaan Aparatur Pemerintah Desa	*Ds.Jepang*	*165 Org*	*20.000.000*	*APBD*				*Usulan OPD*
4.01.34.02	Fasilitasi dan penyelenggaraan kegiatan kesejahteraan rakyat		Kecamatan Mejobo		79.000.000	APBD;			109.446.000	
		Jumlah organisasi masyarakat desa yang terbina		11,00 Orgn				11,00 Orgn		
		Jumlah festival seni dan budaya yang terlaksana		1,00 Kali/th				1,00 Kali/th		
		Jumlah peserta MTQ yang mengikuti tingkat kecamatan		8,00 Kelpk				8,00 Kelpk		
		Jumlah kegiatan sosial yang terfasilitasi		11,00 Kali				11,00 Kali		
		Jumlah lomba tingkat kecamatan yang terlaksana		2,00 Jenis				3,00 Jenis		
		Pembinaan organisasi perempuan (PKK)	*Ds.Jepang*	*11 Orgn*	*37.000.000*	*APBD*				*Usulan OPD*
		Fasilitasi festival dan kirab budaya	*Ds.Jepang*	*1 Kali/th*	*5.000.000*	*APBD*				*Usulan OPD*
		MTQ tingkat Kecamatan	*Ds.Jepang*	*8 Kelpk*	*20.000.000*	*APBD*				*Usulan OPD*
		Pembinaan organisasi kepemudaan	*Ds.Jepang*	*11 Orgn*	*5.000.000*	*APBD*				*Usulan OPD*
		Fasilitasi Lomba Sekolah Sehat dan LCC dokter kecil	*Ds.Jepang*	*2 Jenis*	*4.000.000*	*APBD*				*Usulan OPD*
		Fasilitasi kegiatan sosial	*Ds.Jepang*	*11 Kali*	*8.000.000*	*APBD*				*Usulan OPD*

Kode	Urusan / Bidang Urusan Pemerintah Daerah dan Program / Kegiatan	Indikator Kinerja Program / Kegiatan	Rencana Tahun 2021				Catatan Penting	Perkiraan Maju Rencana Tahun 2022		Ket.
			Lokasi	Target Capaian Kerja	Kebutuhan Dana / Pagu Indikatif	Sumber Dana		Target Capaian Kerja	Kebutuhan Dana Pagu Indikatif	
1	2	3	4	5	6	7	8	9	10	11
4.01.34.03	Fasilitasi dan penyelenggaraan kegiatan ekonomi dan pembangunan desa/kelurahan		Kecamatan Mejobo		72.000.000	APBD;			77.000.000	
		Jumlah UMKM yang mengikuti pameran		2,00 UMKM				2,00 UMKM		
		Jumlah RT/RW yang terbina		410,00 Org				410,00 Org		
		Jumlah pemerintah desa yang dibina untuk lomba desa tingkat Kabupaten		1,00 Desa/Kel				1,00 Desa/Kel		
		Jumlah usulan pada musrenbang kecamatan		33,00 Pkt				33,00 Pkt		
		Jumlah monitoring, evaluasi dan pelaporan dana desa yang terfasilitasi		11,00 Desa/Kel				11,00 Desa/Kel		
		Fasilitasi Promo Produk UMKM	*Ds.Jepang*	*2 UMKM*	*21.000.000*	*APBD*				*Usulan OPD*
		Monitoring, Evaluasi dan Pelaporan Dana Desa	*Ds.Jepang*	*11 Desa/Kel*	*11.000.000*	*APBD*				*Usulan OPD*
		Musrenbang Tingkat Kecamatan	*Ds.Jepang*	*33 Pkt*	*15.000.000*	*APBD*				*Usulan OPD*
		Pembinaan Lomba Desa	*Ds.Jepang*	*1 Desa/Kel*	*5.000.000*	*APBD*				*Usulan OPD*
		Fasilitasi desa dalam rangka pembinaan RT/RW,	*Ds.Jepang*	*410 Org*	*20.000.000*	*APBD*				*Usulan OPD*
4.01.34.05	Fasilitasi dan penyelenggaraan ketentraman dan ketertiban umum		Kecamatan Mejobo		44.000.000	APBD;			67.000.000	
		Jumlah peserta sosialisasi wawasan kebangsaan dan bela bangsa		50,00 Org				50,00 Org		
		Jumlah linmas dan KST yang terbina		11,00 Desa/Kel				11,00 Desa/Kel		
		Jumlah posko penanggulangan bencana alam		1,00 Posko				1,00 Posko		
		Pembinaan bela negara dan sosialisasi wawasan kebangsaan	*Ds.Jepang*	*50 Org*	*4.000.000*	*APBD*				*Usulan OPD*
		Patroli Wilayah, pelatihan Linmas/KST, pelatihan bidang trantib dan lomba tong tek	*Ds.Jepang*	*11 Desa/Kel*	*26.000.000*	*APBD*				*Usulan OPD*
		Penanggulangan dan piket bencana alam	*Ds.Jepang*	*1 Posko*	*14.000.000*	*APBD*				*Usulan OPD*
4.01.34.06	Fasilitasi dan penyelenggaraan pelayanan umum		Kecamatan Mejobo		12.000.000	APBD;			13.000.000	
		Jumlah monitoring, evaluasi dan pelaporan kependudukan yang terlaksana		11,00 Desa/Kel				11,00 Desa/Kel		
		Peningkatan pelayanan publik/Paten, monitoring, evaluasi dan pelaporan kependudukan	*Ds.Jepang*	*11 Desa/Kel*	*12.000.000*	*APBD*				*Usulan OPD*
		J U M L A H			**718.730.000**				**1.430.065.000**	

RENCANA PROGRAM, KEGIATAN, INDIKATOR KERJA, KELOMPOK SASARAN, DAN PENDANAAN INDIKATIF KABUPATEN KUDUS
TINGKAT : RKPD
OPD : 4.01.10 : KECAMATAN JEKULO

Kode	Urusan / Bidang Urusan Pemerintah Daerah dan Program / Kegiatan	Indikator Kinerja Program / Kegiatan	Rencana Tahun 2021				Catatan Penting	Perkiraan Maju Rencana Tahun 2022		Ket.
			Lokasi	Target Capaian Kerja	Kebutuhan Dana / Pagu Indikatif	Sumber Dana		Target Capaian Kerja	Kebutuhan Dana Pagu Indikatif	
1	2	3	4	5	6	7	8	9	10	11
4.01	***ADMINISTRASI PEMERINTAHAN***				***685.333.000***				***1.106.934.000***	
4.01.07	**Program pelayanan administrasi umum**				**481.133.000**				**731.032.000**	
		Indeks kepuasan masyarakat atas kinerja perangkat daerah		**83**						
4.01.07.01	Peningkatan sistem perencanaan, evaluasi dan pelaporan capaian kinerja				2.000.000	APBD;			3.000.000	
		Penyusunan laporan capaian kinerja kegiatan		8,00 Dok				0,00		
		Jumlah dokumen perencanaan yang tersusun : LKJ IP, LPPD, LKPJ,RKPD, Renja, Laporan Bulanan Kecamatan, laporan perkembangan kegiatan dan laporan evaluasi hasil renja		8,00 Dok				0,00		
		Tersusunnya LKj IP, LPPD, LKPJ,RKPD, Renja PD, Laporan bulanan kec, Laporan Perkembangan Kegiatan dan Laporan evaluasi hasil Renja PD	*JEKULO*	*8 Dok*	-	*APBD*				*Usulan OPD*
4.01.07.02	Pelayanan administrasi dan pelaporan keuangan		Kecamatan Jekulo		30.800.000	APBD;			428.032.000	
		Jumlah dokumen perencanaan evaluasi dan pelaporan yang tersusun sesuai standar		4,00 Dok				4,00		
		Jumlah Honorarium penitia pelaksana kegiatan (PA,PPK,PPTK, Bendahara Pengeluaran, Bendahara Gaji, Bendahara Penerimaan ,Pembantu Bendahara Pengeluaran, Pengurus Barang dan Penyimpan Barang)		10,00 Org				10,00		
		Jumlah dokumen keuangan yang tersusun (RKA, DPA,DPPA dan Laporan Keuangan)		4,00 Dok				4,00		
		RKA, DPA,DPPA Laporan Keuangan	*JEKULO*	*4 Dok*	-	*APBD*				*Usulan OPD*
		Honorarium penitia pelaksana kegiatan (PA,PPK,PPTK, Bendahara Pengeluaran, Bendahara Gaji, Bendahara Penerimaan ,Pembantu Bendahara Pengeluaran, Pengurus Barang dan Penyimpan Barang)	*JEKULO*	*10 Org*	-	*APBD*				*Usulan OPD*
4.01.07.03	Peningkatan kapasitas sumber daya dan sarana prasarana aparatur		Kecamatan. Jekulo		448.333.000	APBD;			300.000.000	
		Jumlah Aparatur Sipil Negara yang kompetensinya meningkat		1,00 Org				1,00		
		Jumlah barang habis pakai penunjang administrasi kantor		39,00 Jenis				0,00		
		Jumlah Honorarium tenaga pelaksana kegiatan		7,00 Org				0,00		
		Jumlah Honorarium non PNS		1,00 Org				0,00		
		Jumlah Kegiatan Perjalanan Dinas		78,00 OH				0,00		

Kode	Urusan / Bidang Urusan Pemerintah Daerah dan Program / Kegiatan	Indikator Kinerja Program / Kegiatan	Rencana Tahun 2021				Catatan Penting	Perkiraan Maju Rencana Tahun 2022		Ket.
			Lokasi	Target Capaian Kerja	Kebutuhan Dana / Pagu Indikatif	Sumber Dana		Target Capaian Kerja	Kebutuhan Dana Pagu Indikatif	
1	2	3	4	5	6	7	8	9	10	11
		Jumlah perlengkapan dan peralatan kantor berupa laptop dan karangan bunga		2,00 Jenis				0,00		
		Jumlah jasa service peralatan dan perlengkapan		5,00 Jenis				0,00		
		Jumlah jasa operasional kendaraan dan perijinan kendaraan dinas		2,00 Jenis				0,00		
		Jumlah pemeliharaan operasional kendaraan dinas/operasional		2,00 Jenis				0,00		
		Jumlah gedung kantor yang terpelihara		1,00 Jenis				0,00		
		Jumlah bahan bacaan dan peraturan perundang-undangan		1,00 Jenis				0,00		
		Jumlah jasa komunikasi sumber daya air dan listrik yang terbayar		4,00 Jenis				0,00		
		Jumlah premi asuransi yang terbayar		8,00 Org				0,00		
		Belanja premi asuransi	*JEKULO*	*8 Org*	-	*APBD*				*Usulan OPD*
		Honorarium tenaga pelaksana kegiatan	*JEKULO*	*7 OB*	-	*APBD*				*Usulan OPD*
		Belanja jasa surat menyurat	*JEKULO*	*1 Jenis*	-	*APBD*				*Usulan OPD*
		Belanja Alat Tulis Kantor	*JEKULO*	*39 Jenis*	-	*APBD*				*Usulan OPD*
		Belanja Alat Listrik dan Elektronik	*JEKULO*	*8 Jenis*	-					*Usulan OPD*
		Belanja Rumah Tangga	*JEKULO*	*20 Jenis*	-	*APBD*				*Usulan OPD*
		Belanja pengisian tabung gas	*JEKULO*	*1 Jenis*	-	*APBD*				*Usulan OPD*
		Belanja jasa komunikasi sumber daya air dan listrik	*JEKULO*	*4 Jenis*	-	*APBD*				*Usulan OPD*
		Belanja bahan bacaan dan peraturan perundang-undangan	*JEKULO*	*1 Jenis*	-	*APBD*				*Usulan OPD*
		Belanja Cetak dan penggandaan	*JEKULO*	*7 Jenis*	-	*APBD*				*Usulan OPD*
		Honorarium non PNS	*JEKULO*	*1 Org*	-	*APBD*				*Usulan OPD*
		Belanja makan dan minuman	*JEKULO*	*6 Jenis*	-	*APBD*				*Usulan OPD*
		Belanja perlengkapan dan peralatan kantor berupa laptop, printer dan karangan bunga	*JEKULO*	*2 Jenis*	-	*APBD*				*Usulan OPD*
		Belanja Perjalanan Dinas	*JEKULO*	*152*	-	*APBD*				*Usulan OPD*
		Belanja jasa service peralatan dan perlengkapan	*JEKULO*	*5 Jenis*	-	*APBD*				*Usulan OPD*
		Belanja jasa operasional kendaraan dan perijinan kendaraan dinas	*JEKULO*	*3 Jenis*	-	*APBD*				*Usulan OPD*
		Belanja pemeliharan operasional kendaraan dinas / operasional	*JEKULO*	*2 Jenis*	-	*APBD*				*Usulan OPD*
4.01.34	**Program fasilitasi dan penyelenggaraan pemerintahan**				**204.200.000**				**375.902.000**	
		Cakupan fasilitasi dan penyelenggaraan pemerintahan		**100 %**						

Kode	Urusan / Bidang Urusan Pemerintah Daerah dan Program / Kegiatan	Indikator Kinerja Program / Kegiatan	Rencana Tahun 2021				Catatan Penting	Perkiraan Maju Rencana Tahun 2022		Ket.
			Lokasi	Target Capaian Kerja	Kebutuhan Dana / Pagu Indikatif	Sumber Dana		Target Capaian Kerja	Kebutuhan Dana Pagu Indikatif	
1	2	3	4	5	6	7	8	9	10	11
4.01.34.01	Fasilitasi dan penyelenggaraan administrasi pemerintahan desa				26.500.000	APBD;			65.000.000	
		Evaluasi penyusunan rancangan peraturan desa tentang APBDes		12,00 Desa/Kel				0,00		
		Monev dan pelaporan bidang Pemerintah Desa		10,00 Kali				0,00		
		Evaluasi penyusunan rancangan peraturan desa tentang apbdes	*JEKULO*	*12 Desa/Kel*	*19.600.000*	*APBD*				*Usulan OPD*
		Monev dan pelaporan bidang pemerintahan desa	*JEKULO*	*10 Kali*	*6.900.000*	*APBD*				*Usulan OPD*
4.01.34.02	Fasilitasi dan penyelenggaraan kegiatan kesejahteraan rakyat		Kecamatan Jekulo		65.000.000	APBD;			120.000.000	
		Jumlah Fasilitasi Kesejahteraan Rakyat yang dilaksanakan		12,00 Desa/Kel				0,00		
		Jumlah Pelaksanaan MTQ tingkat Kecamatan		1,00 Kali				0,00		
		Jumlah organisasi Perempuan yang melaksanakan pembinaan		1,00 Orgn				0,00		
		Jumlah pelaksanaan fasilitasi kegiatan sosial		1,00 Kali				0,00		
		Jumlah organisasi kepemudaan yang melaksanakan pembinaan		1,00 Orgn				0,00		
		Jumlah pelaksanaan festival seni dan budaya		1,00 Kali				0,00		
		Fasilitasi Kegiatan sosial	*JEKULO*	*1 Kali*	*1.875.000*	*APBD*				*Usulan OPD*
		Pelaksanaan Pembinaan Organisasi Kepemudaan	*JEKULO*	*1 Orgn*	*11.698.000*	*APBD*				*Usulan OPD*
		Pelaksanaan MTQ Tingkat Kecamatan	*JEKULO*	*1 Kali*	*22.238.000*	*APBD*				*Usulan OPD*
		Pelaksanaan Pembinaan organisasi perempuan	*JEKULO*	*1 Orgn*	*15.974.000*	*APBD*				*Usulan OPD*
		Fasilitasi festival seni dan Budaya	*JEKULO*	*1 Kali*	*13.215.000*	*APBD*				*Usulan OPD*
4.01.34.03	Fasilitasi dan penyelenggaraan kegiatan ekonomi dan pembangunan desa/kelurahan		Kecamatan Jekulo		29.500.000	APBD;			69.025.000	
		Jumlah fasilitasi ekonomi dan pembangunan desa/kelurahan yang dilaksanakan		12,00 Desa/Kel				12,00		
		Jumlah Desa yang mengikuti lomba		1,00 Desa/Kel				0,00		
		Jumlah Pameran Pembangunan yang dilaksanakan		1,00 Kali				0,00		
		Jumlah pelaksanaan monev dan pelaporan dana desa		12,00 Desa/Kel				0,00		
		Jumlah pelaksanaan Musrenbang tingkat kecamatan		1,00 Kali				0,00		
		Pelaksanaan lDesa Lomba	*JEKULO*	*1 Desa/Kel*	*729.000*	*APBD*				*Usulan OPD*
		Pelaksanaan Pameran Pembangunan	*JEKULO*	*1 Kali*	*11.900.000*	*APBD*				*Usulan OPD*
		Pelaksanaan Musrenbang tingkat Kecamatan	*JEKULO*	*1 Kali*	*14.411.000*	*APBD*				*Usulan OPD*

Kode	Urusan / Bidang Urusan Pemerintah Daerah dan Program / Kegiatan	Indikator Kinerja Program / Kegiatan	Rencana Tahun 2021				Catatan Penting	Perkiraan Maju Rencana Tahun 2022		Ket.
			Lokasi	Target Capaian Kerja	Kebutuhan Dana / Pagu Indikatif	Sumber Dana		Target Capaian Kerja	Kebutuhan Dana Pagu Indikatif	
1	**2**	**3**	**4**	**5**	**6**	**7**	**8**	**9**	**10**	**11**
		Pelaksanaan monev dan pelaporan dana desa	*JEKULO*	*12 Desa/Kel*	*2.460.000*	*APBD*				*Usulan OPD*
4.01.34.05	Fasilitasi dan penyelenggaraan ketentraman dan ketertiban umum		Kecamatan Jekulo		78.200.000	APBD;			114.877.000	
		Penanganan kasus pelanggaran perda Trantibbum dan Kriminalitas		12,00 Desa/Kel				0,00		
		Jumlah posko yang terpantau dan piket bencana alam		6,00 Posko				0,00		
		Penanganan kasus pelanggaran perda trantibbum dan krininalitas	*JEKULO*	*12 Desa/Kel*	*71.450.000*	*APBD*				*Usulan OPD*
		Pemantauan dan piket bencana alam	*JEKULO*	*6 Posko*	*6.750.000*	*APBD*				*Usulan OPD*
4.01.34.06	Fasilitasi dan penyelenggaraan pelayanan umum		Kecamatan Jekulo		5.000.000	APBD;			7.000.000	
		Jumlah pelaksanaan rakor pelayanan administrasi kependudukan		2,00 Kali				0,00		
		Rakor Pelayanan administrasi kependudukan	*JEKULO*	*2 Kali*	*5.000.000*	*APBD*				*Usulan OPD*
		J U M L A H			**685.333.000**				**1.106.934.000**	

RENCANA PROGRAM, KEGIATAN, INDIKATOR KERJA, KELOMPOK SASARAN, DAN PENDANAAN INDIKATIF KABUPATEN KUDUS
TINGKAT : RKPD
OPD : 4.01.11 : KECAMATAN BAE

Kode	Urusan / Bidang Urusan Pemerintah Daerah dan Program / Kegiatan	Indikator Kinerja Program / Kegiatan	Rencana Tahun 2021				Catatan Penting	Perkiraan Maju Rencana Tahun 2022		Ket.
			Lokasi	Target Capaian Kerja	Kebutuhan Dana / Pagu Indikatif	Sumber Dana		Target Capaian Kerja	Kebutuhan Dana Pagu Indikatif	
1	2	3	4	5	6	7	8	9	10	11
4.01	***ADMINISTRASI PEMERINTAHAN***				***674.002.000***				***1.366.000.000***	
4.01.07	**Program pelayanan administrasi umum**				**468.002.000**				**893.000.000**	
		Indeks kepuasan masyarakat atas kinerja perangkat daerah		**83**						
4.01.07.01	Peningkatan sistem perencanaan, evaluasi dan pelaporan capaian kinerja		Kecamatan Bae		3.000.000	APBD;			3.000.000	
		Jumlah Data/Dokumen, Perencanaan dan pelaporan Sesuai Ketentuan		12,00 Dok				12,00		
		Dokumen Perencanaan dan Pelaporan Renstra, Renja, RKPD, LKPJ, Lakip, LPPD, LKJiP,Laporan Bulanan Kecamatan dan Laporan Evaluasi hasil renja OPD		9,00 Dok				9,00 Dok		
		Dokumen Perencanaan dan Pelaporan Renstra, Renja, RKPD, LKPJ, Lakip, LPPD, LKJiP,Laporan Bulanan Kecamatan dan Laporan Evaluasi hasil renja OPD	*BAE*	*9 Dok*	-	*APBD*				*Usulan OPD*
4.01.07.02	Pelayanan administrasi dan pelaporan keuangan		Kecamatan Bae		36.000.000	APBD;			40.000.000	
		Jumlah Pengelolaan Keuangan Perangkat Daerah		14,00 Org				14,00		
		Honorarium Panitia Pelaksanaan Kegiatan Jasa Administrasi Keuangan		14,00 OB				14,00 OB		
		Dokumentasi Administrasi dan Pelaporan Keuangan : RKA, DPA, Laporan Bulanan, Laporan Kinerja dan Laporan Akhir Tahun		9,00 Dok				9,00 Dok		
		Honorarium Pelaksanaan Kegiatan Pengelolaan Keuangan	*BAE*	*12 Bln*	-	*APBD*				*Usulan OPD*
		Dokumen Keuangan : RKA, DPA, DPPA, Laporan Keuangan	*BAE*	*4 Dok*	-	*APBD*				*Usulan OPD*
4.01.07.03	Peningkatan kapasitas sumber daya dan sarana prasarana aparatur		Kecamatan Bae		429.002.000	APBD;			850.000.000	
		Jumlah Alat Tulis Kantor		24,00 Jenis				24,00 Jenis		
		Jumlah Komponen Instalasi Listrik/ Penerangan Bangunan Kantor, Peralatan dan Perlengkapan Rumah Tangga		10,00 Jenis				10,00 Jenis		
		Jumlah Makanan dan Minuman Pegawai		5,00 Jenis				5,00 Jenis		
		Jumlah Kegiatan Perjalanan Dinas		14,00 OH				14,00 OH		
		Jumlah Honor Administrasi Keuangan, Honorarium Pejabat Pengadaan dan Honorarium Pemeriksaan Hasil Pekerjaan		4,00 Org				4,00 Org		
		Jumlah Jasa Komunikasi, Sumber Daya Air, Listrik dan Internet		4,00 Jenis				4,00 Jenis		

Kode	Urusan / Bidang Urusan Pemerintah Daerah dan Program / Kegiatan	Indikator Kinerja Program / Kegiatan	Rencana Tahun 2021				Catatan Penting	Perkiraan Maju Rencana Tahun 2022		Ket.
			Lokasi	Target Capaian Kerja	Kebutuhan Dana / Pagu Indikatif	Sumber Dana		Target Capaian Kerja	Kebutuhan Dana Pagu Indikatif	
1	2	3	4	5	6	7	8	9	10	11
		Jumlah Jasa Bahan Bakar Kendaraan Bermontor dan Pelumas		5500,00 Liter				5500,00 Liter		
		Jumlah Jasa Asuransi Gedung Kantor		1,00 Pkt				1,00 Pkt		
		Jumlah Barang Cetakan, Penggandaan dan Penjilidan		4,00 Jenis				4,00 Jenis		
		Jasa servis Peralatan dan Perlengkapan Kantor		15,00 Unit				15,00 Unit		
		Jumlah Honor Tenaga Pelaksanaan Kegiatan, Premi Asuransi Kesehatan dan Jaminan Ketenagakerjaan		4,00 Org				4,00 Org		
		Jumlah Jasa Servis, Penggantian Suku Cadang dan Pajak Kendaraan Bermontor		16,00 Unit				16,00		
		Jumlah Jasa surat menyurat dan materai		3,00 Jenis				3,00 Jenis		
		Jumlah Jasa surat Kabar/ Majalah		3,00 Jenis				3,00 Jenis		
		Jumlah Makanan dan Minuman Tamu		2,00 Jenis				2,00 Jenis		
		Jumlah Penyediaan Peralatan Rumah Tangga (Peralatan Kebersihan dan Bahan Pembersih)		5,00 Jenis				5,00 Jenis		
		Jumlah Pemeliharaan Rutin/ Berkala Gedung Kantor		12,00 Bln				12,00		
		Jumlah Sewa Tanah/ Tempat Gedung		1,00 Thn				1,00 Thn		
		Alat Tulis Kantor		24,00 Jenis				24,00 Jenis		
		Alat Listrik dan Elektronik		10,00 Jenis				10,00 Jenis		
		Makan dan Minum Harian Pegawai		5,00 Jenis				5,00 Jenis		
		Perjalanan Dinas dalam Daerah dan Luar Daerah		14,00 OH				14,00 OH		
		Honor Administrasi Keuangan, Honorarium Pejabat Pengadaan dan Honorarium Pemeriksaan Hasil Pekerjaan		4,00 Org				4,00 Org		
		Langganan Telpon, Internet, PDAM, Listrik		4,00 Jenis				4,00 Jenis		
		Bahan Bakar Kendaraan Bermotor dan Pelumas		5500,00 Liter				5500,00 Liter		
		Asuransi Gedung Kantor		1,00 Pkt				1,00 Pkt		
		Cetak dan Penggandaan		4,00 Jenis				4,00 Jenis		
		Jasa Servis Peralatan dan Perlengkapan Kantor		15,00 Unit				15,00 Unit		
		Honor Tenaga Pelaksanaan Kegiatan, Premi Asuransi Kesehatan dan Jaminan Ketenagakerjaan		4,00 Org				4,00 Org		
		Jasa Servis, Penggantian Suku Cadang dan Pajak Kendaraan Bermontor		16,00 Unit				16,00 Unit		
		Materai dan Perangko		3,00 Jenis				3,00 Jenis		
		Langganan Surat Kabar/ Majalah		3,00 Jenis				3,00 Jenis		
		Makanan dan Minuman Tamu		2,00 Jenis				2,00 Jenis		
		Peralatan Kebersihan dan Bahan Pembersih		5,00 Jenis				5,00 Jenis		

Kode	Urusan / Bidang Urusan Pemerintah Daerah dan Program / Kegiatan	Indikator Kinerja Program / Kegiatan	Rencana Tahun 2021				Catatan Penting	Perkiraan Maju Rencana Tahun 2022		Ket.
			Lokasi	Target Capaian Kerja	Kebutuhan Dana / Pagu Indikatif	Sumber Dana		Target Capaian Kerja	Kebutuhan Dana Pagu Indikatif	
1	2	3	4	5	6	7	8	9	10	11
		Peralatan Kebersihan dan Bahan Pembersih		5,00 Jenis				5,00 Jenis		
		Pemeliharaan Rutin/ Berkala Gedung Kantor		12,00 Bln				12,00 Bln		
		Sewa Tanah/ Tempat Gedung		1,00 Thn				1,00 Thn		
		Komponen Instalasi Listrik/ Penerangan Bangunan Kantor, Peralatan dan Perlengkapan Rumah Tangga	*BAE*	*10 Jenis*	*-*	*APBD*				*Usulan OPD*
		Makanan dan Minuman Harian Pegawai	*BAE*	*5 Jenis*	*-*	*APBD*				*Usulan OPD*
		Rapat - rapat Koordinasi dan konsultasi ke Luar Daerah	*BAE*	*12 Bln*	*-*	*APBD*				*Usulan OPD*
		Jasa Administrasi Keuangan, Honorarium Pejabat Pengadaan dan Honorarium Pemeriksaan Hasil Pekerjaan	*BAE*	*4 Org*	*-*	*APBD*				*Usulan OPD*
		Langganan Telpon, Air, Listrik dan Internet	*BAE*	*4 Jenis*	*-*	*APBD*				*Usulan OPD*
		Bahan Bakar Kendaraan Bermontor dan Pelumas	*BAE*	*5500 Liter*	*-*	*APBD*				*Usulan OPD*
		Asuransi Gedung Kantor	*BAE*	*1 Pkt*	*-*	*APBD*				*Usulan OPD*
		Barang Cetakan, Penggandaan dan Penjilidan	*BAE*	*4 Jenis*	*-*	*APBD*				*Usulan OPD*
		Jasa servis Peralatan dan Perlengkapan Kantor	*BAE*	*15 Unit*	*-*	*APBD*				*Usulan OPD*
		Jasa Tenaga Pelaksanaan Kegiatan, Premi Asuransi Kesehatan dan Jaminan Ketenagakerjaan	*BAE*	*4 Org*	*-*	*APBD*				*Usulan OPD*
		Jasa surat menyurat dan materai	*BAE*	*3 Jenis*	*-*	*APBD*				*Usulan OPD*
		Jasa Servis, Penggantian Suku Cadang dan Pajak Kendaraan Bermontor	*BAE*	*16 Unit*	*-*	*APBD*				*Usulan OPD*
		Makanan dan Minuman Tamu	*BAE*	*2 Jenis*	*-*	*APBD*				*Usulan OPD*
		Langganan surat Kabar/ Majalah	*BAE*	*3 Jenis*	*-*	*APBD*				*Usulan OPD*
		Peralatan Kebersihan dan Alat Pembersih	*BAE*	*5 Jenis*	*-*	*APBD*				*Usulan OPD*
		Pemeliharaan Gedung Kantor	*BAE*	*12 Bln*	*-*	*APBD*				*Usulan OPD*
		Sewa Tanah Gedung Kantor	*BAE*	*1 Unit*	*-*	*APBD*				*Usulan OPD*
		Belanja Alat Tulis Kantor	*BAE*	*24 Jenis*	*-*	*APBD*				*Usulan OPD*
4.01.34	**Program fasilitasi dan penyelenggaraan pemerintahan**				**206.000.000**				**473.000.000**	
		Cakupan fasilitasi dan penyelenggaraan pemerintahan		**100 %**						
4.01.34.01	Fasilitasi dan penyelenggaraan administrasi pemerintahan desa		Kecamatan Bae		50.000.000	APBD;			160.000.000	
		Jumlah Perdes yang terevaluasi		10,00 Desa/Kel				10,00		
		Monitoring, Evaluasi dan Pelaporan Penyelenggaraan Pemerintah Desa		10,00 Desa/Kel				10,00		

Kode	Urusan / Bidang Urusan Pemerintah Daerah dan Program / Kegiatan	Indikator Kinerja Program / Kegiatan	Rencana Tahun 2021				Catatan Penting	Perkiraan Maju Rencana Tahun 2022		Ket.
			Lokasi	Target Capaian Kerja	Kebutuhan Dana / Pagu Indikatif	Sumber Dana		Target Capaian Kerja	Kebutuhan Dana Pagu Indikatif	
1	2	3	4	5	6	7	8	9	10	11
		Jumlah Aparatur Pemerintah Desa yang terevaluasi (Pengelolaan Keuangan)		10,00 Desa/Kel				10,00		
		Jumlah Pelaporan Pemerintah Desa yang Tersusun		10,00 Desa/Kel				10,00		
		Perdes yang terevaluasi		10,00 Desa/Kel				10,00 Desa/Kel		
		Monitoring, Evaluasi Penyeleneggaraan Pemerintah Desa		10,00 Desa/Kel				10,00 Desa/Kel		
		Aparatusr Pemerintah Desa yang terevaluasi		10,00 Desa/Kel				10,00 Desa/Kel		
		Pelaporan Pemerintah Desa yang tersusun		10,00 Desa/Kel				10,00 Desa/Kel		
		Evaluasi Perdes tentang APBDesa/ Perubahan APBDesa	*BAE*	*10 Desa/Kel*	*2.500.000*	*APBD*				*Usulan OPD*
		Monitoring, Evaluasi dan Pelaporan Penyelenggaraan Pemerintah Desa	*BAE*	*10 Desa/Kel*	*37.500.000*	*APBD*				*Usulan OPD*
		Pelatihan Aparatur Pemerintah Desa di Bidang Pengelolaan Keuangan Desa	*BAE*	*10 Desa/Kel*	*5.000.000*	*APBD*				*Usulan OPD*
		Pelatihan Aparatur Pemerintah Desa di Bidang Manajemen Pemerintah Desa	*BAE*	*10 Desa/Kel*	*5.000.000*	*APBD*				*Usulan OPD*
4.01.34.04	Fasilitasi dan penyelenggaraan kegiatan ekonomi, pembangunan desa dan kesejahteraan rakyat		Kecamatan Bae		75.000.000	APBD;			185.000.000	
		Jumlah Peserta LSS dan LCC Dokter Kecil		1,00 Kgt				1,00 Kgt		
		Jumlah UMKM yang mengikuti pameran		1,00 Kali				1,00 Kali		
		Jumlah Peserta yang mengikuti MTQ Tingkat Kecamatan		1,00 Kali				1,00 Kali		
		Jumlah Usulan pada Musrenbang Tingkat Kecamatan		10,00 Desa/Kel				10,00 Desa/Kel		
		Jumlah Pembinaan yang dilakukan desa yang mengikuti lomba desa		1,00 Desa/Kel				1,00 Desa/Kel		
		JumlahRT/ RW yang terbina		10,00 Desa/Kel				10,00 Desa/Kel		
		Jumlah Orang yang terbina dalam karang taruna		1,00 Kali				1,00 Kali		
		Jumlah Pembinaan PKK yang dilakukan		10,00 Desa/Kel				10,00 Desa/Kel		
		Festival Seni dan Budaya		10,00 Desa/Kel				10,00 Desa/Kel		
		Peserta LSS dan LCC Dokter Kecil		1,00 Kgt				1,00 Kgt		
		UMKM yang mengikuti pameran		1,00 Kali				1,00 Kali		
		Peserta yang mengikuti MTQ Tingkat Kecamatan		1,00 Kali				1,00 Kali		
		Musrenbang Tingkat Kecamatan		10,00 Desa/Kel				10,00 Desa/Kel		
		Pembinaan yang dilakukan desa yang mengikuti lomba desa		1,00 Desa/Kel				1,00 Desa/Kel		
		RT/ RW yang terbina		10,00 Desa/Kel				10,00 Desa/Kel		
		Orang yang terbina dalam karang taruna		1,00 Kali				1,00 Kali		
		Pembinaan PKK yang dilakukan		10,00 Desa/Kel				10,00 Desa/Kel		
		Fasilitasi Kegiatan Sosial (LSS)	*BAE*	*12 Bln*	*5.000.000*	*APBD*				*Usulan OPD*

Kode	Urusan / Bidang Urusan Pemerintah Daerah dan Program / Kegiatan	Indikator Kinerja Program / Kegiatan	Rencana Tahun 2021				Catatan Penting	Perkiraan Maju Rencana Tahun 2022		Ket.
			Lokasi	Target Capaian Kerja	Kebutuhan Dana / Pagu Indikatif	Sumber Dana		Target Capaian Kerja	Kebutuhan Dana Pagu Indikatif	
1	2	3	4	5	6	7	8	9	10	11
		Fasilitasi Kegiatan UMKM dalam Pameran Pembangunan	*BAE*	*1 Kali*	*10.000.000*	*APBD*				*Usulan OPD*
		Pelaksanaan MTQ	*BAE*	*1 Kali*	*5.000.000*	*APBD*				*Usulan OPD*
		Pembinaan Lomba Desa	*BAE*	*15 Desa/Kel*	*5.000.000*	*APBD*				*Usulan OPD*
		Musrenbang Tingkat Kecamatan	*BAE*	*10 Desa/Kel*	*5.000.000*	*APBD*				*Usulan OPD*
		Pembinaan Kepemudaan	*BAE*	*1 Kali*	*5.000.000*	*APBD*				*Usulan OPD*
		Fasilitasi Desa dalam rangka Pembinaan RT/ RW	*BAE*	*10 Desa/Kel*	*10.000.000*	*APBD*				*Usulan OPD*
		Pembinaan Organisasi Perempuan	*BAE*	*12 Bln*	*20.000.000*	*APBD*				*Usulan OPD*
		Keragaman Budaya/ Karnaval Budaya	*BAE*	*1 Kali*	*10.000.000*	*APBD*				*Usulan OPD*
4.01.34.05	Fasilitasi dan penyelenggaraan ketentraman dan ketertiban umum		Kecamatan Bae		75.000.000	APBD;			120.000.000	
		Jumlah Patroli Wilayah, Pembinaan Wasbang, Pembinaan Linmas dan KST, Operasional Tim Terpadu Penanganan Konflik Sosial di Kecamatan, Penanganan Kasus Pelanggaran Perda Trantib dan Kriminalitas		12,00 Bln				12,00 Bln		
		Patroli Wilayah, Pembinaan Wasbang, Pembinaan Linmas dan KST, Operasional Tim Terpadu Penanganan Konflik Sosial di Kecamatan, Penanganan Kasus Pelanggaran Perda Trantib dan Kriminalitas		12,00 Bln				12,00 Bln		
		Patroli Wilayah, Pembinaan Wasbang, Pembinaan Linmas dan KST, Operasional Tim Terpadu Penanganan Konflik Sosial di Kecamatan, Penanganan Kasus Pelanggaran Perda Trantib dan Kriminalitas	*BAE*	*12 Bln*	*75.000.000*	*APBD*				*Usulan OPD*
4.01.34.06	Fasilitasi dan penyelenggaraan pelayanan umum		Kecamatan Bae		6.000.000	APBD;			8.000.000	
		Jumlah Sosialisasi Pelayanan Umum		10,00 Desa/Kel				10,00 Desa/Kel		
		osialisasi Pelayanan Umum		10,00 Desa/Kel				10,00 Desa/Kel		
		Sosialisasi Pelayanan Umum	*BAE*	*10 Desa/Kel*	*6.000.000*	*APBD*				*Usulan OPD*
		J U M L A H			**674.002.000**				**1.366.000.000**	

RENCANA PROGRAM, KEGIATAN, INDIKATOR KERJA, KELOMPOK SASARAN, DAN PENDANAAN INDIKATIF KABUPATEN KUDUS
TINGKAT : RKPD
OPD : 4.01.12 : KECAMATAN GEBOG

Kode	Urusan / Bidang Urusan Pemerintah Daerah dan Program / Kegiatan	Indikator Kinerja Program / Kegiatan	Rencana Tahun 2021				Catatan Penting	Perkiraan Maju Rencana Tahun 2022		Ket.
			Lokasi	Target Capaian Kerja	Kebutuhan Dana / Pagu Indikatif	Sumber Dana		Target Capaian Kerja	Kebutuhan Dana Pagu Indikatif	
1	2	3	4	5	6	7	8	9	10	11
4.01	***ADMINISTRASI PEMERINTAHAN***				***665.915.000***				***1.446.694.000***	
4.01.07	**Program pelayanan administrasi umum**				**480.265.000**				**1.074.937.000**	
		Indeks kepuasan masyarakat atas kinerja perangkat daerah		**83**						
4.01.07.01	Peningkatan sistem perencanaan, evaluasi dan pelaporan capaian kinerja		Kecamatan Gebog		5.000.000	APBD;			5.000.000	
		Jumlah Data/Dokumen, Perencanaan dan Pelaporan Sesuai Ketentuan		12,00 Dok				12,00 Dok		
		dokumen perencanaan dan pelaporan : renja, rkpd, lkpj, lakip/lkjip, lppd,laporan keuangan semesteran, laporan keuangan akhir tahun dan ikhtisar realisasi keuangan, laporan bulanan, rka, dpa dan laporan capaian kinerja	*GEBOG*	*12 Dok*	-	*APBD*	*KECAMATAN GEBOG*			*Usulan OPD*
4.01.07.02	Pelayanan administrasi dan pelaporan keuangan		Kecamatan Gebog		32.700.000	APBD;			32.700.000	
		Jumlah Pengelolaan Keuangan Perangkat Daerah		10,00 Org				10,00		
		honor pengelola keuangan	*GEBOG*	*100 %*	-	*APBD*	*KECAMATAN GEBOG*			*Usulan OPD*
4.01.07.03	Peningkatan kapasitas sumber daya dan sarana prasarana aparatur		Kecamatan Gebog		442.565.000	APBD;			1.037.237.000	
		Jumlah Jasa Surat Menyurat		2,00 Jenis				2,00		
		Jumlah Pegawai Non PNS (PHD)		3,00 Kgt				3,00 Kgt		
		jumlah jasa pelaksana kegiatan		6,00 Org				6,00 Org		
		Jumlah terbayarnya Jasa Premi Asuransi		8,00 Org				8,00 Org		
		Jumlah Alat Tulis Kantor		33,00 Jenis				33,00 Jenis		
		Belanja makanan dan minuman pegawai dan rapat		4,00 Jenis				4,00 Jenis		
		Jumlah biaya perjalanan dinas		127,00 Kali				127,00 Kali		
		jumlah jasa perawatan peralatan dan perlengkapan kantor		5,00 Jenis				5,00 Jenis		
		Jumlah pemeliharaan dan perizinan kendaraan dinas		14,00 Unit				14,00 Unit		
		jumlah sewa tanah/tempat/gedung		1,00 Unit				1,00 Unit		
		Belanja pemeliharaan rutin/berkala rumah dinas		1,00 Unit				1,00 Unit		
		belanja pemeliharaan rutin/berkala gedung kantor		1,00 Unit				1,00 Unit		

Kode	Urusan / Bidang Urusan Pemerintah Daerah dan Program / Kegiatan	Indikator Kinerja Program / Kegiatan	Rencana Tahun 2021				Catatan Penting	Perkiraan Maju Rencana Tahun 2022		Ket.
			Lokasi	Target Capaian Kerja	Kebutuhan Dana / Pagu Indikatif	Sumber Dana		Target Capaian Kerja	Kebutuhan Dana Pagu Indikatif	
1	2	3	4	5	6	7	8	9	10	11
		belanja jasa pengambilan sampah		12,00 Kali				12,00 Kali		
		jumlah pemeliharaan rutin/berkala mebeleur		30,00 Unit				30,00 Unit		
		Belanja jasa Laundry		1,00 Pkt				1,00 Pkt		
		Jumlah barang cetakan dan penggandaan		7,00 Jenis				7,00 Jenis		
		Jumlah bahan bacaan dan peraturan perundang-undangan		2,00 Eksp				2,00 Eksp		
		Jumlah komponen instalasi listrik/penerangan bangunan kantor		6,00 Jenis				6,00 Jenis		
		Jumlah peralatan rumah tangga (peralatan kebersihan dan bahan pembersih)		32,00 Jenis				32,00 Jenis		
		belanja jasa komunikasi, sumber daya air dan listrik		3,00 Jenis				3,00 Jenis		
		belanja Tambah daya 7700-10600		1,00 Jenis				1,00 Jenis		
		belanja perbaikan jaringan instalasi listrik		1,00 Pkt				1,00 Pkt		
		belanja perlengkapan dan peralatan rumah tangga		5,00 Jenis				5,00 Jenis		
		belanja perlengkapan dan peralatan rumah tangga		1,00 Unit				1,00 Unit		
		Rehabilitasi Musholla		1,00 Pkt				0,00		
		Pembangunan Pos Pol PP		1,00 Pkt				0,00		
		Pengadaan Peralatan Gedung Kantor Komputer (2 unit), Printer (2 Unit) dan Sound system (1 paket)		5,00 Unit				0,00		
		Penataan Halaman Kantor		1,00 Pkt				0,00		
		Penataan Tiang Bendera Upacara dan Tiang Lampu		2,00 Jenis				0,00		
		Pemasangan Tempat banner		1,00 Pkt				0,00		
		Pengecatan Mobil Dinas Patroli Hylux		1,00 Pkt				0,00		
		Jasa Surat Menyurat	*GEBOG*	*2 Jenis*	-	*APBD*	*KECAMATAN GEBOG*			*Usulan OPD*
		Honor Pegawai Non PNS (PHD)	*GEBOG*	*3 Kgt*	-	*APBD*	*KECAMATAN GEBOG*			*Usulan OPD*
		Jasa pelaksana kegiatan	*GEBOG*	*6 Org*	-	*APBD*	*KECAMATAN GEBOG*			*Usulan OPD*
		Premi Asuransi Pegawai Non PNS (PHD dan Tenaga Kontrak)	*GEBOG*	*8 Org*	-	*APBD*	*KECAMATAN GEBOG*			*Usulan OPD*
		Alat Tulis Kantor	*GEBOG*	*33 Jenis*	-	*APBD*	*KECAMATAN GEBOG*			*Usulan OPD*
		Makanan dan Minuman Pegawai dan Rapat	*GEBOG*	*4 Jenis*	-	*APBD*	*KECAMATAN GEBOG*			*Usulan OPD*
		Biaya Perjalanan Dinas	*GEBOG*	*127 Kali*	-	*APBD*	*KECAMATAN GEBOG*			*Usulan OPD*
		Jasa Perawatan Peralatan dan Perlengkapan kantor	*GEBOG*	*5 Jenis*	-	*APBD*	*KECAMATAN GEBOG*			*Usulan OPD*
		Jasa Pemeliharaan dan Perizinan Kendaraan Dinas	*GEBOG*	*14 Unit*	-	*APBD*	*KECAMATAN GEBOG*			*Usulan OPD*
		Sewa Tanah/Tempat/Gedung	*GEBOG*	*1 Unit*	-	*APBD*	*KECAMATAN GEBOG*			*Usulan OPD*
		Pemeliharaan Rutin/Berkala Rumah Dinas	*GEBOG*	*1 Unit*	-	*APBD*	*KECAMATAN GEBOG*			*Usulan OPD*

Kode	Urusan / Bidang Urusan Pemerintah Daerah dan Program / Kegiatan	Indikator Kinerja Program / Kegiatan	Rencana Tahun 2021				Catatan Penting	Perkiraan Maju Rencana Tahun 2022		Ket.
			Lokasi	Target Capaian Kerja	Kebutuhan Dana / Pagu Indikatif	Sumber Dana		Target Capaian Kerja	Kebutuhan Dana Pagu Indikatif	
1	**2**	**3**	**4**	**5**	**6**	**7**	**8**	**9**	**10**	**11**
		Pemeliharaan Rutin/berkala Gedung Kantor	*GEBOG*	*1 Unit*	*-*	*APBD*	*KECAMATAN GEBOG*			*Usulan OPD*
		jasa pengambilan sampah	*GEBOG*	*12 Kali*	*-*	*APBD*	*KECAMATAN GEBOG*			*Usulan OPD*
		Pemeliharaan Rutin/berkala Mebeleur (Kursi Rapat)	*GEBOG*	*30 Unit*	*-*	*APBD*	*KECAMATAN GEBOG*			*Usulan OPD*
		Jasa laundry	*GEBOG*	*1 Pkt*	*-*	*APBD*	*KECAMATAN GEBOG*			*Usulan OPD*
		Barang Cetakan dan Penggandaan	*GEBOG*	*7 Jenis*	*-*	*APBD*	*KECAMATAN GEBOG*			*Usulan OPD*
		Bahan Bacaan dan Peraturan Perundang-undangan	*GEBOG*	*2 Eksp*	*-*	*APBD*	*KECAMATAN GEBOG*			*Usulan OPD*
		Komponen Instalasi Listrik/Penerangan Bangunan Kantor	*GEBOG*	*6 Jenis*	*-*	*APBD*	*KECAMATAN GEBOG*			*Usulan OPD*
		Peralatan Rumah Tangga (Peralatan Kebersihan dan Bahan Pembersih)	*GEBOG*	*32 Jenis*	*-*	*APBD*	*KECAMATAN GEBOG*			*Usulan OPD*
		Jasa Komunikasi, Sumber Daya Air dan Listrik	*GEBOG*	*3 Jenis*	*-*	*APBD*	*KECAMATAN GEBOG*			*Usulan OPD*
		belanja perlengkapan dan peralatan rumah tangga	*GEBOG*	*5 Jenis*	*-*	*APBD*	*KECAMATAN GEBOG*			*Usulan OPD*
		Tambah Daya 7700-10600	*GEBOG*	*1 Jenis*	*-*	*APBD*	*KECAMATAN GEBOG*			*Usulan OPD*
		perbaikan jaringan listrik	*GEBOG*	*1 Pkt*	*-*	*APBD*	*KECAMATAN GEBOG*			*Usulan OPD*
		Jasa Jaminan Barang Milik Daerah	*GEBOG*	*1 Unit*	*-*	*APBD*	*KECAMATAN GEBOG*			*Usulan OPD*
4.01.34	**Program fasilitasi dan penyelenggaraan pemerintahan**				**185.650.000**				**371.757.000**	
		Cakupan fasilitasi dan penyelenggaraan pemerintahan		**100 %**						
4.01.34.01	Fasilitasi dan penyelenggaraan administrasi pemerintahan desa		Kecamatan Gebog		12.420.000	APBD;			56.423.000	
		Jumlah Perdes yang Terevaluasi		11,00 Desa/Kel				11,00		
		Jumlah Aparatur pemerintah Desa yang Tervaluasi (Pengelolaan Keuangan)		50,00 Org				50,00		
		Jumlah Pelaporan Pemerintah desa yang tersusun		11,00 Desa/Kel				11,00		
		Evaluasi Rancangan Perdes tentang APBDes	*GEBOG*	*11 Desa/Kel*	*3.000.000*	*APBD*	*KECAMATAN GEBOG*			*Usulan OPD*
		Pelatihan Aparatur Pemerintahan desa dalam bidang pengelolaan keuangan Desa	*GEBOG*	*50 Org*	*1.845.000*	*APBD*	*KECAMATAN GEBOG*			*Usulan OPD*
		Monev Evaluasi dan Pelaporan bidang Pemerintahan desa	*GEBOG*	*11 Desa/Kel*	*7.575.000*	*APBD*				*Usulan OPD*
4.01.34.02	Fasilitasi dan penyelenggaraan kegiatan kesejahteraan rakyat		Kecamatan Gebog		63.690.000	APBD;			102.959.000	
		Jumlah peserta yang mengikuti MTQ tingkat kecamatan		1,00 Kgt				1,00 Kgt		
		Jumlah organisasi perempuan		1,00 Orgn				1,00 Orgn		

Kode	Urusan / Bidang Urusan Pemerintah Daerah dan Program / Kegiatan	Indikator Kinerja Program / Kegiatan	Rencana Tahun 2021				Catatan Penting	Perkiraan Maju Rencana Tahun 2022		Ket.
			Lokasi	Target Capaian Kerja	Kebutuhan Dana / Pagu Indikatif	Sumber Dana		Target Capaian Kerja	Kebutuhan Dana Pagu Indikatif	
1	2	3	4	5	6	7	8	9	10	11
		Jumlah festival seni dan budaya		1,00 Kgt				1,00 Kgt		
		Jumlah organisasi kepemudaan		1,00 Orgn				1,00		
		Pengiriman Peserta MTQ Tingkat Kecamatan	*GEBOG*	*1 Kgt*	*9.500.000*	*APBD*	*KECAMATAN GEBOG*			*Usulan OPD*
		Pembinaan Organisasi Perempuan	*GEBOG*	*1 Orgn*	*31.275.000*	*APBD*	*KECAMATAN GEBOG*			*Usulan OPD*
		Fasilitasi Festival Seni dan Budaya	*GEBOG*	*1 Kgt*	*10.000.000*	*APBD*	*KECAMATAN GEBOG*			*Usulan OPD*
		Pembinaan Organisasi Kepemudaan	*GEBOG*	*1 Kgt*	*12.915.000*	*APBD*	*KECAMATAN GEBOG*			*Usulan OPD*
4.01.34.03	Fasilitasi dan penyelenggaraan kegiatan ekonomi dan pembangunan desa/kelurahan		Kecamatan Gebog		15.800.000	APBD;			54.825.000	
		Jumlah desa yang mengikuti sosialisasi penataan lingkungan		11,00 Desa/Kel				11,00		
		Jumlah Usulan Pada musrenbang tingkat kecamatan		11,00 Desa/Kel				11,00		
		Jumlah umkm dalam pameran		10,00 UMKM				10,00		
		Jumlah RT RW yang dibina dan Desa Lomba		2,00 Kgt				2,00 Kgt		
		Kegiatan Penataan Lingkungan	*GEBOG*	*1 Kgt*	*500.000*	*APBD*	*KECAMATAN GEBOG*			*Usulan OPD*
		Musrenbang Tingkat Kecamatan	*GEBOG*	*1 Kgt*	*4.000.000*	*APBD*	*KECAMATAN GEBOG*			*Usulan OPD*
		UMKM dalam Pameran Pembangunan	*GEBOG*	*1 Kgt*	*9.300.000*	*APBD*	*KECAMATAN GEBOG*			*Usulan OPD*
		Pembinaan RT dan RW dan Desa Lomba	*GEBOG*	*2 Kgt*	*2.000.000*	*APBD*	*KECAMATAN GEBOG*			*Usulan OPD*
4.01.34.05	Fasilitasi dan penyelenggaraan ketentraman dan ketertiban umum		Kecamatan Gebog		81.140.000	APBD;			142.550.000	
		Jumlah Kasus yang ditangani dalam Penanganan Perda		5,00 Kasus				5,00		
		Penanganan Kasus Pelanggaran Perda Trantibum dan Kriminalitas	*GEBOG*	*5 Kasus*	*81.140.000*	*APBD*	*KECAMATAN GEBOG*			*Usulan OPD*
4.01.34.06	Fasilitasi dan penyelenggaraan pelayanan umum		Kecamatan Gebog		12.600.000	APBD;			15.000.000	
		Jumlah Perizinan yang Terfasilitasi		1,00 Jenis				1,00		
		fasilitasi perizinan	*GEBOG*	*1 Jenis*	*12.600.000*	*APBD*	*KECAMATAN GEBOG*			*Usulan OPD*
		J U M L A H			**665.915.000**				**1.446.694.000**	

RENCANA PROGRAM, KEGIATAN, INDIKATOR KERJA, KELOMPOK SASARAN, DAN PENDANAAN INDIKATIF KABUPATEN KUDUS
TINGKAT : RKPD
OPD : 4.01.13 : KECAMATAN DAWE

Kode	Urusan / Bidang Urusan Pemerintah Daerah dan Program / Kegiatan	Indikator Kinerja Program / Kegiatan	Rencana Tahun 2021				Catatan Penting	Perkiraan Maju Rencana Tahun 2022		Ket.
			Lokasi	Target Capaian Kerja	Kebutuhan Dana / Pagu Indikatif	Sumber Dana		Target Capaian Kerja	Kebutuhan Dana Pagu Indikatif	
1	2	3	4	5	6	7	8	9	10	11
4.01	***ADMINISTRASI PEMERINTAHAN***				***721.392.000***				***721.892.000***	
4.01.07	**Program pelayanan administrasi umum**				**446.659.000**				**447.159.000**	
		Indeks kepuasan masyarakat atas kinerja perangkat daerah		**83**						
4.01.07.01	Peningkatan sistem perencanaan, evaluasi dan pelaporan capaian kinerja		Kecamatan Dawe		5.000.000	APBD;			5.500.000	
		Jumlah Dokumen Perencanaan Evaluasi dan pelaporan yang tersusun sesuai dtandart		12,00 Dok				12,00		
		Dokumen oerencanaan dan pelaporan : Renja, RKPD, LKPJ, LKJIP, Lporan Keuangan Semesteran, Laporan Keuangan Akhir Tahun, dan Ikhtisar Realisasi Keuangan, Laporan Bulanan, RKA, DPA dan Laporan Capaian Kinerja	*Kab. Kudus*	*12 Dok*	-	*APBD*				*Usulan OPD*
4.01.07.02	Pelayanan administrasi dan pelaporan keuangan		Kecamatan Dawe		1.500.000	APBD;			1.500.000	
		Jumlah Pengelola Keuangan		10,00 Org				10,00		
		Honorarium pengelola kegiatan	*DAWE*	*5 Dok*	-	*APBD*				*Usulan OPD*
4.01.07.03	Peningkatan kapasitas sumber daya dan sarana prasarana aparatur		Kecamatan Dawe		440.159.000	APBD;			440.159.000	
		Jumlah jenis Alat Tulis Kantor Terbayar		25,00 Jenis				25,00		
		Jumlah Jenis Belanja Jasa Kantor (Listrik. Telepon, Air) terbayar		3,00 Jenis				3,00		
		Jumlah Jenis bacaan terbayar		3,00 Jenis				3,00		
		Jumlah Jenis Belanja Cetak dan Penggandaan Terbayar		3,00 Jenis				3,00		
		Jumlah Perjalanan Dinas dan Konsultasi keluar Daerah telaksana		256,00 Org				256,00		
		Jumlah Tenaga Kerja Non PNS terbayar		8,00 Org				8,00		
		Jumlah Asuransi Gedung Kantor Terbayar		1,00 Unit				1,00		
		Jumlah Kendaraan Dinas yang terpelihara dan terijinkan		16,00 Unit				16,00		
		Jumlah Jenis Perbaikan Peralatan kantor terlaksana		4,00 Jenis				4,00		
		Jumlah Belanja Perangko, Materai dan benda pos terbayar		1,00 Jenis				1,00		
		Jumlah Jenis Komponen Listrik terbayar		5,00 Jenis				5,00		
		Jumlah jenis makan dan minum pegawai dan rapat		4,00 Jenis				4,00		

Kode	Urusan / Bidang Urusan Pemerintah Daerah dan Program / Kegiatan	Indikator Kinerja Program / Kegiatan	Rencana Tahun 2021				Catatan Penting	Perkiraan Maju Rencana Tahun 2022		Ket.
			Lokasi	Target Capaian Kerja	Kebutuhan Dana / Pagu Indikatif	Sumber Dana		Target Capaian Kerja	Kebutuhan Dana Pagu Indikatif	
1	2	3	4	5	6	7	8	9	10	11
		Jumlah jenis peralatan rumah tangga terbayar		22,00 Jenis				22,00		
		Jumlah Jasa pemeliharaan gedung kantor terlaksana		1,00 Pkt				1,00		
		Jumlah Jenis pengedaan perlengkapan gedung terlaksana		11,00 Unit				11,00		
		Jumlah Jenis pengadaan peralatan gedung kantor terlaksana		1,00 Unit				1,00		
		Alat Tulis Kantor	*DAWE*	*25 Jenis*	*-*	*APBD*				*Usulan OPD*
		bahan bacaan dan peraturan perundang-undangan	*DAWE*	*3 Jenis*	*-*	*APBD*				*Usulan OPD*
		biaya perjalanan dinas	*DAWE*	*256 Org*	*-*	*APBD*				*Usulan OPD*
		bahan cetakan dan penggandaan	*DAWE*	*3 Jenis*	*-*	*APBD*				*Usulan OPD*
		Honor pegawai non PNS (PHD dan tenaga kontrak)	*DAWE*	*8 Org*	*-*	*APBD*				*Usulan OPD*
		jasa komunikasi, sumber daya air dan listrik	*DAWE*	*3 Jenis*	*-*	*APBD*				*Usulan OPD*
		jaminan barang milik daerah	*Kab. Kudus*	*1 Unit*	*-*	*APBD*				*Usulan OPD*
		Jasa pemeliharaan dan perijinan kendaraan dinas	*DAWE*	*16 Unit*	*-*	*APBD*				*Usulan OPD*
		jasa surat menyurat	*DAWE*	*2 Jenis*	*-*	*APBD*				*Usulan OPD*
		Jasa perawatan peralatan dan perlengkapan kantor	*DAWE*	*4 Jenis*	*-*	*APBD*				*Usulan OPD*
		makanan dan minuman pegawai	*Kab. Kudus*	*4 Jenis*	*-*	*APBD*				*Usulan OPD*
		komponen instalasi listrik/penerangan bangunan kantor	*DAWE*	*5 Jenis*	*-*	*APBD*				*Usulan OPD*
		pemeliharaan rutin/berkala kendaraan dinas/operasional	*Kab. Kudus*	*16 Unit*	*-*	*APBD*				*Usulan OPD*
		Pemeliharaan rutin berkala Gedung Kantor	*Kab. Kudus*	*1 Pkt*	*-*	*APBD*				*Usulan OPD*
		peralatan kebersihan dan bahan pembersih	*DAWE*	*22 Jenis*	*-*	*APBD*				*Usulan OPD*
		Pengadaan Perlengkapan Gedung Kantor	*Kab. Kudus*	*11 Unit*	*-*	*APBD*				*Usulan OPD*
		Pengadaan Peralatan Gedung Kantor	*DAWE*	*1 Unit*	*-*	*APBD*				*Usulan OPD*
		Honor Pengelola Keuangan	*DAWE*	*7 Org*	*-*	*APBD*				*Usulan OPD*
4.01.34	**Program fasilitasi dan penyelenggaraan pemerintahan**				**274.733.000**				**274.733.000**	
		Cakupan fasilitasi dan penyelenggaraan pemerintahan		**100 %**						
4.01.34.01	Fasilitasi dan penyelenggaraan administrasi pemerintahan desa		kecamatan dawe		65.000.000	APBD;			65.000.000	
		Jumlah Aparatur Pemdes yang terlatih		160,00 Org				160,00		
		JUmlah Pelaporan Perdes yang tersusun		36,00 Dok				36,00		
		Jumlah Perdes yang terevaluasi		18,00 Desa/Kel				18,00		
		Evaluasi perdes tentang APBDes/Perubahan APBDes	*DAWE*	*18 Desa/Kel*	*5.000.000*	*APBD*				*Usulan OPD*

Kode	Urusan / Bidang Urusan Pemerintah Daerah dan Program / Kegiatan	Indikator Kinerja Program / Kegiatan	Rencana Tahun 2021				Catatan Penting	Perkiraan Maju Rencana Tahun 2022		Ket.
			Lokasi	Target Capaian Kerja	Kebutuhan Dana / Pagu Indikatif	Sumber Dana		Target Capaian Kerja	Kebutuhan Dana Pagu Indikatif	
1	2	3	4	5	6	7	8	9	10	11
		Monitoring evaluasi dan pelaporan	*DAWE*	*18 Desa/Kel*	*20.000.000*	*APBD*				*Usulan OPD*
		Pelatihan aparatur pemerintah desa dalam bidang manajemen pemerintah desa	*DAWE*	*170 Org*	*30.000.000*	*APBD*				*Usulan OPD*
		Pelatihan aparatur pemerintah desa di bidang pengelolaan keuangan desa	*DAWE*	*85 Org*	*10.000.000*	*APBD*				*Usulan OPD*
4.01.34.02	Fasilitasi dan penyelenggaraan kegiatan kesejahteraan rakyat		kecamatan dawe		74.000.000	APBD;			74.000.000	
		Jumlah Oraganisasi yang terbina		18,00 Orgn				18,00		
		Jumlah Vestival Seni dan Budaya		1,00 Kgt				1,00		
		Jumlah Peserta yang mengikuti MTQ Tingkat Kecamatan		200,00 Org				200,00		
		Fasilitasi gelar seni budaya	*DAWE*	*1 Kali*	*20.000.000*	*APBD*				*Usulan OPD*
		Fasilitasi kegiatan sosial	*DAWE*	*1 Kali*	*14.000.000*	*APBD*				*Usulan OPD*
		Pelaksanaan MTQ Tingkat Kecamatan	*DAWE*	*1 Kali/th*	*10.000.000*	*APBD*				*Usulan OPD*
		Pembinaan organisasi kepemudaan	*DAWE*	*1 Orgn*	*10.000.000*	*APBD*				*Usulan OPD*
		Pembinaan organisasi perempuan	*DAWE*	*1 Orgn*	*20.000.000*	*APBD*				*Usulan OPD*
4.01.34.03	Fasilitasi dan penyelenggaraan kegiatan ekonomi dan pembangunan desa/kelurahan		kecamatan dawe		55.000.000	APBD;			55.000.000	
		Jumlah UMKM yang mengikuti Pameran		4,00 UMKM				4,00		
		Jumlah Pembinaan dalam lomba desa		1,00 Desa/Kel				1,00		
		Jumlah usulan pada musrenbang kecamatan		4,00 Bh				4,00		
		Jumlah desa yang termonitoring		18,00 Desa/Kel				18,00		
		Fasilitasi Promo Produk UMKM	*DAWE*	*1 Kali*	*15.000.000*	*APBD*				*Usulan OPD*
		Monitoring evaluasi dan pelaporan dana desa	*Kab. Kudus*	*18 Desa/Kel*	*25.000.000*	*APBD*				*Usulan OPD*
		Musrenbang Tingkat Kecamatan	*DAWE*	*1 Kali*	*10.000.000*	*APBD*				*Usulan OPD*
		Pembinaan Lomba Desa	*DAWE*	*1 Desa/Kel*	*5.000.000*	*APBD*				*Usulan OPD*
4.01.34.05	Fasilitasi dan penyelenggaraan ketentraman dan ketertiban umum		Kecamatan Dawe		75.733.000	APBD;			75.733.000	
		Jumlah Pemantauan dan piket bencana yang dilakukan		1,00 Posko				1,00		
		Jumlah kasus yang ditangani dalam pelanggaran perda		4,00 Kgt				4,00		
		Jumlah peserta yang ikut pembinaan wawasan kebangsaan		45,00 Org				45,00		
		Pemantauan dan Piket Bencana Alam	*DAWE*	*1 Posko*	*15.000.000*	*APBD*				*Usulan OPD*
		Pembinaan Bela Negara dan Nilai-nilai Luhur Budaya Bangsa	*Kab. Kudus*	*45 Org*	*10.000.000*	*APBD*				*Usulan OPD*

Kode	Urusan / Bidang Urusan Pemerintah Daerah dan Program / Kegiatan	Indikator Kinerja Program / Kegiatan	Rencana Tahun 2021				Catatan Penting	Perkiraan Maju Rencana Tahun 2022		Ket.
			Lokasi	Target Capaian Kerja	Kebutuhan Dana / Pagu Indikatif	Sumber Dana		Target Capaian Kerja	Kebutuhan Dana Pagu Indikatif	
1	**2**	**3**	**4**	**5**	**6**	**7**	**8**	**9**	**10**	**11**
		Pengamanan wilayah terpadu, pengamanan hari raya, piket kantor, dan tim terpadu penanganan konflik sosial dalam negeri di kecamatan	*DAWE*	*4 Jenis*	*50.733.000*	*APBD*				*Usulan OPD*
4.01.34.06	Fasilitasi dan penyelenggaraan pelayanan umum		kecamatan dawe		5.000.000	APBD;			5.000.000	
		Jumlah Perijinan yang terfasilitasi		12,00 Dok				12,00		
		Jumlah Desa yang termonitor perijinan dan kependudukannya		18,00 Desa/Kel				18,00		
		Jumlah Inovasi yang dilakukan dalam pelayanan Masyarakat		1,00 Kgt				1,00		
		Fasilitasi Pelayanan Umum	*DAWE*	*18 Desa/Kel*	*5.000.000*	*APBD*				*Usulan OPD*
		J U M L A H			**721.392.000**				**721.892.000**	

RENCANA PROGRAM, KEGIATAN, INDIKATOR KERJA, KELOMPOK SASARAN, DAN PENDANAAN INDIKATIF KABUPATEN KUDUS
TINGKAT : RKPD
OPD : 4.02.01 : INSPEKTORAT DAERAH

Kode	Urusan / Bidang Urusan Pemerintah Daerah dan Program / Kegiatan	Indikator Kinerja Program / Kegiatan	Rencana Tahun 2021				Catatan Penting	Perkiraan Maju Rencana Tahun 2022		Ket.
			Lokasi	Target Capaian Kerja	Kebutuhan Dana / Pagu Indikatif	Sumber Dana		Target Capaian Kerja	Kebutuhan Dana Pagu Indikatif	
1	2	3	4	5	6	7	8	9	10	11
4.02	***PENGAWASAN***				***3.558.864.000***				***3.598.392.000***	
4.02.07	**Program pelayanan administrasi umum**				**1.901.522.000**				**1.555.500.000**	
		Indeks kepuasan masyarakat atas kinerja perangkat daerah		**83**						
4.02.07.01	Peningkatan sistem perencanaan, evaluasi dan pelaporan capaian kinerja		Kab Kudus		275.935.000	APBD;			255.500.000	
		Jumlah dokumen perencanaan, evaluasi dan pelaporan yang tersusun sesuai standar		33,00 Dok				33,00 Dok		
		Jumlah Pemangku Kepentingan yang hadir pada Sidang Larwasda		300,00 Org				300,00 Org		
		Persentase temuan hasil pemeriksaan yang selesai ditindaklanjuti		100,00 %				100,00 %		
		Jumlah Tindak Lanjut Hasil Pemeriksaan Internal dan Eksternal		30,00 Kali				30,00 Kali		
		Jumlah pemangku kepentingan yang hadir pada Sidang Larwasda	*Ds.Demaan*	*300 Org*	-	*APBD*				*Usulan OPD*
		Jumlah dokumen perencanaan, evaluasi dan pelaporan yang tersusun sesuai standar	*Ds.Kel. Mlati Kidul*	*33 Dok*	-	*APBD*	*Inspektorat*			*Usulan OPD*
		Jumlah Tindak Lanjut Hasil Pemeriksaan Internal dan Eksternal	*Inspektorat*	*30 Kali*	-	*APBD*				*Usulan OPD*
4.02.07.02	Pelayanan administrasi dan pelaporan keuangan		Kab Kudus		50.820.000	APBD;			50.000.000	
		Jumlah dokumen administrasi dan pelaporan keuangan yang tersusun sesuai ketentuan		29,00 Dok				29,00 Dok		
		Jumlah dokumen administrasi dan pelporan keuangan yang tersusun sesuai standar	*Ds.Kel. Mlati Kidul*	*29 Dok*	-	*APBD*				*Usulan OPD*
4.02.07.03	Peningkatan kapasitas sumber daya dan sarana prasarana aparatur		Kab Kudus		1.574.767.000	APBD;			1.250.000.000	
		Jumlah ASN yang meningkat kompetensinya		43,00 Org				43,00 Org		
		Jumlah dokumen pengelolaan SDM yang tersusun sesuai ketentuan		16,00 Dok				16,00 Dok		
		Jumlah dokumen pengelolaan aset yang tersusun sesuai ketentuan		49,00 Dok				49,00 Dok		
		Jumlah aset yang dirawat		100,00 Unit				100,00 Unit		
		Jumlah ASN yang menghadiri Undangan rapat dan koordinasi dalam dan luar daerah		215,00 OK				250,00 OK		

Kode	Urusan / Bidang Urusan Pemerintah Daerah dan Program / Kegiatan	Indikator Kinerja Program / Kegiatan	Rencana Tahun 2021				Catatan Penting	Perkiraan Maju Rencana Tahun 2022		Ket.
			Lokasi	Target Capaian Kerja	Kebutuhan Dana / Pagu Indikatif	Sumber Dana		Target Capaian Kerja	Kebutuhan Dana Pagu Indikatif	
1	2	3	4	5	6	7	8	9	10	11
		Jumlah ASN yang mengikuti Diklat Teknis/Penjenjangan		15,00 Org				43,00 Org		
		Jumlah Pengadaan Peralatan Kantor		12,00 Jenis				15,00 Jenis		
		Jumlah pengadaan perlengkapan kantor		17,00 Jenis				20,00 Jenis		
		Jumlah pengadaan tenaga kontrak		3,00 Org				3,00 Org		
		Jumlah peserta Bintal Rohani Islam		1008,00 OK				1008,00 OK		
		Jumlah peserta Program Pelatihan Mandiri		516,00 OK				516,00 OK		
		Jumlah peserta Senam		1032,00 OK				1032,00 OK		
		Jumlah peserta Program Pelatihan Mandiri	*Ds.Kel. Mlati Kidul*	*516 OK*	*-*	*APBD*	*Inspektorat*			*Usulan OPD*
		Jumlah ASN yang mengikuti Diklat Teknis/Penjenjangan	*Ds.Kel. Mlati Kidul*	*15 Org*	*-*	*APBD*				*Usulan OPD*
		Jumlah peserta Senam	*Ds.Kel. Mlati Kidul*	*1032 OK*	*-*	*APBD*	*Inspektorat*			*Usulan OPD*
		Jumlah peserta Bintal Rohani Islam	*Ds.Kel. Mlati Kidul*	*1008 OK*	*-*	*APBD*	*Inspektorat*			*Usulan OPD*
		Jumlah dokumen pengelolaan aset yang tersusun sesuai standar	*Ds.Kel. Mlati Kidul*	*49 Dok*	*-*	*APBD*	*Inspektorat*			*Usulan OPD*
		Jumlah aset yang dirawat	*Ds.Kel. Mlati Kidul*	*100 Unit*	*-*	*APBD*	*Inspektorat*			*Usulan OPD*
		Jumlah Pengadaan Peralatan Kantor	*Ds.Kel. Mlati Kidul*	*13 Jenis*	*-*	*APBD*	*Inspektorat*			*Usulan OPD*
		Jumlah ASN yang menghadiri Undangan rapat dan koordinasi dalam dan luar daerah	*Ds.Kel. Mlati Kidul*	*215 OK*	*-*	*APBD*				*Usulan OPD*
		Jumlah pengadaan tenaga kontrak	*Inspektorat*	*3 Org*	*-*	*APBD*				*Usulan OPD*
		Jumlah pengadaan perlengkapan kantor	*Inspektorat*	*17 Jenis*	*-*	*APBD*				*Usulan OPD*
		Jumlah dokumen pengelolaan SDM yang tersusun sesuai standar	*Inspektorat*	*16 Dok*	*-*	*APBD*				*Usulan OPD*
4.02.20	**Program Peningkatan Sistem Pengawasan Internal dan Pengendalian Pelaksanaan Kebijakan KDH**				**1.657.342.000**				**2.042.892.000**	
		persentase perangkat daerah yang bersih dari penyimpangan pengelolaan dan aset yang bersifat material		**100 %**						
		persentase tindak lanjut rekomendasi koordinasi supervisi dan pencegahan KPK		**90 %**						
		persentase aduan pungli yang selesai ditindak lanjuti		**100 %**						
		persentase aduan masyarakat yang telah selesai ditindaklanjuti		**100 %**						
		nilai rata-rata maturitas SPIP PD		**3.3**						
		persentase laporan gratifikasi yang telah selesai ditindaklanjuti		**100 %**						
		persentase perangkat daerah yang berpredikat WBK/WBBM		**20.6 %**						

Kode	Urusan / Bidang Urusan Pemerintah Daerah dan Program / Kegiatan	Indikator Kinerja Program / Kegiatan	Rencana Tahun 2021				Catatan Penting	Perkiraan Maju Rencana Tahun 2022		Ket.
			Lokasi	Target Capaian Kerja	Kebutuhan Dana / Pagu Indikatif	Sumber Dana		Target Capaian Kerja	Kebutuhan Dana Pagu Indikatif	
1	2	3	4	5	6	7	8	9	10	11
		persentase realisasi progres PMPRB		**90 %**						
4.02.20.10	Pelaksanaan pengawasan internal, penanganan kasus dan evaluasi		Kab. Kudus		1.657.342.000	APBD;			2.042.892.000	
		Realisasi PKPT		100,00 %				100,00 %		
		Jumlah Audit Komprehensif plus PPRG		9,00 UK				18,00 UK		
		Jumlah evaluasi Pelayanan Publik		5,00 UK				10,00 UK		
		Jumlah laporan penanganan gratifikasi, Whistle Blower System dan Benturan Kepentingan		12,00 Dok				12,00 Dok		
		Jumlah laporan Tindak Lanjut Aduan Pungli		12,00 Dok				12,00 Dok		
		Jumlah Monitoring Centre for Prevention		4,00 Kali				4,00 Kali		
		Jumlah Obrik pemeriksaan khusus Dana BOS		9,00 Skl				18,00 Skl		
		Jumlah Obrik Post Audit Dana Desa		18,00 Desa/Kel				0,00 Desa/Kel		
		Jumlah pemeriksaan kasus		9,00 Kasus				24,00 Kasus		
		Jumlah Reviu DAK Fisik		9,00 Bid				9,00 Bid		
		Jumlah Reviu Gender Budget Statement		9,00 UK				43,00 UK		
		Jumlah Reviu KUA PPAS		2,00 Kali				2,00 Kali		
		Jumlah Reviu Laporan Keuangan OPD		9,00 SKPD				9,00 SKPD		
		Jumlah Reviu LKjIP		1,00 Kali				1,00 Kali		
		Jumlah Reviu LKPD		1,00 Kali				1,00 Kali		
		Jumlah Reviu LPPD		1,00 Kali				1,00 Kali		
		Jumlah Reviu PBJ, Penyerapan Anggaran dan Dana Desa		4,00 Kali				4,00 Kali		
		Jumlah Reviu Renja		9,00 UK				43,00 UK		
		Jumlah Reviu RKA		9,00 UK				43,00 UK		
		Jumlah Reviu RKPD		2,00 Kali				2,00 Kali		
		Jumlah Survey Penilaian Integritas		1,00 Kali/th				1,00 Kali/th		
		Jumlah Unit Kerja yang implementasi SAKIPnya dievaluasi		9,00 UK				33,00 UK		
		Jumlah Unit Kerja yang mendapat supervisi dan evaluasi Pembangunan Zona Integritas		9,00 UK				18,00 UK		
		Jumlah Unit Kerja yang mendapat supervisi dan evaluasi PMPRB		9,00 UK				15,00 UK		
		Jumlah Unit Kerja yang mendapat supervisi dan evaluasi SPIP		9,00 UK				24,00 UK		
		Jumlah verifikasi LHKASN		670,00 Lap				670,00 Lap		

Kode	Urusan / Bidang Urusan Pemerintah Daerah dan Program / Kegiatan	Indikator Kinerja Program / Kegiatan	Rencana Tahun 2021				Catatan Penting	Perkiraan Maju Rencana Tahun 2022		Ket.
			Lokasi	Target Capaian Kerja	Kebutuhan Dana / Pagu Indikatif	Sumber Dana		Target Capaian Kerja	Kebutuhan Dana Pagu Indikatif	
1	2	3	4	5	6	7	8	9	10	11
		Jumlah Obrik Post Audit Dana Desa	*Kab Kudus*	*18 Desa/Kel*	*85.060.000*	*APBD*				*Usulan OPD*
		Jumlah Obrik pemeriksaan khusus Dana BOS	*Kab Kudus*	*27 Skl*	*121.960.000*	*APBD*				*Usulan OPD*
		Jumlah Unit Kerja yang mendapat supervisi dan evaluasi PMPRB	*Kab Kudus*	*9 UK*	*24.760.000*	*APBD*				*Usulan OPD*
		Jumlah Unit Kerja yang mendapat supervisi dan evaluasi Pembangunan Zona Integritas	*Kab Kudus*	*9 UK*	*24.760.000*	*APBD*				*Usulan OPD*
		Jumlah laporan Tindak Lanjut Aduan Pungli	*Ds.Kel. Mlati Kidul*	*12 Dok*	*474.928.000*	*APBD*	*Inspektorat*			*Usulan OPD*
		Jumlah verifikasi LHKASN	*Ds.Kel. Mlati Kidul*	*570 Lap*	*31.294.000*	*APBD*	*Inspektorat*			*Usulan OPD*
		Jumlah laporan penanganan gratifikasi, Whistle Blower System dan Benturan Kepentingan	*Ds.Kel. Mlati Kidul*	*12 Dok*	*12.260.000*	*APBD*	*Inspektorat*			*Usulan OPD*
		Jumlah pemeriksaan kasus	*Inspektorat*	*24 Kasus*	*121.660.000*	*APBD*				*Usulan OPD*
		Jumlah Audit Komprehensif plus PPRG	*Kab Kudus*	*27 UK*	*148.960.000*	*APBD*				*Usulan OPD*
		Jumlah Reviu LKPD	*Ds.Kel. Mlati Kidul*	*1 Kali*	*16.860.000*	*APBD*	*Inspektorat*			*Usulan OPD*
		Jumlah Unit Kerja yang implementasi SAKIPnya dievaluasi	*Ds.Kel. Mlati Kidul*	*13 UK*	*64.560.000*	*APBD*	*Inspektorat*			*Usulan OPD*
		Jumlah Reviu PBJ, Penyerapan Anggaran dan Dana Desa	*Ds.Kel. Mlati Kidul*	*4 Kali*	*27.660.000*	*APBD*	*Inspektorat*			*Usulan OPD*
		Jumlah Unit Kerja yang mendapat supervisi dan evaluasi SPIP	*Kab. Kudus*	*9 UK*	*48.160.000*	*APBD*				*Usulan OPD*
		Jumlah Reviu Gender Budget Statement	*Inspektorat*	*9 UK*	*39.160.000*	*APBD*				*Usulan OPD*
		Jumlah Reviu LKjIP	*Ds.Kel. Mlati Kidul*	*1 Kali*	*16.860.000*	*APBD*	*Inspektorat*			*Usulan OPD*
		Jumlah Monitoring Centre for Prevention	*Kab Kudus*	*4 Kali*	*15.260.000*	*APBD*				*Usulan OPD*
		Jumlah Reviu Laporan Keuangan OPD	*Inspektorat*	*9 SKPD*	*48.160.000*	*APBD*				*Usulan OPD*
		Jumlah Reviu DAK Fisik	*Inspektorat*	*9 Bid*	*48.160.000*	*APBD*				*Usulan OPD*
		Jumlah Reviu RKPD	*Ds.Kel. Mlati Kidul*	*2 Kali*	*22.460.000*	*APBD*	*Inspektorat*			*Usulan OPD*
		Jumlah Reviu KUA PPAS	*Ds.Kel. Mlati Kidul*	*2 Kali*	*22.460.000*	*APBD*	*Inspektorat*			*Usulan OPD*
		Jumlah evaluasi Pelayanan Publik	*Kab Kudus*	*5 UK*	*31.760.000*	*APBD*				*Usulan OPD*
		Jumlah Reviu Renja	*Inspektorat*	*9 UK*	*39.160.000*	*APBD*				*Usulan OPD*
		Jumlah Survey Penilaian Integritas	*Kab. Kudus*	*1 Kali/th*	*115.000.000*	*APBD*				*Usulan OPD*
		Jumlah Reviu RKA	*Inspektorat*	*9 UK*	*39.160.000*	*APBD*				*Usulan OPD*
		Jumlah Reviu LPPD	*Ds.Kel. Mlati Kidul*	*1 Kali*	*16.860.000*	*APBD*	*Inspektorat*			*Usulan OPD*
		J U M L A H			**3.558.864.000**				**3.598.392.000**	

RENCANA PROGRAM, KEGIATAN, INDIKATOR KERJA, KELOMPOK SASARAN, DAN PENDANAAN INDIKATIF KABUPATEN KUDUS
TINGKAT : RKPD
OPD : 4.03.01 : BADAN PERENCANAAN PEMBANGUNAN, PENELITIAN DAN PENGEMBANGAN DAERAH

Kode	Urusan / Bidang Urusan Pemerintah Daerah dan Program / Kegiatan	Indikator Kinerja Program / Kegiatan	Rencana Tahun 2021				Catatan Penting	Perkiraan Maju Rencana Tahun 2022		Ket.
			Lokasi	Target Capaian Kerja	Kebutuhan Dana / Pagu Indikatif	Sumber Dana		Target Capaian Kerja	Kebutuhan Dana Pagu Indikatif	
1	2	3	4	5	6	7	8	9	10	11
4.03	***PERENCANAAN***				***3.859.846.000***				***5.470.958.000***	
4.03.07	**Program pelayanan administrasi umum**				**1.494.846.000**				**2.795.000.000**	
		Indeks kepuasan masyarakat atas kinerja perangkat daerah		**83**						
4.03.07.01	Peningkatan sistem perencanaan, evaluasi dan pelaporan capaian kinerja		Kab. Kudus		20.000.000	APBD;			20.000.000	
		Jumlah dokumen perencanaan, dan pelaporan PD yang tersusun sesuai standart		15,00 Dok				15,00 Dok		
4.03.07.02	Pelayanan administrasi dan pelaporan keuangan		Kab. Kudus		75.000.000	APBD;			75.000.000	
		Jumlah dokumen pelaporan keuangan PD yang tersusun sesuai standart		8,00 Dok				8,00 Dok		
		Jumlah pengelola kegiatan/keuangan PD		7,00 Org				7,00 Org		
4.03.07.03	Peningkatan kapasitas sumber daya dan sarana prasarana aparatur		Kab. Kudus		1.399.846.000	APBD;			2.700.000.000	
		Jumlah sarpras aparatur kantor yang terpelihara		41,00 Unit				41,00 Unit		
		Jumlah PHD dan Jasa Tenaga Administrasi		8,00 Org				8,00 Org		
		Jumlah dokumen pengelolaan umum dan kepegawaian yang tersusun sesuai standart		38,00 Dok				38,00 Dok		
		Jumlah ASN yang kompetensinya meningkat		5,00 Org				5,00 Org		
		Pengadaan Printer	*Bappeda*	*6 Unit*	-	*APBD*				*Usulan OPD*
		Pengadaan Notebook	*Bappeda*	*4 Unit*	-	*APBD*				*Usulan OPD*
		Bimtek Peningkatan Kapasitas Perencana	*Bappeda*	*45 Org*	-	*APBD*				*Usulan OPD*
		Peningkatan kapasitas sumber daya dan sarana prasarana aparatur	*Bappeda*	*43 Org*	-	*APBD*				*Usulan OPD*
4.03.21	**Program perencanaan pembangunan daerah**				**2.100.000.000**				**1.859.897.000**	
		Persentase konsistensi program RPJMD ke dalam RKPD		**100 %**						
		Persentase konsistensi program RKPD ke dalam APBD		**100 %**						
		Persentase keterisian data/informasi		**55 %**						
4.03.21.16	Penyusunan Perencanaan Pembangunan		Kab. Kudus		1.780.000.000	APBD;			1.524.897.000	

Kode	Urusan / Bidang Urusan Pemerintah Daerah dan Program / Kegiatan	Indikator Kinerja Program / Kegiatan	Rencana Tahun 2021				Catatan Penting	Perkiraan Maju Rencana Tahun 2022		Ket.
			Lokasi	Target Capaian Kerja	Kebutuhan Dana / Pagu Indikatif	Sumber Dana		Target Capaian Kerja	Kebutuhan Dana Pagu Indikatif	
1	**2**	**3**	**4**	**5**	**6**	**7**	**8**	**9**	**10**	**11**
		Jumlah Dokumen Perencanaan Pembangunan Daerah		4,00 Dok				4,00 Dok		
		Penyusunan Perubahan Perencanaan Pembangunan Jangka Menengah	*Bappeda*	*2 Dok*	*900.000.000*	*APBD*				*Usulan OPD*
		Penyusunan Perencanaan Pembangunan Tahunan	*Bappeda*	*2 Dok*	*880.000.000*	*APBD*				*Usulan OPD*
4.03.21.17	Penyusunan Evaluasi Pembangunan		Kab. Kudus		200.000.000	APBD;			185.000.000	
		Jumlah dokumen Evaluasi dan Pembangunan		2,00 Dok				2,00 Dok		
		Penyusunan Evaluasi Pembangunan Jangka Menengah	*Bappeda*	*1 Dok*	*150.000.000*	*APBD*				*Usulan OPD*
		Penyusunan Evaluasi Pembangunan Tahunan	*Bappeda*	*1 Dok*	*50.000.000*	*APBD*				*Usulan OPD*
4.03.21.18	Penyusunan Data dan Informasi Pembangunan		Kab. Kudus		120.000.000	APBD;			150.000.000	
		Jumlah dokumen data dan informasi pembangunan		3,00 Dok				3,00 Dok		
4.03.27	**Program perencanaan Pemerintahan dan sosial budaya**				**100.000.000**				**371.658.000**	
		cakupan fasilitasi perencanaan, pengendalian dan evaluasi kinerja bidang pemerintahan dan sosial budaya		**100 %**						
4.03.27.01	Penyusunan Perencanaan Pembangunan Pemerintahan		Kab. Kudus		40.000.000	APBD;			150.000.000	
		Jumlah dokumen perencanaan pembangunan Pemerintahan		1,00 Dok				1,00 Dok		
4.03.27.02	Penyusunan Perencanaan Pembangunan Sosial Budaya		Kab. Kudus		60.000.000	APBD;			221.658.000	
		Jumlah dokumen perencanaan pembangunan Sosbud		1,00 Dok				1,00 Dok		
4.03.28	**Program perencanaan prasarana wilayah, Ekonomi dan sumber daya alam**				**165.000.000**				**444.403.000**	
		Cakupan fasilitasi perencanaan, pengendalian dan evaluasi kinerja bidang prasarana wilayah, ekonomi dan sumber daya alam		**100 %**						
4.03.28.01	Penyusunan Perencanaan Pembangunan Prasarana Wilayah		Kab. Kudus		75.000.000	APBD;			200.000.000	
		Jumlah dokumen Perencanaan Pembangunan Prasarana Wilayah		2,00 Dok				2,00 Dok		
4.03.28.02	Penyusunan Perencanaan Pembangunan ekonomi		Kab. Kudus		40.000.000	APBD;			144.403.000	
		Jumlah dokumen perencanaan pembangunan ekonomi		1,00 Dok				1,00 Dok		
4.03.28.04	Penyusunan Perencanaan Pembangunan SDA & LH		Kab. Kudus		50.000.000	APBD;			100.000.000	

Kode	Urusan / Bidang Urusan Pemerintah Daerah dan Program / Kegiatan	Indikator Kinerja Program / Kegiatan	Rencana Tahun 2021				Catatan Penting	Perkiraan Maju Rencana Tahun 2022		Ket.
			Lokasi	Target Capaian Kerja	Kebutuhan Dana / Pagu Indikatif	Sumber Dana		Target Capaian Kerja	Kebutuhan Dana Pagu Indikatif	
1	**2**	**3**	**4**	**5**	**6**	**7**	**8**	**9**	**10**	**11**
		Jumlah dokumen perencanaan pembangunan SDA & LH		2,00 Dok				2,00 Dok		
4.07	***PENELITIAN DAN PENGEMBANGAN***				***200.000.000***				***483.047.000***	
4.07.27	**Program Penelitian dan Pengembangan Daerah**				**200.000.000**				**483.047.000**	
		Capaian fasilitasi bidang pengembangan dan penelitian daerah		**86 %**						
4.07.27.01	Penyusunan Penelitian dan Pengkajian		Kab. Kudus		85.000.000	APBD;			172.000.000	
		Jumlah dokumen penelitian dan pengkajian		1,00 Dok				1,00 Dok		
4.07.27.02	Pengembangan dan inovasi		Kab. Kudus		115.000.000	APBD;			311.047.000	
		Jumlah dokumen pengembangan & inovasi		1,00 Dok				1,00 Dok		
		J U M L A H			**4.059.846.000**				**5.954.005.000**	

RENCANA PROGRAM, KEGIATAN, INDIKATOR KERJA, KELOMPOK SASARAN, DAN PENDANAAN INDIKATIF KABUPATEN KUDUS
TINGKAT : RKPD
OPD : 4.04.01 : BADAN PENGELOLAAN PENDAPATAN, KEUANGAN DAN ASET DAERAH

Kode	Urusan / Bidang Urusan Pemerintah Daerah dan Program / Kegiatan	Indikator Kinerja Program / Kegiatan	Rencana Tahun 2021				Catatan Penting	Perkiraan Maju Rencana Tahun 2022		Ket.
			Lokasi	Target Capaian Kerja	Kebutuhan Dana / Pagu Indikatif	Sumber Dana		Target Capaian Kerja	Kebutuhan Dana Pagu Indikatif	
1	2	3	4	5	6	7	8	9	10	11
4.04	***KEUANGAN***				***5.012.678.000***				***5.235.000.000***	
4.04.07	**Program pelayanan administrasi umum**				**1.629.523.000**				**1.750.000.000**	
		Indeks kepuasan masyarakat atas kinerja perangkat daerah		**83**						
4.04.07.01	Peningkatan sistem perencanaan, evaluasi dan pelaporan capaian kinerja		Kab. Kudus		45.000.000	APBD;			50.000.000	
		Jumlah Dokumen Perencanaan, Evaluasi dan pelaporan yang tersusun sesuai ketentuan		30,00 Dok				30,00 Dok		
		Perda Pokok-Pokok Pengelolaan Keuangan Daerah		1,00 Dok				1,00 Dok		
		Penyusunan Dokumen Pokok-Pokok Pengelolaan Keuangan Daerah	*Ds.Demaan*	*1 Dok*	-	*APBD*	*Kab. Kudus*			*Usulan OPD*
		Penyusunan Dokumen Perencanaan, Evaluasi dan Pelaporan sesuai ketentuan	*Ds.Demaan*	*30 Dok*	-	*APBD*	*Kab. Kudus*			*Usulan OPD*
4.04.07.02	Pelayanan administrasi dan pelaporan keuangan		Kab. Kudus		157.300.000	APBD;			200.000.000	
		Jumlah dokumen administrasi dan pelaporan keuangan yang tersusun sesuai ketentuan		60,00 Dok				60,00 Dok		
		Penyusunan dokumen administrasi dan pelaporan keuangan	*Ds.Demaan*	*60 Dok*	-	*APBD*	*Kab. Kudus*			*Usulan OPD*
4.04.07.03	Peningkatan kapasitas sumber daya dan sarana prasarana aparatur		Kab. Kudus		1.427.223.000	APBD;			1.500.000.000	
		Jumlah data (dokumen) Kepegawaian dan administrasi Umum sesuai standar		65,00 Dok				65,00 Dok		
		Jumlah dokumen kepegawaian dan administrasi umum sesuai standar	*Ds.Demaan*	*65 Dok*	-	*APBD*	*Kab. Kudus*			*Usulan OPD*
4.04.18	**Program peningkatan pendapatan daerah**				**1.482.722.000**				**1.275.000.000**	
		persentase realisasi PAD		**100 %**						
4.04.18.01	Optimalisasi, monitoring dan evaluasi pendapatan daerah		Kab. Kudus		863.799.000	APBD;			600.000.000	
		Data realisasi pendapatan daerah OPD pengelola pendapatan (12 OPD)		12,00 OPD				12,00 OPD		
		Data potensi PAD		1,00 Dok				1,00 Dok		

Kode	Urusan / Bidang Urusan Pemerintah Daerah dan Program / Kegiatan	Indikator Kinerja Program / Kegiatan	Rencana Tahun 2021				Catatan Penting	Perkiraan Maju Rencana Tahun 2022		Ket.
			Lokasi	Target Capaian Kerja	Kebutuhan Dana / Pagu Indikatif	Sumber Dana		Target Capaian Kerja	Kebutuhan Dana Pagu Indikatif	
1	2	3	4	5	6	7	8	9	10	11
		Penyusunan Dokumen Data Poteni PAD	*Ds.Demaan*	*1 Dok*	*49.393.000*	*APBD*	*Kab. Kudus*			*Usulan OPD*
		Data realisasi pendapatan daerah dari OPD pengelola pendapatan	*Ds.Demaan*	*12 OPD*	*500.000.000*	*APBD*	*Kab. Kudus*			*Usulan OPD*
		Monev Pendapatan	*Kab. Kudus*	*1 Thn*	*314.406.000*	*APBD*				*Usulan OPD*
4.04.18.02	Pendataan, pendaftaran dan pemeliharaan data pajak daerah		Kab. Kudus		57.170.000	APBD;			65.000.000	
		Data wajib pajak baru (WP)		15000,00 Org				15000,00 Org		
		Dokumen pemutakhiran WP		1,00 Dok				1,00 Dok		
		PAD Pajak Daerah		99999999,99 Rp.				99999999,99 Rp.		
		Realisasi PAD Pajak Daerah	*Kab. Kudus*	*120733732000 Rp.*	*30.000.000*	*APBD*				*Usulan OPD*
		Penyusunan Dokumen Pemutakhiran Wajib Pajak (WP)	*Ds.Demaan*	*1 Dok*	*10.000.000*	*APBD*	*Kab. Kudus*			*Usulan OPD*
		Pendataan Wajib Pajak Baru	*Kab. Kudus*	*15000 Org*	*17.170.000*	*APBD*				*Usulan OPD*
4.04.18.03	Fasilitasi penagihan dan penanganan keberatan pajak daerah		Kab. Kudus		508.953.000	APBD;			550.000.000	
		Jumlah penyelesaian aduan keberatan pajak daerah		15,00 Kasus				15,00 Kasus		
		Jumlah piutang pajak yang tertagih		99999999,99 Rp.				99999999,99 Rp.		
		Penyelesaian aduan keberatan pajak daerah	*Kab. Kudus*	*15 Kasus*	*8.953.000*	*APBD*				*Usulan OPD*
		Penagihan piutang pajak daerah	*Kab. Kudus*	*11370000000 Rp.*	*500.000.000*	*APBD*				*Usulan OPD*
4.04.18.04	Operasional Pengelolaan UPTD Pengelola Pajak Daerah		Kab. Kudus		52.800.000	APBD;			60.000.000	
		Target PAD PBB		99999999,99 Rp.				99999999,99 Rp.		
		PAD BPHTB		99999999,99 Rp.				99999999,99 Rp.		
		Capaian realisasi PAD BPHTB	*Kab. Kudus*	*23200920000 Rp.*	*26.000.000*	*APBD*				*Usulan OPD*
		Capaian realisasi PAD PBB	*Kab. Kudus*	*25150000000 Rp.*	*26.800.000*	*APBD*				*Usulan OPD*
4.04.19	**Program fasilitasi dan penyusunan anggaran daerah**				**900.355.000**				**1.100.000.000**	
		persentase klasifikasi dan kode rekening belanja yang sesuai ketentuan peraturan perundang-undangan		**100 %**						
4.04.19.01	Fasilitasi dan penyusunan anggaran daerah bidang Pemerintahan dan Sosial Budaya		Kab. Kudus		477.437.000	APBD;			600.000.000	
		Penyusunan dokumen anggaran yang tepat waktu		6,00 Dok				6,00 Dok		
		Penyusunan KUA dan PPAS		2,00 Dok				2,00 Dok		

Kode	Urusan / Bidang Urusan Pemerintah Daerah dan Program / Kegiatan	Indikator Kinerja Program / Kegiatan	Rencana Tahun 2021				Catatan Penting	Perkiraan Maju Rencana Tahun 2022		Ket.
			Lokasi	Target Capaian Kerja	Kebutuhan Dana / Pagu Indikatif	Sumber Dana		Target Capaian Kerja	Kebutuhan Dana Pagu Indikatif	
1	2	3	4	5	6	7	8	9	10	11
		Penyusunan KUA dan PPAS	*Ds.Demaan*	*1 Dok*	*225.875.000*	*APBD*	*Kab. Kudus*			*Usulan OPD*
		Penyusunan Dokumen Anggaran yang tepat waktu	*Ds.Demaan*	*6 Dok*	*251.562.000*	*APBD*	*Kab. Kudus*			*Usulan OPD*
4.04.19.02	Fasilitasi dan penyusunan anggaran daerah bidang Prasarana Wilayah, Ekonomi dan Sumber Daya Alam		Kab. Kudus		422.918.000	APBD;			500.000.000	
		Jumlah dokumen penyusunan anggaran yang tepat waktu		6,00 Dok				6,00 Dok		
		Penyusunan Perubahan KUA dan Perubahan PPAS		2,00 Dok				2,00 Dok		
		Penyusunan dokumen anggaran tepat waktu	*Ds.Demaan*	*6 Dok*	*243.719.000*	*APBD*	*Kab. Kudus*			*Usulan OPD*
		Penyusunan Perubahan KUA dan Perubahan PPAS	*Kab. Kudus*	*2 Dok*	*179.199.000*	*APBD*				*Usulan OPD*
4.04.20	**Program penatausahaan keuangan dan akuntansi daerah**				**577.278.000**				**600.000.000**	
		rasio tahapan penyusunan LKPD sesuai ketentuan peraturan perundang-undangan		**100 %**						
4.04.20.01	Fasilitasi penatausahaan keuangan dan akuntansi daerah bidang pemerintahan dan sosial budaya		Kab. Kudus		534.230.000	APBD;			550.000.000	
		Jumlah dokumen penyusunan pertanggungjawaban yang tepat waktu		8,00 Dok				8,00		
		Penyusunan Dokumen Pertanggungjawaban APBD	*Ds.Demaan*	*8 Dok*	*534.230.000*	*APBD*	*Kab. Kudus*			*Usulan OPD*
4.04.20.02	Fasilitasi penatausahaan keuangan dan akuntansi daerah bidang Prasarana Wilayah, Ekonomi dan Sumber Daya Alam		Kab. Kudus		43.048.000	APBD;			50.000.000	
		Jumlah dokumen Perbup Kab. Kudus tentang kebijakan akuntansi dan sistem akuntasi pemerintah daerah		2,00 Dok				2,00 Dok		
		Penyusunan Kebijakan Akuntansi dan Sistem Akuntansi Pemerintah Daerah	*Ds.Demaan*	*2 Dok*	*43.048.000*	*APBD*	*Kab. Kudus*			*Usulan OPD*
4.04.21	**Program pengelolaan perbendaharaan daerah**				**127.000.000**				**160.000.000**	
		capaian realisasi pembayaran belanja PD		**95 %**						
4.04.21.01	Fasilitasi pelaporan dan administrasi perbendaharaan daerah		Kab. Kudus		100.000.000	APBD;			120.000.000	
		Jumlah SP2D yang sesuai standar		6954,00 Lbr				6954,00 Lbr		
		Dokumen laporan (Dana Transfer) yang terverifikasi		70,00 Lap				70,00 Lap		
		Penyusunan laporan (Dana Transfer) yang terverifikasi	*Ds.Demaan*	*70 Lap*	*30.000.000*	*APBD*	*Kab. Kudus*			*Usulan OPD*

Kode	Urusan / Bidang Urusan Pemerintah Daerah dan Program / Kegiatan	Indikator Kinerja Program / Kegiatan	Rencana Tahun 2021				Catatan Penting	Perkiraan Maju Rencana Tahun 2022		Ket.
			Lokasi	Target Capaian Kerja	Kebutuhan Dana / Pagu Indikatif	Sumber Dana		Target Capaian Kerja	Kebutuhan Dana Pagu Indikatif	
1	**2**	**3**	**4**	**5**	**6**	**7**	**8**	**9**	**10**	**11**
		Penyelesaian penerbitan SP2D sesuai standar	*Ds.Demaan*	*6954 Lbr*	*70.000.000*	*APBD*	*Kab. Kudus*			*Usulan OPD*
4.04.21.02	Penyusunan dan sosialisasi petunjuk pengelolaan APBD		Kab. Kudus		27.000.000	APBD;			40.000.000	
		Jumlah Dokumen Perbup tentang petunjuk pelaksanaan APBD		1,00 Dok				1,00 Dok		
		Jumlah OPD yang memahami Juklak APBD		34,00 OPD				34,00 OPD		
		Jumlah Dokumen Perbup. tentang Sistem dan Prosedur Pengelolaan Keuangan Daerah		1,00 Dok				1,00 Dok		
		Penyusunan Dokumen Sistem dan Prosedur Pengelolaan Keuangan Daerah	*Ds.Demaan*	*1 Dok*	*10.000.000*	*APBD*	*Kab. Kudus*			*Usulan OPD*
		Sosialisasi Juklak APBD	*Ds.Demaan*	*34 OPD*	*7.000.000*	*APBD*	*Kab. Kudus*			*Usulan OPD*
		Penyusunan dokumen Perbup tentang Petunjuk Pelaksanaan APBD	*Ds.Demaan*	*1 Dok*	*10.000.000*	*APBD*	*Kab. Kudus*			*Usulan OPD*
4.04.22	**Program pengelolaan aset daerah**				**295.800.000**				**350.000.000**	
		persentase jumlah koreksi audit BPK terhadap total aset yang dimiliki Pemerintah Daerah		**90 %**						
4.04.22.01	Perencanaan dan Analisis Kebutuhan Aset Daerah		Kab. Kudus		106.800.000	APBD;			125.000.000	
		Dokumen Rencana Kebutuhan BMD		1,00 Dok				1,00 Dok		
		Dokumen Rencana Kebutuhan Pemeliharaan BMD		1,00 Dok				1,00 Dok		
		Dokumen SSH		1,00 Dok				1,00 Dok		
		Dokumen ASB		1,00 Dok				1,00 Dok		
		Sertifikat tanah milik daerah		5,00 Bid				5,00 Bid		
		Pensertifikatan Tanah Milik Pemerintah Daerah	*Kab. Kudus*	*5 Bid*	*10.000.000*	*APBD*				*Usulan OPD*
		Penyusunan Dokumen Rencana Kebutuhan Pemeliharaan BMD	*Kab. Kudus*	*1 Dok*	*10.000.000*	*APBD*				*Usulan OPD*
		Penyusunan Dokumen Rencana Kebutuhan BMD	*Ds.Demaan*	*1 Dok*	*6.800.000*	*APBD*	*Kab. Kudus*			*Usulan OPD*
		Penyusunan dokumen SSH	*Ds.Demaan*	*1 Dok*	*30.000.000*	*APBD*	*Kab. Kudus*			*Usulan OPD*
		Penyusunan dokumen ASB	*Ds.Demaan*	*1 Dok*	*50.000.000*	*APBD*	*Kab. Kudus*			*Usulan OPD*
4.04.22.02	Peningkatan manajemen aset/barang daerah		Kab. Kudus		100.000.000	APBD;			125.000.000	
		Jumlah OPD yang melakukan inventarisasi aset dengan tertib		34,00 OPD				34,00 OPD		
		Rekonsiliasi Barang Milik Daerah	*Ds.Demaan*	*34 OPD*	*100.000.000*	*APBD*	*Kab. Kudus*			*Usulan OPD*

Kode	Urusan / Bidang Urusan Pemerintah Daerah dan Program / Kegiatan	Indikator Kinerja Program / Kegiatan	Rencana Tahun 2021				Catatan Penting	Perkiraan Maju Rencana Tahun 2022		Ket.
			Lokasi	Target Capaian Kerja	Kebutuhan Dana / Pagu Indikatif	Sumber Dana		Target Capaian Kerja	Kebutuhan Dana Pagu Indikatif	
1	**2**	**3**	**4**	**5**	**6**	**7**	**8**	**9**	**10**	**11**
4.04.22.03	Pemanfaatan dan pemindahtanganan barang milik daerah		Kab. Kudus		89.000.000	APBD;			100.000.000	
		Jumlah pemanfatan aset daerah		403,00 Dok				403,00 Dok		
		Dokumen Apraisal aset/barang daerah		4,00 Dok				4,00 Dok		
		PAD pemanfaatan aset daerah		99999999,99 Rp.				99999999,99 Rp.		
		Dokumen Perjanjian pemanfaatan aset		403,00 Dok				403,00 Dok		
		Penyusunan dokumen perjanjian pemanfaatan aset daerah	*Kab. Kudus*	*403 Dok*	*20.000.000*	*APBD*				*Usulan OPD*
		Capaian realisasi PAD pemanfaatan aset daerah	*Kab. Kudus*	*4267059000 Rp.*	*21.000.000*	*APBD*				*Usulan OPD*
		Penyusunan dokumen apraisal aset/barang daerah	*Ds.Demaan*	*4 Dok*	*38.000.000*	*APBD*	*Kab. Kudus*			*Usulan OPD*
		Penyusunan dokumen pemanfaatan aset daerah	*Kab. Kudus*	*403 Dok*	*10.000.000*	*APBD*				*Usulan OPD*
		J U M L A H			**5.012.678.000**				**5.235.000.000**	

RENCANA PROGRAM, KEGIATAN, INDIKATOR KERJA, KELOMPOK SASARAN, DAN PENDANAAN INDIKATIF KABUPATEN KUDUS
TINGKAT : RKPD
OPD : 4.05.01 : BADAN KEPEGAWAIAN, PENDIDIKAN DAN PELATIHAN

Kode	Urusan / Bidang Urusan Pemerintah Daerah dan Program / Kegiatan	Indikator Kinerja Program / Kegiatan	Rencana Tahun 2021				Catatan Penting	Perkiraan Maju Rencana Tahun 2022		Ket.
			Lokasi	Target Capaian Kerja	Kebutuhan Dana / Pagu Indikatif	Sumber Dana		Target Capaian Kerja	Kebutuhan Dana Pagu Indikatif	
1	2	3	4	5	6	7	8	9	10	11
4.05	***KEPEGAWAIAN***				***2.496.691.000***				***2.613.826.000***	
4.05.07	**Program pelayanan administrasi umum**				**1.033.901.000**				**1.337.831.000**	
		Indeks kepuasan masyarakat atas kinerja perangkat daerah		**83**						
4.05.07.01	Peningkatan sistem perencanaan, evaluasi dan pelaporan capaian kinerja		Kab. Kudus		20.000.000	APBD;			20.000.000	
		Jumlah dokumen perencanaan, evaluasi dan pelaporan kegiatan/kinerja yang tersusun sesuai dengan standar		4,00 Dok				4,00		
		Jumlah dokumen perencanaan, evaluasi dan pelaporan kegiatan/kinerja yang tersusun sesuai dengan standar	*Kab. Kudus*	*4 Dok*	-	*APBD*				*Usulan OPD*
4.05.07.02	Pelayanan administrasi dan pelaporan keuangan		Kab. Kudus		122.425.000	APBD;			70.000.000	
		Jumlah Dokumen Administrasi dan pelaporan keuangan yang sesuai standar: dok anggaran: rka, dpa, dppa: 3. Dok admin keu :12. Dok pelaporan keu: progres fisik keu, lap prognosis lap keu: 14		29,00 Dok				29,00		
		Jumlah Dokumen Administrasi dan pelaporan keuangan yang sesuai standar: dok anggaran: rka, dpa, dppa: 3. Dok admin keu :12. Dok pelaporan keu: progres fisik keu, lap prognosis lap keu: 14	*Kab. Kudus*	*29 Dok*	-	*APBD*				*Usulan OPD*
4.05.07.03	Peningkatan kapasitas sumber daya dan sarana prasarana aparatur		Kab. Kudus		891.476.000	APBD;			1.247.831.000	
		Jumlah dokumen pengelolaan SDM dan Aset sesuai standar: Lap peremajaan pegawai bulanan (12), ABK (1), SKP (1), Laporan BMD: 2 dok (persemester), laporan kegiatan menonjol (4x12), laporan data penghematan energi dan air (12)		76,00 Dok				76,00		
		Fasilitasi pemeliharaan bangunan gedung diklat		1,00 Pkt				1,00 Pkt		
		Fasilitasi pemeliharaan rutin/berkala kendaraan dinas/operasional		17,00 Unit				17,00 Unit		
		Fasilitasi pemeliharaan peralatan dan perlengkapan gedung kantor dan gedung diklat		19,00 Jenis				19,00 Jenis		
		Fasilitasi terbayarnya pajak atas kendaraan dinas		17,00 Unit				17,00 Unit		
		ASN yang ikut diklat/workshop/bintek/seminar		20,00 Org				20,00 Org		
		Honor phd dan jaminan kesehatan dan ketenagakerjaan terbayar		2,00 Jenis				2,00 Jenis		
		Fasilitasi pelayanan jasa komunikasi dan listrik perangkat daerah		3,00 Jenis				3,00 Jenis		
		Fasilitasi asuransi bangunan gedung diklat		1,00 Pkt				1,00 Pkt		

Kode	Urusan / Bidang Urusan Pemerintah Daerah dan Program / Kegiatan	Indikator Kinerja Program / Kegiatan	Rencana Tahun 2021				Catatan Penting	Perkiraan Maju Rencana Tahun 2022		Ket.
			Lokasi	Target Capaian Kerja	Kebutuhan Dana / Pagu Indikatif	Sumber Dana		Target Capaian Kerja	Kebutuhan Dana Pagu Indikatif	
1	2	3	4	5	6	7	8	9	10	11
		Fasilitasi kebutuhan bahan bacaan		2,00 Jenis				2,00 Jenis		
		Fasilitasi jasa surat menyurat		3,00 Jenis				3,00 Jenis		
		Fasilitasi penyediaan makan minum perangkat daerah		12,00 Bln				12,00 Bln		
		Fasilitasi pelaksanaan rapat-rapat koordinasi dan konsultasi kedalam dan keluar daerah		175,00 OH				175,00 OH		
		Fasilitasi barang cetakan dan penggandaan		17,00 Jenis				17,00 Jenis		
		Fasilitasi terbayarnya sewa tanah gedung diklat		1,00 Lok				1,00 Lok		
		Fasilitasi alat tulis kantor		50,00 Jenis				50,00 Jenis		
		Jumlah sarana dan prasarana kantor perangkat daerah :sofa/kursi tamu (untuk gedung diklat) 2 unit, mesin pemotong rumput 2 unit		2,00 Jenis				2,00 Jenis		
		Fasilitasi pemeliharaan bangunan gedung diklat	*Kab. Kudus*	*1 Pkt*	*-*	*APBD*				*Usulan OPD*
		Fasilitasi pemeliharaan rutin/berkala kendaraan dinas/operasional	*Kab. Kudus*	*17 Unit*	*-*	*APBD*				*Usulan OPD*
		Fasilitasi pemeliharaan peralatan dan perlengkapan gedung kantor dan gedung diklat	*Kab. Kudus*	*19 Jenis*	*-*	*APBD*				*Usulan OPD*
		Fasilitasi terbayarnya pajak atas kendaraan dinas	*Kab. Kudus*	*17 Unit*	*-*	*APBD*				*Usulan OPD*
		ASN yang ikut diklat/workshop/bintek/seminar	*Kab. Kudus*	*20 Org*	*-*	*APBD*				*Usulan OPD*
		Honor phd dan jaminan kesehatan dan ketenagakerjaan terbayar	*Kab. Kudus*	*2 Jenis*	*-*	*APBD*				*Usulan OPD*
		Fasilitasi pelayanan jasa komunikasi dan listrik perangkat daerah	*Kab. Kudus*	*3 Jenis*	*-*	*APBD*				*Usulan OPD*
		Fasilitasi asuransi bangunan gedung diklat	*Kab. Kudus*	*1 Pkt*	*-*	*APBD*				*Usulan OPD*
		Fasilitasi kebutuhan bahan bacaan	*Kab. Kudus*	*2 Jenis*	*-*	*APBD*				*Usulan OPD*
		Fasilitasi jasa surat menyurat	*Kab. Kudus*	*3 Jenis*	*-*	*APBD*				*Usulan OPD*
		Fasilitasi penyediaan makan minum perangkat daerah	*Kab. Kudus*	*12 Bln*	*-*	*APBD*				*Usulan OPD*
		Fasilitasi pelaksanaan rapat-rapat koordinasi dan konsultasi kedalam dan keluar daerah	*Kab. Kudus*	*175*	*-*	*APBD*				*Usulan OPD*
		Fasilitasi barang cetakan dan penggandaan	*Kab. Kudus*	*17 Jenis*	*-*	*APBD*				*Usulan OPD*
		Fasilitasi terbayarnya sewa tanah gedung diklat	*Kab. Kudus*	*1 Lok*	*-*	*APBD*				*Usulan OPD*
		Fasilitasi alat tulis kantor	*Kab. Kudus*	*50 Jenis*	*-*	*APBD*				*Usulan OPD*
		Pembuatan dokumen pengelolaan SDM dan Aset sesuai standar: Lap peremajaan pegawai bulanan (12), ABK (1), SKP (1), Laporan BMD: 2 dok (persemester), laporan kegiatan menonjol (4x12), laporan data penghematan energi dan air (12)	*Kab. Kudus*	*76 Dok*	*-*	*APBD*				*Usulan OPD*
		Pengadaan sarana dan prasarana kantor perangkat daerah :sofa/kursi tamu (untuk gedung diklat) 2 unit, mesin pemotong rumput 2 unit	*Kab. Kudus*	*2 Jenis*	*-*	*APBD*				*Usulan OPD*

Kode	Urusan / Bidang Urusan Pemerintah Daerah dan Program / Kegiatan	Indikator Kinerja Program / Kegiatan	Rencana Tahun 2021				Catatan Penting	Perkiraan Maju Rencana Tahun 2022		Ket.
			Lokasi	Target Capaian Kerja	Kebutuhan Dana / Pagu Indikatif	Sumber Dana		Target Capaian Kerja	Kebutuhan Dana Pagu Indikatif	
1	2	3	4	5	6	7	8	9	10	11
4.05.31	**Program penyelenggaraan administrasi aparatur**				**240.000.000**				**245.000.000**	
		Persentase pelayanan administrasi kepegawaian yang sesuai standar		**100 %**						
4.05.31.01	Penyelenggaraan pemindahan, pemberhentian dan pensiun aparatur		Kab. Kudus		100.000.000	APBD;			100.000.000	
		Jumlah SK pensiun yang diproses		400,00 SK				400,00		
		Jumlah SK Mutasi yang diproses		30,00 SK				30,00		
		Pelayanan administrasi mutasi pns	*Kab. Kudus*	*30 Org*	*5.000.000*	*APBD*				*Usulan OPD*
		Pelayanan administrasi pensiun	*Kab. Kudus*	*400 Org*	*95.000.000*	*APBD*				*Usulan OPD*
4.05.31.02	Penataan sistem administrasi kenaikan pangkat		Kab. Kudus		140.000.000	APBD;			145.000.000	
		Jumlah surat pemberitahuan kenaikan gaji berkala		15,00 Bh				15,00		
		Jumlah SK Kenaikan Pangkat yang terbit		700,00 SK				700,00		
		Penerbitan Surat Pemberitahuan Kenaikan Gaji Berkala	*Kab. Kudus*	*15 SK*	*1.000.000*	*APBD*				*Usulan OPD*
		Penyelesaian sk kp pns tepat waktu	*Kab. Kudus*	*700 Bh*	*139.000.000*	*APBD*				*Usulan OPD*
4.05.32	**Program pembinaan pegawai dan dokumentasi aparatur**				**1.222.790.000**				**1.030.995.000**	
		Persentase perangkat daerah yang berhasil melaksanakan kode etik/aturan perilaku		**95 %**						
		Persentase perangkat daerah yang taat terhadap pelaporan kepegawaian		**100 %**						
		Persentase sistem informasi kepegawaian yang terintegrasi dengan simpeg		**75 %**						
4.05.32.01	Penyelenggaraan pembinaan disiplin aparatur		Kab. Kudus		621.390.000	APBD;			530.995.000	
		Frekuensi pelaksanaan pembinaan		3,00 Kali				3,00		
		Jumlah OPD yang mematuhi kode etik/aturan perilaku		34,00 OPD				34,00		
		Pelaksanaan Senam		30,00 Kali				30,00 Kali		
		Fasilitasi Tes Kesehatan PNS		3,00 Org				3,00 Org		
		Pengadaan Ekstra Fooding		23,00 Kali				23,00 Kali		
		Penghargaan bagi PHD		2,00 Org				2,00 Org		
		Pengusulan Penghargaan satya lancana karya satya bagi ASN		300,00 Org				300,00 Org		
		Pengelolaan JKK / JKM		1,00 Jenis				1,00 Jenis		

Kode	Urusan / Bidang Urusan Pemerintah Daerah dan Program / Kegiatan	Indikator Kinerja Program / Kegiatan	Rencana Tahun 2021				Catatan Penting	Perkiraan Maju Rencana Tahun 2022		Ket.
			Lokasi	Target Capaian Kerja	Kebutuhan Dana / Pagu Indikatif	Sumber Dana		Target Capaian Kerja	Kebutuhan Dana Pagu Indikatif	
1	2	3	4	5	6	7	8	9	10	11
		Pengelolaan LHKPN		1,00 Jenis				1,00 Jenis		
		Laporan/aduan kasus kepegawaian		10,00 Kasus				10,00 Kasus		
		Pembuatan Karis/Karsu/Karpeg/Taspen		382,00 Org				382,00 Org		
		Penanganan Izin Perceraian PNS		7,00 Org				7,00 Org		
		Penanganan Kasus Kepegawaian		14,00 Kasus				14,00 Kasus		
		Pembuatan ID Card ASN		750,00 Org				750,00 Org		
		Pendampingan penyusunan SKP		42,00 SKPD				42,00 SKPD		
		ASN yang mendapatkan penghargaan satya lancana karya satya		300,00 Org				300,00 Org		
		Terbitnya Izin Cuti		250,00 Org				250,00 Org		
		Focus Group Discussion (FGD) Penanganan Kasus PNS		675,00 SKPD				675,00 SKPD		
		Pelaksanaan Senam	*Kab. Kudus*	*30 Kali*	*12.000.000*	*APBD*				*Usulan OPD*
		Fasilitasi Tes Kesehatan PNS	*Kab. Kudus*	*3 Org*	*6.000.000*	*APBD*				*Usulan OPD*
		Pengadaan Ekstra Fooding	*Kab. Kudus*	*23 Kali*	*132.250.000*	*APBD*				*Usulan OPD*
		Penghargaan bagi PHD	*Kab. Kudus*	*2 Org*	*67.750.000*	*APBD*				*Usulan OPD*
		Pengusulan Penghargaan satya lancana karya satya bagi ASN	*Kab. Kudus*	*300 Org*	*9.160.000*	*APBD*				*Usulan OPD*
		Pengelolaan JKK / JKM	*Kab. Kudus*	*1 Jenis*	*4.450.000*	*APBD*				*Usulan OPD*
		Pengelolaan LHKPN	*Kab. Kudus*	*1 Jenis*	*14.000.000*	*APBD*				*Usulan OPD*
		Laporan/aduan kasus kepegawaian	*Kab. Kudus*	*10 Kasus*	*7.500.000*	*APBD*				*Usulan OPD*
		Pembuatan Karis/Karsu/Karpeg/Taspen	*Kab. Kudus*	*382 Org*	*5.800.000*	*APBD*				*Usulan OPD*
		Penanganan Izin Perceraian PNS	*Kab. Kudus*	*7 Org*	*44.200.000*	*APBD*				*Usulan OPD*
		Penanganan Kasus Kepegawaian	*Kab. Kudus*	*14 Kasus*	*61.900.000*	*APBD*				*Usulan OPD*
		Pembuatan ID Card ASN	*Kab. Kudus*	*750 Org*	*104.845.000*	*APBD*				*Usulan OPD*
		Pendampingan penyusunan SKP	*Kab. Kudus*	*42 SKPD*	*6.450.000*	*APBD*				*Usulan OPD*
		ASN yang mendapatkan penghargaan satya lancana karya satya	*Kab. Kudus*	*300 Org*	*10.100.000*	*APBD*				*Usulan OPD*
		Terbitnya Izin Cuti	*Kab. Kudus*	*250 Org*	*5.000.000*	*APBD*				*Usulan OPD*
		Focus Group Discussion (FGD) Penanganan Kasus PNS	*Kab. Kudus*	*675 OPD*	*124.025.000*	*APBD*				*Usulan OPD*
		Pelaksanaan Pembinaan Disiplin	*Kab. Kudus*	*3 Kali*	*5.960.000*	*APBD*				*Usulan OPD*
		Jumlah OPD yang menjalankan kode etik/aturan perilaku	*Kab. Kudus*	*34 SKPD*	*0*	*APBD*				*Usulan OPD*
4.05.32.02	Pembangunan/pengembangan sistem informasi dan dokumentasi kepegawaian		Kab. Kudus		601.400.000	APBD;			500.000.000	
		Jumlah Sistem Informasi Kepegawaian yang terintegrasi dengan Simpeg		6,00 Bh				7,00		

Kode	Urusan / Bidang Urusan Pemerintah Daerah dan Program / Kegiatan	Indikator Kinerja Program / Kegiatan	Rencana Tahun 2021				Catatan Penting	Perkiraan Maju Rencana Tahun 2022		Ket.
			Lokasi	Target Capaian Kerja	Kebutuhan Dana / Pagu Indikatif	Sumber Dana		Target Capaian Kerja	Kebutuhan Dana Pagu Indikatif	
1	2	3	4	5	6	7	8	9	10	11
		Jumlah Mesin Absensi dan Server		2,00 Jenis				2,00 Jenis		
		Jumlah Daftar Gaji Induk PNS		1,00 Jenis				1,00 Jenis		
		Jumlah Bimbingan Teknis Pengembangan Aplikasi Simpeg		1,00 Kali				1,00 Kali		
		Jumlah Data Fisik Pegawai dan Infrastruktur Pendukung Simpeg yang Terpelihara		1,00 Jenis				1,00 Jenis		
		Pemeliharaan Sistem Informasi Kepegawaian yang terintegrasi dengan Simpeg	*Kab. Kudus*	*6 Bh*	*208.650.000*	*APBD*				*Usulan OPD*
		Pembuatan Daftar Gaji Induk PNS	*Kab. Kudus*	*1 Jenis*	*91.160.000*	*APBD*				*Usulan OPD*
		Pelaksanaan Bimbingan Teknis Pengembangan Aplikasi Simpeg	*Kab. Kudus*	*1 Kali*	*27.410.000*	*APBD*				*Usulan OPD*
		Pemeliharaan Data Fisik Pegawai dan Infrastruktur Pendukung Simpeg	*Kab. Kudus*	*1 Jenis*	*4.180.000*	*APBD*				*Usulan OPD*
		Pengadaan Mesin Absensi dan Server	*Kab. Kudus*	*2 Jenis*	*270.000.000*	*APBD*				*Usulan OPD*
4.06	***PENDIDIKAN DAN PELATIHAN***				***8.660.370.000***				***7.870.000.000***	
4.06.15	**Program pengembangan, pendidikan dan pelatihan aparatur**				**8.660.370.000**				**7.870.000.000**	
		Persentase pejabat eselon II, III, IV, JFU, JFT yang memenuhi standar kompetensi		**42 %**						
		Persentase ASN yang memenuhi pendidikan dan pelatihan 20 JP per tahun		**16 %**						
4.06.15.01	Pengembangan aparatur		Kab. Kudus		3.278.595.000	APBD;			3.220.000.000	
		Jumlah Pejabat Eselon II yang dinilai kompetensinya		40,00 Org				40,00		
		Seleksi Terbuka JPT Pratama		1,00 Kali				1,00 Kali		
		Seleksi CASN		1,00 Kali				1,00 Kali		
		Dokumen daftar susunan pegawai dan penetapan kebutuhan pegawai sesuai formasi dan kelas jabatan		1,00 Dok				1,00 Dok		
		Penyelesaian SK JPT, SK CPNS, SK PPPK, SK Administrator, SK Pengawas dan SK Jabfung		620,00 Org				620,00 Org		
		Pelantikan Pejabat JPT, Administrator, Pengawas, Jabfung, dan Pengambilan Sumpah PNS/PPPK		12,00 Kali				12,00 Kali		
		ASN yang mengikuti ujian dinas dan ujian UKPPI		4,00 Kali				4,00 Kali		
		ASN yang menempuh tugas belajar dan ijin belajar		50,00 Org				50,00 Org		
		Jumlah Pejabat Eselon III yang dinilai kompetensinya		50,00 Org				50,00 Org		
		Jumlah Pejabat Eselon IV yang dinilai kompetensinya		50,00 Org				50,00 Org		
		Jumlah Pejabat JFU/JFT yang dinilai kompetensinya		50,00 Org				50,00 Org		

Kode	Urusan / Bidang Urusan Pemerintah Daerah dan Program / Kegiatan	Indikator Kinerja Program / Kegiatan	Rencana Tahun 2021				Catatan Penting	Perkiraan Maju Rencana Tahun 2022		Ket.
			Lokasi	Target Capaian Kerja	Kebutuhan Dana / Pagu Indikatif	Sumber Dana		Target Capaian Kerja	Kebutuhan Dana Pagu Indikatif	
1	2	3	4	5	6	7	8	9	10	11
		Seleksi Terbuka JPT Pratama	*Kab. Kudus*	*1 Kali*	*200.000.000*	*APBD*				*Usulan OPD*
		ASN yang lulus ujian kompetensi / assesmen Eselon II	*Kab. Kudus*	*40 Org*	*280.000.000*	*APBD*				*Usulan OPD*
		Seleksi CASN	*Kab. Kudus*	*1 Kali*	*1.558.595.000*	*APBD*				*Usulan OPD*
		ASN yang lulus ujian kompetensi / assesmen Eselon IV	*Kab. Kudus*	*50 Org*	*210.000.000*	*APBD*				*Usulan OPD*
		Dokumen daftar susunan pegawai dan penetapan kebutuhan pegawai sesuai formasi dan kelas jabatan	*Kab. Kudus*	*1 Dok*	*20.000.000*	*APBD*				*Usulan OPD*
		Penyelesaian SK JPT, SK CPNS, SK PPPK, SK Administrator, SK Pengawas dan SK Jabfung	*Kab. Kudus*	*620 Org*	*500.000.000*	*APBD*				*Usulan OPD*
		Pelantikan Pejabat JPT, Administrator, Pengawas, Jabfung, dan Pengambilan Sumpah PNS/PPPK	*Kab. Kudus*	*12 Kali*	*30.000.000*	*APBD*				*Usulan OPD*
		ASN yang mengikuti ujian dinas dan ujian UKPPI	*Kab. Kudus*	*4 Kali*	*15.000.000*	*APBD*				*Usulan OPD*
		ASN yang menempuh tugas belajar dan ijin belajar	*Kab. Kudus*	*50 Org*	*25.000.000*	*APBD*				*Usulan OPD*
		ASN yang lulus ujian kompetensi / assesmen Jabfung	*Kab. Kudus*	*50 Org*	*220.000.000*	*APBD*				*Usulan OPD*
		ASN yang lulus ujian kompetensi / assesmen Eselon III	*Kab. Kudus*	*50 Org*	*220.000.000*	*APBD*				*Usulan OPD*
4.06.15.02	Peningkatan Kapasitas Sumberdaya Aparatur		Kab. Kudus		5.381.775.000	APBD;			4.650.000.000	
		Jumlah ASN yang memiliki sertifikat manajerial pelatihan kepemimpinan nasional		5,00 Org				5,00 Org		
		Jumlah ASN yang memiliki sertifikat manajerial pelatihan administrator		5,00 Org				5,00 Org		
		Jumlah ASN yang memiliki sertifikat manajerial pelatihan pengawas		40,00 Org				40,00 Org		
		Jumlah ASN yang memiliki sertifikat manajerial pelatihan teknis		80,00 Org				80,00 Org		
		Jumlah ASN yang memiliki sertifikat teknis Latsar ASN		382,00 Org				382,00 Org		
		Pengiriman ASN untuk mengikuti pelatihan kepemimpinan nasional	*Kab. Kudus*	*5 Org*	*175.000.000*	*APBD*				*Usulan OPD*
		Pengiriman ASN untuk mengikuti pelatihan administrator	*Kab. Kudus*	*5 Org*	*150.000.000*	*APBD*				*Usulan OPD*
		Penyelenggaraan pelatihan pengawas	*Kab. Kudus*	*40 Org*	*809.200.000*	*APBD*				*Usulan OPD*
		Penyelenggaraan pelatihan teknis	*Kab. Kudus*	*80 Org*	*640.000.000*	*APBD*				*Usulan OPD*
		Penyelenggaraan Latsar CASN	*Kab. Kudus*	*382 Org*	*3.607.575.000*	*APBD*				*Usulan OPD*
		J U M L A H			**11.157.061.000**				**10.483.826.000**	

LAMPIRAN II

Lampiran II

RENCANA PROGRAM, KEGIATAN OPD YANG DIPERTIMBANGKAN KABUPATEN KUDUS
TINGKAT : RKPD
OPD : 1.01.01 : DINAS PENDIDIKAN, KEPEMUDAAN DAN OLAH RAGA

Kode	Urusan / Bidang Urusan Pemerintah Daerah dan Program / Kegiatan	Indikator Kinerja Program / Kegiatan	Rencana Tahun 2021				Catatan Penting	Ket.
			Lokasi	Target Capaian Kerja	Pagu Anggaran	Sumber Dana		
1	2	3	4	5	6	7	8	9
1.01.1.01.01.07	**Program pelayanan administrasi umum**							
1.01.1.01.01.07.02	Pelayanan administrasi dan pelaporan keuangan	Jumlah lokasi / Pekerjaan		2 Pkt	1.015.000.000			
		Penyediaan Gaji dan Tunjangan ASN	Kabupaten Kudus	1 Thn	1.000.000.000			
		Penyediaan Administrasi Pelaksanaan Tugas ASN	Kabupaten Kudus	1 Thn	15.000.000			
1.01.1.01.01.07.03	Peningkatan kapasitas sumber daya dan sarana prasarana aparatur	Jumlah lokasi / Pekerjaan		20 Pkt	20.947.000.000			
		REHAB RUANG AULA UPT JATI	Kabupaten Kudus	1.00 Pkt	200.000.000			
		PENGURUKAN UPT DINAS PENDIDIKAN JATI	Kabupaten Kudus	1.00 Pkt	200.000.000			
		Pengadaan Laptop, LCD Proyektor, Printer, Untuk Kantor Koordinator kecamatan Kota Kudus	Kabupaten Kudus	4 Unit	35.000.000			
		Pengadaan sarpras aparatur penunjang kelancaran administrasi kantor	Kabupaten Kudus	1 Kgt	1.000.000.000			
		Fasilitasi peningkatan kompetensi ASN	Kabupaten Kudus	1 Kgt	195.000.000			
		Pengadaan peralatan gedung kantor (laptop, printer, PC, camera, kacamata VR, Drone Camera)	Kabupaten Kudus	8 Jenis	605.000.000			
		Tersedianya perlengkapan (sound sistem, Dispenser)	Kabupaten Kudus	2 Jenis	377.000.000			
		Pengadaan mebeleur (kursi/meja staf, kursi esselon, kursi kuliah, kursi multi, almari arsip dan filing cabinet	Kabupaten Kudus	6 Jenis	713.000.000			
		pembangunan gedung kantor Disdikpora Jl. Mejobo Mlati Kidul Kudus	Kabupaten Kudus	1 Pkt	13.500.000.000			
		Pengadaan kendaraan roda 2	Kabupaten Kudus	12 Unit	312.000.000			
		Pengadaan kendaraan roda 4 (pickup) dan non pickup	Kabupaten Kudus	5 Unit	1.000.000.000			
		Terehabnya gedung kantor Disdikpora sebelah timur (atap ruang pengawas, ruang Dikmas dan aula Timur), Kantor Koordinator Pendidikan Kec. Kaliwungu (pagar), Dawe (lanjutan), Bae (lanjutan), Gebog (aula),dan Jati (pagar, tempat parkir, peninggian halaman)	Kabupaten Kudus	6 Pkt	2.000.000.000			
		Fasilitasi HUT RI dan HUT Kota Kudus tingkat Kecamatan dan Kabupaten	Kabupaten Kudus	1 Pkt	150.000.000			
		pengadaan Gorden disdikpora	Kabupaten Kudus	1 Pkt	30.000.000			
		Pengadaan Meubelair Pengganti Didikpora	Kabupaten Kudus	10 Unit	60.000.000			
		Pengadaan Mesin Pemotong Rumput	Kabupaten Kudus	2 Unit	20.000.000			
		Fasilitasi Lomba HUT RI tingkat Kecamatan	Kabupaten Kudus	9 Kec	250.000.000			
		Fasilitasi Hari Pendidikan Nasional tingkat Kecamatan	Kabupaten Kudus	9 Kec	100.000.000			
		Fasilitasi lomba dan Festival Budaya Hari jadi Kota Kudus tingkat Kecamatan	Kabupaten Kudus	9 Kec	100.000.000			
		Fasilitasi Hari Guru Nasional tingkat Kecamatan	Kabupaten Kudus	9 Kec	100.000.000			
1.01.1.01.01.07.05	Peningkatan sistem perencanaan, evaluasi dan pelaporan capaian kinerja (Bangub)	Jumlah lokasi / Pekerjaan		1 Pkt	150.000.000			

Kode	Urusan / Bidang Urusan Pemerintah Daerah dan Program / Kegiatan	Indikator Kinerja Program / Kegiatan	Rencana Tahun 2021				Catatan Penting	Ket.
			Lokasi	Target Capaian Kerja	Pagu Anggaran	Sumber Dana		
1	2	3	4	5	6	7	8	9
		Manajemen Pendataan Pendidikan	Kabupaten Kudus	1 Pkt	150.000.000			
1.01.1.01.01.16	**Program Wajib Belajar Pendidikan Dasar Sembilan Tahun**							
1.01.1.01.01.16.103	Fasilitasi dan Peningkatan Kualitas Pendidikan Dasar	Jumlah lokasi / Pekerjaan		27 Pkt	6.343.000.000			
		SOSIALISASI PUBLIKASI DI DINAS PENDIDIKAN PEMUDA DAN OLAH RAGA KUDUS MELALUI MEDIA MASSA (MEDIA TV, CETAK & ON LINE)	DINAS PENDIDIKAN PEMUDA DAN OLAH RAGA KUDUS	3.00 Pkt	120.000.000			
		Fasilitasi Kegiatan Dokter Kecil SD Tingkat Kecamatan	Kabupaten Kudus	9 Kec	45.000.000			
		Fasilitasi Kegiatan LSS SD Tingkat Kecamatan	Kabupaten Kudus	9 Kec	90.000.000			
		Fasilitasi Kegiatan Pesta Siaga SD Tingkat Kecamatan	Kabupaten Kudus	9 Kec	171.000.000			
		Fasilitasi Lomba Murid Berprestasi SD Tingkat Kecamatan	Kabupaten Kudus	9 Kec	90.000.000			
		Fasilitasi Lomba Green Clear SD Tingkat Kecamatan	Kabupaten Kudus	9 Kec	45.000.000			
		Fasilitasi Lomba UKS SD Tingkat Kecamatan	Kabupaten Kudus	9 Kec	45.000.000			
		Fasilitasi Lomba Perpustakaan SD Tingkat Kecamatan	Kabupaten Kudus	9 Kec	72.000.000			
		Fasilitasi Lomba Sekolah Adiwiyata SD Tingkat Kecamatan	Kabupaten Kudus	9 Kec	90.000.000			
		Fasilitasi Lomba Bercerita SD Tingkat Kecamatan	Kabupaten Kudus	9 Kec	72.000.000			
		Fasilitasi Lomba LCC SD Tingkat Kecamatan	Kabupaten Kudus	9 Kec	90.000.000			
		Fasilitasi Lomba Pekan Seni SD Tingkat Kecamatan	Kabupaten Kudus	9 Kec	90.000.000			
		terlaksananya lomba mapsi tk kabupaten dan provinsi (Rencana Tuan Rumah)	Kabupaten Kudus	1 Kgt	1.200.000.000			
		Terfasilitasinya ujian sekolah/AKM SD al : pengadaan ijazah SD, sosialisasi penyelenggaraan ujian sekolah /AKM di SD, perakitan soal ujian sekolah /AKM di SD, penggandaan dan , pendistribusian soal ujian sekolah /AKM di SD, pelatihan penyusunan ulangan semester SD	Kabupaten Kudus	4 Kgt	500.000.000			
		Fasilitasi Kegiatan PAI/MAPSI SD Tingkat Provinsi dan Tuan Rumah Festival PAI/MAPSI	Kabupaten Kudus	2 Kgt	1.080.000.000			
		Fasilitasi Kegiatan PAI/MAPSI SMP Tingkat Provinsi dan Tuan Rumah Festival PAI/MAPSI	Kabupaten Kudus	1 Kgt	983.000.000			
		Fasilitasi Lomba Pesta Siaga Tingkat Kecamatan	Kabupaten Kudus	9 Kec	180.000.000			
		Fasilitasi lomba Jambore tingkat Kecamatan	Kabupaten Kudus	9 Kec	180.000.000			
		Fasilitasi Lomba Pekan Seni Tingkat Kecamatan	Kabupaten Kudus	9 Kec	200.000.000			
		Fasilitasi Lomba Siswa Berprestasi Tingkat Kecamatan	Kabupaten Kudus	9 Kec	200.000.000			
		Fasilitasi lomba 5 Mapel dan lomba Kepramukaan	Kabupaten Kudus	9 Kec	200.000.000			
		Fasilitasi Pengembangan Kurikulum SMP	Kabupaten Kudus	1 Kgt	100.000.000			
		Fasilitasi Pengembangan Kurikulum SD	Kabupaten Kudus	1 Kgt	100.000.000			
		Fasilitasi SPM SD	Kabupaten Kudus	1 Kgt	100.000.000			
		Fasilitasi Sistem Penjaminan Mutu Pendidikan SD	Kabupaten Kudus	1 Kgt	100.000.000			
		Fasilitasi SPM SMP	Kabupaten Kudus	1 Kgt	100.000.000			
		Fasilitasi Sistem Penjaminan Mutu Pendidikan SMP	Kabupaten Kudus	1 Kgt	100.000.000			
1.01.1.01.01.16.105	BOS APBN	Jumlah lokasi / Pekerjaan		1 Pkt	63.348.500.000			
		Penyediaan bantuan operasional sekolah (BOS)	Kabupaten Kudus	1 Thn	63.348.500.000			

Kode	Urusan / Bidang Urusan Pemerintah Daerah dan Program / Kegiatan	Indikator Kinerja Program / Kegiatan	Rencana Tahun 2021				Catatan Penting	Ket.
			Lokasi	Target Capaian Kerja	Pagu Anggaran	Sumber Dana		
1	2	3	4	5	6	7	8	9
1.01.1.01.01.16.107	BOS APBD	Jumlah lokasi / Pekerjaan		2 Pkt	25.393.800.000			
		Fasilitasi Pendampingan BOS SD APBD	Kabupaten Kudus	12 Bln	14.377.200.000			
		Fasilitasi Pendampingan BOS SMP APBD	Kabupaten Kudus	12 Bln	11.016.600.000			
1.01.1.01.01.16.108	Pengadaan, Pemeliharaan dan Rehabilitasi Sarana dan Prasarana Pendidikan Dasar	Jumlah lokasi / Pekerjaan		909 Pkt	169.144.346.000			
		REHABILITASI HALAMAN SEKOLAH (PAVING) SMP 2 JEKULO	Kabupaten Kudus	1.00 Pkt	70.000.000			
		PEMBANGUNAN MUSHOLLA SD 3 MEJOBO	Kabupaten Kudus	0.00 Pkt	200.000.000			
		Pembuatan Gapura SMP 1 Kaliwungu	Kabupaten Kudus	1.00 Pkt	100.000.000			
		Pembangunan Pagar SDN 3 Megawon (sisi timur dan selatan)	Dukuh Bogol RT.04 RW.03	176.00 M2	300.000.000			
		REHAB RUANG KELAS SD 4 TEMULUS	SD 4 TEMULUS	1.00 Pkt	400.000.000			
		REHAB RUANG KELAS SD 4 PAYAMAN	SD 4 PAYAMAN	1.00 Pkt	300.000.000			
		PEMBANGUNAN RUANG KELAS BARU SD 2 PAYAMAN	SD 2 PAYAMAN	0.00 Pkt	250.000.000			
		Pembangunan Pagar	Kesambi , SDN 2	1.00 Unit	150.000.000			
		Pembangunan WC 5 Buah	Kesambi , SDN 2	5.00 Unit	150.000.000			
		PEMBANGUNAN REHAB RUANG KELAS SMP 2 MEJOBO	SMP 2 MEJOBO	1.00 Pkt	40.000.000			
		Pagar Keliling Belakang SD 1 Golantepus	Desa Golantepus, Mejobo, Kudus	1.00 Pkt	200.000.000			
		PEMBANGUNAN REHAB RUANG KELAS SD 2 GOLANTEPUS	SD 2 GOLANTEPUS	0.00 Pkt	50.000.000			
		PEMBANGUNAN REHAB RUANG KELAS SD 2 BAE	SD 2 BAE	0.00 Pkt	40.000.000			
		PEMBANGUNAN REHAB RUANG KELAS SD 4 GONDANGMANIS	SD 4 GONDANGMANIS	0.00	200.000.000			
		PEMBANGUNAN REHAB RUANG KELAS SD 3 PEGANJARAN	SD 3 PEGANJARAN	0.00 Pkt	40.000.000			
		REHAB PAGAR SD N 05 CRANGGANG DESA CRANGGANG RT.05 RW.05 KECAMATAN DAWE	SD N 05 CRANGGANG DESA CRANGGANG RT.05 RW.05 KECAMATAN DAWE	1.00 Pkt	200.000.000			
		PEMBANGUNAN JAMBAN SD 6 KANDANGMAS KECAMATAN DAWE	SD 6 KANDANGMAS KECAMATAN DAWE	1.00 Pkt	150.000.000			
		REHAB RUANG KELAS SD 2 REJOSARI KECAMATAN DAWE	SD 2 REJOSARI KECAMATAN DAWE	1.00 Pkt	150.000.000			
		REHAB RUANG GURU SD 5 MARGOREJO KECAMATAN DAWE	SD 5 MARGOREJO KECAMATAN DAWE	1.00 Pkt	150.000.000			
		REHAB ATAP SEKOLAH SMP N 02 JEKULO JL. TANJUNGREJO DESA TANJUNGREJO KECAMATAN JEKULO	SMP N 2 JEKULO	1.00 Pkt	200.000.000			
		REHAB RUANG GURU SD 5 HONGGOSOCO KECAMATAN JEKULO	SD 5 HONGGOSOCO	1.00 Pkt	150.000.000			
		PAVINGISASI LAPANGAN SD 2 HADIPOLO	SD 2 HADIPOLO	800.00 M2	150.000.000			
		REHAB RUANG KELAS SD N 01 JEKULO JALAN PANDEAN NO. 1 JEKULO DESA JEKULO KECAMATAN JEKULO	SD 1 JEKULO	1.00 Pkt	200.000.000			
		REHAB PAGAR SD N 02 JEKULO JALAN PANDEAN NO. 27 JEKULO DESA JEKULO KECAMATAN JEKULO	SD 2 JEKULO	1.00 Pkt	200.000.000			
		PEMBANGUNAN MUSHOLA SDN 04 PLADEN KEC. JEKULO KAB. KUDUS	SDN 04 PLADEN	1.00	150.000.000			
		REHAB PAGAR SD N 02 TERBAN JALAN KANCILAN RT.02 RW.05 DESA TERBAN KECAMATAN JEKULO	SD N 02 TERBAN	1.00 Pkt	200.000.000			
		PEMBANGUNAN MUSHOLA SDN 06 BULUNGKULON KEC. JEKULO KAB. KUDUS	SDN 06 BULUNGCANGKRING	1.00	150.000.000			
		REHABILITASI MCK SDN 6 BULUNGCANGKRING KECAMATAN JEKULO KABUPATEN KUDUS	SDN 06 BULUNGCANGKRING	1.00	100.000.000			
		PENGADAAN LAPTOP DAN LCD PROJECTOR SDN 06 BULUNGCANGKRING KECAMATAN JEKULO KABUPATEN KUDUS	SDN 06 BULUNGCANGKRING	1.00	50.000.000			
		REHAB SD 2 MEJOBO	SD 2 MEJOBO	1.00 Pkt	200.000.000			

Kode	Urusan / Bidang Urusan Pemerintah Daerah dan Program / Kegiatan	Indikator Kinerja Program / Kegiatan	Rencana Tahun 2021				Catatan Penting	Ket.
			Lokasi	Target Capaian Kerja	Pagu Anggaran	Sumber Dana		
1	2	3	4	5	6	7	8	9
		PEMBANGUNAN JAMBAN SD 3 KESAMBI	SD 3 KESAMBI	1.00 Pkt	75.000.000			
		PEMBANGUNAN UKS SMP 1 MEJOBO	SMP 1 MEJOBO	1.00 Pkt	200.000.000			
		PEMBANGUNAN RUANG KELAS SD 2 PAYAMAN KECAMATAN MEJOBO	SD 2 PAYAMAN KECAMATAN MEJOBO	1.00 Pkt	200.000.000			
		PEMBANGUNAN LAPANGAN BASKET SMP 2 UNDAAN	SMP 2 UNDAAN	1.00 Pkt	150.000.000			
		REHAB TOTAL SD UNDAAN LOR	Desa Undaan Lor	1.00 Pkt	6.000.000.000			
		PENGADAAN LAPTOP DAN LCD PROJECTOR SDN 3 NGEMBAL KULON KECAMATAN JATI KABUPATEN KUDUS	SDN 3 NGEMBAL	1.00	50.000.000			
		PEMBANGUNAN RUANG PERPUSTAKAAN SD 2 DESA MEGAWON KECAMATAN JATI	SD 2 DESA MEGAWON KECAMATAN JATI	1.00 Pkt	200.000.000			
		PEMBANGUNAN PAGAR SD 2 DESA MEGAWON KECAMATAN JATI	SD 2 DESA MEGAWON KECAMATAN JATI	1.00 Pkt	200.000.000			
		REHAB RUANG KELAS SD 3 JEPANGPAKIS KECAMATAN JATI	SD 3 JEPANGPAKIS KECAMATAN JATI	1.00 Pkt	200.000.000			
		PEMBANGUNAN LAPANG UPACARA DAN LAPANGAN BASKET SD 3 JEPANGPAKIS KECAMATAN JATI	SD 3 JEPANGPAKIS KECAMATAN JATI	1.00 Pkt	200.000.000			
		PEMBANGUNAN PAGAR SD 2 LORAM WETAN KECAMATAN JATI	SD 2 LORAM WETAN KECAMATAN JATI	1.00 Pkt	200.000.000			
		TEMPAT PARKIR SD 1 JATI WETAN KECAMATAN JATI	SD 1 JATI WETAN KECAMATAN JATI	1.00 Pkt	50.000.000			
		PEMBANGUNAN RUANG GURU SMP 2 JATI	SMP 2 JATI	1.00 Pkt	400.000.000			
		PEMBANGUNAN SANITASI SEKOLAH SD 3 PAPRINGAN KECAMATAN KALIWUNGU	SD 3 PAPRINGAN KECAMATAN KALIWUNGU	1.00 Pkt	150.000.000			
		REHAB SD 2 MIJEN	SD 2 MIJEN	1.00	200.000.000			
		REHAB PAGAR DAN PEMBUATAN GAPURA SD 4 KALIWUNGU KECAMATAN KALIWUNGU	SD 4 KALIWUNGU KECAMATAN KALIWUNGU	1.00 Pkt	165.000.000			
		PEMBANGUNAN PAGAR SEKOLAH SD 3 KARANGAMPEL KECAMATAN KALIWUNGU	SD 3 KARANGAMPEL KECAMATAN KALIWUNGU	1.00 Pkt	200.000.000			
		PEMBANGUNAN PAGAR SEKOLAH BELAKANG SD 1 KARANGAMPEL KECAMATAN KALIWUNGU	SD 1 KARANGAMPEL KECAMATAN KALIWUNGU	1.00 Pkt	200.000.000			
		PEMBANGUNAN RUANG KELAS BARU (RKB) SD 2 KEDUNGDOWO RT.04 RW.04 KECAMATAN KALIWUNGU	SD 2 KEDUNGDOWO	1.00 Pkt	150.000.000			
		REHAB SD 4 SIDOREKSO	SD 4 SIDOREKSO	1.00	200.000.000			
		REHAB SD 1 SIDOREKSO	SD 1 SIDOREKSO	1.00	200.000.000			
		REHAB SD 2 SIDOREKSO	SD 2 SIDOREKSO	1.00	200.000.000			
		PAVINGISASI LAPANGAN UPACARA SD 1 GARUNG KIDUL KECAMATAN KALIWUNGU	SD 1 GARUNG KIDUL KECAMATAN KALIWUNGU	1.00 Pkt	40.000.000			
		REHAB KAMAR MANDI DAN WC, SANITASI SD 4 PRAMBATAN LOR KECAMATAN KALIWUNGU	SD 4 PRAMBATAN LOR KECAMATAN KALIWUNGU	1.00 Pkt	150.000.000			
		REHAB PAGAR DAN GAPURA SD 01 PRAMBATAN KIDUL KECAMATAN KALIWUNGU	SD 01 PRAMBATAN KIDUL KECAMATAN KALIWUNGU	1.00 Pkt	150.000.000			
		REHAB RUANG PARKIR DAN PAGAR SEKOLAH SMP 1 KALIWUNGU	SMP 1 KALIWUNGU	1.00 Pkt	200.000.000			
		REHAB 3 RUANG KELAS SMP 2 KALIWUNGU	SMP 2 KALIWUNGU	1.00 Pkt	200.000.000			
		REHABILITASI RUANG KELAS SD 3 WERGU WETAN KECAMATAN KOTA	SD 3 WERGU WETAN KECAMATAN KOTA	1.00 Pkt	200.000.000			
		REHABILITASI RUANG KELAS SD 3 PURWOSARI KECAMATAN KOTA	SD 3 PURWOSARI KECAMATAN KOTA	1.00 Pkt	200.000.000			
		PEMBANGUNAN REHAB KELAS SD 1 DESA MLATI NOROWITO KECAMATAN KOTA	SD 1 MLATI NOROWITO	1.00 Pkt	200.000.000			
		REHABILITASI RUANG KELAS SD GLANTENGAN KECAMATN KOTA	SD GLANTENGAN KECAMATN KOTA	1.00 Pkt	200.000.000			
		REHABILITASI RUANG KELAS SD KRAMAT KECAMATAN KOTA	SD KRAMAT KECAMATAN KOTA	1.00 Pkt	200.000.000			
		REHAB LAPANGAN SD SD 6 DESA KLUMPIT KECAMATAN GEBOG	SD SD 6 DESA KLUMPIT KECAMATAN GEBOG	1.00 Pkt	200.000.000			
		REHABILITASI RUANG KELAS SD 3 MLATI LOR KECAMATAN KOTA	SD 3 MLATI LOR KECAMATAN KOTA	1.00 Pkt	200.000.000			
		REHAB RUANG SD 2 JAPAN KECAMATAN DAWE	SD 2 JAPAN	1.00 Pkt	200.000.000			
		REHAB KAMAR MANDI DAN WC SD 5 KLUMPIT KECAMATAN GEBOG	SD 5 KLUMPIT KECAMATAN GEBOG	4.00 Ruang	150.000.000			
		REHAB RUANG KELAS DAN PAGAR SD 6 DESA KLUMPIT KECAMATAN KLUMPIT	SD 6 DESA KLUMPIT KECAMATAN GEBOG	1.00 Pkt	200.000.000			

Kode	Urusan / Bidang Urusan Pemerintah Daerah dan Program / Kegiatan	Indikator Kinerja Program / Kegiatan	Rencana Tahun 2021				Catatan Penting	Ket.
			Lokasi	Target Capaian Kerja	Pagu Anggaran	Sumber Dana		
1	2	3	4	5	6	7	8	9
		REHAB KAMAR MANDI SD 6 DESA GONDOSARI KECAMATAN GEBOG	SD 6 DESA GONDOSARI KECAMATAN GEBOG	1.00 Pkt	200.000.000			
		PEMBANGUNAN WC SD N 2 KARANGMALANG KECAMATAN GEBOG	SD N 2 KARANGMALANG KECAMATAN GEBOG	1.00 Pkt	150.000.000			
		PEMBANGUNAN GEDUNG PERPUSTAKAAN SD N 2 KARANGMALANG KECAMATAN GEBOG	SD N 2 KARANGMALANG KECAMATAN GEBOG	1.00 Pkt	160.000.000			
		PEMBANGUNAN REHAB RUANG KELAS SD N 2 KARANGMALANG KECAMATAN GEBOG	SD N 2 KARANGMALANG KECAMATAN GEBOG	1.00 Pkt	750.000.000			
		REHAB LAPANGAN SD 1 PADURENAN KECAMATAN GEBOG	SD 1 PADURENAN KECAMATAN GEBOG	1.00 Pkt	200.000.000			
		PEMBANGUNAN PAGAR SEKOLAH SD 3 GAETASRABI	SD 3 GAETASRABI	1.00 Pkt	200.000.000			
		PEMBUATAN TALUD PAGAR SEKOLAH SD 1 KANDANGMAS	HALAMAN TIMUR SD 1 KANDANGMAS	1.00 Pkt	200.000.000			
		PAVINGISASI SD REJOSARI 1	SD 1 REJOSARI	1.00 Pkt	200.000.000			
		PAFINGISASI LAPANGAN UPACARA SD 8 TANJUNGREJO	Desa Tanjungrejo	1.00 Pkt	200.000.000			
		PAFINGISASI LAPANGAN UPACARA SD 2 GONDOHARUM	Desa Gondoharum	1.00 Pkt	250.000.000			
		PEMBANGUNAN RKB SD NURUL YASIN MEJOBO	Desa Mejobo	1.00 Pkt	600.000.000			
		REHABILITASI RUANG KELAS SD 1 KARANGROWO	SD 1 KARANGROWO	1 Pkt	500.000.000			
		REHABILITASI JAMBAN DAN PAVING HALAMAN SD 5 KARANGROWO	SD 5 KARANGROWO	1 Pkt	200.000.000			
		REHABILITASI RUANG KELAS SD 4 PLOSO	SD 4 PLOSO	1.00	200.000.000			
		REHABILITASI PERPUSTAKAAN SD 3 PLOSO	SD 3 PLOSO	1.00	200.000.000			
		PEMBANGUNAN HALAMAN SD 2 PLOSO	SD 2 PLOSO	1.00	200.000.000			
		REHABILITASI PERPUSTAKAAN SD 1 PASURUHAN KIDUL	SD 1 PASURUHAN KIDUL	1.00	200.000.000			
		REHABILITASI RUANG KELAS SD 2 PURWOSARI	SD 2 PURWOSARI	1.00	200.000.000			
		REHABILITASI RUANG KELAS SD. 2 PASURUHAN LOR	SD. 2 PASURUHAN LOR	1.00	200.000.000			
		REHAB RUANG KELAS DAN PAGAR SD 6 GETAS RABI KECAMATN GEBOG	SD 6 GETAS RABI KECAMATN GEBOG	1.00 Pkt	200.000.000			
		PEMBANGUNAN SD UNGGULAN UNDAAN LOR	Desa Undaan Lor	1.00 Pkt	6.000.000.000			
		PEMBANGUNAN LAPANGAN UPACARA SD 3 ADIWARNO	SD 3 ADIWARNO	1.00 Pkt	400.000.000			
		PEMBANGUNAN REHAB RUANG KELAS SD 1 GOLANTEPUS	SD 1 GOLANTEPUS	0.00 Pkt	50.000.000			
		PAFINGISASI LAPANGAN UPACARA SD 3 KLALING	Desa Klaling	1.00 Pkt	200.000.000			
		PEMBANGUNAN WC / JAMBAN SD 2 GONDOHARUM	Desa Gondoharum	1.00 Pkt	150.000.000			
		PEMBANGUNAN MUSHOLLA SD 3 KLALING	Desa Klaling	1.00 Pkt	200.000.000			
		PEMBANGUNAN PAGAR SD 1 KLALING	Desa Klaling	1.00 Pkt	200.000.000			
		PEMBANGUNAN REHAB BERAT SD 2 KLALING	Desa Klaling	0.00 -	200.000.000			
		PEMBANGUNAN PERPUSTAKAAN SD 3 KLALING	Desa Klaling	1.00 Pkt	200.000.000			
		PAFINGISASI LAPANGAN UPACARA SD 4 JEKULO	Desa Jekulo	1.00 Pkt	150.000.000			
		PEMBANGUNAN PAGAR LAPANGAN OLAH RAGA SMP 2 JEKULO	SMP 2 JEKULO	1.00 Pkt	200.000.000			
		PEMBANGUNAN REHAB RUANG KELAS SD 3 PANJANG	SD 3 PANJANG	0.00 Pkt	40.000.000			
		Pembangunan Gedung SD	Peganjaran	1.00 Bh	150.000.000			
		Pembangunan gedung sekolah Dasar	sd 2 bae	4.00 Bh	50.000.000			
		Pembangunan pagar sekolah daras negeri 06 Gondosari	rw 01 dk tuis Gondosari	60.00 M	250.000.000			
		REHAB RUANG KELAS SD DAN PEMBERIAN ROLLING DOOR SD 5 RAHTAWU KECAMATAN GEBOG	SD 5 RAHTAWU KECAMATAN DAWE	1.00 Pkt	200.000.000			
		PEMBANGUNAN RUANG KELAS BARU SD 2 GETASRABI	SD 2 GETASRABI	1.00 Pkt	300.000.000			

Kode	Urusan / Bidang Urusan Pemerintah Daerah dan Program / Kegiatan	Indikator Kinerja Program / Kegiatan	Rencana Tahun 2021				Catatan Penting	Ket.
			Lokasi	Target Capaian Kerja	Pagu Anggaran	Sumber Dana		
1	2	3	4	5	6	7	8	9
		REABILITASI GEDUNG SD 2 NGEMBALREJO BAE KUDUS	Desa Ngembalrejo	1.00 Pkt	400.000.000			
		Pembuatan Gapura SMP 1 Kaliwungu	desa kedungdowo	1 Pkt	100.000.000			
		Pembangunan Pagar SDN 3 Megawon (sisi timur dan selatan)	Dukuh Bogol RT.04 RW.03	176 M2	300.000.000			
		PEMBANGUNAN RUANG KELAS BARU SD 2 PAYAMAN	SD 2 PAYAMAN	1 Pkt	250.000.000			
		REHAB RUANG KELAS SD 4 PAYAMAN	SD 4 PAYAMAN	1 Pkt	300.000.000			
		Pembangunan Pagar	Kesambi , SDN 2	1 Unit	150.000.000			
		REHAB RUANG KELAS SD 4 TEMULUS	SD 4 TEMULUS	1 Pkt	400.000.000			
		Pembangunan WC 5 Buah	Kesambi , SDN 2	5 Unit	150.000.000			
		PEMBANGUNAN REHAB RUANG KELAS SMP 2 MEJOBO	SMP 2 MEJOBO	1 Pkt	40.000.000			
		Pagar Keliling Belakang SD 1 Golantepus	Desa Golantepus, Mejobo, Kudus	1 Pkt	200.000.000			
		PEMBANGUNAN REHAB RUANG KELAS SD 2 GOLANTEPUS	SD 2 GOLANTEPUS	1 Pkt	50.000.000			
		PEMBANGUNAN REHAB RUANG KELAS SD 4 GONDANGMANIS	SD 4 GONDANGMANIS	1 Pkt	200.000.000			
		PEMBANGUNAN REHAB RUANG KELAS SD 2 BAE	SD 2 BAE	1 Pkt	40.000.000			
		REHABILITASI RUANG KELAS SD 2 PURWOSARI	SD 2 PURWOSARI	1 Pkt	200.000.000			
		PEMBANGUNAN REHAB RUANG KELAS SD 3 PEGANJARAN	SD 3 PEGANJARAN	1 Pkt	40.000.000			
		REHABILITASI RUANG KELAS SD. 2 PASURUHAN LOR	SD. 2 PASURUHAN LOR	1 Pkt	200.000.000			
		REHABILITASI PERPUSTAKAAN SD 1 PASURUHAN KIDUL	SD 1 PASURUHAN KIDUL	1 Pkt	200.000.000			
		PEMBANGUNAN HALAMAN SD 2 PLOSO	SD 2 PLOSO	1 Pkt	200.000.000			
		REHABILITASI RUANG KELAS SD 4 PLOSO	SD 4 PLOSO	1 Pkt	200.000.000			
		REHABILITASI PERPUSTAKAAN SD 3 PLOSO	SD 3 PLOSO	1 Pkt	200.000.000			
		REHABILITASI JAMBAN DAN PAVING HALAMAN SD 5 KARANGROWO	SD 5 KARANGROWO	1 Pkt	200.000.000			
		REHABILITASI RUANG KELAS SD 1 KARANGROWO	SD 1 KARANGROWO	1 Pkt	500.000.000			
		PEMBANGUNAN RKB SD NURUL YASIN MEJOBO	Desa Mejobo	1 Pkt	600.000.000			
		PAFINGISASI LAPANGAN UPACARA SD 2 GONDOHARUM	Desa Gondoharum	1 Pkt	250.000.000			
		PAVINGISASI SD 1 REJOSARI	SD 1 REJOSARI	1 Pkt	200.000.000			
		PAFINGISASI LAPANGAN UPACARA SD 8 TANJUNGREJO	Desa Tanjungrejo	1 Pkt	200.000.000			
		PEMBUATAN TALUD PAGAR SEKOLAH SD 1 KANDANGMAS	HALAMAN TIMUR SD 1 KANDANGMAS	1 Pkt	200.000.000			
		PEMBANGUNAN PAGAR SEKOLAH SD 3 GAETASRABI	SD 3 GAETASRABI	1 Pkt	200.000.000			
		REHABILITASI RUANG KELAS SD KRAMAT KECAMATAN KOTA	SD KRAMAT KECAMATAN KOTA	1 Pkt	200.000.000			
		REHABILITASI RUANG KELAS SD 3 MLATI LOR KECAMATAN KOTA	SD 3 MLATI LOR KECAMATAN KOTA	1 Pkt	200.000.000			
		REHAB LAPANGAN SD SD 6 DESA KLUMPIT KECAMATAN GEBOG	SD SD 6 DESA KLUMPIT KECAMATAN GEBOG	1 Pkt	200.000.000			
		REHABILITASI RUANG KELAS SD GLANTENGAN KECAMATN KOTA	SD GLANTENGAN KECAMATN KOTA	1 Pkt	200.000.000			
		PEMBANGUNAN REHAB KELAS SD 1 DESA MLATI NOROWITO KECAMATAN KOTA	SD 1 DESA MLATI NOROWITO KECAMATAN KOTA	1 Pkt	200.000.000			
		REHAB 3 RUANG KELAS SMP 2 KALIWUNGU	SMP 2 KALIWUNGU	1 Pkt	200.000.000			
		REHABILITASI RUANG KELAS SD 3 WERGU WETAN KECAMATAN KOTA	SD 3 WERGU WETAN KECAMATAN KOTA	1 Pkt	200.000.000			
		REHABILITASI RUANG KELAS SD 3 PURWOSARI KECAMATAN KOTA	SD 3 PURWOSARI KECAMATAN KOTA	1 Pkt	200.000.000			
		REHAB RUANG PARKIR DAN PAGAR SEKOLAH SMP 1 KALIWUNGU	SMP 1 KALIWUNGU	1 Pkt	200.000.000			

Kode	Urusan / Bidang Urusan Pemerintah Daerah dan Program / Kegiatan	Indikator Kinerja Program / Kegiatan	Rencana Tahun 2021				Catatan Penting	Ket.
			Lokasi	Target Capaian Kerja	Pagu Anggaran	Sumber Dana		
1	2	3	4	5	6	7	8	9
		REHAB PAGAR DAN GAPURA SD 01 PRAMBATAN KIDUL KECAMATAN KALIWUNGU	SD 01 PRAMBATAN KIDUL KECAMATAN KALIWUNGU	1 Pkt	150.000.000			
		REHAB KAMAR MANDI DAN WC, SANITASI SD 4 PRAMBATAN LOR KECAMATAN KALIWUNGU	SD 4 PRAMBATAN LOR KECAMATAN KALIWUNGU	1 Pkt	150.000.000			
		PAVINGISASI LAPANGAN UPACARA SD 1 GARUNG KIDUL KECAMATAN KALIWUNGU	SD 1 GARUNG KIDUL KECAMATAN KALIWUNGU	1 Pkt	40.000.000			
		REHAB SD 2 SIDOREKSO	SD 2 SIDOREKSO	1 Pkt	200.000.000			
		REHAB SD 1 SIDOREKSO	SD 1 SIDOREKSO	1 Pkt	200.000.000			
		REHAB SD 4 SIDOREKSO	SD 4 SIDOREKSO	1 Pkt	200.000.000			
		PEMBANGUNAN RUANG KELAS BARU (RKB) SD 2 KEDUNGDOWO RT.04 RW.04 KECAMATAN KALIWUNGU	SD 2 KEDUNGDOWO	1 Pkt	150.000.000			
		PEMBANGUNAN PAGAR SEKOLAH BELAKANG SD 1 KARANGAMPEL KECAMATAN KALIWUNGU	SD 1 KARANGAMPEL KECAMATAN KALIWUNGU	1 Pkt	200.000.000			
		PEMBANGUNAN PAGAR SEKOLAH SD 3 KARANGAMPEL KECAMATAN KALIWUNGU	SD 3 KARANGAMPEL KECAMATAN KALIWUNGU	1 Pkt	200.000.000			
		REHAB SD 2 MIJEN	SD 2 MIJEN	1 Pkt	200.000.000			
		PEMBANGUNAN SANITASI SEKOLAH SD 3 PAPRINGAN KECAMATAN KALIWUNGU	SD 3 PAPRINGAN KECAMATAN KALIWUNGU	1 Pkt	150.000.000			
		REHAB PAGAR DAN PEMBUATAN GAPURA SD 4 KALIWUNGU KECAMATAN KALIWUNGU	SD 4 KALIWUNGU KECAMATAN KALIWUNGU	1 Pkt	165.000.000			
		TEMPAT PARKIR SD 1 JATI WETAN KECAMATAN JATI	SD 1 JATI WETAN KECAMATAN JATI	1 Pkt	50.000.000			
		PEMBANGUNAN PAGAR SD 2 LORAM WETAN KECAMATAN JATI	SD 2 LORAM WETAN KECAMATAN JATI	1 Pkt	200.000.000			
		PEMBANGUNAN LAPANG UPACARA DAN LAPANGAN BASKET SD 3 JEPANGPAKIS KECAMATAN JATI	SD 3 JEPANGPAKIS KECAMATAN JATI	1 Pkt	200.000.000			
		REHAB RUANG KELAS SD 3 JEPANGPAKIS KECAMATAN JATI	SD 3 JEPANGPAKIS KECAMATAN JATI	1 Pkt	200.000.000			
		PEMBANGUNAN PAGAR SD 2 DESA MEGAWON KECAMATAN JATI	SD 2 DESA MEGAWON KECAMATAN JATI	1 Pkt	200.000.000			
		PEMBANGUNAN RUANG PERPUSTAKAAN SD 2 DESA MEGAWON KECAMATAN JATI	SD 2 DESA MEGAWON KECAMATAN JATI	1 Pkt	200.000.000			
		PENGADAAN LAPTOP DAN LCD PROJECTOR SDN 3 NGEMBAL KULON KECAMATAN JATI KABUPATEN KUDUS	SD 3 NGEMBAL KULON	1 Pkt	50.000.000			
		REHAB TOTAL SD UNDAAN LOR	Desa Undaan Lor	1 Pkt	6.000.000.000			
		PEMBANGUNAN LAPANGAN BASKET SMP 2 UNDAAN	SMP 2 UNDAAN	1 Pkt	150.000.000			
		PEMBANGUNAN RUANG KELAS SD 2 PAYAMAN KECAMATAN MEJOBO	SD 2 PAYAMAN KECAMATAN MEJOBO	1 Pkt	200.000.000			
		PEMBANGUNAN JAMBAN SD 3 KESAMBI	SD 3 KESAMBI	1 Pkt	75.000.000			
		REHAB SD 2 MEJOBO	Mejobo	1 Pkt	200.000.000			
		PEMBANGUNAN UKS SMP 1 MEJOBO	Mejobo	1 Pkt	200.000.000			
		PENGADAAN LAPTOP DAN LCD PROJECTOR SDN 06 BULUNGCANGKRING KECAMATAN JEKULO KABUPATEN KUDUS	SDN 06 BULUNGCANGKRING	1 Pkt	50.000.000			
		REHABILITASI MCK SDN 6 BULUNGCANGKRING KECAMATAN JEKULO KABUPATEN KUDUS	SDN 06 BULUNGCANGKRING	1 Pkt	100.000.000			
		PEMBANGUNAN MUSHOLA SDN 06 BULUNGKULON KEC. JEKULO KAB. KUDUS	SDN 06 BULUNGKULON	1 Pkt	150.000.000			
		REHAB PAGAR SD N 02 TERBAN JALAN KANCILAN RT.02 RW.05 DESA TERBAN KECAMATAN JEKULO	SD N 02 TERBAN	1 Pkt	200.000.000			
		PEMBANGUNAN MUSHOLA SDN 04 PLADEN KEC. JEKULO KAB. KUDUS	SDN 04 PLADEN	1 Pkt	150.000.000			
		REHAB PAGAR SD N 02 JEKULO JALAN PANDEAN NO. 27 JEKULO DESA JEKULO KECAMATAN JEKULO	SD N 02 JEKULO	1 Pkt	200.000.000			
		PAVINGISASI LAPANGAN SD 2 HADIPOLO	Depan Balai Desa Hadipolo	800 M2	150.000.000			
		REHAB RUANG GURU SD 5 HONGGOSOCO KECAMATAN JEKULO	SD 5 HONGGOSOCO KECAMATAN JEKULO	1 Pkt	150.000.000			
		REHAB ATAP SEKOLAH SMP N 02 JEKULO JL. TANJUNGREJO DESA TANJUNGREJO KECAMATAN JEKULO	SMP N 02 JEKULO	1 Pkt	200.000.000			
		REHAB RUANG GURU SD 5 MARGOREJO KECAMATAN DAWE	SD 5 MARGOREJO KECAMATAN DAWE	1 Pkt	150.000.000			
		PEMBANGUNAN JAMBAN SD 6 KANDANGMAS KECAMATAN DAWE	SD 6 KANDANGMAS KECAMATAN DAWE	1 Pkt	150.000.000			
		Rehabilitasi sedang/berat Perpustakaan SD 3 Demaan	SD 3 Demaan	1 Pkt	200.000.000			

Kode	Urusan / Bidang Urusan Pemerintah Daerah dan Program / Kegiatan	Indikator Kinerja Program / Kegiatan	Rencana Tahun 2021				Catatan Penting	Ket.
			Lokasi	Target Capaian Kerja	Pagu Anggaran	Sumber Dana		
1	2	3	4	5	6	7	8	9
		REHAB RUANG KELAS SD 2 REJOSARI KECAMATAN DAWE	SD 2 REJOSARI KECAMATAN DAWE	1 Pkt	150.000.000			
		REHAB PAGAR SD N 05 CRANGGANG DESA CRANGGANG RT.05 RW.05 KECAMATAN DAWE	SD N 05 CRANGGANG	1 Pkt	200.000.000			
		REHAB RUANG SD 2 JAPAN KECAMATAN DAWE	REHAB RUANG SD 2 JAPAN KECAMATAN DAWE	1 Pkt	200.000.000			
		REHAB KAMAR MANDI DAN WC SD 5 KLUMPIT KECAMATAN GEBOG	SD 5 KLUMPIT KECAMATAN GEBOG	4 Ruang	150.000.000			
		REHAB RUANG KELAS DAN PAGAR SD 6 DESA KLUMPIT KECAMATAN KLUMPIT	SD 6 DESA KLUMPIT KECAMATAN GEBOG	1 Pkt	200.000.000			
		REHAB RUANG KELAS DAN PAGAR SD 6 GETAS RABI KECAMATN GEBOG	SD 6 GETAS RABI KECAMATN GEBOG	1 Pkt	200.000.000			
		REHAB LAPANGAN SD 1 PADURENAN KECAMATAN GEBOG	SD 1 PADURENAN KECAMATAN GEBOG	1 Pkt	200.000.000			
		PEMBANGUNAN GEDUNG PERPUSTAKAAN SD N 2 KARANGMALANG KECAMATAN GEBOG	SD N 2 KARANGMALANG KECAMATAN GEBOG	1 Pkt	160.000.000			
		PEMBANGUNAN REHAB RUANG KELAS SD N 2 KARANGMALANG KECAMATAN GEBOG	SD N 2 KARANGMALANG KECAMATAN GEBOG	1 Pkt	750.000.000			
		PEMBANGUNAN WC SD N 2 KARANGMALANG KECAMATAN GEBOG	SD N 2 KARANGMALANG KECAMATAN GEBOG	1 Pkt	150.000.000			
		REHAB KAMAR MANDI SD 6 DESA GONDOSARI KECAMATAN GEBOG	SD 6 DESA GONDOSARI KECAMATAN GEBOG	1 Pkt	200.000.000			
		Rehabilitasi/pembangunan Ruang guru SMP 2 Jati kudus	Kab. Kudus	1 Pkt	400.000.000			
		Pembangunan Pagar SD 2 Garung kidul	SD 2 Garung kidul	1 Pkt	200.000.000			
		Rehabilitasi Mushola SMP 1 Kaliwungu	SMP 1 Kaliwungu	1 Pkt	180.000.000			
		Pengadaan Meubelair perpustakaan SMP Bhakti	SMP Bhakti	1 Pkt	20.000.000			
		Rehabilitasi Tempat Parkir SMP 1 Kaliwungu	SMP 1 Kaliwungu	1 Pkt	190.000.000			
		Pengadaan Peralatan TIK SMP Bhakti	SMP Bhakti	1 Pkt	212.000.000			
		Rehabilitasi Atap Ruang Kelas SMP Bhakti Praja Gebog	SMP Bhakti Praja Gebog	1 Pkt	57.500.000			
		Pengadaan Alat Praktek Mata Pelajaran Informatika SMP Bhakti Praja Gebog	SMP Bhakti Praja Gebog	1 Pkt	17.650.000			
		Pembangunan Pagar Depan SMP 3 Dawe	SMP 3 Dawe	1 Pkt	126.000.000			
		Rehabilitasi Ruang Kelas SD 1 Golantepus	SD 1 Golantepus	1 Pkt	100.000.000			
		Pembanguan Pagar Keliling SMP 3 Dawe	SMP 3 Dawe	1 Pkt	123.750.000			
		Rehabilitasi Ruang Kepala Sekolah SD 1 Golantepus	SD 1 Golantepus	1 Pkt	100.000.000			
		Pembangunan Kamar Mandi Guru dan Murid	SD 1 Golantepus	1 Pkt	100.000.000			
		Pembangunan Senderan 2 SMP 3 Dawe	SMP 3 Dawe	1 Pkt	48.000.000			
		Pembanguna Musholla SD 1 Golantepus	SD 1 Golantepus	1 Pkt	100.000.000			
		Rehabilitasi Tempat Ibadah SMP 3 Dawe	SMP 3 Dawe	1 Pkt	100.000.000			
		Pengadaan Meja Kursi Siswa	SD 1 Golantepus	1 Pkt	10.000.000			
		Perbaikan Gedung Lantai 1 SMP 1 Gebog	SMP 1 Gebog	1 Pkt	500.000.000			
		Pembangunan Ruang Kelas dan Ruang Guru SD 2 Jepang	SD 2 Jepang	1 Pkt	250.000.000			
		Pengadaan Perangkat Kamera CCTV SMP 1 Gebog	SMP 1 Gebog	1 Pkt	60.000.000			
		Pembangunan Kamar mandi/ WC siswa SD 2 Jepang	SD 2 Jepang	1 Pkt	100.000.000			
		Rehabilitasi Papan nama SD 2 Jepang	SD 2 Jepang	1 Pkt	100.000.000			
		Pembanguan Ruang Kelas lantai 2 SMP 5 Kudus	SMP 5 Kudus	1 Pkt	600.000.000			
		Rehabilitasi Ruang Kelas SD 2 Hadiwarno	SD 2 Adiwarno	1 Pkt	480.000.000			
		Rehabilitasi Halaman Sekolah SMP 5 Kudus	SMP 5 Kudus	1 Pkt	250.000.000			
		Pengadaan Laboratorium Komputer SMP 5 Kudus	SMP 5 Kudus	1 Pkt	200.000.000			

Kode	Urusan / Bidang Urusan Pemerintah Daerah dan Program / Kegiatan	Indikator Kinerja Program / Kegiatan	Rencana Tahun 2021				Catatan Penting	Ket.
			Lokasi	Target Capaian Kerja	Pagu Anggaran	Sumber Dana		
1	2	3	4	5	6	7	8	9
		Rehabilitasi Ruang Kelas SD 4 Temulus	SD 4 Temulus	1 Pkt	62.000.000			
		Rehabilitasi Pagar Samping SMP 5 Kudus	SMP 5 Kudus	1 Pkt	60.000.000			
		Rehabilitasi Ruang Kelas SMP 5 Kudus	SMP 5 Kudus	1 Pkt	120.000.000			
		Pembangunan Ruang Guru SD 1 Kesambi	SD 1 Kesambi	1 Pkt	70.000.000			
		Pembangunan Musholla SD 1 Kesambi	SD 1 Kesambi	1 Pkt	70.000.000			
		Pengadaan Proyektor SD 1 Kesambi	SD 1 Kesambi	1 Pkt	36.000.000			
		Pembangunan Lapangan Upacara SD 1 Temulus	SD 1 Temulus	1 Pkt	194.320.000			
		Rehabilitasi Ruang Kepala Sekolah SD 1 Temulus	SD 1 Temulus	1 Pkt	45.000.000			
		Rehabilitasi Ruang Kelas SD 5 Temulus	SD 5 Temulus	1 Pkt	700.000.000			
		Pembangunan Lapangan Upacara SD 5 Temulus	SD 5 Temulus	1 Pkt	194.000.000			
		Pembangunan Kamar Mandi SD 5 Temulus	SD 5 Temulus	1 Pkt	80.000.000			
		Pembangunan Ruang Kelas Baru SD IT Al kautsar	SD IT Al kautsar	1 Pkt	331.326.000			
		Rehabilitasi Ruang Kelas SD 1 Jojo	SD 1 Jojo	1 Pkt	50.000.000			
		Rehabilitasi Ruang Perpustakaan SD 1 Jojo	SD 1 Jojo	1 Pkt	175.000.000			
		Pembangunan Musholla SD 3 Tenggeles	SD 3 Tenggeles	1 Pkt	112.000.000			
		Pembangunan UKS SD 3 Tenggeles	SD 3 Tenggeles	1 Pkt	112.000.000			
		Pembangunan Parkir Sepeda Siswa SD 3 Tenggeles	SD 3 Tenggeles	1 Pkt	30.000.000			
		Pembangunan Pagar Batas SD 3 Tenggeles	SD 3 Tenggeles	1 Pkt	100.000.000			
		Rehabilitasi Prasarana Kantor UPT Pendidikan	UPT Pendidikan Kecamatan Undaan	1 Pkt	1.000.000.000			
		Pembangunan Lapangan Upacara SD 3 Hadiwarno	SD 3 Hadiwarno	1 Pkt	198.000.000			
		Pembangunan Musholla SD 3 Hadiwarno	SD 3 Hadiwarno	1 Pkt	70.000.000			
		Rehabilitasi Sarana dan Prasarana Kantor UPT Pendidikan	UPT Pendidikan Kecamatan Undaan	1 Pkt	24.000.000			
		Pembangunan Kamar Mandi SD 3 Hadiwarno	SD 3 Hadiwarno	1 Pkt	60.000.000			
		REHAB RUANG KELAS SD N 01 JEKULO JALAN PANDEAN NO. 1 JEKULO DESA JEKULO KECAMATAN JEKULO	SD N 01 JEKULO	1 Pkt	200.000.000			
		Pengadaan Laptop SD 3 Hadiwarno	SD 3 Hadiwarno	1 Pkt	42.000.000			
		Pengadaan Proyektor/ LCD SD 3 Hadiwarno	SD 3 Hadiwarno	1 Pkt	36.000.000			
		Rehabilitasi 1 ruang kelas SMP Bhakti	SMP Bhakti	1 Pkt	150.000.000			
		Pengadaan Laptop SD 1 Kesambi	SD 1 Kesambi	1 Pkt	42.000.000			
		Pembangunan Pagar Batas SD 1 Kesambi	SD 1 Kesambi	1 Pkt	40.000.000			
		Pembangunan Senderan 1 SMP 3 Dawe	SMP 3 Dawe	1 Pkt	96.000.000			
		Rehabilitasi Ruang Kelas SD 1 Temulus	SD 1 Temulus	1 Pkt	700.000.000			
		Pembangunan Musholla SD 1 Temulus	SD 1 Temulus	1 Pkt	175.000.000			
		Penambahan Gedung Perpustakaan SD 1 Ngemplak	SD 1 Ngemplak	1 Pkt	100.000.000			
		Pengadaan Meubelair SD 4 Mejobo	SD 4 Mejobo	1 Pkt	10.000.000			
		Pengadaan Laptop SD 4 Mejobo	SD 4 Mejobo	1 Pkt	20.000.000			
		Rehabilitasi Ruang Kelas Berat SD 4 Mejobo	SD 4 Mejobo	1 Pkt	300.000.000			
		Penambahan Tempatt Parkir SD 1 Ngemplak	SD 1 Ngemplak	1 Pkt	20.000.000			

Kode	Urusan / Bidang Urusan Pemerintah Daerah dan Program / Kegiatan	Indikator Kinerja Program / Kegiatan	Rencana Tahun 2021				Catatan Penting	Ket.
			Lokasi	Target Capaian Kerja	Pagu Anggaran	Sumber Dana		
1	2	3	4	5	6	7	8	9
		Pembangunan UKS SD 4 Mejobo	SD 4 Mejobo	1 Pkt	200.000.000			
		Rehabilitasi Mushola SD 1 Ngemplak	SD 1 Ngemplak	1 Pkt	100.000.000			
		Rehabilitasi Ruang Kelas SD 1 Ngemplak	SD 1 Ngemplak	1 Pkt	100.000.000			
		Peninggian Halaman Upacara dan Taman SD 4 Mejobo	SD 4 Mejobo	1 Pkt	300.000.000			
		Pembangunan Tempat Parkir Sepada dan Pagar SD 4 Mejobo	SD 4 Mejobo	1 Pkt	150.000.000			
		Pengadaan Meubelair SD 1 Payaman	SD 1 Payaman	1 Pkt	13.000.000			
		Pengadaan Sarana dan Prasarana TIK	SD 1 Ngemplak	1 Pkt	41.000.000			
		Pengadaan Laptop SD 1 Payaman	SD 1 Payaman	1 Pkt	20.000.000			
		Pembangunan Pagar Sekolah SD 2 Ngemplak	SD 2 Ngemplak	1 Pkt	100.000.000			
		Pembangunan Pavingisasi Halaman SD 1 Payaman	SD 1 Payaman	1 Pkt	150.000.000			
		Rehabilitasi Kamar Mandi SD 1 Payaman	SD 1 Payaman	1 Pkt	120.000.000			
		Rehabilitasi Sarana dan Prasarana Sekolah SD 2 Ngemplak	SD 2 Ngemplak	1 Pkt	16.000.000			
		Rehabilitasi Ruang Kelas SD 2 Kirig	SD 2 Kirig	1 Pkt	277.800.000			
		Rehabilitasi Ruang Ibadah SD 2 Kirig	SD 2 Kirig	1 Pkt	73.500.000			
		Pembangunan Tempat Parkir SD 1 Wates	SD 1 Wates	1 Pkt	25.000.000			
		Pembangunan Ruang Kelas SD 1 Wates	SD 1 Wates	1 Pkt	100.000.000			
		Rehabilitasi Ruang Kelas SD 3 Wates	SD 3 Wates	1 Pkt	75.000.000			
		Pembangunan Gedung UKS SD 3 Wates	SD 3 Wates	1 Pkt	75.000.000			
		Pembangunan Jamban SD 3 Wates	SD 3 Wates	1 Pkt	100.000.000			
		Pembangunan Mushola SD 3 Wates	SD 3 Wates	1 Pkt	100.000.000			
		Rehabilitasi Jamban SD 1 Ngemplak	SD 1 Ngemplak	1 Pkt	100.000.000			
		Pembangunan Ruang Kepala Sekolah SD 2 Undaan Lor	SD 2 Undaan Lor	1 Pkt	100.000.000			
		Pembangunan Peninggian Kelas, Gudang dan Laboratorium	SD 4 Mejobo	1 Pkt	400.000.000			
		Pembangunan Halaman Sekolah SD 2 Undaan Lor	SD 2 Undaan lor	1 Pkt	100.000.000			
		Pembangunan Gedung UKS SD 2 Undaan Lor	SD 2 Undaan Lor	1 Pkt	75.000.000			
		Rehabilitasi Toilet Guru dan Siswa SD 2 Kirig	SD 2 Kirig	1 Pkt	75.600.000			
		Pembangunan Halaman Sekolah SD 3 Undaan Lor	SD 3 Undaan Lor	1 Pkt	150.000.000			
		Pavingisasi Halaman SD 2 Kirig	SD 2 Kirig	1 Pkt	17.400.000			
		Pembangunan Jamban SD 3 Undaan Lor	SD 3 Undaan Lor	1 Pkt	125.000.000			
		Rehabilitasi Sanitasi SD 3 Kesambi	SD 3 Kesambi	1 Pkt	50.000.000			
		Rehabilitasi Ruang Kelas SD 1 Undaan Tengah	SD 1 Undaan Tengah	1 Pkt	75.000.000			
		Peninggian Lapangan SD 2 Kirig	SD 2 Kirig	1 Pkt	9.000.000			
		Rehabilitasi Pagar SD 3 Kesambi	SD 3 Kesambi	1 Pkt	75.000.000			
		Rehabilitasi Perpustakaan SD 1 Undaan Tengah	SD 1 Undaan Tengah	1 Pkt	75.000.000			
		Pembangunan Ruang Sirkulasi SD 3 Kesambi	SD 3 Kesambi	1 Pkt	40.000.000			
		Pembangunan Jamban SD 1 Undaan Tengah	SD 1 Undaan Tengah	1 Pkt	100.000.000			
		Peninggian Ruang Serbaguna SD 3 Kesambi	SD 3 Kesambi	1 Pkt	60.000.000			

Kode	Urusan / Bidang Urusan Pemerintah Daerah dan Program / Kegiatan	Indikator Kinerja Program / Kegiatan	Rencana Tahun 2021				Catatan Penting	Ket.
			Lokasi	Target Capaian Kerja	Pagu Anggaran	Sumber Dana		
1	2	3	4	5	6	7	8	9
		Pavingisasi Halaman SD 3 Kesambi	SD 3 Kesambi	1 Pkt	60.000.000			
		Rehabilitasi Sarana dan Prasarana TIK SD 1 Undaan Tengah	SD 1 Undaan Tengah	1 Pkt	20.000.000			
		Pengadaan Proyektor SD 3 Kesambi	SD 3 Kesambi	1 Pkt	24.000.000			
		Pengadaan Laptop SD 3 Kesambi	SD 3 Kesambi	1 Pkt	28.000.000			
		Rehabilitasi Ruang Kelas SD 3 Undaan Tengah	SD 3 Undaan Tengah	1 Pkt	75.000.000			
		Rehabilitasi Ruang Kelas SD 4 Jepang	SD 4 Jepang	1 Pkt	100.000.000			
		Pembangunan Halaman Sekolah SD 3 Undaan Tengah	SD 3 Undaan Tengah	1 Pkt	100.000.000			
		Pembangunan Jamban SD 3 Undaan Tengah	SD 3 Undaan Tengah	1 Pkt	100.000.000			
		Peninggian Ruang Kelas SD 4 Hadiwarno	SD 4 Hadiwarno	1 Pkt	600.000.000			
		Pembangunan Pagar SD Hadiwarno	SD 4 Hdiwarno	1 Pkt	250.000.000			
		Rehabilitasi Pagar Sekolah SD 1 Undaan Kidul	SD 1 Undaan Kidul	1 Pkt	75.000.000			
		Pengadaan Sarana dan Prasarana TIK SD 3 Undaan Tengah	SD 3 Undaan Tengah	1 Pkt	20.000.000			
		Peninggian Lantai Ruang Kelas SD 1 Mejobo	SD 1 Mejobo	1 Pkt	540.000.000			
		Pembangunan Jamban SD 1 Undaan Kidul	SD 1 Undaan Kidul	1 Pkt	100.000.000			
		Pengadaan Meublair SD 1 Mejobo	SD 1 Mejobo	1 Pkt	96.000.000			
		Pembangunan Ruang Kelas Baru SD 1 Gulang	SD 1 Gulang	1 Pkt	180.000.000			
		Pembangunan Ruang Kelas SD 4 Undaan Kidul	SD 4 Undaan Kidul	1 Pkt	100.000.000			
		Pembangunan Musholla SD 1 Gulang	SD 1 Gulang	1 Pkt	80.000.000			
		Pembangunan UKS SD 4 Undaan Kidul	SD 4 Undaan Kidul	1 Pkt	75.000.000			
		Pembangunan Pagar SD 1 Gulang	SD 1 Gulang	1 Pkt	125.000.000			
		Pembangunan Mushola SD 4 Undaan Kidul	SD 4 Undaan Kidul	1 Pkt	100.000.000			
		Pengadaan Laptop SD 1 Gulang	SD 1 Gulang	1 Pkt	24.000.000			
		Pengadaan Proyektor/ LCD SD 1 Gulang	SD 1 Gulang	1 Pkt	24.000.000			
		Pembangunan Musholla SD 3 Mejobo	SD 3 Mejobo	1 Pkt	185.000.000			
		Rehabilitasi Ruang Kelas SD 4 Undaan Kidul (Gatet)	SD 4 Undaan Kidul (Gatet)	1 Pkt	75.000.000			
		Pembangunan Ruang UKS SD 3 Mejobo	SD 3 Mejobo	1 Pkt	150.000.000			
		Rehabilitasi Ruang Kelas SD 2 Sambung	SD 2 Sambung	1 Pkt	75.000.000			
		Pembangunan Pagar SD 2 Gulang	SD 2 Gulang	1 Pkt	200.000.000			
		Pembangunan Pagar Sekolah SD 2 Sambung	SD 2 Sambung	1 Pkt	200.000.000			
		Rehabilitasi Ruang Kelas SD 2 Gulang	SD 2 Gulang	1 Pkt	75.000.000			
		Pengadaan Sarana Pembelajaran SD 2 Gulang	SD 2 Gulang	1 Pkt	150.000.000			
		Pembangunan Mushola SD 2 Sambung	SD 2 Sambung	1 Pkt	100.000.000			
		Rehabilitasi Ruang Kelas SD 1 Jepang	SD 1 Jepang	1 Pkt	450.000.000			
		Pembangunan Halaman Sekolah SD 2 Sambung	SD 2 Sambung	1 Pkt	100.000.000			
		Pembangunan Sarana Pembelajaran SD 1 Jepang	SD 1 Jepang	1 Pkt	50.000.000			
		Rehabilitasi Sarana dan Prasarana Alat Olahraga SD 2 Sambung	SD 2 Sambung	1 Pkt	50.000.000			
		Rehabilitasi Musholla UPT Pendidikan Kec. Mejobo	UPT Pendidikan Kec. Mejobo	1 Pkt	300.000.000			

Kode	Urusan / Bidang Urusan Pemerintah Daerah dan Program / Kegiatan	Indikator Kinerja Program / Kegiatan	Rencana Tahun 2021				Catatan Penting	Ket.
			Lokasi	Target Capaian Kerja	Pagu Anggaran	Sumber Dana		
1	2	3	4	5	6	7	8	9
		Pembangunan Pagar Sekolah SD 1 Medini	SD 1 Medin	1 Pkt	35.000.000			
		Pembangunan Mushola SD 1 Medin	SD 1 Medin	1 Pkt	175.000.000			
		Pengadaan Meubelair Sekoah SD 1 Medin	SD 1 Medin	1 Pkt	40.000.000			
		Pembangunan Jamban SD 2 Medini	SD 2 Medini	1 Pkt	100.000.000			
		Pembangunan Pagar SMP Negeri 3 Satap Undaan	SMP Negeri 3 Satap Undaan	1 Pkt	300.000.000			
		Pembangunan Pagar SD 2 Medini	SD 2 Medini	1 Pkt	200.000.000			
		Rehabilitasi Sarana dan Prasarana TIK SD 2 Medini	SD 2 Medini	1 Pkt	20.000.000			
		Pengadaan Sarana Pembelajaran SMP Negeri 3 Satap Undaan	SMP Negeri 3 Satap Undaan	1 Pkt	100.000.000			
		Pembangunan Pagar SD 3 Medini	SD 3 Medini	1 Pkt	100.000.000			
		Pengadaan Mebelair SMP Negeri 3 Satap Undaan	SMP Negeri 3 Satap Undaan	1 Pkt	30.000.000			
		Pembangunan Jamban SD 3 Medini	SD 3 Medini	1 Pkt	100.000.000			
		Pembangunan Pagar Belakang SMP 2 Bae	SMP 2 Bae	1 Pkt	720.000.000			
		Rehabilitasi Ruang Kepala Sekolah SD 4 Medini	SD 4 Medini	1 Pkt	75.000.000			
		Pembangunan Ruang Kelas Baru SMP 2 Bae	SMP 2 Bae	1 Pkt	252.000.000			
		Rehabilitasi Rumah Dinas SD 4 Medini	SD 4 Medini	1 Pkt	75.000.000			
		Pembangunan Halaman Sekolah SD 4 Medini	SD 4 Medini	1 Pkt	100.000.000			
		Rehabilitasi Ruang Kelas SMP Istiqlal	SMP Istiqlal	1 Pkt	110.000.000			
		Rehabilitasi Sarana dan Prasarana TIK SD 4 Medini	SD 4 Medini	1 Pkt	33.000.000			
		Pengadaan Laptop dam Server SMP Istiqlal	SMP Istiqlal	1 Pkt	140.000.000			
		Pengadaan Meubelair SMP Istiqlal	SMP Istiqlal	1 Pkt	20.000.000			
		Rehabilitasi Sarana dan Prasarana Alat Olahraga SD 4 Medini	SD 4 Medini	1 Pkt	50.000.000			
		Pembangunan Pagar SD 1 Kalirejo	SD 1 Kalirejo	1 Pkt	100.000.000			
		Pembangunan Mushola SD 1 Kalirejo	SD 1 Kalirejo	1 Pkt	200.000.000			
		Pembangunan Tempat Parkir SD 1 Kalirejo	SD 1 Kalirejo	1 Pkt	25.000.000			
		Pengadaan Meubelair SMP Muhammadiyah 2 Kudus	SMP Muhammadiyah 2 Kudus	1 Pkt	20.000.000			
		Rehabilitasi Ruang Perpustakaan SD 1 Kalirejo	SD 1 Kalirejo	1 Pkt	75.000.000			
		Pengadaan Meubelair Sekolah SD 1 Kalirejo	SD 1 Kalirejo	1 Pkt	100.000.000			
		Rehabilitasi Sarana dan Prasarana SD 1 Kalirejo	SD 1 Kalirejo	1 Pkt	17.000.000			
		Pembangunan Jamban Siswa SMP 1 Dawe	SMP 1 Dawe	1 Pkt	100.000.000			
		Rehabilitasi Ruang Kelas SD 3 Kalirejo	SD 3 Kalirejo	1 Pkt	100.000.000			
		Pengadaan Meubelair SMP 1 Dawe	SMP 1 Dawe	1 Pkt	100.000.000			
		Rehabilitasi Ruang Guru SD 3 Kalirejo	SD 3 Kalirejo	1 Pkt	100.000.000			
		Rehabilitasi Ruang Gudang SD 4 Kalirejo	SD 4 Kalirejo	1 Pkt	75.000.000			
		Rehabilitasi Ruang Kepala Sekolah SD 3 Kalirejo	SD 3 Kalirejo	1 Pkt	100.000.000			
		Pembangunan Pagar SD 4 Kalirejo	SD 4 Kalirejo	1 Pkt	100.000.000			
		Rehabilitasi Sedang Ruang Perpustakaan SMP 2 Kudus	SMP 2 Kudus	1 Pkt	50.000.000			
		Pembangunan Mushola SD 4 Kalirejo	SD 4 Kalirejo	1 Pkt	100.000.000			

Kode	Urusan / Bidang Urusan Pemerintah Daerah dan Program / Kegiatan	Indikator Kinerja Program / Kegiatan	Rencana Tahun 2021				Catatan Penting	Ket.
			Lokasi	Target Capaian Kerja	Pagu Anggaran	Sumber Dana		
1	2	3	4	5	6	7	8	9
		Rehabilitasi Sedang Ruang Kelas SMP 2 Kudus	SMP 2 Kudus	1 Pkt	100.000.000			
		Pembangunan Perpustakaan SD 4 Kalirejo	SD 4 Kalirejo	1 Pkt	100.000.000			
		Pembangunan Tempat Parkir SD 4 Kalirejo	SD 4 Kalirejo	1 Pkt	25.000.000			
		Rehabilitasi Sedang Ruang Laboratorium Komputer SMP 2 Kudus	SMP 2 Kudus	1 Pkt	50.000.000			
		Pembangunan Halaman Sekolah SD 4 Kalirejo	SD 4 Kalirejo	1 Pkt	100.000.000			
		Rehabilitasi Halaman Sekolah SD 2 Lambangan	SD 2 Lambangan	1 Pkt	100.000.000			
		Pembangunan Pagar SD 2 Lambangan	SD 2 Lambangan	1 Pkt	200.000.000			
		Rehabilitasi Sarana dan Prasarana TIK SD 2 Lambangan	SD 2 Lambangan	1 Pkt	26.000.000			
		Pembangunan Sumur Bor SD 1 Wonosoco	SD 1 Wonosoco	1 Pkt	100.000.000			
		Pembangunan Jamban Siswa SD 1 Wonosoco	SD 1 Wonosoco	1 Pkt	100.000.000			
		Pengadaan Perangkat Kamera CCTV SMP 1 Gebog	SMP 1 Gebog	1 Pkt	60.000.000			
		Pembangunan Tempat Parkir SD 1 Wonosoco	SD 1 Wonosoco	1 Pkt	25.000.000			
		Pembangunan Ruang Kelas Lantai 2 SMP 5 Kudus	SMP 5 Kudus	1 Pkt	200.000.000			
		Pembangunan Pagar SD 1 Glagahwaru	SD 1 Glagahwaru	1 Pkt	100.000.000			
		Rehabilitasi Ruang Kelas SD 1 Glagahwaru	SD 1 Glagahwaru	1 Pkt	75.000.000			
		Peninggian Halaman SMP 5 Kudus	SMP 5 Kudus	1 Pkt	250.000.000			
		Rehabilitasi Ruang Kelas SD 3 Glagahwaru	SD 3 Glagahwaru	1 Pkt	75.000.000			
		Pengadaan Komputer Laboratorium SMP 5 Kudus	SMP 5 Kudus	1 Pkt	200.000.000			
		Pembangunan Pagar SD 3 Glagahwaru	SD 3 Glagahwaru	1 Pkt	150.000.000			
		Rehabilitasi Pagar Samping SMP 5 Kudus	SMP 5 Kudus	1 Pkt	60.000.000			
		Pembangunan Perpustakaan SD 3 Glagahwaru	SD 3 Glagahwaru	1 Pkt	100.000.000			
		Pembangunan Ruang Kelas Baru SD 2 Kutuk	SD 2 Kutuk	1 Pkt	100.000.000			
		Rehabilitasi Ruang Kelas SMP 5 Kudus	SMP 5 Kudus	1 Pkt	60.000.000			
		Pembangunan Pagar Belakang SD 2 Kutuk	SD 2 Kutuk	1 Pkt	100.000.000			
		Pengadaan Alat Multimedia Sekolah SD 2 Kutuk	SD 2 Kutuk	1 Pkt	2.500.000			
		Pembangunan Perpustakaan SD 4 Kutuk	SD 4 Kutuk	1 Pkt	100.000.000			
		Pembangunan Musholla SD 4 Kutuk	SD 4 Kutuk	1 Pkt	100.000.000			
		Pembangunan Ruang Kelas Baru SD 4 Kutuk	SD 4 Kutuk	1 Pkt	200.000.000			
		Pembangunan Pagar SD Terangmas	SD Terangmas	1 Pkt	200.000.000			
		Pembangunan Jamban Siswa SD Terangmas	SD Terangmas	1 Pkt	100.000.000			
		Rehabilitasi Ruang Kelas SD 1 Larikrejo	SD 1 Larikrejo	1 Pkt	300.000.000			
		Pembangunan Pagar SD 1 Larikrejo	SD 1 Larikrejo	1 Pkt	200.000.000			
		Pembangunan Musholla SD 1 Larikrejo	SD 1 Larikrejo	1 Pkt	30.000.000			
		Pembangunan Pagar SD 1 Kaliyoso	SD 1 Kaliyoso	1 Pkt	200.000.000			
		Rehabilitasi ruang kelas SD 1 Gondangmanis	SD 1 Gondangmanis	1 Pkt	300.000.000			
		Pembangunan Jamban SD 1 Kaliyoso	SD 1 Kaliyoso	1 Pkt	100.000.000			
		Rehabilitasi ruang kelas SD 3 Panjang	SD 3 Panjang	1 Pkt	200.000.000			

Kode	Urusan / Bidang Urusan Pemerintah Daerah dan Program / Kegiatan	Indikator Kinerja Program / Kegiatan	Rencana Tahun 2021				Catatan Penting	Ket.
			Lokasi	Target Capaian Kerja	Pagu Anggaran	Sumber Dana		
1	2	3	4	5	6	7	8	9
		Pembangunan Ruang Kepala SD 1 Kaliyoso	SD 1 Kaliyoso	1 Pkt	150.000.000			
		Pembangunan Ruang Kelas Baru SD 3 Kaliyoso	SD 3 Kaliyoso	1 Pkt	200.000.000			
		Pembangunan Musholla SD 3 Kaliyoso	SD 3 Kaliyoso	1 Pkt	150.000.000			
		Rehabilitasi Ruang Kelas SD 3 Kaliyoso	SD 3 Kaliyoso	1 Pkt	200.000.000			
		Rehab sedang/Berat Ruang kelas SD 3 Terban	SD 3 Terban	1 Pkt	250.000.000			
		Rehabilitasi Ruang Kelas SD 1 Karangrowo	SD 1 Karangrowo	1 Pkt	200.000.000			
		Rehab sedang/Berat Ruang kelas SD 6 Jekulo	SD 6 Jekulo	1 Pkt	200.000.000			
		Rehabilitasi ruang kelas SMP 2 Bae	SMP 2 Bae	1 Pkt	200.000.000			
		Pengadaan Alat Multimedia SD 1 Karangrowo	SD 1 Karangrowo	1 Pkt	30.000.000			
		Rehabilitasi Musholla SD 2 Karangrowo	SD 2 Karangrowo	1 Pkt	100.000.000			
		Rehabilitasi ruang kelas SMP 4 Bae	SMP 4 Bae	1 Pkt	200.000.000			
		Pembangunan Paving Halaman SD 5 Bae	SD 5 Bae	1 Pkt	200.000.000			
		Pembangunan Pagar SMP 3 Jekulo	SMP 3 Jekulo	1 Pkt	200.000.000			
		Pembangunan Parkir Sepeda Siswa dan Guru SD 2 Karangrowo	SD 2 Karangrowo	1 Pkt	100.000.000			
		Pavingisasi Halaman SD 2 Karangrowo	SD 2 Karangrowo	1 Pkt	150.000.000			
		Pembangunan Pagar SD 5 Karangbener	SD 5 Karangbener	1 Pkt	200.000.000			
		Pembangunan Pagar SD 2 Karangrowo	SD 2 Karangrowo	1 Pkt	150.000.000			
		Pembangunan Pagar SMP 4 Bae	SMP 4 Bae	1 Pkt	200.000.000			
		Rehab sedang/Berat Ruang kelas SD 2 Garung kidul	SD 2 Garung kidul	1 Pkt	200.000.000			
		Rehab sedang/Berat Ruang kelas SD 1 Kaliwungu	SD 1 Kaliwungu	1 Pkt	200.000.000			
		Pengadaan Alat Multimedia SD 2 Karangrowo	SD 2 Karangrowo	1 Pkt	60.000.000			
		Pembangunan Pagar SD 2 Gondangmanis	SD 2 Gondangmanis	1 Pkt	200.000.000			
		Pembangunan Ruang Kepala SD 4 Karangrowo	SD 4 Karangrowo	1 Pkt	100.000.000			
		Pembangunan Pagar SD 2 Ngembalrejo	SD 2 Ngembalrejo	1 Pkt	200.000.000			
		Rehab sedang/Berat Ruang kelas SD 1 Kedungdowo	SD 1 Kedungdowo	1 Pkt	200.000.000			
		Pembangunan Musholla SD 5 Karangrowo	SD 5 Karangrowo	1 Pkt	150.000.000			
		Rehabilitasi ruang kelas SMP 2 Dawe	SMP 2 Dawe	1 Pkt	450.000.000			
		Pembangunan UKS SD 5 Karangrowo	SD 5 Karangrowo	1 Pkt	150.000.000			
		Pembangunan Jamban SIswa SD 5 Karangrowo	SD 5 Karangrowo	1 Pkt	150.000.000			
		Rehab sedang/Berat Ruang kelas SD 1 Setrokalangan	SD 1 Setrokalangan	1 Pkt	200.000.000			
		Rehabilitasi ruang kelas SD 1 Margorejo	SD 1 Margorejo	1 Pkt	200.000.000			
		Pembangunan Tempat Parkir Sepada SD 5 Karangrowo	SD 5 Karangrowo	1 Pkt	50.000.000			
		Pavingisasi Halaman SD 5 Karangrowo	SD 5 Karangrowo	1 Pkt	50.000.000			
		Pembangunan Pagar SD 5 Karangrowo	SD 5 Karangrowo	1 Pkt	200.000.000			
		Rehabilitasi ruang kelas SD 5 Puyoh	SD 5 Puyoh	1 Pkt	300.000.000			
		Rehabilitasi ruang kelas SD 1 Kandangmas	SD 1 Kandangmas	1 Pkt	200.000.000			
		Pembangunan Pagar SD 3 Mijen	SD 3 Mijen	1 Pkt	200.000.000			

Kode	Urusan / Bidang Urusan Pemerintah Daerah dan Program / Kegiatan	Indikator Kinerja Program / Kegiatan	Rencana Tahun 2021				Catatan Penting	Ket.
			Lokasi	Target Capaian Kerja	Pagu Anggaran	Sumber Dana		
1	2	3	4	5	6	7	8	9
		Pembangunan Pagar SD 3 Mijen	SD 3 Mijen	1 Pkt	200.000.000			
		Pemavingan halaman kantor UPT Jekulo	UPT Pendidikan Kec. Jekulo	1 Pkt	200.000.000			
		Pengadaan Meubelair Sekolah	UPT Pendidikan Kec. Jekulo	1 Pkt	20.000.000			
		Pembangunan Pagar SD 1 Soco	SD 1 Soco	1 Pkt	200.000.000			
		Pembangunan Jamban SD 5 Lau	SD 5 Lau	1 Pkt	150.000.000			
		Pembangunan Jamban SD 2 Garung kidul	SD 2 Garung kidul	1 Pkt	150.000.000			
		Rehabilitasi ruang kelas SD 4 Cendono	SD 4 Cendono	1 Pkt	200.000.000			
		Pembangunan Jamban SD 2 Bakalan krapyak	SD 2 Bakalan krapyak	1 Pkt	150.000.000			
		Rehabilitasi ruang kelas SD 5 Cendono	SD 5 Cendono	1 Pkt	200.000.000			
		Pembangunan Jamban SD 2 Mijen	SD 2 Mijen	1 Pkt	150.000.000			
		Rehabilitasi ruang kelas SD 3 Tergo	SD 3 Tergo	1 Pkt	200.000.000			
		Rehabilitasi ruang kelas SD 6 Cendono	SD 6 Cendono	1 Pkt	200.000.000			
		Pembangunan Jamban SD 2 Papringan	SD 2 Papringan	1 Pkt	150.000.000			
		Rehabilitasi ruang kelas SD 5 Cranggang	SD 5 Cranggang	1 Pkt	600.000.000			
		Rehabilitasi ruang kelas SD 4 Cranggang	SD 4 Cranggang	1 Pkt	200.000.000			
		Pembangunan Jamban SD 1 Bakalankrapyak	SD 1 Bakalan Krapyak	1 Pkt	150.000.000			
		Rehabilitasi Rusak Ruang Kelas SD 1 KLALING	SD 1 KLALING	1 Pkt	300.000.000			
		Rehabilitasi ruang kelas SD 2 Kandangmas	SD 2 Kandangmas	1 Pkt	200.000.000			
		Pembangunan Pagar SD 1 KLALING	SD 1 KLALING	1 Pkt	200.000.000			
		Pengadaan Alat Multimedia SD 1 KLALING	SD 1 KLALING	1 Pkt	35.000.000			
		Pembangunan Pagar SD 1 Kandangmas	SD 1 Kandangmas	1 Pkt	200.000.000			
		Pengadaan Meubelair SD 1 KLALING	SD 1 KLALING	1 Pkt	20.000.000			
		Pembangunan Pagar SD 1 Lau	SD 1 Lau	1 Pkt	200.000.000			
		SD 2 KLALING	SD 2 KLALING	1 Pkt	20.000.000			
		Pengadaan Meubelair SD 3 KLALING	SD 3 KLALING	1 Pkt	10.000.000			
		Pembangunan Pagar SD 5 Kandangmas	SD 5 Kandangmas	1 Pkt	200.000.000			
		Pengadaan Alat Multimedia SD 3 KLALING	SD 3 Klaling	1 Pkt	35.000.000			
		Pembangunan Pagar SD 1 Tergo	SD 1 Tergo	1 Pkt	200.000.000			
		Rehabilitasi ruang kelas SD 3 Besito	SD 3 Besito	1 Pkt	200.000.000			
		Rehabilitasi Ruang Kelas rusak sedang SD 3 Klaling	SD 3 Klaling	1 Pkt	300.000.000			
		Pembangunan UKS SD 3 Klaling	SD 3 Klaling	1 Pkt	200.000.000			
		Pembangunan Jamban SD 3 Papringan	SD 3 Papringan	1 Pkt	150.000.000			
		Rehabilitasi ruang kelas SD 3 Padurenan	SD 3 Padurenan	1 Pkt	200.000.000			
		Pavingisasi Halaman SD 3 Klaling	SD 3 Klaling	1 Pkt	200.000.000			
		Rehabilitasi ruang kelas SD 1 Kedungsari	SD 1 Kedungsari	1 Pkt	200.000.000			
		Pembangunan Jamban SD 2 Karangampel	SD 2 Karangampel	1 Pkt	150.000.000			
		Pengadaan Meubelair SD 4 KLALING	SD 4 KLALING	1 Pkt	10.000.000			

Kode	Urusan / Bidang Urusan Pemerintah Daerah dan Program / Kegiatan	Indikator Kinerja Program / Kegiatan	Rencana Tahun 2021				Catatan Penting	Ket.
			Lokasi	Target Capaian Kerja	Pagu Anggaran	Sumber Dana		
1	2	3	4	5	6	7	8	9
		Rehabilitasi ruang kelas SD 6 Klumpit	SD 6 Klumpit	1 Pkt	400.000.000			
		Rehabilitasi Jamban Siswa SD 4 KLALING	SD 4 KLALING	1 Pkt	100.000.000			
		Rehabilitasi ruang kelas SD 3 Menawan	SD 3 Menawan	1 Pkt	200.000.000			
		Pembangunan Pagar SD 2 Menawan	SD 2 Menawan	1 Pkt	600.000.000			
		Pembangunan Ruang Kepala Sekolah SD 4 KLALING	SD 4 KLALING	1 Pkt	200.000.000			
		Pavingisasi Halaman SD 4 KLALING	SD 4 KLALING	1 Pkt	150.000.000			
		Pembangunan Jamban SD 8 Kedungsari	SD 8 Kedungsari	1 Pkt	150.000.000			
		Pembangunan Pagar SD 5 KLALING	SD 5 KLALING	1 Pkt	400.000.000			
		Pengadaan Meubelair SD 5 KLALING	SD 5 KLALING	1 Pkt	20.000.000			
		Pembangunan Jamban SD 6 Getasrabi	SD 6 Getasrabi	1 Pkt	150.000.000			
		Pembangunan Jamban SD 7 Klumpit	SD 7 Klumpit	1 Pkt	150.000.000			
		Rehabilitasi Berat Ruang Kelas SD 1 SIDOMULYO	SD 1 SIDOMULYO	1 Pkt	500.000.000			
		Pembangunan Jamban SD 5 Klumpit	SD 5 Klumpit	1 Pkt	150.000.000			
		Pembangunan Ruang Guru SD 2 SIDOMULYO	SD 2 SIDOMULYO	1 Pkt	250.000.000			
		Pembangunan Jamban SD 6 gondosari	SD 6 Gondosari	1 Pkt	150.000.000			
		Pembangunan Lapangan Olahraga SD 2 SIDOMULYO	SD 2 SIDOMULYO	1 Pkt	150.000.000			
		Pembangunan Jamban Siswa SD 2 SIDOMULYO	SD 2 SIDOMULYO	1 Pkt	200.000.000			
		Rehabilitasi ruang kelas SD 4 Karangmalang	SD 4 Karangmalang	1 Pkt	200.000.000			
		Pembangunan Jamban SD 1 Prambatan lor	SD 1 Prambatan lor	1 Pkt	150.000.000			
		Rehabilitasi ruang kelas SD 2 Jurang	SD 2 Jurang	1 Pkt	200.000.000			
		Rehabilitasi ruang kelas SD 1 Kedungsari	SD 1 Kedungsari	1 Pkt	200.000.000			
		Pembangunan Jamban SD 1 Sidorekso	SD 1 Sidorekso	1 Pkt	150.000.000			
		Pembangunan Paving Halaman SD 2 Rahtawu	SD 2 Rahtawu	1 Pkt	200.000.000			
		Rehabilitasi Berat Ruang Kelas SD 3 PLADEN	SD 3 PLADEN	1 Pkt	300.000.000			
		Pembangunan Paving Halaman SD 7 Gondosari	SD 7 Gondosari	1 Pkt	200.000.000			
		Pembangunan UKS SD 3 PLADEN	SD 3 PLADEN	1 Pkt	200.000.000			
		Pavingisasi Halaman SD 3 PLADEN	SD 3 PLADEN	1 Pkt	200.000.000			
		Pembangunan Paving Halaman SD 1 Jurang	SD 1 Jurang	1 Pkt	200.000.000			
		Pembangunan Paving Halaman SD 2 Menawan	SD 2 Menawan	1 Pkt	200.000.000			
		Pembangunan Jamban SD 1 Sidorekso	SD 1 Sidorekso	1 Pkt	150.000.000			
		Pengadaan Alat Multimedia SD 4 PLADEN	SD 4 PLADEN	1 Pkt	40.000.000			
		Pembangunan Paving Halaman SD 3 Menawan	SD 3 Menawan	1 Pkt	200.000.000			
		Rehabilitasi Berat Ruang Kelas SD 4 PLADEN	SD 4 PLADEN	1 Pkt	400.000.000			
		Pembangunan Pagar SD 1 Klumpit	SD 1 Klumpit	1 Pkt	200.000.000			
		Rehab sedang/Berat Ruang kelas SD 2 Kedungdowo	SD 1 Kedungdowo	1 Pkt	300.000.000			
		Pembangunan Pagar SD 4 Karangmalang	SD 4 Karangmalang	1 Pkt	200.000.000			
		Pembangunan Pagar SD 6 Klumpit	SD 6 Klumpit	1 Pkt	200.000.000			

Kode	Urusan / Bidang Urusan Pemerintah Daerah dan Program / Kegiatan	Indikator Kinerja Program / Kegiatan	Rencana Tahun 2021				Catatan Penting	Ket.
			Lokasi	Target Capaian Kerja	Pagu Anggaran	Sumber Dana		
1	2	3	4	5	6	7	8	9
		Rehab sedang/Berat Ruang kelas SD 1 Bakalan Krapyak	SD 1 Bakalan Krapyak	1 Pkt	300.000.000			
		Pembangunan Pagar SD 6 Getasrabi	SD 6 Getasrabi	1 Pkt	200.000.000			
		Pembangunan Ruang Perpustakaan SD 4 PLADEN	SD 4 PLADEN	1 Pkt	200.000.000			
		Pembangunan Pagar SD 6 Gondosari	SD 6 Gondosari	1 Pkt	200.000.000			
		Rehab sedang/Berat Ruang kelas SD 4 Kaliwungu	SD 4 Kaliwungu	1 Pkt	200.000.000			
		Rehabilitasi ruang kelas SD 2 Getas Pejaten	SD 2 Getas Pejaten	1 Pkt	200.000.000			
		Pembangunan Pagar SD 2 Ngambal Kulon	SD 2 Ngembal Kulon	1 Pkt	200.000.000			
		Pembangunan Jamban Siswa SD 4 PLADEN	SD 4 PLADEN	1 Pkt	150.000.000			
		Pavingisasi Halaman SD 4 PLADEN	SD 4 PLADEN	1 Pkt	200.000.000			
		Pembangunan Jamban SD 3 Megawon	SD 3 Megawon	1 Pkt	150.000.000			
		Pengadaan Meubelair SD 1 TERBAN	SD 1 TERBAN	1 Pkt	10.000.000			
		Pembangunan Jamban SD 2 Tumpangkrasak	SD 2 Tumpangkrasak	1 Pkt	150.000.000			
		Rehab sedang/Berat Ruang kelas SD 1 Prambatan kidul	SD 1 Prambatan kidul	1 Pkt	300.000.000			
		Pembangunan Ruang Guru SD 1 TERBAN	SD 1 TERBAN	1 Pkt	200.000.000			
		Rehabilitasi Sedang/ Berat WC SD 1 TERBAN	SD 1 TERBAN	1 Pkt	100.000.000			
		Pembangunan Jamban SD 3 Jati Wetan	SD 3 Jati Wetan	1 Pkt	150.000.000			
		Pembangunan Jamban SD 1 Getas Pejaten	SD 1 Getas Pejaten	1 Pkt	150.000.000			
		Rehab sedang/Berat Ruang kelas SD 4 Prambatan kidul	SD 4 Prambatan kidul	1 Pkt	300.000.000			
		Pembangunan Jamban SD 2 Ploso	SD 2 Ploso	1 Pkt	150.000.000			
		Rehab sedang/Berat Ruang kelas SD 1 Sidorekso	SD 1 Sidorekso	1 Pkt	200.000.000			
		Rehabilitasi Sedang/ Berat Ruang Kelas SD 1 TERBAN	SD 1 TERBAN	1 Pkt	250.000.000			
		Pembangunan Jamban SD 2 Getas Pejaten	SD 2 Getas Pejaten	1 Pkt	150.000.000			
		Pavingisasi Halaman SD 1 TERBAN	SD 1 TERBAN	1 Pkt	50.000.000			
		Pengadaan Meubelair SD 2 TERBAN	SD 2 TERBAN	1 Pkt	50.000.000			
		Pembangunan Paving Halaman SD 2 Garung kidul	SD 2 Garung kidul	1 Pkt	350.000.000			
		Pembangunan Jamban SD 2 TERBAN	SD 2 TERBAN	1 Pkt	200.000.000			
		Pembangunan Paving Halaman SD 2 Bakalan krapyak	SD 2 Bakalan krapyak	1 Pkt	200.000.000			
		Rehabilitasi ruang kelas SMP 2 Jati	SMP 2 Jati	1 Pkt	200.000.000			
		Pembangunan UKS SD 2 TERBAN	SD 2 TERBAN	1 Pkt	200.000.000			
		Rehabilitasi Sedang/ Berat Ruang Kelas SD 2 TERBAN	SD 2 TERBAN	1 Pkt	450.000.000			
		Pembangunan Paving Halaman SD 1 Prambatan lor	SD 1 Prambatan lor	1 Pkt	200.000.000			
		Pembangunan Pagar SD 2 TERBAN	SD 2 TERBAN	1 Pkt	150.000.000			
		Rehabilitasi ruang kelas SD 2 Tumpangkrasak	SD 2 Tumpangkrasak	1 Pkt	350.000.000			
		Pengadaan Meubelair SD 4 TERBAN	SD 4 TERBAN	1 Pkt	50.000.000			
		Pembangunan Pagar SD 1 Prambatan kidul	SD 1 Prambatan kidul	1 Pkt	200.000.000			
		Rehabilitasi ruang kelas SD 2 Jepang Pakis	SD 2 Jepang Pakis	1 Pkt	200.000.000			
		Pengadaan Meubelair SD 6 TERBAN	SD 6 TERBAN	1 Pkt	50.000.000			

Kode	Urusan / Bidang Urusan Pemerintah Daerah dan Program / Kegiatan	Indikator Kinerja Program / Kegiatan	Rencana Tahun 2021				Catatan Penting	Ket.
			Lokasi	Target Capaian Kerja	Pagu Anggaran	Sumber Dana		
1	2	3	4	5	6	7	8	9
		Pengadaan Alat Multimedia SD 6 TERBAN	SD 6 TERBAN	1 Pkt	20.000.000			
		Pembangunan Pagar SD 2 Bakalan Krapyak	SD 2 Bakalan krapyak	1 Pkt	250.000.000			
		Rehabilitasi Sedang/ Berat Ruang Kelas SD 6 TERBAN	SD 6 TERBAN	1 Pkt	450.000.000			
		Pembangunan Pagar SD 3 Papringan	SD 3 Papringan	1 Pkt	200.000.000			
		Pembangunan UKS SD 6 TERBAN	SD 6 TERBAN	1 Pkt	200.000.000			
		Rehabilitasi ruang kelas SD 2 Ngembalrejo	SD 2 Ngembalrejo	1 Pkt	200.000.000			
		Pengadaan Meubelair SD 1 SADANG	SD 1 SADANG	1 Pkt	20.000.000			
		Rehabilitasi ruang kelas SD 3 Jati Wetan	SD 3 Jati Wetan	1 Pkt	200.000.000			
		Rehabilitasi Sedang/ Berat Ruang Kelas SD 1 SADANG	SD 1 SADANG	1 Pkt	500.000.000			
		Rehabilitasi ruang kelas SD 2 Pasuruhan Lor	SD 2 Pasuruhan Lor	1 Pkt	200.000.000			
		Rehabilitasi Sedang/ Berat Ruang Kelas SD 2 SADANG	SD 2 SADANG	1 Pkt	750.000.000			
		Pembangunan Ruang Kepala Sekolah SD 2 SADANG	SD 2 SADANG	1 Pkt	200.000.000			
		Pembangunan Pagar SD 1 Bakalan krapyak	SD 1 Bakalan Krapyak	1 Pkt	300.000.000			
		Rehabilitasi ruang kelas SD 1 Pasuruhan Lor	SD 1 Pasuruhan Lor	1 Pkt	200.000.000			
		Peninggian Halaman SD 2 SADANG	SD 2 SADANG	1 Pkt	150.000.000			
		Rehabilitasi ruang kelas SD 1 Tumpangkrasak	SD 1 Tumpangkrasak	1 Pkt	200.000.000			
		Pembangunan WC SD 3 SADANG	SD 3 SADANG	1 Pkt	150.000.000			
		Pengadaan Meubelair SD 3 SADANG	SD 3 SADANG	1 Pkt	25.000.000			
		Rehabilitasi ruang kelas SD 1 Pasuruhan Kidul	SD 1 Pasuruhan Kidul	1 Pkt	200.000.000			
		Pembangunan Pagar SD 2 Karangampel	SD 2 Karangampel	1 Pkt	250.000.000			
		Rehabilitasi ruang kelas SD 3 Ngembal Kulon	SD 3 Ngembal Kulon	1 Pkt	200.000.000			
		Pembangunan Jamban Siswa SD 1 BULUNGCANGKRING	SD 1 BULUNGCANGKRING	1 Pkt	100.000.000			
		Rehabilitasi ruang kelas SD 4 Ploso	SD 4 Ploso	1 Pkt	200.000.000			
		Pembangunan Pagar SD 4 Kaliwungu	SD 4 Kaliwungu	1 Pkt	400.000.000			
		Rehabilitasi Sedang/ Berat Ruang Kelas SD 1 BULUNGCANGKRING	SD 1 BULUNGCANGKRING	1 Pkt	200.000.000			
		Pembangunan Pagar SD 1 BULUNGCANGKRING	SD 1 BULUNGCANGKRING	1 Pkt	200.000.000			
		Pembangunan Pagar SD 1 Sidorekso	SD 1 Sidorekso	1 Pkt	300.000.000			
		Pembangunan Paving Halaman SD 3 Megawon	SD 3 Megawon	1 Pkt	200.000.000			
		Pembangunan Gudang SD 1 BULUNGCANGKRING	SD 1 BULUNGCANGKRING	1 Pkt	200.000.000			
		Pembangunan Paving Halaman SD 2 Megawon	SD 2 Megawon	1 Pkt	200.000.000			
		Pembangunan Ruang Guru SD 1 BULUNGCANGKRING	SD 1 BULUNGCANGKRING	1 Pkt	200.000.000			
		Pembangunan Paving Halaman SD 2 Ploso	SD 2 Ploso	1 Pkt	200.000.000			
		Rehab sedang/Berat Ruang kelas SD 2 Mlati norowito	SD 1 Mlati Norowito	1 Pkt	200.000.000			
		Pembangunan Ruang Perpustakaan SD 1 BULUNGCANGKRING	SD 1 BULUNGCANGKRING	1 Pkt	200.000.000			
		Peninggian Halaman dan Pavingisasi SD 1 BULUNGCANGKRING	SD 1 BULUNGCANGKRING	1 Pkt	200.000.000			
		Pembangunan Paving Halaman SD 3 Ngembal Kulon	SD 3 Ngembal Kulon	1 Pkt	200.000.000			
		Rehabilitasi Sedang/ Berat Ruang Kelas SD 2 BULUNGCANGKRING	SD 2 BULUNGCANGKRING	1 Pkt	350.000.000			

Kode	Urusan / Bidang Urusan Pemerintah Daerah dan Program / Kegiatan	Indikator Kinerja Program / Kegiatan	Rencana Tahun 2021				Catatan Penting	Ket.
			Lokasi	Target Capaian Kerja	Pagu Anggaran	Sumber Dana		
1	2	3	4	5	6	7	8	9
		Pembangunan Jamban SD 2 BULUNGCANGKRING	SD 2 BULUNGCANGKRING	1 Pkt	200.000.000			
		Rehab sedang/Berat Ruang kelas SD 3 Wergu Wetan	SD 3 Wergu wetan	1 Pkt	200.000.000			
		Pembangunan Paving Halaman SD 1 Ngembal kulon	SD 1 Ngembal Kulon	1 Pkt	200.000.000			
		Pembangunan Pagar SD 2 BULUNGCANGKRING	SD 2 BULUNGCANGKRING	1 Pkt	300.000.000			
		Rehabilitasi Sedang/ Berat Ruang Kelas SD 3 BULUNGCANGKRING	SD 3 BULUNGCANGKRING	1 Pkt	350.000.000			
		Pembangunan Pagar SD 3 Megawon	SD 3 Megawon	1 Pkt	200.000.000			
		Pavingisasi Halaman SD 3 BULUNGCANGKRING	SD 3 BULUNGCANGKRING	1 Pkt	150.000.000			
		Rehab sedang/Berat Ruang kelas SD 4 Panjunan	SD 4 Panjunan	1 Pkt	200.000.000			
		Pembangunan Jamban SD 3 BULUNGCANGKRING	SD 3 BULUNGCANGKRING	1 Pkt	100.000.000			
		Pembangunan Pagar SD 2 Megawon	SD 2 Megawon	1 Pkt	200.000.000			
		Pembangunan Pagar SD 1 Megawon	SD 1 Megawon	1 Pkt	200.000.000			
		Rehab sedang/Berat Ruang kelas SD 2 Burikan	SD 2 Burikan	1 Pkt	200.000.000			
		Rehabilitasi Sedang/ Berat Ruang Kelas SD 4 BULUNGCANGKRING	SD 4 BULUNGCANGKRING	1 Pkt	200.000.000			
		Pembangunan Pagar SD 3 Jati Wetan	SD 3 Jati Wetan	1 Pkt	200.000.000			
		Pembangunan Ruang Guru SD 4 BULUNGCANGKRING	SD 4 BULUNGCANGKRING	1 Pkt	150.000.000			
		Pembangunan Jamban SD 1 Mlatinorowito	SD 1 Mlati Norowito	1 Pkt	150.000.000			
		Rehabilitasi Jamban Siswa SD 4 BULUNGCANGKRING	SD 4 BULUNGCANGKRING	1 Pkt	150.000.000			
		Pembangunan Pagar SD 1 Pasuruhan Lor	SD 1 Pasuruhan Lor	1 Pkt	200.000.000			
		Pembangunan Pagar SD 1 Ngembal Kulon	SD 1 Ngembal Kulon	1 Pkt	200.000.000			
		Pembangunan Musholla SD 4 BULUNGCANGKRING	SD 4 BULUNGCANGKRING	1 Pkt	150.000.000			
		Pengadaan Musholla SD 5 BULUNGCANGKRING	SD 5 BULUNGCANGKRING	1 Pkt	200.000.000			
		Pembangunan Pagar SD Nganguk	SD Nganguk	1 Pkt	600.000.000			
		Pembangunan Jamban SD 2 Gondoharum	SD 2 Gondoharum	1 Pkt	150.000.000			
		Pembangunan Jamban SD 6 BULUNGCANGKRING	SD 6 BULUNGCANGKRING	1 Pkt	150.000.000			
		Rehabilitasi ruang kelas SMP 3 Jekulo	Kab. Kudus	1 Pkt	200.000.000			
		Pembangunan Tempat Parkir Sepada SD 6 BULUNGCANGKRING	SD 6 BULUNGCANGKRING	1 Pkt	100.000.000			
		Rehab sedang/Berat Ruang kelas SD 1 Golantepus	SD 1 Golantepus	1 Pkt	250.000.000			
		Pembangunan Musholla SD 6 BULUNGCANGKRING	SD 6 BULUNGCANGKRING	1 Pkt	250.000.000			
		Rehabilitasi ruang kelas SD 1 Honggosoco	SD 1 Honggosoco	1 Pkt	200.000.000			
		Pembangunan UKS SD 6 BULUNGCANGKRING	SD 6 BULUNGCANGKRING	1 Pkt	200.000.000			
		Rehab sedang/Berat Ruang kelas SD 1 Temulus	SD 1 Temulus	1 Pkt	300.000.000			
		Pavingisasi Halaman SD 7 BULUNGCANGKRING	SD 7 BULUNGCANGKRING	1 Pkt	200.000.000			
		Pembangunan Jamban SD 7 BULUNGCANGKRING	SD 7 BULUNGCANGKRING	1 Pkt	200.000.000			
		Rehabilitasi ruang kelas SD 2 Gondoharum	SD 2 Gondoharum	1 Pkt	200.000.000			
		Pembangunan Tempat Parkir Sepada SD 7 BULUNGCANGKRING	SD 7 BULUNGCANGKRING	1 Pkt	200.000.000			
		Rehabilitasi ruang kelas SD 2 Terban	SD 2 Terban	1 Pkt	200.000.000			
		Rehab sedang/Berat Ruang kelas SD 4 Temulus	SD 4 Temulus	1 Pkt	450.000.000			

Kode	Urusan / Bidang Urusan Pemerintah Daerah dan Program / Kegiatan	Indikator Kinerja Program / Kegiatan	Rencana Tahun 2021				Catatan Penting	Ket.
			Lokasi	Target Capaian Kerja	Pagu Anggaran	Sumber Dana		
1	2	3	4	5	6	7	8	9
		Pembangunan Pagar SD 1 HADIPOLO	SD 1 HADIPOLO	1 Pkt	200.000.000			
		Pembangunan Jamban SD 1 Golantepus	SD 1 Golantepus	1 Pkt	150.000.000			
		Pembangunan Ruang Perpustakaan SD 2 HADIPOLO	SD 2 HADIPOLO	1 Pkt	350.000.000			
		Pembangunan Taman, Lapangan dan Parkir SD 2 HADIPOLO	SD 2 HADIPOLO	1 Pkt	150.000.000			
		Pembangunan Jamban SD 3 HADIPOLO	SD 3 HADIPOLO	1 Pkt	100.000.000			
		Pembangunan Jamban SD 3 Golantepus	SD 3 Golantepus	1 Pkt	150.000.000			
		Pembangunan Pagar SD 3 HADIPOLO	SD 3 HADIPOLO	1 Pkt	200.000.000			
		Pavingisasi Halaman SD 3 HADIPOLO	SD 3 HADIPOLO	1 Pkt	150.000.000			
		Pembangunan Pagar SD 6 HADIPOLO	SD 6 HADIPOLO	1 Pkt	300.000.000			
		Pembangunan Jamban SD 5 Temulus	SD 5 Temulus	1 Pkt	150.000.000			
		Pavingisasi Halaman SD 6 HADIPOLO	SD 6 HADIPOLO	1 Pkt	150.000.000			
		Pembangunan Jamban SD 2 Kesambi	SD 2 Kesambi	1 Pkt	150.000.000			
		Pengadaan Meubelair SD 1 KLALING	SD 6 HADIPOLO	1 Pkt	10.000.000			
		Pembangunan Musholla SD 6 HADIPOLO	SD 6 HADIPOLO	1 Pkt	250.000.000			
		Rehab sedang/Berat Ruang kelas SD 4 Tenggeles	SD 4 Tenggeles	1 Pkt	250.000.000			
		Pengadaan Meubelair SD 1 BULUNGKULON	SD 1 BULUNGKULON	1 Pkt	20.000.000			
		Pengadaan Alat Multimedia SD 1 BULUNGKULON	SD 1 BULUNGKULON	1 Pkt	100.000.000			
		Rehab sedang/Berat Ruang kelas SD 1 Jojo	SD 1 Jojo	1 Pkt	350.000.000			
		Rehabilitasi Berat Ruang Kelas SD 1 BULUNGKULON	SD 1 BULUNGKULON	1 Pkt	200.000.000			
		Pembangunan Pagar SD 1 BULUNGKULON	SD 1 BULUNGKULON	1 Pkt	200.000.000			
		Pengadaan Meubelair SD 2 BULUNGKULON	SD 2 BULUNGKULON	1 Pkt	20.000.000			
		Rehab sedang/Berat Ruang kelas SD 4 Jepang	SD 4 Jepang	1 Pkt	200.000.000			
		Pembangunan Pagar SD 2 BULUNGKULON	SD 2 BULUNGKULON	1 Pkt	200.000.000			
		Pembangunan Pagar SD 3 BULUNGKULON	SD 3 BULUNGKULON	1 Pkt	200.000.000			
		Rehab sedang/Berat Ruang kelas SD 2 Golantepus	SD 2 Golantepus	1 Pkt	100.000.000			
		Pembangunan Ruang Kelas Baru SD 3 BULUNGKULON	SD 3 BULUNGKULON	1 Pkt	200.000.000			
		Pembangunan Paving Halaman SD 2 Temulus	SD 2 Temulus	1 Pkt	250.000.000			
		Rehabilitasi Jamban Siswa SD 6 BULUNGKULON	SD 6 BULUNGKULON	1 Pkt	100.000.000			
		Pengadaan Meubelair SD 6 BULUNGKULON	SD 6 BULUNGKULON	1 Pkt	20.000.000			
		Pembangunan Musholla SD 7 BULUNGKULON	SD 7 BULUNGKULON	1 Pkt	200.000.000			
		Pembangunan Pagar SD 2 Temulus	SD 2 Temulus	1 Pkt	275.000.000			
		Rehabilitasi Sedang/ Berat Ruang Kelas SD 1 TANJUNGREJO	SD 1 TANJUNGREJO	1 Pkt	100.000.000			
		Pembangunan Pagar SD 1 Golantepus	SD 1 Golantepus	1 Pkt	200.000.000			
		Pengadaan Alat Multimedia SD 1 TANJUNGREJO	SD 1 TANJUNGREJO	1 Pkt	50.000.000			
		Rehab sedang/Berat Ruang kelas SD 4 Undaan kidul	SD 4 Undaan kidul	1 Pkt	500.000.000			
		Pembangunan Musholla SD 2 TANJUNGREJO	SD 2 TANJUNGREJO	1 Pkt	200.000.000			
		Pengadaan Meubelair SD 2 TANJUNGREJO	SD 2 TANJUNGREJO	1 Pkt	10.000.000			

Kode	Urusan / Bidang Urusan Pemerintah Daerah dan Program / Kegiatan	Indikator Kinerja Program / Kegiatan	Rencana Tahun 2021				Catatan Penting	Ket.
			Lokasi	Target Capaian Kerja	Pagu Anggaran	Sumber Dana		
1	2	3	4	5	6	7	8	9
		Pembangunan Pagar SMP 3 Satap Undaan	SMP 3 Satap Undaan	1 Pkt	200.000.000			
		Pengadaan Alat Multimedia SD 2 TANJUNGREJO	SD 2 TANJUNGREJO	1 Pkt	30.000.000			
		Pembangunan Jamban SD 2 Medini	SD 2 Medini	1 Pkt	150.000.000			
		Pembangunan UKS SD 2 TANJUNGREJO	SD 2 TANJUNGREJO	1 Pkt	200.000.000			
		Pembangunan Jamban Siswa SD 2 TANJUNGREJO	SD 2 TANJUNGREJO	1 Pkt	100.000.000			
		Pembangunan Musholla SD 6 TANJUNGREJO	SD 6 TANJUNGREJO	1 Pkt	200.000.000			
		Rehab sedang/Berat Ruang kelas SD 3 Kaliyoso	SD 3 Kaliyoso	1 Pkt	300.000.000			
		Pembangunan Ruang Guru SD 7 TANJUNGREJO	SD 7 TANJUNGREJO	1 Pkt	250.000.000			
		Pembangunan Jamban SD 7 TANJUNGREJO	SD 7 TANJUNGREJO	1 Pkt	100.000.000			
		Pembangunan Ruang Perpustakaan SD 8 TANJUNGREJO	SD 8 TANJUNGREJO	1 Pkt	200.000.000			
		Rehab sedang/Berat Ruang kelas SD 1 Karangrowo	Sd 1 Karangrowo	1 Pkt	450.000.000			
		Pembangunan Pagar SD 3 Medini	SD 3 Medini	1 Pkt	250.000.000			
		Rehab sedang/Berat Ruang kelas SD 1 Jepang pakis	SD 1 Jepang Pakis	1 Pkt	450.000.000			
		Pavingisasi Halaman SD 8 TANJUNGREJO	SD 8 TANJUNGREJO	1 Pkt	150.000.000			
		Pembangunan Jamban SD 8 TANJUNGREJO	SD 8 TANJUNGREJO	1 Pkt	100.000.000			
		Pavingisasi Halaman SD 9 TANJUNGREJO	SD 9 TANJUNGREJO	1 Pkt	200.000.000			
		Pengadaan Mebelair SD 2 JEKULO	SD 2 JEKULO	1 Pkt	10.000.000			
		Pavingisasi Halaman SD 2 JEKULO	SD 2 JEKULO	1 Pkt	200.000.000			
		Rehabilitasi Sedang/ Berat Ruang Kelas SD 3 JEKULO	SD 3 JEKULO	1 Pkt	300.000.000			
		Pembangunan Pagar SD 3 JEKULO	SD 3 JEKULO	1 Pkt	100.000.000			
		Rehabilitasi Sedang/ Berat Ruang Kelas SD 5 JEKULO	SD 5 JEKULO	1 Pkt	300.000.000			
		Rehabilitasi Sedang/ Berat Ruang Kelas SD 6 JEKULO	SD 6 JEKULO	1 Pkt	450.000.000			
		Pembangunan Jamban SD 6 JEKULO	SD 6 JEKULO	1 Pkt	300.000.000			
		Pembangunan Ruang Perpustakaan SD 1 Ngemplak	SD 1 Ngemplak	1 Pkt	100.000.000			
		Pembangunan tempat parkir SD 1 Ngemplak	SD 1 Ngemplak	1 Pkt	20.000.000			
		Rehabilitasi ruang kelas SD 1 Ngemplak	SD 1 Ngemplak	1 Pkt	250.000.000			
		Rehabilitasi mushola SD 1 Ngemplak	SD 1 Ngemplak	1 Pkt	100.000.000			
		Rebalitasi Jamban SD 1 Ngemplak	SD 1 Ngemplak	1 Pkt	150.000.000			
		Pengadaan Proyektor SD 1 Ngemplak	SD 1 Ngemplak	1 Unit	6.000.000			
		Pengadaan Laptop SD 1 Ngemplak	SD 1 Ngemplak	5 Unit	35.000.000			
		Pembangunan Pagar SD 2 Ngemplak	SD 2 Ngemplak	1 Pkt	100.000.000			
		Pengadaan Laptop SD 2 Ngemplak	SD 2 Ngemplak	2 Unit	14.000.000			
		Pengadaan Proyektor SD 2 Ngemplak	SD 2 Ngemplak	1 Unit	6.000.000			
		Pengadaan Meubelair SD 2 Ngemplak	SD 2 Ngemplak	20 Set	10.000.000			
		Rehabilitasi ruang kelas SD 3 Wates	SD 3 Wates	1 Pkt	250.000.000			
		Pembangunan Ruang Kelas Baru SD 1 Wates	SD 1 Wates	1 Pkt	250.000.000			
		Pembangunan Parkir SD 1 Wates	SD 1 Wates	1 Pkt	25.000.000			

Kode	Urusan / Bidang Urusan Pemerintah Daerah dan Program / Kegiatan	Indikator Kinerja Program / Kegiatan	Rencana Tahun 2021				Catatan Penting	Ket.
			Lokasi	Target Capaian Kerja	Pagu Anggaran	Sumber Dana		
1	2	3	4	5	6	7	8	9
		Pembangunan Jamban SD 3 Wates	SD 3 Wates	1 Pkt	100.000.000			
		Pembangunan Ruang UKS SD 3 Wates	SD 3 Wates	1 Pkt	75.000.000			
		Pengadaan Proyektor SD 3 Wates	SD 3 Wates	1 Unit	6.000.000			
		Pengadaan Laptop SD 3 Wates	SD 3 Wates	2 Unit	14.000.000			
		Pembangunan Mushola SD 3 Wates	SD 3 Wates	1 Pkt	100.000.000			
		Pembangunan ruang kepala sekolah SD 2 Undaan Lor	SD 2 Undaan Lor	1 Pkt	200.000.000			
		Pembangunan Ruang UKS SD 2 Undaan Lor	SD 2 Undaan Lor	1 Pkt	75.000.000			
		Pembangunan Halaman Sekolah SD 2 Undaan Lor	SD 2 Undaan Lor	1 Pkt	100.000.000			
		Pembangunan Paving Halaman SD 3 Undaan lor	SD 3 Undaan Lor	1 Pkt	150.000.000			
		Pembangunan Pagar SD 1 HONGGOSOCO	SD 1 HONGGOSOCO	1 Pkt	200.000.000			
		Pembangunan Jamban SD 3 Undaan Lor	SD 3 Undaan Lor	1 Pkt	150.000.000			
		Rehabilitasi Jamban Siswa SD 1 HONGGOSOCO	SD 1 HONGGOSOCO	1 Pkt	200.000.000			
		Pembangunan Musholla SD 2 HONGGOSOCO	SD 2 HONGGOSOCO	1 Pkt	150.000.000			
		Pembangunan Pagar Belakang SD 5 HONGGOSOCO	SD 5 HONGGOSOCO	1 Pkt	200.000.000			
		Pembangunan Ruang Guru SD 5 HONGGOSOCO	SD 5 HONGGOSOCO	1 Pkt	250.000.000			
		Pembangunan Ruang Guru SD 2 GONDOHARUM	SD 2 GONDOHARUM	1 Pkt	250.000.000			
		Pembangunan Jamban SD 2 GONDOHARUM	SD 2 GONDOHARUM	1 Pkt	100.000.000			
		Pembangunan Pagar Belakang SD 2 GONDOHARUM	SD 2 GONDOHARUM	1 Pkt	200.000.000			
		Pembangunan Ruang Guru SD 4 GONDOHARUM	SD 4 GONDOHARUM	1 Pkt	250.000.000			
		Pembangunan Jamban Siswa SD 4 GONDOHARUM	SD 4 GONDOHARUM	1 Pkt	100.000.000			
		Rehabilitasi Berat Ruang Kelas SD 7 GONDOHARUM	SD 7 GONDOHARUM	1 Pkt	300.000.000			
		penambahan Ruang Kelas Baru SD 7 GONDOHARUM	SD 7 GONDOHARUM	1 Pkt	200.000.000			
		Pengadaan Meubelair SD 7 GONDOHARUM	SD 7 GONDOHARUM	1 Pkt	50.000.000			
		Pembangunan pagar / talud SD Krandon	SD Krandon	1 Pkt	200.000.000			
		Rehab sedang/Berat Ruang kelas SD 3 Kalirejo	SD 3 Kalirejo	1 Pkt	100.000.000			
		Rehab ruang guru SD 3 Kalirejo	SD 3 Kalirejo	1 Pkt	100.000.000			
		Pembangunan gedung perpustakaan SD 4 kalirejo	SD 4 kalirejo	1 Pkt	200.000.000			
		Pembangunan halaman sekolah SD 2 Lambangan	SD 2 Lambangan	1 Pkt	100.000.000			
		Pembangunan ruang guru SD Berugenjang	SD Berugenjang	1 Pkt	150.000.000			
		Pembangunan sumur bor SD 1 Wonosoco	SD 1 Wonosoco	1 Pkt	100.000.000			
		Pembangunan Jamban SD 1 Wonosoco	SD 1 Wonosoco	1 Pkt	100.000.000			
		Rehabilitasi ruang kelas SD 1 Undaan Tengah	SD 1 Undaan tengah	1 Pkt	100.000.000			
		Rehab sedang/Berat Ruang kelas SD 1 Glagah waru	SD 1 Glagah waru	1 Pkt	250.000.000			
		Pembangunan Paving Halaman SD 1 Undaan Tengah	SD 1 Undaan tengah	1 Pkt	100.000.000			
		Rehab sedang/Berat Ruang kelas SD 3 Glagah waru	SD 3 Glagah waru	1 Pkt	250.000.000			
		Pembangunan Jamban SD 1 Undaan Tengah	SD 1 Undaan tengah	1 Pkt	150.000.000			
		Pembangunan Mushola SD 1 Undaan Tengah	SD 1 Undaan Tengah	1 Pkt	100.000.000			

Kode	Urusan / Bidang Urusan Pemerintah Daerah dan Program / Kegiatan	Indikator Kinerja Program / Kegiatan	Rencana Tahun 2021				Catatan Penting	Ket.
			Lokasi	Target Capaian Kerja	Pagu Anggaran	Sumber Dana		
1	2	3	4	5	6	7	8	9
		Pengadaan Proyektor SD 1 Undaan Tengah	SD 1 Undaan Tengah	1 Unit	6.000.000			
		Pengadaan Laptop SD 1 Undaan Tengah	SD1 Undaan Tengah	2 Unit	14.000.000			
		Rehabilitasi ruang kelas SD 3 Undaan Tengah	SD 3 Undaan Tengah	1 Pkt	250.000.000			
		Pembangunan Paving Halaman SD 3 Undaan Tengah	SD 3 Undaan Tengah	1 Pkt	100.000.000			
		Pembangunan Jamban SD 3 Undaan Tengah	SD 3 Undaan Tengah	1 Pkt	100.000.000			
		Pengadaan Laptop SD 3 Undaan Tengah	SD 3 Undaan Tengah	2 Unit	14.000.000			
		Pengadaan Proyektor SD 3 Undaan Tengah	SD 3 Undaan Tengah	1 Unit	6.000.000			
		Rehabilitasi pagar SD 1 Undaan Kidul	SD 1 Undaan Kidul	1 Pkt	75.000.000			
		Pembangunan Jamban SD 1 Undaan Kidul	SD 1 Undaan Kidul	1 Pkt	150.000.000			
		Pembangunan Ruang Kelas Baru SD 4 Undaan Kidul	SD 4 Undaan Kidul	1 Pkt	250.000.000			
		Pembangunan Ruang UKS SD 4 Undaan Kidul	SD 4 Undaan Kidul	1 Pkt	75.000.000			
		Pembangunan Mushola SD 4 Undaan Tengah	SD 4 Undaan Kidul	1 Pkt	100.000.000			
		Rehabilitasi ruang kelas SD 4 Undaan Kidul	SD 4 Undaan Kidul	1 Pkt	300.000.000			
		Rehabilitasi ruang kelas SD 2 Sambung	SD 2 Sambung	1 Pkt	150.000.000			
		Pembangunan Pagar SD 2 Sambung	SD 2 Sambung	1 Pkt	100.000.000			
		Pembangunan Paving Halaman SD 2 Sambung	Kab. Kudus	1 Pkt	100.000.000			
		Pembangunan Mushola SD 2 Sambung	SD 2 Sambung	1 Pkt	100.000.000			
		Pengadaan Proyektor SD 1 Undaan Tengah	SD 2 Sambung	1 Unit	6.000.000			
		Pengadaan Laptop SD 2 Sambung	SD 2 Sambung	2 Unit	14.000.000			
		Pengadaan Alat Olahraga SD 2 Sambung	SD 2 Sambung	1 Pkt	5.000.000			
		Pembangunan Pagar SD 1 Medini	SD 1 Medini	1 Pkt	100.000.000			
		Pengadaan Meubelair SD 1 Medini	SD 1 Medini	1 Pkt	40.000.000			
		Pembangunan Pagar SD 2 Medini	SD 2 Medini	1 Pkt	100.000.000			
		Pembangunan Jamban SD 2 Medini	SD 2 Medini	1 Pkt	150.000.000			
		Pengadaan Alat Multimedia SD 2 Medini	SD 2 Medini	1 Pkt	20.000.000			
		Pembangunan Pagar SD 3 Medini	SD 3 Medini	1 Pkt	200.000.000			
		Pembangunan Jamban SD 3 Medini	SD 3 Medini	1 Pkt	100.000.000			
		Rehabilitasi Ruang Kepala SD 4 Medini	SD 4 Medini	1 Pkt	200.000.000			
		Rehabilitasi Rumah DInas SD 4 Medini	SD 4 Medini	1 Pkt	75.000.000			
		Pembangunan Halaman SD 4 Medini	SD 4 Medini	1 Pkt	100.000.000			
		Pengadaan Alat Multimedia SD 4 Medini	SD 4 Medini	1 Pkt	35.000.000			
		Pengadaan Alat Olahraga SD 4 Medini	SD 4 Medini	1 Pkt	10.000.000			
		Pembangunan Musholla SD 1 Kalirejo	SD 4 Medini	1 Pkt	100.000.000			
		Pembangunan Pagar SD 1 Kalirejo	SD 1 Kalirejo	1 Pkt	100.000.000			
		Pembangunan Tempat Parkir SD 1 Kalirejo	SD 1 Kalirejo	1 Pkt	25.000.000			
		Rehabilitasi Ruang Perpustakaan SD 1 Kalirejo	SD 1 Kalirejo	1 Pkt	200.000.000			
		Pengadaan Meubelair SD 1 Kalirejo	SD 1 Kalirejo	1 Pkt	20.000.000			

Kode	Urusan / Bidang Urusan Pemerintah Daerah dan Program / Kegiatan	Indikator Kinerja Program / Kegiatan	Rencana Tahun 2021				Catatan Penting	Ket.
			Lokasi	Target Capaian Kerja	Pagu Anggaran	Sumber Dana		
1	2	3	4	5	6	7	8	9
		Pengadaan Alat Multimedia SD 1 Kalirejo	SD 1 Kalirejo	1 Pkt	20.000.000			
		Rehabilitasi Sedang/ Berat Ruang Kelas SD 5 Rahtawu	SD 5 Rahtawu	1 Pkt	300.000.000			
		Rehabilitasi Toilet Guru dan Siswa SD 5 Puyoh	SD 5 Puyoh	1 Pkt	150.000.000			
		Rehabilitasi Toilet Guru dan Siswa SD 2 Japan	SD 2 Japan	1 Pkt	150.000.000			
		Rehabilitasi Sedang/ Berat Ruang Kelas SD 2 Japan	SD 2 Japan	1 Pkt	200.000.000			
		Rehabilitasi Sedang/ Berat Ruang Kelas SD 4 Soco	SD 4 Soco	1 Pkt	200.000.000			
		Pembangunan Toilet Guru dan Siswa SD 2 Piji	SD 2 Piji	1 Pkt	150.000.000			
		Rehabilitasi Sedang/ Berat Ruang Kelas SD 3 Lau	SD 3 Lau	1 Pkt	200.000.000			
		Pembangunan Perpustakaan SD 3 Lau	SD 3 Lau	1 Pkt	200.000.000			
		Pembangunan Pagar SD 3 Kandangmas	SD 3 Kandangmas	1 Pkt	200.000.000			
		Rehabilitasi Sedang/ Berat Ruang Kelas SD 3 Kandangmas	SD 3 Kandangmas	1 Pkt	200.000.000			
		Pembangunan Toilet Guru dan Siswa SD 1 Tergo	SD 1 Tergo	1 Pkt	200.000.000			
		Pembangunan Pagar SD 1 Tergo	SD 1 Tergo	1 Pkt	200.000.000			
		Pavingisasi Halaman SD 1 Margorejo	SD 1 Margorejo	1 Pkt	200.000.000			
		Pembangunan Pagar SD 1 Margorejo	SD 1 Margorejo	1 Pkt	200.000.000			
		Rehabilitasi Toilet Guru dan Siswa SD 1 Dukuwaringin	SD 1 Dukuwaringin	1 Pkt	100.000.000			
		Pembangunan Ruang Perpustakaan SD 1 Dukuwaringin	SD 1 Dukuwaringin	1 Pkt	200.000.000			
		Pembangunan Pagar SD 1 Dukuwaringin	SD 1 Dukuwaringin	1 Pkt	200.000.000			
		Rehabilitasi Sedang/ Berat Ruang Kelas SD 1 Rejosari	SD 1 Rejosari	1 Pkt	200.000.000			
		Rehabilitasi Toilet Guru dan Siswa SD 6 Kandangmas	SD 6 Kandangmas	1 Pkt	100.000.000			
		Pembangunan Pagar SD 6 Kandangmas	SD 6 Kandangmas	1 Pkt	200.000.000			
		Pembangunan Pagar SD 2 Rejosari	SD 2 Rejosari	1 Pkt	200.000.000			
		Pembangunan Pagar SD 6 Margorejo	SD 6 Margorejo	1 Pkt	200.000.000			
		Pembangunan Toilet Guru dan Siswa SD 6 Margorejo	SD 6 Margorejo	1 Pkt	150.000.000			
		Pembangunan Pagar SD 5 Margorejo	SD 5 Margorejo	1 Pkt	200.000.000			
		Pembangunan Pagar SD 5 Kandangmas	SD 5 Margorejo	1 Pkt	200.000.000			
		Pembangunan Pagar SD 3 Glagah Kulon	SD 3 Glagah Kulon	1 Pkt	200.000.000			
		pavingisasi halaman sd 4 rahtawu	sd 4 rahtawu	1 Pkt	200.000.000			
		Pembangunan Musholla SD 4 Getas Pejaten	SD 4 Getas Pejaten	1 Pkt	200.000.000			
		Rehabilitasi Sedang/ Berat Ruang Kelas SD 4 Getas Pejaten	SD 4 Getas Pejaten	1 Pkt	200.000.000			
		Rehabilitasi Sedang/ Berat Ruang Kelas SD 2 Ngembal Kulon	SD 2 Ngembal Kulon	1 Pkt	200.000.000			
		Rehabilitasi Toilet Guru dan Siswa SD 2 Jetiskapuan	SD 2 Jetiskapuan	1 Pkt	150.000.000			
		Pembangunan Lapangan Upacara SD 2 Jetiskapuan	SD 2 Jetiskapuan	1 Pkt	400.000.000			
		Rehabilitasi Sedang/ Berat Ruang Kelas SD 2 Jetiskapuan	SD 2 Jetiskapuan	1 Pkt	200.000.000			
		Pavingisasi Halaman SD 2 Tumpangkrasak	SD 2 Jetiskapuan	1 Pkt	200.000.000			
		Rehabilitasi Toilet Guru dan Siswa SD 2 Megawon	SD 2 Megawon	1 Pkt	100.000.000			
		Pembangunan Perpustakaan SD 2 Megawon	SD 2 Megawon	1 Pkt	200.000.000			

Kode	Urusan / Bidang Urusan Pemerintah Daerah dan Program / Kegiatan	Indikator Kinerja Program / Kegiatan	Rencana Tahun 2021				Catatan Penting	Ket.
			Lokasi	Target Capaian Kerja	Pagu Anggaran	Sumber Dana		
1	2	3	4	5	6	7	8	9
		Pembangunan Perpustakaan SD 2 Jati Wetan	SD 2 Jati Wetan	1 Pkt	200.000.000			
		Rehabilitasi Sedang/ Berat Ruang Kelas SD 2 Jati Wetan	SD 2 Jati Wetan	1 Pkt	200.000.000			
		Pembangunan Pagar SD 4 NGembal Kulon	SD 4 NGembal Kulon	1 Pkt	200.000.000			
		Pembangunan Pagar SD 3 Ploso	SD 3 Ploso	1 Pkt	200.000.000			
		Pembangunan Kelas Baru Di lantai 2 SD 1 Getas Pejaten	SD 1 Getas Pejaten	1 Pkt	300.000.000			
		Rehab ruang gudang SD 4 Kalirejo	SD 4 kalirejo	1 Pkt	75.000.000			
		Peninggian Halaman SD 3 Pasuruhan Lor	SD 3 Pasuruhan Lor	1 Pkt	200.000.000			
		Pembangunan Pagar SD 4 Kalirejo	SD 4 kalirejo	1 Pkt	100.000.000			
		Pembangunan mushola SD 4 Kalirejo	SD 4 kalirejo	1 Pkt	100.000.000			
		Pembangunan tempat parkir SD 4 Kalirejo	SD 4 kalirejo	1 Pkt	25.000.000			
		Pembangunan halaman sekolah SD 4 Kalirejo	SD 4 kalirejo	1 Pkt	100.000.000			
		Pembangunan Pagar SD 2 Lambangan	SD 2 Lambangan	1 Pkt	150.000.000			
		Pembangunan Pagar SD Berugenjang	SD Berugenjang	1 Pkt	100.000.000			
		Rehab mushola SD Berugenjang	SD Berugenjang	1 Pkt	75.000.000			
		Pembangunan halaman sekolah SD Berugenjang	SD Berugenjang	1 Pkt	100.000.000			
		Pembangunan tempat parkir SD 1 Wonosoco	SD 1 Wonosoco	1 Pkt	25.000.000			
		Pembangunan ruang kepala sekolah SD Berugenjang	SD Berugenjang	1 Pkt	150.000.000			
		Pembangunan Pagar SD 1 Glagah Waru	SD 1 Glagah Waru	1 Pkt	100.000.000			
		Pembangunan Pagar SD 3 Glagah Waru	SD 3 Glagah waru	1 Pkt	150.000.000			
		Pembangunan gedung perpustakaan SD 3 Glagah Waru	SD 3 Glagah waru	1 Pkt	100.000.000			
		Pembangunan ruang kelas baru SD 2 Kutuk	SD 2 Kutuk	1 Pkt	100.000.000			
		Pembangunan gedung perpustakaan SD 4 Kutuk	SD 4 Kutuk	1 Pkt	100.000.000			
		Pembangunan Pagar SD 2 Kutuk	SD 2 Kutuk	1 Pkt	100.000.000			
		Pembangunan mushola SD 4 Kutuk	SD 4 Kutuk	1 Pkt	100.000.000			
		Rehab sedang/Berat Ruang kelas SD 4 Kutuk	SD 4 Kutuk	1 Pkt	150.000.000			
		Rehab pagar SD Terangmas	SD Terangmas	1 Pkt	75.000.000			
		Rehab sedang/Berat Ruang kelas SD 1 Larekrejo	SD 1 Larikrejo	1 Pkt	250.000.000			
		Pembangunan Jamban SD Terangmas	SD Terangmas	1 Pkt	150.000.000			
		Pembangunan Pagar SD 1 Larikrejo	SD 1 Larikrejo	1 Pkt	200.000.000			
		Pembangunan mushola SD 1 Larikrejo	SD 1 Larikrejo	1 Pkt	100.000.000			
		Pengadaan mebelair SD 1 Larikrejo	SD 1 Larikrejo	1 Pkt	20.000.000			
		Pembangunan Pagar SD 1 Kaliyoso	SD 1 Kaliyoso	1 Pkt	100.000.000			
		Pembangunan Jamban SD 1 Kaliyoso	SD 1 kaliyoso	1 Pkt	100.000.000			
		Pembangunan ruang kelas baru SD 3 Kaliyoso	SD 3 Kaliyoso	1 Pkt	100.000.000			
		Pembangunan ruang kepala sekolah SD 1 Kaliyoso	SD 1 Kaliyoso	1 Pkt	100.000.000			
		Pembangunan mushola SD 3 Kaliyoso	SD 3 Kaliyoso	1 Pkt	100.000.000			
		Rehab sedang/Berat Ruang kelas SD 1 Karangrowo	Sd 1 Karangrowo	1 Pkt	200.000.000			

Kode	Urusan / Bidang Urusan Pemerintah Daerah dan Program / Kegiatan	Indikator Kinerja Program / Kegiatan	Rencana Tahun 2021				Catatan Penting	Ket.
			Lokasi	Target Capaian Kerja	Pagu Anggaran	Sumber Dana		
1	2	3	4	5	6	7	8	9
		Rehab sedang/Berat Ruang kelas SD 3 Kaliyoso	SD 3 Kaliyoso	1 Pkt	200.000.000			
		Pembangunan tempat parkir SD 2 Karangrowo	SD 2 Karangrowo	1 Pkt	40.000.000			
		Pembangunan Paving Halaman SD 2 Karangrowo	SD 2 Karangrowo	1 Pkt	120.000.000			
		Pembangunan Pagar SD 2 Karangrowo	SD 2 Karangrowo	1 Pkt	120.000.000			
		Rehab sedang/Berat Ruang kepala sekolah SD 4 Karangrowo	SD 2 Karangrowo	1 Pkt	100.000.000			
		Pembangunan mushola SD 4 Karangrowo	SD 4 Karangrowo	1 Pkt	100.000.000			
		Pemabangunan halaman SD 4 Karangrowo	SD 4 Karangrowo	1 Pkt	100.000.000			
		Pembangunan mushola SD 5 Karangrowo	SD 5 Karangrowo	1 Pkt	112.000.000			
		Pembangunan ruang UKS SD 5 Karangrowo	SD 5 Karangrowo	1 Pkt	112.000.000			
		Pembangunan Jamban SD 5 Karangrowo	SD 5 Karangrowo	1 Pkt	150.000.000			
		Pembangunan tempat parkir SD 5 Karangrowo	SD 5 Karangrowo	1 Pkt	30.000.000			
		Pembangunan halaman sekolah SD 5 Karangrowo	SD 5 Karangrowo	1 Pkt	25.000.000			
		Pembangunan Pagar SD 5 Karangrowo	SD 5 Karangrowo	1 Pkt	100.000.000			
		Rehab mushola SD 2 Karangrowo	SD 2 Karangrowo	1 Pkt	100.000.000			
		rehabilitasi perpustakaan sd 2 papringan	sd 2 papringan	1 Pkt	150.000.000			
		Pembangunan gedung perpustakaan SD 2 Papringan	SD 2 Papringan	1 Pkt	200.000.000			
		Pembangunan Jamban SD 1 Banget	SD 1 Banget	1 Pkt	200.000.000			
		Rehab sedang/Berat Ruang kelas SD 1 Papringan	SD 2 Papringan	1 Pkt	200.000.000			
		Rehab sedang/Berat Ruang kelas SD 2 Mijen	SD 2 Mijen	1 Pkt	200.000.000			
		Pembangunan Pagar SD 1 Garungkidul	SD 1 Garungkidul	1 Pkt	200.000.000			
		Pembangunan Pagar SD 3 Bakalan krapyak	SD 3 Bakalan krapyak	1 Pkt	200.000.000			
		Pembangunan Paving Halaman SD 3 Bakalan krapyak	SD 3 Baka	1 Pkt	200.000.000			
		Pembangunan gedung perpustakaan SD 3 Bakalan krapyak	SD 3 Bakalan krapyak	1 Pkt	200.000.000			
		Pembangunan Paving Halaman SD 3 Papringan	SD 3 Papringan	1 Pkt	200.000.000			
		Pembangunan Pagar SD 1 Karangampel	SD 1 Karangampel	1 Pkt	200.000.000			
		Rehab sedang/Berat Ruang kelas SD 1 Prambatan kidul	SD 1 Prambatan kidul	1 Pkt	200.000.000			
		Pembangunan Paving Halaman SD 1 Prambatan kidul	SD 1 Prambatan kidul	1 Pkt	200.000.000			
		Pembangunan Pagar SD 2 Gamong	SD 2 Gamong	1 Pkt	200.000.000			
		Rehab sedang/Berat Ruang kelas SD 2 Garung lor	SD 2 Garung lor	1 Pkt	200.000.000			
		Pembangunan Pagar SD 2 Kaliwungu	SD 2 Kaliwungu	1 Pkt	200.000.000			
		Pembangunan kantor guru SD 1 Garung lor	SD 1 Garung lor	1 Pkt	200.000.000			
		Pembangunan gedung perpustakaan SD 1 Garung lor	SD 1 Garung lor	1 Pkt	200.000.000			
		Rehab ruang guru SD Demangan	Kab. Kudus	1 Pkt	50.000.000			
		Rehab sedang/Berat Ruang kelas SD Demangan	SD Demangan	1 Pkt	100.000.000			
		Pengadaan Alat Multimedia SD 2 Demaan	SD 2 Demaan	1 Pkt	25.000.000			
		Pengadaan Mebelair SD 2 Demaan	SD 2 Demaan	1 Pkt	30.000.000			
		Pengadaan Alat Kesenian Tradisional SD 2 Rendeng	SD 2 Rendeng	1 Pkt	25.000.000			

Kode	Urusan / Bidang Urusan Pemerintah Daerah dan Program / Kegiatan	Indikator Kinerja Program / Kegiatan	Rencana Tahun 2021				Catatan Penting	Ket.
			Lokasi	Target Capaian Kerja	Pagu Anggaran	Sumber Dana		
1	2	3	4	5	6	7	8	9
		Pengadaan Alat Multimedia SD 1 Kaliputu	SD 1 Kaliputu	1 Pkt	30.000.000			
		Pengadaan Meubelair SD 2 Rendeng	SD 2 Rendeng	1 Pkt	20.000.000			
		Rehabilitasi Ruang Kelas SD 3 Panjunan	SD 3 Panjunan	1 Pkt	150.000.000			
		Pengadaan Alat Multimedia SD 1 Kajeksan	SD 1 Kajeksan	1 Pkt	20.000.000			
		Pengadaan Alat Olahraga SD 1 Kajeksan	SD 1 Kajeksan	1 Pkt	30.000.000			
		Pengadaan Alat Multimedia SD Krandon	SD Krandon	1 Pkt	20.000.000			
		Rehabilitasi Ruang Perpustakaan SD Krandon	SD Krandon	1 Pkt	150.000.000			
		Rehabilitasi Rusak Berat Ruang Kelas SD Kramat	SD Kramat	1 Pkt	300.000.000			
		Pengadaan Alat Multimedia UPT Kota Kudus	UPT Pendidikan Kec. Kota	1 Pkt	20.000.000			
		Rehabilitasi Toilet Guru dan Siswa SD 2 Singocandi	SD 2 Singocandi	1 Pkt	100.000.000			
		Rehabilitasi Ruang Guru SD 2 Burikan	SD 1 Burikan	1 Pkt	150.000.000			
		Rehabilitas RUang Kelas SD 2 Burikan	SD 2 Burikan	1 Pkt	200.000.000			
		Rehabilitasi Berat Ruang Kelas SD 2 Gondangmanis	SD 2 Gondangmanis	1 Pkt	200.000.000			
		Pembangunan Musholla SD 5 Gondangmanis	SD 5 Gondangmanis	1 Pkt	200.000.000			
		Pembangunan Pagar SD 5 Gondangmanis	SD 5 Gondangmanis	1 Pkt	200.000.000			
		pembangunan Ruang Kelas Baru SD 2 Wergu Wetan	sd 2 wergu wetan	1 Pkt	250.000.000			
		Pembangunan Jamban sd 2 wergu wetan	sd 2 wergu wetan	1 Pkt	150.000.000			
		Pembangunan Pagar Sd 1 Kajeksan	sd 1 kajeksan	1 Pkt	200.000.000			
		Rehabilitasi sedang / berat laboratorium smp 3 bae	smp 3 bae	1 Pkt	250.000.000			
		Pembangunan Jamban sd 1 kajeksan	sd 1 kajeksan	1 Pkt	180.000.000			
		rehabilitasi sedang / berat ruang kelas smp 3 bae	smp 3 bae	1 Pkt	200.000.000			
		Rehabilitasi sedang/ berat perpustakaan smp 3 bae	smp 3 bae	1 Pkt	150.000.000			
		pembangunan Mushola sd 1 getas pejaten	sd 1 getas pejaten	1 Pkt	300.000.000			
		rehabilitasi sedang / berat kelas sd 2 garung kidul	sd 2 garung kidul	1 Pkt	200.000.000			
		Pembangunan Lapangan Upacara sd 2 garung kidul	sd 2 garung kidul	1 Pkt	400.000.000			
		rehabilitasi sedang/berat smp 1 kudus	smp 1 kudus	1 Pkt	200.000.000			
		Rehabilitasi sedang/berat SMP 1 Kudus	SMP 1 Kudus	1 Pkt	200.000.000			
		Rehab sedang/ berat Ruang Kelas SD 3 Demaan	SD 3 Demaan	1 Pkt	200.000.000			
1.01.1.01.01.16.109	Pengadaan, Pemeliharaan dan Rehabilitasi Sarana dan Prasarana Pendidikan Dasar (DAK)	Jumlah lokasi / Pekerjaan		145 Pkt	17.208.913.000			
		Pembangunan Ruang Kelas Baru SD 4 Kandangmas (Lantai 2)	SD 4 Kandangmas	2 Ruang	210.000.000			
		Pembangunan Perpustakaan SD 6 Kedungsari	SD 6 Kedungsari	1 Ruang	110.000.000			
		Pembangunan Ruang Kelas Baru SD 3 Glagah Kulon (Lantai 2)	SD 3 Glagah Kulon	2 Ruang	210.000.000			
		Rehabilitasi Ruang Perpustakaan SD 3 Kandangmas	SD 3 Kandangmas	1 Ruang	110.000.000			
		Rehabilitasi Perpustakaan SD 2 Garung Kidul	SD 2 Garung Kidul	1 Ruang	110.000.000			

Kode	Urusan / Bidang Urusan Pemerintah Daerah dan Program / Kegiatan	Indikator Kinerja Program / Kegiatan	Rencana Tahun 2021				Catatan Penting	Ket.
			Lokasi	Target Capaian Kerja	Pagu Anggaran	Sumber Dana		
1	2	3	4	5	6	7	8	9
		Pembangunan Perpustakaan SD 3 Kandangmas	SD 3 Kandangmas	1 Ruang	110.000.000			
		Rehabilitasi Ruang Kelas SD 2 GARUNG KIDUL	SD 2 Garung Kidul	2 Ruang	210.000.000			
		Rehabilitasi Ruang Kelas SD 4 Undaan Kidul	SD 4 Undaan Kidul	1 Ruang	110.000.000			
		Rehabilitasi Ruang Kelas SD 4 Soco	SD 4 Soco	2 Ruang	210.000.000			
		Rehabilitasi Ruang Kelas SD 2 Piji	SD 2 Piji	2 Ruang	210.000.000			
		Pembangunan Ruang Kelas Baru SD 4 Kandangmas	SD 4 Kandangmas	1 Ruang	240.000.000			
		Pembangunan Ruang Kelas Baru SD 2 Temulus	SD 2 Temulus	1 Ruang	240.000.000			
		Pembangunan Ruang Kelas Baru SD 3 Glagah Kulon	SD 3 Glagah Kulon	1 Ruang	240.000.000			
		Rehabilitasi ruang kelas SD 4 Undaan Kidul	SD 4 Undaan Kidul	1 Ruang	105.000.000			
		Rehabilitasi ruang kelas SD 2 Garung Kidul	SD 2 Garung Kidul	1 Ruang	105.000.000			
		Rehabilitasi ruang kelas SD 2 Bakalan Krapyak	SD 2 Bakalan Krapyak	1 Ruang	105.000.000			
		Rehabilitasi ruang kelas SD 2 Glantengan	SD 2 Glantengan	1 Ruang	105.000.000			
		Rehabilitasi ruang kelas SD 2 Jekulo	SD 2 Jekulo	1 Ruang	105.000.000			
		Rehabilitasi ruang kelas SD 4 Soco	SD 4 Soco	1 Ruang	105.000.000			
		Rehabilitasi ruang kelas SD 2 Piji	SD 2 Piji	1 Ruang	105.000.000			
		Rehabilitasi ruang kelas SD 4 Dersalam	SD 4 Dersalam	1 Ruang	105.000.000			
		Pembangunan Ruang Perpustakaan SD 6 Gondosari	SD 6 Gondosari	1 Ruang	175.000.000			
		Pembangunan Ruang Perpustakaan SD 3 Kandangmas	SD 3 Kandangmas	1 Ruang	175.000.000			
		Rehabilitasi ruang perpustakaan SD 2 Garung Kidul	SD 2 Garung Kidul	1 Ruang	100.000.000			
		Rehabilitasi ruang perpustakaan SD 2 Jekulo	SD 2 Jekulo	1 Ruang	100.000.000			
		Pembangunan Jamban SD 3 Glagah waru	SD 3 Glagah Waru	1 Ruang	110.000.000			
		Pembangunan Jamban SD 6 Kedungsari	SD 6 Kedungsari	1 Ruang	110.000.000			
		Pembangunan Jamban SD 2 Tumpangkrasak	SD 2 Tumpangkrasak	1 Ruang	110.000.000			
		Pembangunan Jamban SD 5 Puyoh	SD 5 Puyoh	1 Ruang	110.000.000			
		Rehabilitasi ruang guru SD 5 Cendono	SD 5 Cendono	1 Ruang	100.000.000			
		Rehabilitasi ruang guru SD 5 Lau	SD 5 Lau	1 Ruang	100.000.000			
		Rehabilitasi ruang kelas SMP 3 Jekulo	SMP 3 Jekulo	1 Ruang	110.000.000			
		Rehabilitasi ruang kelas SMP 2 Kaliwungu	SMP 2 Kaliwungu	1 Ruang	110.000.000			
		Rehabilitasi ruang kelas SMP 1 Kudus	SMP 1 Kudus	1 Ruang	110.000.000			
		Rehabilitasi ruang kelas SMP 2 Jekulo	SMP 2 Jekulo	1 Ruang	110.000.000			
		Rehabilitasi ruang kelas SMP 2 Dawe	SMP 2 Dawe	1 Ruang	110.000.000			
		Rehabilitasi Perpustakaan SD 2 Jekulo	SD 2 Jekulo	1 Ruang	110.000.000			
		Rehabilitasi Ruang Kelas SD 2 BAKALAN KRAPYAK	SD 2 BAKALAN KRAPYAK	2 Ruang	210.000.000			
		Rehabilitasi Ruang Kelas SD 2 Glantengan	SD 2 Glantengan	2 Ruang	210.000.000			
		Rehabilitasi Ruang Kelas SD 2 Jekulo	SD 2 Jekulo	1 Ruang	110.000.000			
		Rehabilitasi Ruang Kelas SD 3 Glagah Waru	SD 3 Glagah Waru	2 Ruang	210.000.000			
		Rehabilitasi Ruang Kelas SD 4 Dersalam	SD 4 Dersalam	2 Ruang	210.000.000			

Kode	Urusan / Bidang Urusan Pemerintah Daerah dan Program / Kegiatan	Indikator Kinerja Program / Kegiatan	Rencana Tahun 2021				Catatan Penting	Ket.
			Lokasi	Target Capaian Kerja	Pagu Anggaran	Sumber Dana		
1	2	3	4	5	6	7	8	9
		Pembangunan Kamar mandi/ WC siswa SD 3 Glagah Waru	SD 3 Glagah Waru	1 Ruang	100.000.000			
		Pembangunan Kamar mandi/ WC siswa SD 6 Kedungsari	SD 6 Kedungsari	1 Ruang	100.000.000			
		Pembangunan Kamar mandi/ WC siswa SD 2 Tumpang Krasak	SD 2 Tumpang Krasak	1 Ruang	100.000.000			
		Pembangunan Kamar mandi/ WC siswa SD 5 Puyoh	SD 5 Puyoh	1 Ruang	100.000.000			
		Rehabilitasi Ruang Guru SD 5 Cendono	SD 5 Cendono	1 Ruang	110.000.000			
		Rehabilitasi Ruang Guru SD 5 Lau	SD 5 Lau	1 Ruang	110.000.000			
		Rehabilitasi Ruang Kelas SMP 3 JEKULO	SMP 3 JEKULO	2 Ruang	230.000.000			
		Rehabilitasi Ruang Kelas SMP 2 KALIWUNGU	SMP 2 KALIWUNGU	2 Ruang	230.000.000			
		Rehabilitasi Ruang Kelas SMP 1 Kudus	SMP 1 Kudus	2 Ruang	230.000.000			
		Rehabilitasi Ruang Kelas SMP 2 Jekulo	SMP 2 Jekulo	2 Ruang	230.000.000			
		Rehabilitasi Ruang Kelas SMP 2 Dawe	SMP 2 Dawe	1 Ruang	115.000.000			
		Rehabilitasi Ruang Kelas SD 5 CENDONO	SD 5 CENDONO	2 Ruang	210.000.000			
		Rehabilitasi Ruang Kelas SD 1 KANDANGMAS	SD 1 KANDANGMAS	2 Ruang	210.000.000			
		Rehabilitasi Ruang Kelas SD 5 CRANGGANG	SD 5 CRANGGANG	2 Ruang	210.000.000			
		Rehabilitasi Ruang Kelas SD 4 CRANGGANG	SD 4 CRANGGANG	1 Ruang	105.000.000			
		Rehabilitasi Ruang Kelas SD 1 PASURUAN KIDUL	SD 1 PASURUAN KIDUL	2 Ruang	210.000.000			
		Rehabilitasi Ruang Kelas SD 1 SIDOREKSO	SD 1 SIDOREKSO	2 Ruang	210.000.000			
		Rehabilitasi Ruang Kelas SD 3 MENAWAN	SD 3 MENAWAN	2 Ruang	210.000.000			
		Rehabilitasi Ruang Kelas SD 3 BESITO	SD 3 BESITO	1 Ruang	105.000.000			
		Rehabilitasi Ruang Kelas SD 4 PLOSO	SD 4 PLOSO	2 Ruang	210.000.000			
		Rehabilitasi Ruang Kelas SD 1 KEDUNGSARI	SD 1 KEDUNGSARI	1 Ruang	105.000.000			
		Rehabilitasi Ruang Kelas SD 2 Hadiwarno	SD 2 Adiwarno	1 Ruang	105.000.000			
		Rehabilitasi Ruang Kelas SD 4 UNDAAN KIDUL	SD 4 UNDAAN KIDUL	1 Ruang	105.000.000			
		Rehabilitasi Ruang Kelas SD 2 KARANGMALANG	SD 2 KARANGMALANG	2 Ruang	210.000.000			
		Rehabilitasi Sedang/ Berat Ruang Kelas SD 5 Rahtawu	SD 5 Rahtawu	4 Ruang	420.000.000			
		Pembangunan Jamban SD 5 TEMULUS	SD 5 Temulus	1 Ruang	100.000.000			
		Pembangunan Jamban SD 6 GONDOSARI	SD 6 GONDOSARI	1 Ruang	100.000.000			
		Pembangunan Jamban SD 7 KLUMPIT	SD 7 KLUMPIT	1 Ruang	100.000.000			
		Pembangunan Jamban SD 2 MEGAWON	SD 2 Megawon	1 Ruang	100.000.000			
		Pembangunan Jamban SD 1 GOLANTEPUS	SD 1 Golantepus	1 Ruang	100.000.000			
		Pembangunan Jamban SD 3 GOLAN TEPUS	SD 3 GOLAN TEPUS	1 Ruang	100.000.000			
		Pembangunan Jamban SD 2 KARANGAMPEL	SD 2 KARANGAMPEL	1 Ruang	100.000.000			
		Pembangunan Jamban SD 3 KARANGAMPEL	SD 3 KARANGAMPEL	1 Ruang	100.000.000			
		Pembangunan Jamban SD 3 KESAMBI	SD 3 Kesambi	1 Ruang	100.000.000			
		Pembangunan Jamban SD 2 LORAM WETAN	SD 2 LORAM WETAN	1 Ruang	100.000.000			
		Pembangunan Jamban SD 2 JETISKAPUAN	SD 2 Jetiskapuan	1 Ruang	100.000.000			
		Pembangunan Jamban SD 2 MEGAWON	SD 2 MEGAWON	1 Ruang	100.000.000			

Kode	Urusan / Bidang Urusan Pemerintah Daerah dan Program / Kegiatan	Indikator Kinerja Program / Kegiatan	Rencana Tahun 2021				Catatan Penting	Ket.
			Lokasi	Target Capaian Kerja	Pagu Anggaran	Sumber Dana		
1	2	3	4	5	6	7	8	9
		Pembangunan Jamban SD 6 KANDANGMAS	SD 6 Kandangmas	1 Ruang	100.000.000			
		Pembangunan Jamban SD 1 KARANG AMPEL	SD 1 KARANGAMPEL	1 Ruang	100.000.000			
		Pembangunan Jamban SD 1 TERGO	SD 1 Tergo	1 Ruang	100.000.000			
		Pembangunan Jamban SD 2 PIJI	SD 2 PIJI	1 Ruang	100.000.000			
		Pembangunan Jamban SD 2 JAPAN	SD 2 Japan	1 Ruang	100.000.000			
		Pembangunan Jamban SD 5 PUYOH	SD 5 PUYOH	1 Ruang	100.000.000			
		Pembangunan Jamban SD 1 BANGET	SD 1 BANGET	1 Ruang	100.000.000			
		Pembangunan Jamban SD 1 BULUNG KULON	SD 1 BULUNG KULON	1 Ruang	100.000.000			
		Pembangunan Jamban SD 3 JEPANG PAKIS	SD 3 JEPANG PAKIS	1 Ruang	100.000.000			
		Pembangunan Ruang Kelas Baru SD 2 JEPANG	SD 2 Jepang	1 Ruang	110.000.000			
		Pembangunan Ruang Kelas Baru SD 2 GONDOHARUM	SD 2 GONDOHARUM	1 Ruang	110.000.000			
		Pembangunan Ruang Kelas Baru SD NGANGUK	SD NGANGUK	1 Ruang	110.000.000			
		Pembangunan Ruang Kelas Baru SD 1 GETASPEJATEN	SD 1 GETASPEJATEN	1 Ruang	110.000.000			
		Pembangunan Ruang Kelas Baru SD 1 KEDUNGDOWO	SD 1 KEDUNGDOWO	1 Ruang	110.000.000			
		Rehabilitasi Ruang Guru SD2 MLATINOROWITO	SD 2 MLATINOROWITO	1 Ruang	110.000.000			
		Rehabilitasi Ruang Guru SD 2 JEPANG PAKIS	SD 2 JEPANG PAKIS	1 Ruang	110.000.000			
		Rehabilitasi Ruang Guru SD 2 BURIKAN	SD 2 BURIKAN	1 Ruang	110.000.000			
		Rehabilitasi Ruang Guru SD 2 BAKALANKRAPYAK	SD 2 BAKALAN.KRAPYAK	1 Ruang	110.000.000			
		Pembangunan UKS SD 1 GOLANTEPUS	SD 1 Golantepus	1 Ruang	110.000.000			
		Pembangunan UKS SD 2 NGEMBAL KULON	SD 2 Ngembal Kulon	1 Ruang	110.000.000			
		Pembangunan UKS SD 2 BAKALANKRAPYAK	SD 2 BAKALANKRAPYAK	1 Ruang	110.000.000			
		Pembangunan Perpustakaan SD 7 KLUMPIT	SD 7 KLUMPIT	1 Ruang	110.000.000			
		Pembangunan Perpustakaan SD 2 MEGAWON	SD 2 MEGAWON	1 Ruang	110.000.000			
		Rehabilitasi Perpustakaan SD 1 JOJO	SD 1 JOJO	1 Ruang	110.000.000			
		Pembangunan Perpustakaan SD 6 GONDANGMANIS	SD 6 GONDANGMANIS	1 Ruang	110.000.000			
		Media Pembelajaran SD 2 SINGOCANDI	SD 2 SINGOCANDI	1 Pkt	65.000.000			
		Media Pembelajaran SD 2 BARONGAN	SD 2 BARONGAN	1 Pkt	65.000.000			
		Media Pembelajaran SD 2 WERGU WETAN	SD 2 WERGU WETAN	1 Pkt	65.000.000			
		Media Pembelajaran SD 3 WERGU WETAN	SD 3 WERGU WETAN	1 Pkt	65.000.000			
		Media Pembelajaran SD 6 CENDONO	SD 6 CENDONO	1 Pkt	65.000.000			
		Media Pembelajaran SD 7 CENDONO	SD 7 CENDONO	1 Pkt	65.000.000			
		Media Pembelajaran SD 3 KANDANGMAS	SD 3 KANDANGMAS	1 Pkt	65.000.000			
		Media Pembelajaran SD 4 BULUNGCANGKRING	SD 4 BULUNGCANGKRING	1 Pkt	65.000.000			
		Media Pembelajaran SD 4 TERBAN	SD 4 TERBAN	1 Pkt	65.000.000			
		Media Pembelajaran SD 1 JEKULO	SD 1 JEKULO	1 Pkt	65.000.000			
		Media Pembelajaran SD 1 GRIBIG	SD 1 GRIBIG	1 Pkt	65.000.000			
		Media Pembelajaran SD 1 GONDOSARI	SD 1 GONDOSARI	1 Pkt	65.000.000			

Kode	Urusan / Bidang Urusan Pemerintah Daerah dan Program / Kegiatan	Indikator Kinerja Program / Kegiatan	Rencana Tahun 2021				Catatan Penting	Ket.
			Lokasi	Target Capaian Kerja	Pagu Anggaran	Sumber Dana		
1	2	3	4	5	6	7	8	9
		Media Pembelajaran SD 3 GETASRABI	SD 3 GETASRABI	1 Pkt	65.000.000			
		Media Pembelajaran SD 5 JEPANG	SD 5 JEPANG	1 Pkt	65.000.000			
		Media Pembelajaran SD 1 GULANG	SD 1 Gulang	1 Pkt	65.000.000			
		Media Pembelajaran SD 2 JEPANG	SD 2 JEPANG	1 Pkt	65.000.000			
		Media Pembelajaran SD 1 SIDOREKSO	SD 1 SIDOREKSO	1 Pkt	65.000.000			
		Media Pembelajaran SD 1 MIJEN	SD 1 MIJEN	1 Pkt	65.000.000			
		Media Pembelajaran SD 3 BLIMBING KIDUL	SD 3 BLIMBING KIDUL	1 Pkt	65.000.000			
		Media Pembelajaran SD 1 BAE	SD 1 BAE	1 Pkt	65.000.000			
		Media Pembelajaran SD 3 BACIN	SD 3 BACIN	1 Pkt	65.000.000			
		Media Pembelajaran SD 1 DERSALAM	SD 1 DERSALAM	1 Pkt	65.000.000			
		Media Pembelajaran SD 2 PASURUHAN LOR	SD 2 PASURUHAN LOR	1 Pkt	65.000.000			
		Media Pembelajaran SD 1 GETAS PEJATEN	SD 1 GETASPEJATEN	1 Pkt	65.000.000			
		Media Pembelajaran SD 1 LORAM KULON	SD 1 LORAM KULON	1 Pkt	65.000.000			
		Media Pembelajaran SD 1 TUMPANGKRASAK	SD 1 TUMPANGKRASAK	1 Pkt	65.000.000			
		Media Pembelajaran SD 2 SAMBUNG	SD 2 SAMBUNG	1 Pkt	65.000.000			
		Media Pembelajaran SD 1 UNDAAN KIDUL	SD 1 UNDAAN KIDUL	1 Pkt	65.000.000			
		Media Pembelajaran SD 3 MEDINI	SD 3 MEDINI	1 Pkt	65.000.000			
		Pembangunan Perpustakaan SD 5 RAHTAWU	SD 5 RAHTAWU	1 Ruang	110.000.000			
		Pembangunan Perpustakaan SD 3 GOLAN TEPUS	SD 3 GOLAN TEPUS	1 Ruang	110.000.000			
		Pembangunan Perpustakaan SD 3 BAKALANKRAPYAK	SD 3 BAKALANKRAPYAK	1 Ruang	110.000.000			
		Rehabilitasi Perpustakaan SD 1 GARUNG LOR	SD 1 GARUNG LOR	1 Ruang	110.000.000			
		Rehabilitasi Perpustakaan SD 5 DERSALAM	SD 5 DERSALAM	1 Ruang	110.000.000			
		Pembangunan UKS SD 2 BAKALAN KRAPYAK	SD 2 BAKALAN KRAPYAK	1 Ruang	110.000.000			
		Pembangunan UKS SD 3 TENGGELES	SD 3 Tenggeles	1 Ruang	110.000.000			
		Rehabilitasi Ruang Kelas SD 1 PAPRINGAN	SD 1 PAPRINGAN	1 Ruang	105.000.000			
		Rehabilitasi Ruang Kelas SD 2 TUMPANGKRASAK	SD 2 TUMPANGKRASAK	1 Ruang	105.000.000			
		Rehabilitasi Ruang Kelas SD 1 KALIWUNGU	SD 1 KALIWUNGU	1 Ruang	105.000.000			
		Rehabilitasi Ruang Kelas SD 2 KEDUNGDOWO	SD 2 KEDUNGDOWO	1 Ruang	105.000.000			
		Media Pembelajaran SD 1 BARONGAN	SD 1 BARONGAN	1 Pkt	33.913.000			
1.01.1.01.01.16.111	Peningkatan Mutu Pendidik dan Tenaga Kependidikan Pendidikan Dasar	Jumlah lokasi / Pekerjaan		20 Pkt	23.819.000.000			
		Jumlah tenaga kependidikan non PNS di SD dan SMP yang mendapat tunjangan	Kabupaten Kudus	990 Org	12.000.000.000			
		Jumlah Kepala Sekolah, pendidik dan tenaga kependidikan berprestasi Tk. Kabupaten SD	Kabupaten Kudus	1 Kgt	90.000.000			
		Jumlah calon kepala sekolah dan pengawas yang terseleksi dan mengikuti diklat SD	Kabupaten Kudus	60 Org	633.000.000			
		Fasilitasi Penilaian angka kredit SD	Kabupaten Kudus	3783 Org	60.000.000			
		Jumlah guru tersertifikasi SD	Kabupaten Kudus	20 Org	7.500.000			

Kode	Urusan / Bidang Urusan Pemerintah Daerah dan Program / Kegiatan	Indikator Kinerja Program / Kegiatan	Rencana Tahun 2021				Catatan Penting	Ket.
			Lokasi	Target Capaian Kerja	Pagu Anggaran	Sumber Dana		
1	2	3	4	5	6	7	8	9
		Pelatihan Penulisan PTK (Penelitian Tindakan Kelas) SD	Kabupaten Kudus	150 Org	125.000.000			
		Jumlah Kepala Sekolah, pendidik dan tenaga kependidikan berprestasi SD Tk. Kecamatan	Kabupaten Kudus	9 Kec	135.000.000			
		Pelatihan Tenaga Pendidik untuk mengikuti kompetensi (Kegiatan di PBG untuk SD)	Kabupaten Kudus	20 Kgt	600.000.000			
		Pelatihan Tenaga Pendidik untuk mengikuti kompetensi (Kegiatan di PBG untuk SMP)	Kabupaten Kudus	10 Kgt	300.000.000			
		Pelatihan guru Mata Pelajaran dan Guru Kelas SD	Kabupaten Kudus	400 Skl	1.600.000.000			
		Jumlah Kepala Sekolah, pendidik dan tenaga kependidikan berprestasi Tk. Kabupaten SMP	Kabupaten Kudus	1 Kgt	85.000.000			
		Jumlah calon kepala sekolah dan pengawas yang terseleksi dan mengikuti diklat SMP 10 org	Kabupaten Kudus	10 Org	110.000.000			
		Fasilitasi Penilaian angka kredit SMP 1500 org	Kabupaten Kudus	1500 Org	30.000.000			
		Jumlah guru tersertifikasi SMP 10 Org	Kabupaten Kudus	10 Org	2.500.000			
		Pelatihan Penulisan PTK (Penelitian Tindakan Kelas) SMP 54 org	Kabupaten Kudus	54 Org	60.000.000			
		Fasilitasi Jurnal Ilmiah SMP 100 Buku	Kabupaten Kudus	100 Buku	15.000.000			
		Fasilitasi Pendidikan Profesi Guru (PPG) dalam jabatan guru SMP	Kabupaten Kudus	75 Org	750.000.000			
		Fasilitasi Pendidikan Profesi Guru (PPG) dalam jabatan guru SD	Kabupaten Kudus	150 Org	1.500.000.000			
		TPP bagi kepala sekolah dan pengawas sekolah	Kabupaten Kudus	471 Org	5.652.000.000			
		Fasilitasi Jurnal Ilmiah SD 800 buku	Kabupaten Kudus	800 Buku	64.000.000			
1.01.1.01.01.18	**Program Pendidikan Non Formal**							
1.01.1.01.01.18.33	Fasilitasi dan Peningkatan Kualitas Pendidikan Anak Usia Dini	Jumlah lokasi / Pekerjaan		11 Pkt	830.000.000			
		Fasilitasi orientasi kepramukaan Pra siaga PAUD	Kabupaten Kudus	1 Kgt	50.000.000			
		Fasilitasi Festival Gebyar Pra Siaga PAUD	Kabupaten Kudus	1 Kgt	50.000.000			
		Terselenggaranya sosialisasi dan orientasi Kepramukaan Pra siaga PAUD	Kabupaten Kudus	1 Kgt	50.000.000			
		Pekan Olahraga (POPDA) PAUD	Kabupaten Kudus	1 Kgt	300.000.000			
		Fasilitasi verifikasi dan penilaian kelayakan satuan PAUD Baru	Kabupaten Kudus	1 Kgt	10.000.000			
		Fasilitasi Kalender Pendidikan PAUD	Kabupaten Kudus	1 Kgt	10.000.000			
		Fasilitasi Akreditasi Satuan PAUD	Kabupaten Kudus	1 Kgt	10.000.000			
		Fasilitasi Lomba Sekolah Ramah Anak	Kabupaten Kudus	1 Kgt	50.000.000			
		Fasilitasi Lomba Sekolah Sehat (Kabupaten dan Provinsi)	Kabupaten Kudus	1 Kgt	100.000.000			
		Workshop Kurikulum PAUD	Kabupaten Kudus	1 Kgt	100.000.000			
		Fasilitasi Bunda PAUD	Kabupaten Kudus	1 Kgt	100.000.000			
1.01.1.01.01.18.36	Fasilitasi dan Peningkatan Kualitas Pendidikan Masyarakat	Jumlah lokasi / Pekerjaan		3 Pkt	185.000.000			
		Fasilitasi SPM Kesetaraan	Kabupaten Kudus	1 Kgt	75.000.000			
		Fasilitasi pelatihan dan pendampingan akreditasi untuk LKP dan PKBM	Kabupaten Kudus	1 Kgt	100.000.000			
		Terlaksananya Monitoring, evaluasi dan pelaporan Fasilitasi dan Peningkatan Kualitas Pendidikan Masyarakat	Kabupaten Kudus	1 Kgt	10.000.000			

Kode	Urusan / Bidang Urusan Pemerintah Daerah dan Program / Kegiatan	Indikator Kinerja Program / Kegiatan	Rencana Tahun 2021				Catatan Penting	Ket.
			Lokasi	Target Capaian Kerja	Pagu Anggaran	Sumber Dana		
1	2	3	4	5	6	7	8	9
1.01.1.01.01.18.38	Peningkatan Mutu Pendidik dan Tenaga Kependidikan Non Formal	Jumlah lokasi / Pekerjaan		2 Pkt	6.270.000.000			
		pelatihan kursus mahir dasar (Pramuka)	Kabupaten Kudus	390 Org	150.000.000			
		Pemberian Honorarium Peningkatan kesejahteraan bagi tenaga kependidikan Paud dan Dikmas	Kabupaten Kudus	510 Org	6.120.000.000			
2.13.1.01.01.22	**Program Kepemudaan**							
2.13.1.01.01.22.01	Peningkatan kualitas sumber daya kepemudaan	Jumlah lokasi / Pekerjaan		5 Pkt	560.000.000			
		Fasilitasi Kegiatan LDK Tingkatan SMP, SMA, Perguruan Tinggi, dan Umum (Pemuda)	Kabupaten Kudus	82 Skl	160.000.000			
		Fasilitasi Forum Osis Kabupaten Kudus	Kabupaten Kudus	82 Skl	55.000.000			
		Fasilitasi Pelatihan Kewirausahaan	Kabupaten Kudus	1 Kgt	200.000.000			
		Fasilitasi Pendataan Kewirausahaan Muda	Kabupaten Kudus	1 Kgt	35.000.000			
		Fasilitasi Lomba TUB dan PBB	Kabupaten Kudus	296 Skl	110.000.000			
2.13.1.01.01.22.03	Pembinaan kelembagaan dan peningkatan peran serta kepemudaan	Jumlah lokasi / Pekerjaan		4 Pkt	270.000.000			
		Terselenggaranya pembinaan pemuda pelopor keamanan lingkungan	Kabupaten Kudus	1 Kgt	50.000.000			
		Terlaksananya pelatihan ketrampilan bagi pemuda	Kabupaten Kudus	35 Org	50.000.000			
		Terlaksananya pameran produk unggulan bagi pemuda	Kabupaten Kudus	1 Kgt	120.000.000			
		Terlaksananya soaialisasi peningkatan keimanan dan ketakwaan kepemudaan	Kabupaten Kudus	135 Org	50.000.000			
2.13.1.01.01.23	**Program Peningkatan Kualitas dan Sarana Prasarana Olahraga**							
2.13.1.01.01.23.01	Pengembangan dan pemberdayaan olahraga	Jumlah lokasi / Pekerjaan		4 Pkt	1.610.000.000			
		Fasilitasi Lomba Olahraga dalam rangka HUT RI di tingkat Kecamatan	Kabupaten Kudus	9 Kec	100.000.000			
		Fasilitasi Lomba KOSN/O2SN tingkat kecamatan	Kabupaten Kudus	9 Kec	900.000.000			
		Fasilitasi Lomba POPDA tingkat kecamatan	Kabupaten Kudus	9 Kec	360.000.000			
		Jumlah tim gerak jalan hut ri, tim gerak jalan 28 km	Kabupaten Kudus	422 Kelpk	250.000.000			
2.13.1.01.01.23.02	Peningkatan prestasi dan pengelolaan sarana prasarana olahraga	Jumlah lokasi / Pekerjaan		8 Pkt	52.460.000.000			
		Fasilitasi lomba olahraga tradisional tingkat kECAMATAN	Kabupaten Kudus	9 Kec	90.000.000			
		Penataan/Rehabilitasi Area Kolam Renang	Kabupaten Kudus	1 Pkt	11.000.000.000			
		Pembangunan/rehabilitasi Lintasan Atletik	Kabupaten Kudus	1 Pkt	16.000.000.000			
		Fasilitasi lomba olahraga tradisional tingkat kabupaten dan Provinsi	Kabupaten Kudus	1 Kgt	250.000.000			
		Terbangunnya pagar keliling area sport centre	Kabupaten Kudus	1 Pkt	10.000.000.000			

Kode	Urusan / Bidang Urusan Pemerintah Daerah dan Program / Kegiatan	Indikator Kinerja Program / Kegiatan	Rencana Tahun 2021				Catatan Penting	Ket.
			Lokasi	Target Capaian Kerja	Pagu Anggaran	Sumber Dana		
1	2	3	4	5	6	7	8	9
		Revieu DED Lintasan Atletik	Kabupaten Kudus	1 Pkt	100.000.000			
		Terpeliharanya/Terehabnya sarpras olahraga, tenaga kebersihan kolam renang, gor, stadion dan area sport center serta peralatan	Kabupaten Kudus	1 Pkt	15.000.000.000			
		Fasilitasi pendataan olahraga	Kabupaten Kudus	1 Pkt	20.000.000			

RENCANA PROGRAM, KEGIATAN OPD YANG DIPERTIMBANGKAN KABUPATEN KUDUS
TINGKAT : RKPD
OPD : 1.02.01 : DINAS KESEHATAN

Kode	Urusan / Bidang Urusan Pemerintah Daerah dan Program / Kegiatan	Indikator Kinerja Program / Kegiatan	Rencana Tahun 2021				Catatan Penting	Ket.
			Lokasi	Target Capaian Kerja	Pagu Anggaran	Sumber Dana		
1	2	3	4	5	6	7	8	9
1.02.1.02.01.07	**Program pelayanan administrasi umum**							
1.02.1.02.01.07.03	Peningkatan kapasitas sumber daya dan sarana prasarana aparatur	Jumlah lokasi / Pekerjaan		4 Pkt	2.190.550.000			
		Pengadaan meubelair (almari arsip pintu sliding kaca 9 unit, filling kabinet 13 unit, meja rapat besar 1 unit, kursi rapat 50 unit, almari buku 2 unit)	Kec. KOTA, Nganguk	75 Unit	535.000.000			
		Peralatan kantor (pesawat telepon 20 unit, LCD proyector 10 unit, CCTV 10 unit, sound system 2 unit, TV LED 52 inc 3 unit, mesin penghancur kertas 1 unit, kamera 1 unit, mikrofon 2 unit, megapon 2 unit, wireless 2 channel 2 unit, vacum cleaner 1 unit)	Kec. KOTA, Nganguk	54 Unit	495.000.000			
		Perlengkapan kantor (Komputer notebook core i5 22 unit, printer multi fungsi 14 unit, mesin fotocopy 1 unit, PC rakitan 2 unit, tablet PC hight class 1 unit)	DKK Kudus	40 Unit	642.550.000			
		Sarana kegiatan SBH (tenda pramuka 18 unit, bola basket2 unit, ring basket 2 unit) dan alat kegugaran (treadmill/ sepeda statis 3 unit)	Kec. KOTA, Nganguk	25 Unit	518.000.000			
1.02.1.02.01.07.04	Peningkatan kapasitas sumber daya dan sarana prasarana aparatur (DBHCHT)	Jumlah lokasi / Pekerjaan		9 Pkt	1.237.500.000			
		Pelatihan imunisasi bersertifikat	DKK Kudus	50 Org	200.000.000			
		Peningkatan kapasitas petugas dalam pemberian vaksin baru PCV	DKK Kudus	45 OK	180.000.000			
		Pelatihan service excellent	DKK Kudus	50 OK	200.000.000			
		Pelathan PDP (Perawatan, Dukungan dan Pengobatan)	DKK Kudus	10 OK	50.000.000			
		Pelatihan USG	DKK Kudus	10 OK	35.000.000			
		Pelatihan orientasi tenaga kesehatan dalam diagnosa Penyakit Akibat Kerja	DKK Kudus	45 OK	157.500.000			
		Pelatihan orientasi kesehatan olahraga anak sekolah bagi pengelola program kesehatan olahraga dan UKS	DKK Kudus	45 OK	157.500.000			
		Pelatihan Pergerakan Masyarakat Cegah Stunting untuk Petugas PKM	DKK Kudus	35 OK	122.500.000			
		Pelatihan pengadaan barang dan jasa	DKK Kudus	30 Org	135.000.000			
1.02.1.02.01.36	**Program Peningkatan Kesehatan Masyarakat**							
1.02.1.02.01.36.01	Peningkatan Kesehatan Keluarga dan Gizi	Jumlah lokasi / Pekerjaan		2 Pkt	376.500.000			
		Seminar program gizi	DKK Kudus	1 Kali	100.000.000		Dialokasikan di kegiatan 36.04	
		Pengembangan aplikasi SIBULAN	DKK Kudus	1 Pkt	276.500.000		Dialokasikan dari anggaran DBHCHT kegiatan 36.04	
1.02.1.02.01.36.02	Peningkatan Kesehatan Keluarga dan Gizi (DAK Fisik)	Jumlah lokasi / Pekerjaan		1 Pkt	450.000.000			
		Penanggulangan Stunting	9 Kecamatan	9 Kec	450.000.000			
1.02.1.02.01.36.03	Peningkatan Kesehatan Keluarga dan Gizi (DAK Non Fisik)	Jumlah lokasi / Pekerjaan		3 Pkt	1.179.650.000			
		Jampersal dan sewa Rumah Tunggu Kelahiran (RTK)	Kec. KOTA, Nganguk	12 Bln	983.750.000			
		Dukungan manajemen DAK Non FIsik	Kec. KOTA, Nganguk	12 Bln	74.100.000			
		Pembinaan Gizi Masyarakat dan Kesehatan Keluarga	Kec. KOTA, Nganguk	12 Bln	121.800.000			

Kode	Urusan / Bidang Urusan Pemerintah Daerah dan Program / Kegiatan	Indikator Kinerja Program / Kegiatan	Rencana Tahun 2021				Catatan Penting	Ket.
			Lokasi	Target Capaian Kerja	Pagu Anggaran	Sumber Dana		
1	2	3	4	5	6	7	8	9
1.02.1.02.01.36.07	Peningkatan Kesehatan Lingkungan, Kesehatan Kerja dan Olahraga (DAK Non FIsik)	Jumlah lokasi / Pekerjaan		5 Pkt	195.000.000			
		Kebutuhan pasca banjir pengadaan Bahan Habis Pakai (BHP)	DKK Kudus	1 Pkt	75.000.000			
		Pengawasan limbah	19 UPT Puskesmas	19 Pusk	20.000.000			
		Pendampingan 5 Pilar STBM	DKK Kudus	9 Kec	25.000.000			
		Program menuju kabupaten sehat	DKK Kudus	9 Kec	50.000.000			
		Pendampingan pasca ODF	DKK Kudus	9 Kec	25.000.000			
1.02.1.02.01.36.09	Fasilitasi Promosi dan Pemberdayaan Kesehatan	Jumlah lokasi / Pekerjaan		1 Pkt	120.000.000			
		SOSIALISASI PUBLIKASI DI DINAS KESEHATAN KUDUS MELALUI MEDIA MASSA (MEDIA TV, CETAK & ON LINE)	DINAS KESEHATAN KUDUS	3.00 Pkt	120.000.000			
1.02.1.02.01.36.11	Fasilitasi Promosi dan Pemberdayaan Kesehatan (DAK Non Fisik)	Jumlah lokasi / Pekerjaan		6 Pkt	357.340.000			
		Peningkatan kapasitas kader posyandu tingkat kabupaten	Kec. ,	700 Org	179.330.000			
		Pembinaan kesehatan tradisional	Kec. KOTA, Nganguk	50 Org	22.000.000			
		Perencanaan dan evaluasi TP UKS Kabupaten, Pokjanal Posyandu Kabupaten	Kec. KOTA, Nganguk	2 Kgt	11.810.000			
		Hari kesehatan dan semarak Germas	Kec. KOTA, Nganguk	2 Kgt	41.200.000			
		Orientasi penggerakan masyarakat cegah stunting untuk petugas PKM	Kec. KOTA, Nganguk	70 Org	61.000.000			
		Pelatihan komunikasi edukasi untuk tenaga PKM	Kec. KOTA, Nganguk	70 Org	42.000.000			
1.02.1.02.01.37	**Program Pencegahan dan Pengendalian Penyakit**							
1.02.1.02.01.37.03	Peningkatan Imunisasi dan Surveilans Wabah/KLB/Bencana (DAK Non Fisik)	Jumlah lokasi / Pekerjaan		6 Pkt	166.580.000			
		Koordinasi an monitoring penilaian faktor resiko terintegrasi	DKK Kudus	60 Org	35.000.000			
		Peningkatan kapasitas petugas pelaporan sistem kewaspadaan dini dan respon (SKDR)	DKK Kudus	45 Org	30.000.000			
		Peningkatan kapasitas petugas dalam rangka surveilans bencana	DKK Kudus	65 Org	12.000.000			
		Peningkatan kapasitas petugas dalam rangka KLB keracunan makanan	DKK Kudus	50 Org	20.000.000			
		Peningkatan kapasitas petugas imunisasi dan surveilans KLB/ wabah	DKK Kudus	75 Org	35.000.000			
		Validasi data surveilans dan imunisasi	DKK Kudus	56 Org	34.580.000			
1.02.1.02.01.37.06	Pelayanan Pencegahan dan Pengendalian Penyakit Menular (DAK Fisik)	Jumlah lokasi / Pekerjaan		5 Pkt	2.269.300.000			
		Pengadaan mobil alat fogging (mobil double cabin)	Kec. KOTA, Nganguk	1 Unit	500.000.000			
		Pencegahan dan pengendalian penyakit DBD	Kec. KOTA, Nganguk	3 Pkt	176.000.000			
		Pencegahan dan pengendalian penyakit Hepatitis	Kec. KOTA, Nganguk	1 Pkt	220.000.000			
		Pengendalian dan pencegahan HIV AIDS	Kec. KOTA, Nganguk	3 Pkt	103.300.000			
		Pencegahan dan pengendalian penyakit TB	Kec. KOTA, Nganguk	2 Pkt	1.270.000.000			
1.02.1.02.01.37.07	Pelayanan Pencegahan dan Pengendalian Penyakit Menular (DAK Non Fisik)	Jumlah lokasi / Pekerjaan		3 Pkt	145.740.000			
		Cetak media promosi P2PM	Kec. KOTA, Nganguk	1520 Eksp	88.500.000			
		Pembentukan kader P2PM serta akor lintas program dan lintas sektor	Kec. KOTA, Nganguk	9 Kec	43.650.000			
		Operasional penunjang kegiatan P2PM	Kec. KOTA, Nganguk	12 Bln	13.590.000			

Kode	Urusan / Bidang Urusan Pemerintah Daerah dan Program / Kegiatan	Indikator Kinerja Program / Kegiatan	Rencana Tahun 2021				Catatan Penting	Ket.
			Lokasi	Target Capaian Kerja	Pagu Anggaran	Sumber Dana		
1	2	3	4	5	6	7	8	9
1.02.1.02.01.38	**Program Pelayanan dan Sumber Daya Kesehatan**							
1.02.1.02.01.38.01	Pelayanan dan Pembiayaan Kesehatan	Jumlah lokasi / Pekerjaan		1 Pkt	250.000.000			
		PENGADAAN TV MONITOR UNTUK PELAYANAN PUBLIK DIRUANG TUNGGU PASIEN 19 PUSKESMAS DI KABUPATEN KUDUS	DINAS KESEHATAN KUDUS	19.00 Pkt	250.000.000			
1.02.1.02.01.38.02	Pelayanan dan Pembiayaan Kesehatan (DAK Fisik)	Jumlah lokasi / Pekerjaan		3 Pkt	3.198.000.000			
		Mobil Laboraorium Keliling	UPTD Labkesda	1 Unit	658.000.000			
		Pengadaan sepeda motor (Pusling Roda Dua)	Pusk Dawe, Pusk Rendeng, Pusk Purwosari	7 Unit	140.000.000			
		Pengadaan ambulance	Pusk Dawe, Pusk Rendeng, Pusk Purwosari, Pusk Jekulo	4 Unit	2.400.000.000			
1.02.1.02.01.38.04	Pelayanan dan Pembiayaan Kesehatan (DBHCHT)	Jumlah lokasi / Pekerjaan		31 Pkt	26.550.000.000			
		PEMBUATAN VIDEO PROFILE 19 PUSKESMAS DIKABUPATEN KUDUS	DINAS KESEHATAN KUDUS	19.00 Pkt	250.000.000			
		Rehabilitasi Puskesmas Dersalam	Pusk Dersalam	1 Pkt	800.000.000			
		Rehabilitasi Puskesmas Mejobo	Pusk Mejobo	1 Pkt	1.500.000.000			
		Rehabilitasi Puskesmas Ngemplak	Pusk Ngemplak	1 Pkt	1.000.000.000			
		Rehabilitasi Puskesmas Dawe	Pusk Dawe	1 Pkt	1.500.000.000			
		Rehabilitasi Puskesmas Ngembal Kulon	Pusk Ngembal Kulon	1 Pkt	800.000.000			
		Rehabilitasi Puskesmas Kaliwungu	Pusk Kaliwungu	1 Pkt	1.000.000.000			
		Rehabilitasi Puskesmas Undaan	Pusk Undaan	1 Pkt	2.500.000.000			
		Rehabilitasi Puskesmas Sidorekso	Pusk Sidorekso	1 Pkt	2.000.000.000			
		Rehabilitasi Puskesmas Jepang	Pusk Jepang	1 Pkt	2.000.000.000			
		Rehabilitasi Pustu Tumpangkrasak	Pustu Tumpangkrasak	1 Pkt	150.000.000			
		Rehabilitasi Pustu Megawon	Pustu Megawon	1 Pkt	150.000.000			
		Rehabilitasi Pustu Getas Pejaten	Pustu Getaspejaten	1 Pkt	150.000.000			
		Rehabilitasi Pustu Karangampel	Pustu Karangampel	1 Pkt	150.000.000			
		Rehabilitasi Pustu Pladen	Pustu Pladen	1 Pkt	300.000.000			
		Rehabilitasi Pustu Gondoharum	Pustu Gondoharum	1 Pkt	300.000.000			
		Rehabilitasi Pustu Sadang	Pustu Sadang	1 Pkt	150.000.000			
		Rehabilitasi Pustu Honggosoco	Pustu Honggosoco	1 Pkt	200.000.000			
		Rehabilitasi Pustu Nganguk	Pustu Nganguk	1 Pkt	150.000.000			
		Rehabilitasi Pustu Ngembalrejo	Pustu Ngembalrejo	1 Pkt	150.000.000			
		Rehabilitasi Pustu Singocandi	Pustu Singocandi	1 Pkt	250.000.000			
		Rehabilitasi Rumah Dinas Paramedis Rendeng	Pusk Rendeng	1 Pkt	200.000.000			
		Rehabilitasi Puskesmas Purwosari	Pusk Purwosari	1 Pkt	4.000.000.000			
		Rehabilitasi Puskesmas Gondosari	Pusk Gondosari	1 Pkt	5.000.000.000			
		Rehabilitasi Rumah Dinas Puskesmas Dawe	Pusk Dawe	19 Pusk	750.000.000			
		Rehabilitasi Rumah Dinas Dokter Puskesmas Rendeng	Pusk Rendeng	1 Pkt	200.000.000			
		Rehabilitasi Rumah Dinas Puskesmas Jekulo	Pusk Jekulo	1 Pkt	200.000.000			

Kode	Urusan / Bidang Urusan Pemerintah Daerah dan Program / Kegiatan	Indikator Kinerja Program / Kegiatan	Rencana Tahun 2021				Catatan Penting	Ket.
			Lokasi	Target Capaian Kerja	Pagu Anggaran	Sumber Dana		
1	2	3	4	5	6	7	8	9
		Rehabilitasi Rumah Dinas Puskesmas Ngembal Kulon	Pusk Ngembal Kulom	1 Pkt	200.000.000			
		Revovasi Pustu Bulung Kulon	Pustu Bulung Kulon	1 Pkt	200.000.000			
		Renovasi Pustu Bulung Cangkring	Pustu Bulung Cangkring	1 Pkt	200.000.000			
		Renovasi Pustu Kutuk	Pustu Kutuk	1 Pkt	150.000.000			
1.02.1.02.01.38.06	Pelayanan Kefarmasian, Perbekalan dan Alat Kesehatan (DAK Fisik)	Jumlah lokasi / Pekerjaan		1 Pkt	2.700.000.000			
		Pengadaan obat dan BMHP	DKK Kudus	2 Pkt	2.700.000.000			
1.02.1.02.01.38.07	Pelayanan Kefarmasian, Perbekalan dan Alat Kesehatan (DAK Non Fisik)	Jumlah lokasi / Pekerjaan		1 Pkt	155.000.000			
		Pelayanan farmasi dan perbekalan kesehatan	DKK Kudus	20 Lok	155.000.000			
1.02.1.02.01.38.08	Pelayanan Kefarmasian, Perbekalan dan Alat Kesehatan (DBHCHT)	Jumlah lokasi / Pekerjaan		1 Pkt	5.000.000.000			
		Alat kesehatan	19 UPT Puskesmas	19 Pusk	5.000.000.000			
1.02.1.02.01.38.09	Pelayanan Perijinan, Pengelolaan Sumber Daya Kesehatan dan Sistem Informasi	Jumlah lokasi / Pekerjaan		4 Pkt	4.134.000.000			
		Pemanfaatan IT untuk mengkoneksikan seluruh puskesmas dan falilitas kesehatan PEMDA Kudus	19 Puskesmas	19.00 Pkt	3.500.000.000			
		Dokumen Pemetaan Faskes dan Nakes Kabupaten Kudus	Kec. KOTA, Nganguk	2 Pkt	200.000.000			
		Pengadaan komputer, printer, UPS dan server SIK Dinas Kesehatan	Kec. KOTA, Nganguk	5 Pkt	234.000.000			
		Pengadaan peralatan perijinan (alat ukur cahaya, kelembaban, suhu ruangan, kebisingan)	Kec. KOTA, Nganguk	1 Pkt	200.000.000			
1.02.1.02.01.38.13	Operasional Pelayanan Laboratorium Kesehatan	Jumlah lokasi / Pekerjaan		1 Pkt	1.000.000.000			
		Operasional labkes	Kec. KOTA, Kel. Purwosari	12 Bln	1.000.000.000			
1.02.1.02.01.38.15	Peningkatan Pelayanan Laboratorium Kesehatan (DAK Non Fisik)	Jumlah lokasi / Pekerjaan		1 Pkt	600.000.000			
		Peningkatan pelayanan Laboratorium Kesehatan	UPTD Labkes Kudus	12 Bln	600.000.000			
1.02.1.02.01.38.18	Pelayanan Kesehatan di Puskesmas (DAK Non Fisik)	Jumlah lokasi / Pekerjaan		19 Pkt	11.479.370.000			
		BOK Puskesmas Wergu Wetan	Kec. KOTA, Kel. Wergu Wetan	12 Bln	589.000.000			
		BOK Puskesmas Purwosari	Kec. KOTA, Kel. Purwosari	12 Bln	600.000.000			
		BOK Puskesmas Rendeng	Kec. KOTA, Rendeng	12 Bln	550.000.000			
		BOK Puskesmas Jati	Kec. JATI, Tanjungkarang	12 Bln	658.900.000			
		BOK Puskesmas Ngembal Kulon	Kec. JATI, Ngembal Kulon	12 Bln	600.000.000			
		BOK Puskesmas Undaan	Kec. UNDAAN, Undaan Lor	12 Bln	653.400.000			
		BOK Puskesmas Ngemplak	Kec. UNDAAN, Wates	12 Bln	599.980.000			
		BOK Puskesmas Mejobo	Kec. MEJOBO, Kesambi	12 Bln	604.520.000			
		BOK Puskesmas Jepang	Kec. MEJOBO, Jepang	12 Bln	605.000.000			
		BOK Puskesmas Jekulo	Kec. JEKULO, Klaling	12 Bln	605.000.000			
		BOK Puskesmas Tanjungrejo	Kec. JEKULO, Tanjungrejo	12 Bln	605.000.000			
		BOK Puskesmas Dawe	Kec. DAWE, Cendono	12 Bln	594.000.000			
		BOK Puskesmas Rejosari	Kec. DAWE, Rejosari	12 Bln	605.000.000			
		BOK Puskesmas Bae	Kec. BAE, Bae	12 Bln	600.000.000			

Kode	Urusan / Bidang Urusan Pemerintah Daerah dan Program / Kegiatan	Indikator Kinerja Program / Kegiatan	Rencana Tahun 2021				Catatan Penting	Ket.
			Lokasi	Target Capaian Kerja	Pagu Anggaran	Sumber Dana		
1	2	3	4	5	6	7	8	9
		BOK Puskesmas Gribig	Kec. GEBOG, Gribig	12 Bln	605.000.000			
		BOK Puskesmas Gondosari	Kec. GEBOG, Gondosari	12 Bln	604.500.000			
		BOK Puskesmas Kaliwungu	Kec. KALIWUNGU, Mijen	12 Bln	645.070.000			
		BOK Puskesmas Sidorekso	Kec. KALIWUNGU, Sidorekso	12 Bln	605.000.000			
		BOK Puskesmas Dersalam	Kec. BAE, Dersalam	12 Bln	550.000.000			

RENCANA PROGRAM, KEGIATAN OPD YANG DIPERTIMBANGKAN KABUPATEN KUDUS
TINGKAT : RKPD
OPD : 1.03.01 : DINAS PEKERJAAN UMUM DAN PENATAAN RUANG

Kode	Urusan / Bidang Urusan Pemerintah Daerah dan Program / Kegiatan	Indikator Kinerja Program / Kegiatan	Rencana Tahun 2021				Catatan Penting	Ket.
			Lokasi	Target Capaian Kerja	Pagu Anggaran	Sumber Dana		
1	2	3	4	5	6	7	8	9
1.03.1.03.01.24	**Program pengembangan dan pengelolaan jaringan irigasi, rawa dan jaringan pengairan lainnya**							
1.03.1.03.01.24.24	Pembangunan dan Pengelolaan SDA dan Jaringan Pengairan Lainnya	Jumlah lokasi / Pekerjaan		122 Pkt	101.877.200.000			
		Pembangunan PARAPET Tanggul Sungai Wulan	Pasuruhan Lor	800.00 M	2.000.000.000			
		Pembangunan Talud Saluran/Sungai Teleng	Dukuh Klontong RT.6 RW. 1 Desa Kedungsari Gebog	1.00 Pkt	1.000.000.000			
		Pembangunan sarana dan prasarana air minum desa Cranggang	desa cranggang	1.00 Pkt	800.000.000			
		senderan / talud sungai dawe	RW 3 s.d RW 7	900.00 M	2.700.000.000			
		Pembangunan Talud Sungai di Kali Tumpang	Dersalam Gang 9	250.00 M2	500.000.000			
		NORMALISASI SUNGAI MRANAK DESA PLADEN DK.KRAJAN-DK.JAWIK KECAMATAN JEKULO	SUNGAI MRANAK DESA PLADEN DK.KRAJAN-DK.JAWIK KECAMATAN JEKULO	2000.00 M	200.000.000			
		NORMALISASI DUKUH KRAJAN-DUKUH JAWIK DESA PLADEN	Kec. JEKULO, Pladen	1.00 Pkt	200.000.000			
		PEMBANGUNAN TALUD BETON/BRONJONG BATU	Kec. JEKULO, Klaling	1.00 Pkt	1.000.000.000			
		PEMBANGUNAN TALUD BETON / BRONJONG BATU	JLN. PANTURA KUDUS PATI DEPAN KUD - POLSEK JEKULO	200.00 M	1.000.000.000			
		Normalisasi sungai Jembangan Kali Jati	Sungai jembangan-kalijati	6.00 KM	1.500.000.000			
		Pasangan talud sungai piji Desa Kesambi	Kesambi	1.00 Pkt	1.000.000.000			
		Normalisasi Sungai Piji Desa Kesambi	Kesambi	5000.00 M	0			
		SALURAN PEMBUANG AIR GONDANGAN - TEMULUS	Kec. MEJOBO, Temulus	1.00 Pkt	0			
		PEMBANGUNAN EMBUNG DESA GULANG	Kec. MEJOBO, Gulang	1.00 Pkt	500.000.000			
		Normalisasi saluran penghubung desa wates	Desa Wates	650.00 M	350.000.000			
		NURMALISASI SALURAN PEMBUANG SUNGAI LARIKREJO	Kec. UNDAAN, Larikrejo	3000.00	1.000.000.000			
		NORMALISASI SALURAN PEMBUANG SUNGAI CILIK	Kec. UNDAAN, Larikrejo	3000.00	1.000.000.000			
		Pembangunan Embung Desa	sungai kadimah	1.00 Unit	2.000.000.000			
		NORMALISASI SUNGAI JUANA LAMA DESA KARANG ROWO	Desa Karangrowo	200.00 KM	200.000.000			
		Talud / Dinding Penahan Sungai Juana	Sungai Juana Desa Kutuk	2.00 KM	2.000.000.000			
		Normalisasi Sungai Juana	Sungai Juana Desa Kutuk	2.00 KM	3.000.000.000			
		PEMBANGUNAN TALUT/DINDING PENAHAN SUNGAI DI SEBELAH GEDUNG ITC WISATA DESA WONOSOCO	Kec. UNDAAN, Wonosoco	1.00 Pkt	300.000.000			
		Normalisasi sungai Londo	Desa Wonosoco Kecamatan Undaan	1.00 Pkt	2.000.000.000			
		Normalisasi sungai Tumpangkrasak	Kec. JATI, Tumpangkrasak	0.00	0			
		Normalisasi Saluran Sekunder Rendeng Desa Tumpangkrasak	Kec. JATI, Tumpangkrasak	0.00	0			
		Normalisasi dan pemasangan saringan sampah di sungai Tumpangkrasak	Kec. JATI, Tumpangkrasak	1.00 Pkt	0			
		Normalisasi dan pemasangan saringan sampah di sungai Tumpangkrasak	Kec. JATI, Tumpangkrasak	1.00 Pkt	0			
		Pembangunan PARAPET Tanggul Sungai Wulan	Pasuruhan Lor	800.00 M	2.000.000.000			
		PEMBANGUNAN NORMALISASI SUNGAI MUNENG	Kec. JATI, Pasuruhan Lor	0.00 Pkt	0			
		PEMBANGUNAN NORMALISASI LONGSTORID GOLENG	Kec. JATI, Pasuruhan Lor	0.00 Pkt	0			

Kode	Urusan / Bidang Urusan Pemerintah Daerah dan Program / Kegiatan	Indikator Kinerja Program / Kegiatan	Rencana Tahun 2021				Catatan Penting	Ket.
			Lokasi	Target Capaian Kerja	Pagu Anggaran	Sumber Dana		
1	2	3	4	5	6	7	8	9
		Normalisasi Sungai Muneng	Pasuruhan Lor	1.00 Kgt	2.000.000.000			
		Normalisasi Sungai Muneng	Pasuruhan Lor	1.00 Kgt	2.000.000.000			
		Normalisasi Longstorid Goleng	Pasuruhan Lor	2000.00 M	5.000.000.000			
		Normalisasi Longstorage Goleng	Pasuruhan Lor	2000.00 M	5.000.000.000			
		Normalisasi Sungai Gelis	Jati Kulon	1000.00 M	3.000.000.000			
		Pembangunan Saluran Air	Jl. Jati Wetan Lingkar Tenggara	1.00 Pkt	1.000.000.000			
		Pembangunan Embung	Tanjungkarang	1.00 Pkt	1.500.000.000			
		Pembangunan sarana prasaran air minum desa kaliwungu	dukuh jetis teguan	1.00 Unit	300.000.000			
		PEMBANGUNAN SENDERAN KALI DESA KARANGAMPEL	Kec. KALIWUNGU, Karangampel	0.00 Pkt	0			
		PEMBANGUNAN SENDERAN KALI DESA KARANGAMPEL	Kec. KALIWUNGU, Karangampel	0.00 Pkt	200.000.000			
		Normalisasi SWD I	Desa Setrokalangan	4200.00 M	4.200.000.000			
		NORMALISASI SUNGAI MUNENG DESA PRAMBATAN LOR	SUNGAI MUNENG DESA PRAMBATAN LOR KECAMATAN KALIWUNGU	1.00 Pkt	100.000.000			
		Normalisasi saluran pembuang kauman	Perbatasan kelurahan Wergu Kulon dan Kelurahan Panjunan (Gang 1 s/d 4)	1.00 Pkt	200.000.000			
		Normalisasi Sungai Dawe dan Sungai Piji	Kec. ,	0.00	0			
		Rehabilitasi D.I. Montel	Kec. DAWE, Japan	1.00 Pkt	500.000.000			
		Rehabilitasi D.I. Sande	Kec. DAWE, Ternadi	1.00 Pkt	750.000.000			
		Rehabilitasi D.I Sijeruk	DUKUH KEDOAN DESA SOCO KECAMATAN DAWE	36.00 M	0			
		Pembangunan Talud Sungai gembel tumpang (Lanjutan)	RT 08 RW 01 s.d RT 08 RW 03	800.00 M3	1.000.000.000			
		Normalisasi Sungai tumpang	RT 08 RW01 s.d Rt 08 rw 03	1.00 Kgt	300.000.000			
		Pembangunan saluran sekunder dunggupit	RT 5 RW 2, RT 3, 4 RW 1	500.00 M2	350.000.000			
		Normalisasi saluran pembuang gembel (Pengerukan Lumpur)	Sungai RW 1 s.d RW 2	300.00 M	300.000.000			
		NORMALISASI SALURAN AIR / SUNGAI DESA PEDAWANG	Desa Pedawang	1.00 Pkt	100.000.000			
		Pembangunan talud sungai logung di sekitar jembatan kauman-tambak	Dusun Kauman	1000.00 M2	1.000.000.000			
		normalisasi dan pembangunan talud sungai logung di sekitar taman bumiwangi	Dusun Kauman	1000.00 M2	1.000.000.000			
		PEMBANGUNAN TALUD SUNGAI DESA PLADEN RT 2 RW 5	Kec. JEKULO, Pladen	1.00 Pkt	200.000.000			
		Normalisasi sungai nglangak BLT 9 - Sidomulyo	Desa Pladen Dk. Krajan - Dk. Jawik	2000.00 M	200.000.000			
		Pengerukan Sungai Palelesan	Desa Sidomulyo	6000.00 M	1.500.000.000			
		Pemasangan pintu klep ditanggul afur Jeratun seluna (titik)	Bulungkulon	4.00 Titik	1.000.000.000			
		Normalisasi sungai Tanjang _ Pagak	sungai Tanjang - Pagak	2.00 KM`	500.000.000			
		Normalisasi sungai Pamali Juana	Bulungkulon	2.00 KM	2.000.000.000			
		NORMALISASI SUNGAI JEMBANGAN KALI JATI	Kec. JEKULO, Bulung Kulon	1.00 Pkt	1.500.000.000			
		Peninggian Parepet	Tanggul sungai logung	4.00 Titik	600.000.000			
		Normalisasi Sungai Doro dari Dukuh Pecinan s/d Dukuh Kalidoro Kidul	Bulungcangkring	2.00 KM	500.000.000			
		Betonisasi jalan Sungai poceho	Desa Mejobo Jembatan Sungai poceho ke utara s/d Dukuh Jetis desa Golantepus	300.00 M2	800.000.000			
		Pembangunan Pintu pengatur Sungai Dawe Perbatasan (JU. I)	Ds Temulus	36.00 M2	500.000.000			

Kode	Urusan / Bidang Urusan Pemerintah Daerah dan Program / Kegiatan	Indikator Kinerja Program / Kegiatan	Rencana Tahun 2021				Catatan Penting	Ket.
			Lokasi	Target Capaian Kerja	Pagu Anggaran	Sumber Dana		
1	2	3	4	5	6	7	8	9
		NORMALISASI SUNGAI GANDONGAN	Desa Temulus	200.00 KM	200.000.000			
		pembangunan Pintu Pengendali Banjir	Desa Kirig Blok Krapyak dan Kudo	1.00 Pkt	200.000.000			
		NORMALISASI SUNGAI NGETRIK DESA KIRIG	Desa Kirig	200.00 KM	200.000.000			
		NORMALISASI SUNGAI GRENO DESA KIRIG	Desa Kirig	200.00 KM	200.000.000			
		Normalisasi sungai patusan	Larikrejo	5.00 KM	4.000.000.000			
		NORMALISASI LONGSTORIT NGEMPLAK	Ngemplak	4.00 KM	1.500.000.000			
		NORMALISASI SALURAN PEMBUANG SUNGAI BERUGENJANG	Kec. UNDAAN, Berugenjang	3000.00	1.000.000.000			
		NORMALISASI SALURAN PEMBUANG SUNGAI NGELO DESA KARANGROWO	Kec. UNDAAN, Karangrowo	1500.00	500.000.000			
		Pengadaan Pompa Air Longsrage Jl. AKBP. R Agil Kusumadya - Mijen	Jati Kulon	1.00 Unit	600.000.000			
		Peningkatan debit pompa air di RW 3 Jati wetan dan pembuatan talut sungai	Kec. JATI, Jati Wetan	0.00	0			
		Normalisasi Sungai Kencing	Tanjungkarang s.d Barisan	4000.00 M	225.000.000			
		NORMALISASI SUNGAI JUMIRAH	Jetis Kapuan	2.90 KM	400.000.000			
		Pemeliharaan dan perbaikan Rumah Pompa (Pengadaan)	Jetiskapuan	10.00 Unit	500.000.000			
		Peningkatan Kapasitas Pompa air Desa Tanjung Karang sehingga mempercepat proses pompa di Kec. Jati agar tidak terjadi banjir, pembuatan talud di Desa Tanjung Karang sehingga mengurangi luapan air yang masuk	Kec. JATI,	0.00	0			
		Rehabilitasi DI langgar	desa sidorekso	1.00 Pkt	20.000.000			
		rehabilitasi saluran sekunder DI langgar	desa sidorekso	1.00 Pkt	50.000.000			
		Rehabilitasi saluran sekunder langgar	jl sidorekso - kedungdowo (Gapura masuk blimbing kidul)	14.00 M3	200.000.000			
		NORMALISASI SUNGAI SERUT	DESA MIJEN	450.00 M3	500.000.000			
		PASANGAN TALUD SUNGAI MUNENG DESA PRAMBATAN LOR	RT. 07 RW. 03 DESA PRAMBATAN LOR KECAMATAN KALIWUNGU	1.00 Pkt	200.000.000			
		PEMBANGUNAN EMBUNG (PENGADAAN TANAH) DESA SETROKALANGAN (EKSEKUTIF)	Kec. KALIWUNGU, Setrokalangan	0.00 Pkt	4.000.000.000			
		Normalisasi Sungai Drakah	desa sidorekso	1.00 Pkt	200.000.000			
		PASANGAN TALUD SALURAN PEMBUANG SUNGAI BUNTUNG DESA PRAMBATAN KIDUL	Kec. KALIWUNGU, Prambatan Kidul	1.00	200.000.000			
		Normalisasi Saluran Induk Kedungguit Ruas BKG2- BKG.3 (Depan makam Pahlawan)	Kec. KOTA, Kaliputu	0.00	0			
		Normalisasi Saluran Pembuang Purwosari	Kec. ,	0.00	0			
		PEMBANGUNAN NORMALISASI SUNGAI JRAKAH DESA SIDOREKSO	Kec. KALIWUNGU, Sidorekso	0.00 Pkt	200.000.000			
		PEMBANGUNAN TALUD SUNGAI JRAKAH-DESA SIDOREKSO	Kec. KALIWUNGU, Sidorekso	0.00 Pkt	1.000.000.000			
		Normalisasi Sungai Bacot	Desa Payaman	1600.00 M2	150.000.000			
		Normalisasi Saluran Pembuang Anyar	Desa Payaman	300.00 M2	200.000.000			
		Normalisasi Longstorage Ngemplak	Kalibupati	1120.00 M2	1.000.000.000			
		Normalisasi Sungai JU.3/1G Larikrejo - Kaliyoso	Desa Larikrejo Kecamatan Undaan	700.00 M	200.000.000			
		Pembangunan Talud Saluran Pembuang Cangkringan	Desa Wonosoco Kecamatan Undaan	1.00 Pkt	1.000.000.000			
		Pembangunan Talud Sungai Tumpang	Kec. JATI, Megawon	350.00 M2	1.000.000.000			
		Pembangunan Talud Sungai Gandu	Kec. JATI, Loram Wetan	4500.00 M3	200.000.000			
		Pembangunan Talud Sungai Gondang	Sungai Gondang	1000.00 M	2.000.000.000			
		Pembangunan Talud Suplesi Ploso	Ds. Getaspejaten	350.00 M	700.000.000			

Kode	Urusan / Bidang Urusan Pemerintah Daerah dan Program / Kegiatan	Indikator Kinerja Program / Kegiatan	Rencana Tahun 2021				Catatan Penting	Ket.
			Lokasi	Target Capaian Kerja	Pagu Anggaran	Sumber Dana		
1	2	3	4	5	6	7	8	9
		Pembangunan Talud Sungai Gondang	Ds. Getaspejaten	855.00 M	2.400.000.000			
		Pembangunan Talud Sungai Kencing	Desa Jati Wetan	750.00 M`	2.500.000.000			
		Pembangunan Talud Sungai Tunggul	Desa papringan	2.00 Pkt	500.000.000			
		Pembangunan Talud Saluran Pembuang Jember	dk Winong - Dk Proko	500.00 M3	500.000.000			
		Pembangunan Talud Pembuang Sungai Tati (Desa Kaliwungu)	dk Gerung - dk kaliwungu	1200.00 M3	500.000.000			
		Normalisasi Sungai Pesantren	desa karangampel	1000.00 M	200.000.000			
		Pembangunan Talud Sungai Pesantren	Kec. KALIWUNGU, Kedungdowo	286.00 M	283.000.000			
		Pembangunan Talud Sungai Drakah	desa sidorekso	1.00 Pkt	1.000.000.000			
		Pembangunan Talud Sungai Mati	Kec. KALIWUNGU, Blimbing Kidul	1.00 Pkt	500.000.000			
		Pembangunan Talud Saluran Pembuang - Setrokalangan	Desa Setrokalangan	175.00 M	349.200.000			
		Rehabilitasi D.I BUWAK (Sal. Sek. Buwak)	dukuh tersono (pintu Kluntung s/d jembatan yang melintas di jalan Garung lor Getas Srabi	600.00 M	600.000.000			
		Pembangunan Talud Sungai Muneng	sungai Muneng	750.00 M	1.000.000.000			
		Normalisasi saluran pembuang Muneng	Desa Prambatan Lor	1.00 Pkt	350.000.000			
		Pembangunan Talud Sungai Buntung	prambatan kidul	300.00 M2	500.000.000			
		Pasanan Talud Saluran Pembuang Gambir	desa bakalan krapyak	750.00 M2	400.000.000			
		Pembangunan Talud Sungai Sili	Dusun Kebun Agung Rt 4 Rw 3 Krandon	30.00 M	400.000.000			
		PEMBANGUNAN TALUD SUNGAI PESANTREN DS. KEDUNGDOWO (Dekat MAKAM TAMBAK DONO)	Kec. ,	1.00 Pkt	200.000.000			
		Pasangan Talud Saluran Pembuang Ngasinan	Kec. JEKULO, Honggosoco	1 Pkt	200.000.000			Usulan OPD
		Pasangan Talud Saluran Jatipasehan	Kec. JEKULO, Hadipolo	1 Pkt	500.000.000			Usulan OPD
		Pasangan Talud Saluran Pembuang Salaman	Kec. JEKULO, Klaling	1 Pkt	1.000.000.000			Usulan OPD
		Perencanaan teknis	Kab.Kudus	1 Pkt	50.000.000			
		Pengawasan teknis	Kab.Kudus	1 Pkt	50.000.000			
1.03.1.03.01.24.25	Pembangunan dan Pengelolaan SDA dan Jaringan Pengairan Lainnya (Bangub)	Jumlah lokasi / Pekerjaan		1 Pkt	1.000.000.000			
		Pasangan Talud Sungai Teleng	Kec. GEBOG, Kedungsari	1 Pkt	1.000.000.000			Usulan OPD
1.03.1.03.01.24.26	Rehabilitasi/Pemeliharaan dan Pendayagunaan Sumber Daya Air dan Jaringan Pengairan Lainnya	Jumlah lokasi / Pekerjaan		52 Pkt	21.890.000.000			
		Talud sungai Jrakah- Desa Sidorekso	Kec. KALIWUNGU, Sidorekso	0.00	1.000.000.000			
		Rehabilitasi D.I. Ngipik	Kec. DAWE, Japan	1.00 Pkt	200.000.000			
		Rehabilitasi D.I. Blego	Kec. DAWE, Colo	1.00 Pkt	200.000.000			
		Rehabilitasi D.I. Wuni	Kec. DAWE, Glagah Kulon	1.00 Pkt	300.000.000			
		Rehabilitasi D.I. Putat	Kec. DAWE, Glagah Kulon	1.00 Pkt	300.000.000			
		Rehabilitasi D.I. Pelem	Kec. DAWE, Glagah Kulon	1.00 Pkt	500.000.000			
		Rehabilitasi D.I. Pugat	Kec. DAWE, Glagah Kulon	1.00 Pkt	500.000.000			
		Rehabilitasi D.I. Pandanan	Kec. DAWE, Glagah Kulon	0.00	500.000.000			
		Rehabilitasi D.I. Klejok	Kec. DAWE, Glagah Kulon	1.00 Pkt	500.000.000			

Kode	Urusan / Bidang Urusan Pemerintah Daerah dan Program / Kegiatan	Indikator Kinerja Program / Kegiatan	Rencana Tahun 2021				Catatan Penting	Ket.
			Lokasi	Target Capaian Kerja	Pagu Anggaran	Sumber Dana		
1	2	3	4	5	6	7	8	9
		Pembangunan Talud Sungai Tumpang	Perumda Tumpangkrasak	800.00 M2	240.000.000			
		REHABILITASI D.I.KEDUNG GUPIT SAL.SEK. RENDENG (BR 6 - BR.8)	Kec. JATI, Tumpangkrasak	500.00	500.000.000			
		Pasangan Talud Saluran Pembuang DESA GETAS PEJATEN KECAMATAN JATIR KOTA, DI SAMPING HUTAN KOTA GETAS	Kec. JATI, Getaspejaten	1.00 Pkt	200.000.000			
		PEMBANGUNAN TALUD SUNGAI SERUT DS. KARANGAMPEL (URUT MAKAM KARANG ASEM)	Kec. KALIWUNGU, Karangampel	1.00 Pkt	200.000.000			
		Pasangan Talud Kali Pesantren Desa Kedungdowo	Kec. KALIWUNGU, Kedungdowo	1.00	200.000.000			
		Pembangunan Talud Sungai Drakah	Kec. KALIWUNGU, Sidorekso	1.00 Pkt	1.000.000.000			
		Rehab Daerah Irigasi Janti (ternadi)	Kec. ,	0.00	0			
		PEMBANGUNAN TALUD SUNGAI TATI-DESA BANGET DUKUH KACUT DUKUH KACY	Kec. KALIWUNGU, Banget	0.00 Pkt	200.000.000			
		Pasangan Talud Sungai Tati	Kec. KALIWUNGU, Banget	0.00	0			
		Pembangunan Talud Saluran tepian Bangunan Gedung Balai Nikah	Jl. Cut Nyak Dien	1.00 Pkt	0			
		Rehabilitasi D.I. Bantenan	Desa Golantepus	1.00 Pkt	600.000.000			
		Pembangunan Talud Kali Mrisen Golantepus	Desa Golantepus Kali Mrisen	1000.00 M2	1.000.000.000			
		Pembangunan Talud Sungai Tumpang	Desa Mejobo jln. Lingkar tenggara (bogol) - mejobo	960.00 M2	1.000.000.000			
		Pembangunan Talud Sungai Pendo	Desa Mejobo Jembatan Sungai Poceho keselatan - Rt 5 Rw 3	3000.00 M2	1.500.000.000			
		Pembangunan Talud Sungai Jojo	Ds.Jojo	1.00 Pkt	500.000.000			
		Normalisasi Sungai Gandongan	Ds Temulus Saluran (Sungai Gandongan)	31.00 M2	200.000.000			
		Rehabilitasi D.I. Makam	Desa Payaman	250.00 M2	200.000.000			
		Rehabilitasi Saluran Kedunggupit (Sal. Sek. Mlati BM.3 - BM.7)	Desa Megawon Dukuh Wungu	200.00 M	300.000.000			
		Rehabilitasi D.I. Ploso Kiri (Sal. Sek. Ploso Kiri)	Kec. JATI, Ploso	250.00 M	300.000.000			
		Rehabilitasi D.I. Ploso Kanan (Saluran Sekunder Ploso Kanan)	Pasuruhan Lor	4000.00 M	2.000.000.000			
		Rehabilitasi D.I BUWAK	dukuh krajan rt 04 rw 01 (lanjutan)	100.00 M	100.000.000			
		Rehabilitasi D.I Birowo	desa bakalan krapyak	300.00 M	400.000.000			
		Rehabilitasi Saluran Sekunder Wergu	Kelurahan Wergu Wetan	1.00 Pkt	500.000.000			
		Rehailitasi Saluran Pembuangan Rendeng	sepanjang sungai dari Rt 02 Rw 02, Rt 03 Rw 02, Rt 06 Rw 02, Rt 01 Rw 03	600.00 M2	400.000.000			
		Rehabilitasi D.I. Sowito	Kec. DAWE, Puyoh	1 Pkt	200.000.000			Usulan OPD
		Rehabilitasi D.I. Kadinowo	Kec. DAWE, Cendono	1 Pkt	1.000.000.000			Usulan OPD
		Rehabilitasi D.I. Janti	Kec. DAWE, Ternadi	1 Pkt	500.000.000			Usulan OPD
		Rehabilitasi D.I. Suru	Kec. DAWE, Puyoh	1 Pkt	1.000.000.000			Usulan OPD
		Rehabilitasi D.I. Guwo	Kec. DAWE, Piji	1 Pkt	200.000.000			Usulan OPD
		Rehabilitasi D.I. Sumban	Kec. DAWE, Soco	1 Pkt	200.000.000			Usulan OPD
		Rehabilitasi D.I. Dalan	Kec. DAWE, Kandangmas	1 Pkt	200.000.000			Usulan OPD
		Rehabilitasi D.I. Presen	Kec. DAWE, Lau	1 Pkt	200.000.000			Usulan OPD
		Rehabilitasi D.I. Sente	Kec. DAWE, Lau	1 Pkt	200.000.000			Usulan OPD
		Rehabilitasi D.I. Talang	Kec. DAWE, Japan	1 Pkt	200.000.000			Usulan OPD
		Rehabilitasi D.I. Beran	Kec. DAWE, Piji	1 Pkt	200.000.000			Usulan OPD

Kode	Urusan / Bidang Urusan Pemerintah Daerah dan Program / Kegiatan	Indikator Kinerja Program / Kegiatan	Rencana Tahun 2021				Catatan Penting	Ket.
			Lokasi	Target Capaian Kerja	Pagu Anggaran	Sumber Dana		
1	2	3	4	5	6	7	8	9
		Rehabilitasi D.I. Brengos	Kec. DAWE, Kandangmas	1 Pkt	200.000.000			Usulan OPD
		Rehabilitasi D.I. Gandri	Kec. DAWE, Puyoh	1 Pkt	200.000.000			Usulan OPD
		Rehabilitasi D.I. Turusan	Kec. DAWE, Lau	1 Pkt	200.000.000			Usulan OPD
		Rehabilitasi D.I. Grenjengan	Kec. JEKULO, Tanjungrejo	1 Pkt	200.000.000			Usulan OPD
		Rehabilitasi D.I. Reco	Kec. GEBOG, Gondosari	1 Pkt	200.000.000			Usulan OPD
		Normalisasi Saluran Pembuang Sikebo	Kec. BAE, Dersalam	1 Pkt	200.000.000			Usulan OPD
		Normalisasi Saluran Pembuang Gembel	Kec. BAE, Pedawang	1 Pkt	150.000.000			Usulan OPD
		Jasa Tenaga Pelaksana Kegiatan	Kabupaten Kudus	1 Pkt	900.000.000			Usulan OPD
1.03.1.03.01.24.27	Optimalisasi Fungsi Jaringan Irigasi yang Telah Dibangun (DAK)	Jumlah lokasi / Pekerjaan		4 Pkt	6.238.000.000			
		Rehabilitasi Jaringan Irigasi D.I. Setro	Kec. MEJOBO, Mejobo	1 Pkt	938.000.000		Usulan OPD	
		Rehabilitasi Jaringan Irigasi D.I. Mojo Perak	Kec. JEKULO, Hadipolo	1 Pkt	600.000.000		Usulan OPD	
		Rehabilitasi Jaringan Irigasi D.I. Kedunggupit	Kec. BAE, Bae	1 Pkt	1.700.000.000		Usulan OPD	
		Rehabilitasi Jaringan Irigasi D.I. Karanggayam	Kec. GEBOG, Jurang	1 Pkt	3.000.000.000		Usulan OPD	
1.03.1.03.01.24.30	Pembangunan dan Pengelolaan Sumber Daya Air dan Jaringan Pengairan Lainnya (DBHCHT)	Jumlah lokasi / Pekerjaan		6 Pkt	1.450.000.000			
		Normalisasi Saluran pembuang Kapiluas	Kec. ,	1 Pkt	150.000.000			
		Normalisasi Saluran pembuang Desa peganjaran	Kec. BAE, Peganjaran	1 Pkt	100.000.000			
		Normalisasi Saluran pembuang Nolo	Kec. ,	1 Pkt	200.000.000			
		Rehab D.I Ingas Sundeng	Kec. ,	1 Pkt	200.000.000			
		Rehab D.I Sendono	Kec. ,	1 Pkt	200.000.000			
		Belanja bahan baku bangunan / material	Kec. ,	1 Pkt	600.000.000			
1.03.1.03.01.24.31	Rehabilitasi/Pemeliharaan dan Pendayagunaan Sumber Daya Air dan Jaringan Pengairan Lainnya (DBHCHT)	Jumlah lokasi / Pekerjaan		26 Pkt	5.100.000.000			
		Rehabilitasi D.I. Sijeruk	Kec. DAWE, Soco	1 Pkt	200.000.000			Usulan OPD
		Rehabilitasi D.I. Wuni	Kec. DAWE, Tergo	1 Pkt	200.000.000			Usulan OPD
		Rehabilitasi D.I. Salaman	Kec. JEKULO, Klaling	1 Pkt	200.000.000			Usulan OPD
		Rehabilitasi D.I. Kopyah	Kec. GEBOG, Kedungsari	1 Pkt	200.000.000			Usulan OPD
		Rehabilitasi D.I. Silep	Kec. GEBOG, Gribig	1 Pkt	200.000.000			Usulan OPD
		Rehabilitasi D.I. Anyar	Kec. DAWE, Glagah Kulon	1 Pkt	200.000.000			Usulan OPD
		Rehabilitasi D.I. Ledok	Kec. DAWE, Glagah Kulon	1 Pkt	200.000.000			Usulan OPD
		Rehabilitasi D.I. Pundung	Kec. KALIWUNGU, Kedungdowo	1 Pkt	200.000.000			Usulan OPD
		Rehabilitasi D.I. Sembojo	Kec. JEKULO, Honggosoco	1 Pkt	500.000.000			Usulan OPD
		Rehabilitasi D.I. Ngumbut	Kec. DAWE, Rejosari	1	200.000.000			Usulan OPD
		Rehabilitasi D.I. Duklopo	Kec. DAWE, Piji	1 Pkt	200.000.000			Usulan OPD
		Rehabilitasi D.I. Siwaru	Kec. KALIWUNGU, Kedungdowo	1 Pkt	200.000.000			Usulan OPD
		Rehabilitasi D.I. Kedunggupit (Sal. Sek. Rendeng)	Kec. BAE, Pedawang	1 Pkt	200.000.000			Usulan OPD

Kode	Urusan / Bidang Urusan Pemerintah Daerah dan Program / Kegiatan	Indikator Kinerja Program / Kegiatan	Rencana Tahun 2021				Catatan Penting	Ket.
			Lokasi	Target Capaian Kerja	Pagu Anggaran	Sumber Dana		
1	2	3	4	5	6	7	8	9
		Rehabilitasi D.I. Gayam B	Kec. DAWE, Kandangmas	1 Pkt	200.000.000			Usulan OPD
		Rehabilitasi D.I. Gede	Kec. DAWE, Glagah Kulon	1 Pkt	200.000.000			Usulan OPD
		Rehabilitasi D.I. Dungdowo	Kec. DAWE, Margorejo	1 Pkt	200.000.000			Usulan OPD
		Rehabilitasi D.I. Jrebeng	Kec. DAWE, Margorejo	1 Pkt	200.000.000			Usulan OPD
		Rehabilitasi D.I. Kedunggupit (Sal. Sek. Rendeng)	Kec. JATI, Tumpangkrasak	1 Pkt	200.000.000			Usulan OPD
		Rehabilitasi D.I. Kedunggupit (BKG.1 - BKG.2)	Kec. BAE, Panjang	1 Pkt	200.000.000			Usulan OPD
		Rehabilitasi D.I. Dung Betung	Kec. DAWE, Lau	1 Pkt	200.000.000			Usulan OPD
		Rehabilitasi D.I. Kauman	Kec. JATI, Pasuruhan Kidul	1 Pkt	200.000.000			Usulan OPD
		Rehabilitasi D.I. Wuluh	Kec. GEBOG, Karangmalang	1 Pkt	200.000.000			Usulan OPD
		Rehabilitasi D.I. Punen	Kec. GEBOG, Kedungsari	1 Pkt	200.000.000			Usulan OPD
		Rehabilitasi D.I. Jaranan	Kec. KALIWUNGU, Prambatan Lor	1 Pkt	200.000.000			Usulan OPD
		BBM	Kec. ,	1 Pkt	0			
		Pasangan Talud Pembuang pesantren	Kec. ,	1 Pkt	0			
1.03.1.03.01.24.32	Rehabilitasi/Pemeliharaan dan Pendayagunaan Sumber Daya Air dan Jaringan Pengairan Lainnya (Bangub)	Jumlah lokasi / Pekerjaan		9 Pkt	17.300.000.000			
		Rehabilitasi D.I. Karanggayam	Kec. GEBOG, Jurang	1 Pkt	3.000.000.000			Usulan OPD
		Rehabilitasi D.I. Kedunggupit	Kec. JATI,	1 Pkt	5.000.000.000			Usulan OPD
		Rehabilitasi D.I.Ploso	Kec. JATI, Ploso	1 Pkt	3.000.000.000			Usulan OPD
		Rehabilitasi D.I.Gerangan	Kec. KALIWUNGU, Papringan	1 Pkt	2.000.000.000			Usulan OPD
		Rehabilitasi D.I. Bon Agung	Kec. DAWE, Kandangmas	1 Pkt	1.500.000.000			Usulan OPD
		Rehabilitasi D.I. Buwak	Kec. GEBOG, Gribig	1 Pkt	2.500.000.000			Usulan OPD
		Administrasi Pekerjaan	Kabupaten Kudus	1 Pkt	100.000.000			Usulan OPD
		Perencanaan Teknis	Kabupaten Kudus	1 Pkt	100.000.000			Usulan OPD
		Pengawasan Teknis	Kabupaten Kudus	1 Pkt	100.000.000			Usulan OPD
1.03.1.03.01.35	**Program Pembangunan/ Rehabilitasi/ Pemeliharaan Jalan dan Jembatan**							
1.03.1.03.01.35.01	Pembangunan/ Rehabilitasi/ Pemeliharaan Jalan dan Bangunan Pelengkap	Jumlah lokasi / Pekerjaan		374 Pkt	1.226.167.099.000			
		PENINGKATAN JALAN LINGKAR UTARA - BACIN	Kec. BAE, Bacin	1000.00	1.000.000.000			
		PEMBANGUNAN SALURAN DRAINASE JALAN SIDOREKSO - KEDUNGDOWO	Kec. KALIWUNGU, Kedungdowo	1.00	150.000.000			
		PEMBANGUNAN TALUD JALAN PRAMBATAN KIDUL - SIMANGU	Kec. KALIWUNGU, Prambatan Kidul	1.00	400.000.000			
		PENINGKATAN JALAN GAJIAN - WATU PUTIH	JALAN GAJIAN -WATU PUTIH DESA TERBAN RT.01 RW.01 KECAMATAN JEKULO	1200.00 M	2.000.000.000			
		PEMBANGUNAN TALUD JL. SUMBER - MEJOBO	Desa Golantepus	1.00 Pkt	0			
		PENINGKATAN JALAN KEDUNGDOWO - GARUNG KIDUL	Kec. KALIWUNGU, Garung Kidul	1.00	200.000.000			
		PEMBANGUNAN TALUD JALAN RAHTAWU - SEMLIRO	DUKUH NGELO RW.04 DESA RAHTAWU KECAMATAN GEBOG	1.00 Pkt	200.000.000			
		Pembangunan talud jalan tanjungrejo-kandangmas	Kec. DAWE, Rejosari	0.00	1.500.000.000			
		Pembangunan Jalan ruas Karangbener - UMK	Kec. BAE, Karangbener	1.00 Pkt	125.000.000.000			

Kode	Urusan / Bidang Urusan Pemerintah Daerah dan Program / Kegiatan	Indikator Kinerja Program / Kegiatan	Rencana Tahun 2021				Catatan Penting	Ket.
			Lokasi	Target Capaian Kerja	Pagu Anggaran	Sumber Dana		
1	2	3	4	5	6	7	8	9
		Peningkatan jalan ruas Dersalam - STAIN	Kec. BAE, Ngembalrejo	3600.00 M2	0			
		Pembangunan Trotoar dan Drainase Jalan Lingkar Panjang - UMK	Kec. BAE, Gondangmanis	1.00 Pkt	25.000.000.000			
		Pembangunan box culvert/gorong-gorong jalan Sidorekso - Blimbing Kidul	Kec. KALIWUNGU,	0.00	0			
		Peningkatan Jalan Sudo - Masin	Kec. ,	0.00	2.000.000.000			
		Pembangunan Gapuro Perbatasan Kab. Kudus - Kab. Grobogan	Desa Lambangan	12.00 M`	1.500.000.000			
		PENINGKATAN JALAN TUMPANGKRASAK - MEGAWON	Kec. JATI, Tumpangkrasak	1.00	0			
		Peningkatan Jalan Jepang Pakis – Loram Wetan	Jepangpakis RW 1 dan 2	1688.00 M	2.000.000.000			
		PENINGKATAN JALAN GETAS PEJATEN - LORAM KULON	Kec. JATI, Getaspejaten	0.00 Pkt	200.000.000			
		Peningkatan Jalan Kencing - Goleng	Jl. Kencing - Goleng	400.00 M	600.000.000			
		Pembangunan Talud Jalan Sidorekso - Gamong	Desa Sidorekso	50.00 M	200.000.000			
		TALUD JALAN KACU BARU DESA BANGET	Kec. KALIWUNGU, Banget	1.00	200.000.000			
		Saluran air/ drainase di sepanjang ruas jalan Sidorekso Kedungdowo. sekitar area Balai Desa Banget	Kec. KALIWUNGU, Banget	0.00	0			
		PEMBANGUNAN JALAN KARANGROWO - LARIKREJO	Kec. UNDAAN, Karangrowo	2.50	5.000.000.000			
		PEMBANGUNAN JALAN KARANGROWO - BATAS PATI	Kec. UNDAAN, Karangrowo	2000.00	4.000.000.000			
		Peningkatan Jalan Babalan - Kutuk	Jalan Kutuk - Glagahwaru - Kalirejo	4.00 KM	10.000.000.000			
		PEMBANGUNAN TALUD JALAN KUTUK - GATET	Desa Kutuk - Gatet Undaan Kidul	2.00 KM	3.000.000.000			
		Pembangunan Talud Jalan Babalan - Kutuk	Kec. UNDAAN, Kalirejo	1.00 Pkt	200.000.000			
		Peningkatan Jalan Kalirejo - Wilalung	Jalan lingkar selatan terminal s/d jalan kudus purwodadi Desa Kalirejo Undaan kudus	1313.00 M3	700.000.000			
		Pembangunan Talud Jalan Babalan - Batas Pati	Kec. UNDAAN, Kalirejo	1.00 Pkt	200.000.000			
		PEMBANGUNAN GAPURO PERBATASAN KAB. KUDUS - KAB. GROBOGAN	Desa Lambangan	12.00 M2	1.500.000.000			
		Pembangunan Gapuro Perbatasan kKec. Undaan Desa Ngemplak Kec.Jati Desa Jetis Kapuan	Ngemplak	12.00 M	1.500.000.000			
		REHABILITASI JALAN WATES - LARIKREJO	Kec. UNDAAN, Wates	3000.00	1.000.000.000			
		Peningkatan Jalan Ngeseng - Kaliyoso	jalan kaliyoso batas pati	2.00 KM	2.000.000.000			
		Peningkatan Jalan Karangrowo - Larikrejo	dukuh ngeli-desa larikrejo	1.00 KM	2.000.000.000			
		PEMBAUNGUNAN TALUD JALAN NGESENG - KALIYOSO	Kec. UNDAAN, Karangrowo	2500.00	5.000.000.000			
		PEMBANGUNAN TALUD JALAN KARANGROWO - LARIKREJO	Kec. UNDAAN, Karangrowo	5000.00	5.000.000.000			
		PEMBANGUNAN TALUD JALAN KARANGROWO - LARIKREJO	Kec. UNDAAN, Karangrowo	2500.00	3.000.000.000			
		PEMBANGUNAN JALAN NGESENG - KALIYOSO	Kec. UNDAAN, Karangrowo	2500.00	5.000.000.000			
		PEMBANGUNAN JALAN KARANGROWO - LARIKREJO	Kec. UNDAAN, Karangrowo	2500.00	5.000.000.000			
		Pembangunan Talud Jalan Jojo - Kesambi	Kesambi	1.00 Pkt	1.000.000.000			
		Pembangunan Talud Jalan lingkar Tenggara - Kirig (Lanjutan)	Ds Kirig , Ruas Jln lingkar tenggara kirig	1.00 Pkt	1.000.000.000			
		Pembangunan Talud Jalan Lingkar Tenggara - Kirig	Kec. MEJOBO, Kirig	1.00 Pkt	200.000.000			
		Pasangan Box Cafed Jalan Lingkar Tenggara Kirig	Ds Kirig Jln Lingkar Tenggara Kirig	1.00 Unit	400.000.000			
		PENINGKATAN JALAN PASAR DORO-SMA 1 MEJOBO	Kec. MEJOBO, Jepang	1.00 Pkt	200.000.000			
		Pembangunan Trotoar jalan mlati kidul -jepang pendem	Desa Jepang , Mejobo, Kudus	1.00 Pkt	2.500.000.000			
		Pembangunan Trotoar jalan lingkar tenggara - jepang pendem	Desa jepang ,mejobo,kudus	1.00 Pkt	2.500.000.000			

Kode	Urusan / Bidang Urusan Pemerintah Daerah dan Program / Kegiatan	Indikator Kinerja Program / Kegiatan	Rencana Tahun 2021				Catatan Penting	Ket.
			Lokasi	Target Capaian Kerja	Pagu Anggaran	Sumber Dana		
1	2	3	4	5	6	7	8	9
		PENINGKATAN JALAN MEJOBO - KESAMBI	JL. TEMULUS-BRAYUNG KECAMATAN MEJOBO	1.00 Pkt	500.000.000			
		Peningkatan Jalan Berugenjang - Wonosoco	Desa Berugenjang Kecamatan Undaan	520.00 M3	1.500.000.000			
		Pembangunan Gapuro Perbatasan Jl. Babalan - Batas Pati	Desa Berugenjang Kecamatan Undaan	1.00 Pkt	1.000.000.000			
		Peningkatan Jalan Tenggeles - Hadiwarno	Ds Tenggeles, Ruas Jl Tenggeles - Hadiwarno (Dusun 1)	1.00 Pkt	2.000.000.000			
		Peningkatan Jalan Dukuh Rau - Golantepus	Desa Tenggeles , Ngrau - Golantepus	800.00 M2	1.000.000.000			
		PENINGKATAN JALAN TENGGELES - KESAMBI	Desa Tenggeles	1.00 Pkt	0			
		Pembangunan Talud Jln Dukuh rau - golantepus	Desa golantepus , ruas jln. Rau - golantepus	1500.00 M2	1.500.000.000			
		PENINGKATAN JALAN MEJOBO - LINGKAR TENGGARA	Kec. MEJOBO, Mejobo	1.00 Pkt	1.000.000.000			
		PENINGKATAN JALAN LINGKAR TENGGARA - DUKUH BOGOL	Kec. MEJOBO, Mejobo	1.00 Pkt	500.000.000			
		Peningkatan Jalan Krawang - Jojo	Ds Hadiwarno, Ruas Jl Krawang - Jojo	1.00 Pkt	500.000.000			
		Peningkatan Jalan Kesambi - Jelak (Lanjutan)	Kesambi	1.00 Pkt	1.000.000.000			
		Peningkatan Jalan Sidomulyo-Gondoharum (Lanjutan)	Jalan Sidomulyo - Gondoharum	1250.00 M	6.000.000.000			
		Peningkatan Jalan Jawik - Bulungkulon	Bulungkulon	1.00 KM	2.000.000.000			
		PENINGKATAN JALAN JAWIK - BULUNG KULON	Kec. JEKULO, Bulung Kulon	1.00	4.000.000.000			
		PEMBANGUNAN TALUD JALAN JAWIK - BULUNGKULON (LANJUTAN)	Kec. JEKULO, Bulung Kulon	1.00	2.000.000.000			
		PEMBANGUNAN TALUD JALAN JAWIK - BULUNG KULON (LANJUTAN)	Kec. JEKULO, Bulung Kulon	1.00 Pkt	1.000.000.000			
		PEMBANGUNAN TALUD JALAN BULUNGCANGKRING - BULUNGCANGKRING	DESA BULUNGCANGKRING RT.03 RW.09 KECAMATAN JEKULO	2000.00 M	1.000.000.000			
		Pembangunan Talud Jalan Bulungcangkring - Batas Pati	Bulungcangkring	2000.00 M	1.000.000.000			
		PENINGKATAN JALAN JEKULO KIDUL-SADANG (LANJUTAN)	JL. POROS DESA JEKULO-SADANG (LANJUTAN) DESA SADANG-JEKULO RT.04, RT.05 RW.02 DESA SADANG JEKULO	3000.00 M	2.000.000.000			
		PENINGKATAN JALAN JEKULO KIDUL - SADANG (LANJUTAN)	Kec. JEKULO, Sadang	1.00 Pkt	2.000.000.000			
		PENINGKATAN JALAN JEKULO KIDUL - SADANG	Desa Sadang s/d Jekulo	3000.00 M	2.000.000.000			
		PENINGKATAN JALAN KLALING - JEKULO	Desa Klaling	1.00 Pkt	200.000.000			
		PENINGKATAN JALAN TERBAN-SIDOMULYO	Kec. JEKULO, Terban	1.00 Pkt	500.000.000			
		PENINGKATAN JALAN TERBAN-KANCILAN	JALAN TERBAN-KANCILAN RT.02 RW.05 DESA TERBAN KECAMATAN JEKULO	300.00 M	1.200.000.000			
		PENINGKATAN JALAN TERBAN - KRANGIT BARU	Jalan Terban Krangit Baru	1.00 KM	500.000.000			
		PENINGKATAN JALAN TERBAN - KANCILAN	Jalan Terban Kancilan	300.00 M	1.200.000.000			
		PENINGKATAN JALAN KANCILAN - SOKOBUBUK	Jalan Kancilan Soko bubuk	700.00 M`	1.500.000.000			
		PENINGKATAN JALAN GAJIAN - WATU PUTIH/ TERBAN	Jalan gajian Watu putih	1200.00 M`	2.000.000.000			
		PEMBANGUNAN TALUD JALAN TERBAN-KANCILAN	TALUD JALAN JALAN TERBAN-KANCILAN RT.02 RW.05 DESA TERBAN KECAMATAN JEKULO	1600.00 M	650.000.000			
		PEMBANGUNAN TALUD JALAN KANCILAN - SOKOBUBUK	JALAN KANCILAN SOKOBUBUK DESA TERBAN KECAMATAN JEKULOJEKULO	700.00 M	1.500.000.000			
		Peningkatan Jalan Gondoharum -Kaliwuluh	dukuh kaliwuluh	500.00 M	1.000.000.000			
		PENINGKATAN JALAN TERBAN-SIDOMULYO (LANJUTAN)	DESA PLADEN DK.JAWIK RT.03 RW.05 KECAMATAN JEKULO	250.00 M	500.000.000			
		PENINGKATAN JALAN TERBAN-SIDOMULYO	Desa Pladen Dk. Jawik	250.00 M	500.000.000			
		Peningkatan Jalan Pladen - Jawik	Desa Pladen Kec. Jekulo Kab. Kudus	1.00 Pkt	500.000.000			

Kode	Urusan / Bidang Urusan Pemerintah Daerah dan Program / Kegiatan	Indikator Kinerja Program / Kegiatan	Rencana Tahun 2021				Catatan Penting	Ket.
			Lokasi	Target Capaian Kerja	Pagu Anggaran	Sumber Dana		
1	2	3	4	5	6	7	8	9
		PENINGKATAN JALAN PLADEN - JAWIK	JALAN KABUPATEN KRAJAN-JAWIK DESA PLADEN DK. JAWIK RT.02 RW.05 KECAMATAN JEKULO	1.00 Pkt	900.000.000			
		PENINGKATAN JALAN JAWIK-BULUNGKULON	Kec. JEKULO, Pladen	1.00 Pkt	1.800.000.000			
		PENINGKATAN JALAN JAWIK-BULONGKULON	DESA PLADEN DK. JAWIK RT.03 RW.05 KECAMATAN JEKULO	300.00 M	1.800.000.000			
		PENINGKATAN JALAN JAWIK-BULONGKULON	Desa Pladen Dk. Jawik	300.00 M`	1.800.000.000			
		PENINGKATAN JALAN KLALING - TANJUNGREJO	PINTU MASUK DESA KLALING SAMPAI TANJUNGREJO	1.00 Pkt	1.500.000.000			
		PENINGKATAN JALAN KLALING - TANJUNGREJO	JLN. KLALING - TANJUNG REJO (PINTU MASUK DESA KLALING SAMPAI TANJUNG REJO)	1.00 Pkt	1.500.000.000			
		PENINGKATAN JALAN KLALING - KARANGSUBUR	DUSUN KARANG SUBUR (JALAN MENUJU BUPER)	1.00 Pkt	500.000.000			
		Peningkatan Jalan Honggosoco - Margorejo	Tanjungrejo Rt. 02 / Rw. 10 - Rt. 05 / Rw. 04	300.00 M	500.000.000			
		Peningkatan Jalan Hadipolo - Tanjungrejo	Tanjungrejo Rw. 03	600.00 M	1.000.000.000			
		PEMBANGUNAN TALUD JALAN TANJUNGREJO - KANDANGMAS	Kec. JEKULO, Tanjungrejo	1.00	200.000.000			
		Pembangunan Jalan Honggosoco - Banderrejo	honggoosoc	900.00 M	1.000.000.000			
		PENINGKATAN JALAN HADIPOLO - DAU	Kec. JEKULO, Hadipolo	6400.00 M2	1.000.000.000			
		PENINGKATAN JALAN HADIPOLO - DAU	hadipolo	1500.00 M	2.000.000.000			
		PENINGKATAN JL. JEKULO KIDUL - SADANG	Desa Jekulo	1.00 Pkt	0			
		Peningkatan jalan ruas jekulo - sadang	Rw 3 S/d Rw 5	1500.00 M2	2.000.000.000			
		PENINGKATAN JALAN JEKULO - TANJUNGREJO	Desa Jekulo	1.00 Pkt	0			
		PENINGKATAN JALAN RUAS JEKULO KIDUL - SADANG	Kec. JEKULO, Jekulo	1.00 Pkt	2.000.000.000			
		PENINGKATAN JALAN KAYUAPU - KARANGBENER	Kec. BAE, Karangbener	1500.00	1.000.000.000			
		Peningkatan Jalan Dukuh Bendo Kerep - Dk Kadesono	RT 001 RW 003 - RT 003 RW 003	600.00 M	1.000.000.000			
		Pembangunan Jalan ruas Karangbener - UMK	Kec. BAE, Karangbener	1.00 Pkt	125.000.000.000			
		Pembangunan Jalan Karangbener - UMK	Kec. BAE, Karangbener	1.00 Pkt	125.000.000.000			
		PEMBANGUNAN TALUD JALAN CONGE - NGETUK	Kec. BAE, Ngembalrejo	2000.00	1.000.000.000			
		Peningkatan Jalan ruas Dersalam - STAIN	Jl. Balaidesa Dersalam arah IAIN Kudus	500.00 M2	300.000.000			
		Peningkatan Jalan Pedawang - Dersalam	Dersalam Gang 9	1050.00 M2	500.000.000			
		PEMBANGUNAN JALAN RUAS PEDAWANG - PURI GRAHA	Kec. BAE, Pedawang	1200.00	1.000.000.000			
		Peningkatan jalan Kadilangan - Cendono	Kadilangan Cendono	4500.00 M	750.000.000			
		PENINGKATAN JALAN GONDANGMANIS - MARGOREJO	RT.05 RW.05 GONDANGMANIS KECAMATAN BAE	1.00 Pkt	200.000.000			
		Peningkatan jalan Dukuh Bendo Kerep - Dk Kadesono	Gang 25 Kayuapu Kulon Menghubungkan Dukuh Bendokerep Karangbener	5400.00 M2	750.000.000			
		PEMBANGUNAN JALAN RUAS GONDANGMANIS - KARANGPANAS	Kec. BAE, Gondangmanis	3000.00	7.500.000.000			
		Peningkatan jalan ruas UMK - Karangbener	Karangbener (UMK) - Ngembalrejo	4.25 KM	125.000.000.000			
		PENINGKATAN JALAN RUAS NGEMBALREJO - KEMANGKROMPOL	JL. CONGE NGEMBALREJO-KEMANG KARANGBENER KECAMATAN BAE	1.00 Pkt	300.000.000			
		Peningkatan Jalan ruas Kadisono - Buyutan	RW 06 Desa Karangbener	120.00 M2	200.000.000			
		PENINGKATAN JALAN KAYUAPU - KARANGBENER	DESA KARANGBENER-HADIPOLO 400 M KECAMATAN BAE	400.00 M	500.000.000			
		PEMBANGUNAN JALAN RUAS GONDANGMANIS - CENDONO	Kec. DAWE, Cendono	1.00 Pkt	200.000.000			
		Peningkatan Jalan Bae Kraja - Samirejo (lanjutan)	Jln Bae-Krajan Samirejo	1800.00 M2	3.500.000.000			

Kode	Urusan / Bidang Urusan Pemerintah Daerah dan Program / Kegiatan	Indikator Kinerja Program / Kegiatan	Rencana Tahun 2021				Catatan Penting	Ket.
			Lokasi	Target Capaian Kerja	Pagu Anggaran	Sumber Dana		
1	2	3	4	5	6	7	8	9
		PEMBANGUNAN TALUD JALAN RUAS KARANGDOWO - BAE PONDOK	DUKUH BENDO RT.02 RW.02 BAE (JL. KARANG DOWO-PONDOK JL. KABUPATEN)	1.00 Pkt	200.000.000			
		PENINGKATAN JALAN RUAS PEGANJARAN - DUKUH DLINGO	Sebelah barat Dukuh Dlingo, Jalan Lambao Desa peganjaran	1.00 Pkt	0			
		Pembangunan talud jalan Peganjaran - Klumpit (Jl Lingkar)	Jalan Lambau	1000.00 M	500.000.000			
		PENINGKATAN JALAN RUAS PEGANJARAN - DUKUH DLINGO	Desa Panjang	1.00 Pkt	0			
		Pembangunan Talud jalan lingkar utara - Bae	sungai rw 5	500.00 M	225.000.000			
		PENINGKATAN JALAN RUAS PANJANG - UMK	Desa Panjang	1.00 Pkt	0			
		PENINGKATAN JALAN RUAS LINGKAR UTARA - BACIN	BLOK GUNTING UTARA POM BENSIN (BACIN) 650 M	650.00 M	700.000.000			
		Peningkatan jalan Pedawang - Perum Graha	Jalan RT 1,2,3,4 RW 1, RT 4 RW 2	5400.00 M2	360.000.000			
		PENINGKATAN JALAN RUAS PUYOH - BONAJAR - SOCO	DESA SOCO KECAMATAN DAWE	900.00 M	0			
		PENINGKATAN JALAN RUAS SOCO - DUKUH NGEDUK	DUKUH SINGKRANGKANG-NGEDUK DESA SOCO KECAMATAN DAWE	800.00 M	0			
		Penngkatan jalan Kandangmas-Cranggang Wetan	Jalan Kandangmas-Cranggang Wetan	1900.00 M	2.000.000.000			
		PEMBANGUNAN TALUD JALAN KANDANGMAS - MASIN	Kec. DAWE, Kandangmas	3000.00	3.000.000.000			
		Pembangunan talud jalan Tanjungrejo-Kandangmas	Jalan Tanjungrejo - Kandangmas	500.00 M	1.500.000.000			
		PEMBANGUNAN TALUD JALAN RUAS REJOSARI - KUWUKAN	Kec. DAWE, Rejosari	1.00	300.000.000			
		PENINGKATAN JALAN RUAS PACIKARAN - MARGOREJO	DUKUH PELANG DESA MARGOREJO (BARAT SUNGAI)	1.00 Pkt	200.000.000			
		PEMBANGUNAN TALUD JL. RAHTAWU - GEBOG	Kec. GEBOG, Rahtawu	1.00	500.000.000			
		Pemasangan Guard rail jalan Menawan - Rahtawu	Sepanjang jalan desa Rahtawu	500.00 M`	500.000.000			
		Pembangunan Talud Jalan Ruas Menawan - Rahtawu	Menawan	300.00 M	450.000.000			
		Peningkatan Jalan ruas Kedungsari - Dukuh Jering	desa Kedungsari	3000.00 M	1.125.000.000			
		Peningkatan Jalan Dk Ngrandu - Dk Sendang	jl sendang krandu (rt05 rw 02 s/d rt01 rw 06)	1100.00 M	235.000.000			
		PENINGKATAN JALAN KEMASAN - PASAR BESITO	dukuh 2	1130.00 M2	271.200.000			
		Pembangunan talud jalan Winong - padurenan	Utara jembatan AMD Padurenan	4.00 M2	200.000.000			
		PEMBANGUNAN TALUD JALAN RUAS KALIWUNGU- GETASSRABI	JALAN KALIWUNGU GETAS RABI KECAMATAN GEBOG	1.00 Pkt	200.000.000			
		PEMBANGUNAN TALUD JALAN RUAS GARUNG LOR - GETASSRABI	JALAN GARUNG LOR-GETAS RABI KECAMATAN GEBOG	1.00 Pkt	200.000.000			
		Peningkatan JALAN HADIWARNO - JOJO	Kec. MEJOBO, Hadiwarno	1.00 Pkt	200.000.000			
		Pembangunan Talud Jln Krawang - Jojo	Desa golantepus , ruas jln. Jln Krawang - Jojo	1.00 Pkt	1.000.000.000			
		Pembangunan Talud Jln Kesambi – Bulung Cangkring	Desa golantepus , ruas jln. Jln Kesambi – Bulung Cangkring	1.00 Pkt	250.000.000			
		Pembangunan Talud Jl Krawang - Jojo	Ds Hadiwarno Ruas Jl Krawang- Jojo	1.00 Pkt	1.000.000.000			
		Pasangan Talud Ruas jalan Kesambi - Bulung Cangkring	Desa Jojo sebelah utara, Jalan Kesambi -Bulung Cakring (Utara Jalan)	300.00 M2	800.000.000			
		Pembangunan Talud Jl Kesambi - Bulung Cangkring	Ds Hadiwarno Ruas Jl Kesambi - Bulung Cangkring	1.00 Pkt	250.000.000			
		Peningkatan Jalan Kesambi -Jelak (ka /ki)	Desa Kesambi Jalan Kesambi-Jelak	1.00 Pkt	500.000.000			
		Pembangunan Talud Jalan Jojo - Kesambi	Desa Kesambi , Ruas Jalan Jojo - Kesambi	558.00 M2	500.000.000			
		PENINGKATAN JALAN JEPANGPAKIS-LINGKAR TENGGARA	Kec. MEJOBO, Jepang	1.00 Pkt	1.000.000.000			
		PEMBANGUNAN TALUD JALAN BERUGENJANG - WONOSOCO	Kec. UNDAAN, Berugenjang	2000.00	1.000.000.000			
		PEMBANGUNAN JALAN BERUGENJANG - WONOSOCO	Kec. UNDAAN, Berugenjang	1.00 Pkt	5.000.000.000			

Kode	Urusan / Bidang Urusan Pemerintah Daerah dan Program / Kegiatan	Indikator Kinerja Program / Kegiatan	Rencana Tahun 2021				Catatan Penting	Ket.
			Lokasi	Target Capaian Kerja	Pagu Anggaran	Sumber Dana		
1	2	3	4	5	6	7	8	9
		Pembangunan Talud Jalan Berugenjang - Wonosoco	Desa Berugenjang Kecamatan Undaan	270.00 M3	1.500.000.000			
		PEMBANGUNAN TALUD JALAN MEDINI - KUTUK	Jalan Terangmas - Kutuk	2.00 KM	3.000.000.000			
		Pembangunan Talud Jalan Medini - Kutuk	jalan Terangmas-Kutuk	2000.00 M	7.000.000.000			
		PENINGKATAN JALAN UNDAAN TENGAH - LARIKREJO	Desa Larikrejo	1.00 KM	2.500.000.000			
		PEMBANGUNAN TALUD JALAN UNDAAN TENGAH - LARIKREJO	Desa Larikrejo	500.00 M	1.000.000.000			
		Peningkatan jalan Karangrowo - Ngeseng	dukuh krajan -ngelo	2.00 KM	2.000.000.000			
		PEMBANGUNAN TALUD JALAN UNDAAN LOR - LARIKREJO	Kec. UNDAAN, Larikrejo	2000.00	1.000.000.000			
		Peningkatan Jalan Karangrowo - Batas Pati (Lanjutan)	jalan karangrowo - jongso	1.00 KM	1.000.000.000			
		PEMBANGUNAN TALUD JALAN NGEMPLAK - KARANGROWO	Kec. UNDAAN, Karangrowo	5000.00	5.000.000.000			
		Pembangunan Talud jalan Karangrowo - batas pati	Karangrowo	1.00 KM	1.000.000.000			
		PEMBANGUNAN TALUD JALAN UNDAAN TENGAH - BATAS PATI	Jalan desa Undaan tengah-Pati	1.00 KM	2.000.000.000			
		Pembangunan Talud Jalan Undaan Tengah - batas Pati	Jalan Desa Undaan Tengah-Pati	1500.00 M	500.000.000			
		PEMBANGUNAN TALUD JALAN UNDAAN LOR - LARIKREJO	Jalan poros Desa Undaan Lor - Larikrejo	1.00 KM	2.000.000.000			
		Pembangunan Talud Jalan Undaan Lor - Larikrejo	Jalan poros Desa Undaan Lor-Larikrejo	2000.00 M	2.000.000.000			
		PEMBANGUNAN TALUD JALAN UNDAAN KIDUL - GATET	Desa Undaan Kidul Kecamatan Undaan	1500.00 M	3.000.000.000			
		PEMBANGUNAN TALUD JALAN MEDINI - KUTUK	Desa Kutuk Jalan Kutuk - Terangmas	1.00 KM	2.000.000.000			
		Pembangunan Talud Jalan Medini - Kutuk	Jalan Kutuk - Terangmas	1.00 KM	2.000.000.000			
		PEMBANGUNAN TALUD JALAN KUTUK - BATAS PATI	Kec. UNDAAN, Kutuk	1.00 Pkt	1.000.000.000			
		Pembangunan Talud Jalan babalan - Kutuk	Jalan Kutuk - Glagahwaru - Kalirejo Undaan Kudus	2.00 KM	2.000.000.000			
		PEMBANGUNAN TALUD JALAN BABALAN - KUTUK	Desa Glagah Waru selatan jalan raya kalirejo kutuk tepatnya gapura masuk Glagah Waru - Kutuk	500.00 M	1.500.000.000			
		Pembangunan Talud Jalan Babalan - Kutuk	Selatan Jalan Raya Kalirejo Kutuk tepatnya gapura masuk Glagah sampai perbatasan des glagah dan kutuk	2800.00 M2	540.000.000			
		PENINGKATAN JL. RUAS KENCING - GOLENG	Kec. JATI, Pasuruhan Lor	0.00 Pkt	0			
		PENINGKATAN JALAN JEPANGPAKIS - LORAM WETAN	JALAN JEPANGPAKIS-LORAM WETAN DESA JEPANGPAKIS KECAMATAN JATI	1000.00 M	1.200.000.000			
		PENINGKATAN JALAN TUMPANGKRASAK - MEGAWON	Desa megawon	1.00 Pkt	1.000.000.000			
		PENINGKATAN JALAN KENCING - GOLENG	Kec. JATI, Pasuruhan Lor	0.00 Pkt	0			
		Peningkatan jalan Menawan - Rahtawu (lanjutan)	Perbatasan desa Menawan sampai dengan balai desa Rahtawu	3.00 KM	1.500.000.000			
		Rehabilitasi Jalan Kedungsari - Menawan	dk balai desa kedungsari s/d bumi perkemahan (menawan)	3420.00 M	750.000.000			
		Rehabilitasi Jalan Jurang - Soco	Jalan Jurang - Besito dan jalan Jurang - Soco	2000.00 M	2.000.000.000			
		Pembangunan talud jalan Padurenan - Dukuh Lau	Ruas jalan desa Padurenan - dk Lau Nalumsari (Jepara)	300.00 M2	400.000.000			
		Peningkatan Jalan Piji - Ternadi	Jalan Piji Ternadi	4500.00 M	2.000.000.000			
		Peningkatan Jalan Puyoh - Bonajar - Soco	Jalan Puyoh-Bonajar-Soco	1500.00 M	1.000.000.000			
		Peningkatan Jalan Cranggang Wetan - Kuwukan	Jalan Cranggang Wetan - Kuwukan	2000.00 Pak	1.500.000.000			
		PENINGKATAN JALAN NGETUK - NGELO	Kec. BAE, Ngembalrejo	2000.00	5.000.000.000			
		PENINGKATAN JALAN CONGE - NGETUK	Kec. BAE, Ngembalrejo	1000.00	2.500.000.000			
		PEMBANGUNAN JALAN DESA DERSALAM - PEDAWANG	Kec. BAE, Dersalam	1500.00	1.000.000.000			

Kode	Urusan / Bidang Urusan Pemerintah Daerah dan Program / Kegiatan	Indikator Kinerja Program / Kegiatan	Rencana Tahun 2021				Catatan Penting	Ket.
			Lokasi	Target Capaian Kerja	Pagu Anggaran	Sumber Dana		
1	2	3	4	5	6	7	8	9
		PEMBANGUNAN JALAN NGEMBALREJO - KEMANGKROMPOL	Kec. BAE, Ngembalrejo	2000.00	5.000.000.000			
		PENGASPALAN JL.KLALING - TANJUNGREJO	Desa Tanjungrejo	1.00 Pkt	0			
		Betonisasi Jalan Jekulo - Tanjungrejo	Tanjungrejo Rt. 05 / Rw. 01	500.00 M	800.000.000			
		PEMBANGUNAN JALAN LINGKAR TENGGARA - BANCAK	Kec. MEJOBO, Payaman	1.00 Pkt	800.000.000			
		Pembangunan Jalan Lingkar Tenggara - Payaman (Lanjutan)	Jalan Lingkar Tenggara Payaman	54000.00 M2	1.500.000.000			
		Rehabilitasi Jalan Ngeseng - Kaliyoso	jalan kaliyoso - ngeseng	1.00 KM	1.000.000.000			
		PEMBANGUNAN JALAN UNDAAN TENGAH - LARIKREJO	Kec. UNDAAN, Undaan Tengah	1000.00	2.000.000.000			
		PEMBANGUNAN TALUD JALAN UNDAAN LOR - LARIKREJO	Kec. UNDAAN, Undaan Lor	4000.00	4.000.000.000			
		Pembangunan talud jalan Undaan kidul - Gatet	Desa Undaan Kidul Kecamatan Undaan	1500.00 M`	3.000.000.000			
		PEMBANGUNAN TALUD JALAN GLAGAHWARU - TERANGMAS	Kec. UNDAAN, Glagah Waru	1.00 Pkt	1.500.000.000			
		Peningkatan Jalan dari Jalan Lingkar Tenggara - Golan Tepus	Ngembal Kulon RW 04	1103.00 M	4.412.000.000			
		Pembangunan jalan jepang pakis - loram wetan	Jepangpakis - Loram Wetan	1.00 M	2.000.000.000			
		Betonisasi Jalan Tugu A. Yani - Ploso	Jl.TUGU A.YANI - PLOSO	409.00 M	814.299.000			
		PEMBANGUNAN TALUD JALAN PASURUHAN LOR- KENCING	Kec. JATI, Pasuruhan Lor	0.00 Pkt	0			
		Peningkatan Jalan Pasuruhan Lor - Pasuruhan Kidul	Jalan Pasuruhan Lor - Pasuruhan Kidul	1500.00 M	550.000.000			
		Pembangunan talud Loram Wetan - Tanjungkarang No SK 150	Jl. Tanjung Lor	500.00 M	500.000.000			
		pelebaran jalan sidorekso - kedungdowo	desa blimbing kidul	1.00 Pkt	300.000.000			
		Peningkatan jalan kabupaten ruas Garung Lor - Garung Kidul	Utara Kampun	420.00 M3	330.300.000			
		Peningkatan jalan kabupaten ruas kedungdowo - Garung Kidul	Desa Garung Kidul	231.00 M3	346.500.000			
		Pembangunan Talud Saluran Pembuang Wergu	Kelurahan Wergu Wetan	1.00 Pkt	200.000.000			
		Pembangunan Talud Saluran Pembuang Purwosari	Purwosari	1.00 Pkt	500.000.000			
		Peningkatan Jalan Mayor Kusmanto	dr rendeng	800.00 M	2.000.000.000			
		PEMBANGUNAN TALUD JALAN RUAS BLOLO - NGANTI	Kec. KALIWUNGU, Kaliwungu	0.00 Pkt	0			
		Pembangunan Talud Jalan Rahtawu - Semliro	dukuh semliro rt 3/4	50.00 M	1.000.000.000			
		pelebaran jalan menawan - rahtawu	menawan - rahtawu	5000.00 M	10.000.000.000			
		Pembangunan Talud Jalan Menawan - Rahtawu	jl Menawan - Rahtawu rt05 rw02	600.00 M	900.000.000			
		Pembangunan Talud Jalan Kaliwungu - Getassrabi	jl Kaliwungu - Getassrabi	500.00 M	700.000.000			
		Rehabilitasi Jalan Gribig - Bakalan Krapyak	Desa Gribig (Jalan Kabupaten)	680.00 M	1.360.000.000			
		REHABILITASI JALAN NGELO - NGESENG	Kec. UNDAAN, Larikrejo	1500.00	1.000.000.000			
		PEMBANGUNAN TALUD JALAN WATES - LARIKREJO	Kec. UNDAAN, Wates	2000.00	2.000.000.000			
		Peningkatan Jalan Medini - Kutuk	Desa Terangmas kecamatan undaan kabupaten kudus	2500.00 M	4.000.000.000			
		Peningkatan Jalan Kedungsari - Batas Jepara	jl sampet talun (perbatasan bate gede)	3250.00 M	325.000.000			
		PENINGKATAN JALAN PADURENAN - DUKUH LAU	Kec. GEBOG, Padurenan	3000.00	6.000.000.000			
		Peningkatan Jalan Besito - Jurang	Perbatasan desa Besito sampai pertigaan desa Jurang arah Gondosari	1.00 KM	1.000.000.000			
		Peningkatan Jalan Srabi Lor - Jetis	jl srabi lor - jetis	1000.00 M	1.000.000.000			
		PEMBANGUNAN TALUD JALAN KARANGROWO - LARIKREJO	Kec. MEJOBO, Payaman	2500.00	2.500.000.000			
		Pembangunan talud jalan garung lor - getassrabi	jl Getassrabi - Garung lor	1000.00 M	750.000.000			

Kode	Urusan / Bidang Urusan Pemerintah Daerah dan Program / Kegiatan	Indikator Kinerja Program / Kegiatan	Rencana Tahun 2021				Catatan Penting	Ket.
			Lokasi	Target Capaian Kerja	Pagu Anggaran	Sumber Dana		
1	2	3	4	5	6	7	8	9
		Peningkatan Jalan Piji - Ternadi	Jl. Piji - Ternadi	1000.00 M	1.000.000.000			
		Pembangunan Talud Jalan Dedel - Karangpanas	Jl. Dedel - Karangpanas	2200.00 M	500.000.000			
		PEMBANGUNAN TALUD JALAN LINGKAR TENGGARA - BANCAK	Kec. MEJOBO, Payaman	1500.00 M2	300.000.000			
		Peningkatan Jalan Lingkar Tenggara - Bancak	Desa Gulang Lingkar Tenggara - Bancak (Kanan-Kiri)	250.00 M2	800.000.000			
		Pembangunan Talud Jalan Lingkar Tenggara - Bancak	Desa Gulang jalan lingkar tenggara Bancak (depan rumah bu carik gualng) ke selatan sampai jalan lingkar	1500.00 M2	300.000.000			
		Pembangunan Talud Jalan Berugenjang - Wonosoco	Desa Berugenjang Kecamatan Undaan	200.00 M3	4.000.000.000			
		PEMBANGUNAN JALAN LINGKAR UTARA - BAE	Kec. MEJOBO,	1.00 Pkt	200.000.000			
		REHABILITASI JALAN LARIKREJO - KALIYOSO	Kec. UNDAAN, Larikrejo	4000.00	2.000.000.000			
		PENINGKATAN JALAN UNDAAN LOR - LARIKREJO	Kec. UNDAAN, Larikrejo	5000.00	2.000.000.000			
		PEMBANGUNAN TALUD JALAN UNDAAN TENGAH - LARIKREJO	Kec. UNDAAN, Larikrejo	3000.00	3.000.000.000			
		Pembangunan Talud Jalan Undaan Tengah - Larikrejo	Desa Larikrejo Kecamatan Undaan	1200.00 M	4.000.000.000			
		Pembangunan Talud Jalan Undaan Lor - Larikrejo	Desa Larikrejo Kecamatan Undaan	1500.00 M	4.000.000.000			
		Pembangunan Jalan Undaan Tengah - Larikrejo	Desa Larikrejo Kecamatan Undaan	2500.00 M	5.000.000.000			
		Talud Jalan Ngelo - Ngeseng	jalan ngelo - ngeseng	1.00 KM	2.000.000.000			
		PENINGKATAN JALAN NGESENG - KALIYOSO	Kec. UNDAAN, Karangrowo	1000.00	1.000.000.000			
		PEMBANGUNAN TALUD JALAN NGELO - NGESENG	Kec. UNDAAN, Karangrowo	500.00	1.000.000.000			
		PEMBANGUNAN TALUD JALAN KARANGROWO - LARIKREJO	Kec. UNDAAN, Karangrowo	1000.00	2.000.000.000			
		PEMBANGUNAN JALAN NGESENG - BATAS PATI	Kec. UNDAAN, Karangrowo	2000.00	4.000.000.000			
		PEMBANGUNAN TALUD UNDAAN TENGAH - BATAS PATI	Desa Undaan Tengah	1.00 Pkt	2.500.000.000			
		PEMBANGUNAN TALUD JALAN UNDAAN KIDUL - GATET	Kec. UNDAAN, Undaan Kidul	4000.00	4.000.000.000			
		PEMBANGUNAN TALUD JALAN MEDINI - KUTUK	Kec. UNDAAN, Kutuk	1.00 Pkt	2.500.000.000			
		Pembangunan Talud Jalan Kutuk Batas Pati	Kutuk Batas Pati	2.00 KM	6.000.000.000			
		Pembangunan Talud Jalan Kutuk - Gatet (Lanjutan)	Jalan Kutuk - Gatet Undaan Kidul	2.00 KM	3.000.000.000			
		PEMBANGUNAN TALUD JALAN KUTUK - GATET	Kec. UNDAAN, Kutuk	1.00 Pkt	2.500.000.000			
		Pembangunan Jalan Kutuk - Batas Pati	Jalan Kutuk - Batas Pati	2.00 KM	3.000.000.000			
		Peningkatan Jalan Kalirejo - Wilalung	Desa Kalirejo Kecamatan Undaan RT 05 RW 04 s/d Makam waduk	42.00 M3	400.000.000			
		PEMBANGUNAN TALUD JALAN BABALAN - KUTUK	Kec. UNDAAN, Kalirejo	1.00 Pkt	2.500.000.000			
		PEMBANGUNAN TALUD BABALAN-KUTUK	Babalan - Kutuk	1.00 Pkt	2.000.000.000			
		PEMBANGUNAN TALUD JALAN LAMBANGAN - BERUGENJANG	Kec. UNDAAN, Lambangan	3000.00	3.000.000.000			
		PEMBANGUNAN TALUD JALAN LAMBANGAN - BERUGENJANG	Kec. UNDAAN, Lambangan	1.00 Pkt	2.500.000.000			
		Peningkatan jalan Berugenjang - Wonosoco	Desa Wonosoco Kecamatan Undaan	1200.00 M	500.000.000			
		Pembangunan Talud Jalan Berugenjang - Wonosoco	Desa Wonosoco Kecamatan Undaan	1.00 KM	1.000.000.000			
		Pelebaran Jalan Tumpangkrasak ke Megawon	Jalan Desa Tumpangkrasak ke Megawon	600.00 M	400.000.000			
		Peningkatan Jalan Megawon – Lingkar Tenggara (Jalur Lambat)	Ngembal Kulon	360.00 M	1.440.000.000			
		BETONISASI JALAN LORAM WETAN - TANJUNG KARANG	LORAM WETAN - TANJUNG KARANG	800.00 M3	1.500.000.000			
		BETONISASI JALAN LORAM WETAN - GETAS PEJATEN	LORAM WETAN - GETAS PEJATEN	315.00 M3	1.000.000.000			

Kode	Urusan / Bidang Urusan Pemerintah Daerah dan Program / Kegiatan	Indikator Kinerja Program / Kegiatan	Rencana Tahun 2021				Catatan Penting	Ket.
			Lokasi	Target Capaian Kerja	Pagu Anggaran	Sumber Dana		
1	2	3	4	5	6	7	8	9
		BETONISASI JALAN GETAS PEJATEN - DUKUH PRING KUNING LORAM KULON	GETAS PEJATEN - DUKUH PRING KUNING LORAM KULON	318.00 M3	1.000.000.000			
		Peningkatan jalan kencing - goleng	JL Kencing - Goleng	400.00 M	600.000.000			
		PEMBANGUNAN TALUD JALAN PASURUHAN LOR- PASURUHAN KIDUL	Kec. JATI, Pasuruhan Lor	0.00 Pkt	0			
		BANTUAN BETONISASI JALAN KENCING - GOLENG	Kec. JATI, Pasuruhan Lor	0.00 Pkt	0			
		Pembangunan Talud Jalan Dukuh Tanggulangin - Tanjungkarang	Dukuh Tanggulangin - Tanjungkarang	1000.00 M	1.000.000.000			
		Peningkatan Jalan Jetiskapuan - Lingkar Tenggara	RW 3, 2 dan 1	2000.00 M	4.000.000.000			
		Pembangunan Talud Jalan Jetiskapuan - Lingkar Tenggara	RW 3	750.00 M	2.000.000.000			
		REHABILITASI JALAN PAPRINGAN -GETASRABI	Kec. KALIWUNGU, Papringan	0.00 Pkt	200.000.000			
		Pemeliharaan Jalan Papringan - Getassrabi	Desa papringan	1500.00 M	1.000.000.000			
		Pembangunan Talud Jalan Papringan - Getassrabi	Desa papringan	1500.00 M	500.000.000			
		Pembangunan Talud Jalan Papringan - Batas Jepara	Desa papringan	1500.00 M	500.000.000			
		Rehabilitasi jalan kaliwungu - Dk gerung	Kaliwungu-Dk Gerung	1350.00	1.500.000.000			
		pembangunan talud jalan winong - Papringan	dukuh Winong -Papringan	500.00 M3	500.000.000			
		pembangunan talud jalan kaliwungu - dk Gerung	desa kaliwungu	90.00 M2	500.000.000			
		pembangunan pengaspalan jalan kaliwungu-getasrabi	desa kaliwungu	1000.00 M	200.000.000			
		Peningkatan jalan mijen - lingkar selatan	desa kedungdowo	1.00 Pkt	150.000.000			
		Peningkatan jalan lingkar selatan-setrokalangan	desa kedungdowo	1.00 Pkt	100.000.000			
		Peningkatan jalan Kedungdowo -Kudus permai	desa kedungdowo	1.00 Pkt	150.000.000			
		Peningkatan jalan Kedundowo -Lingkar Selatan	kedungdowo	1.00 Pkt	300.000.000			
		pembangunan Jalan Kedungdowo-Lingkar selatan	desa kedungdowo	1.00 Pkt	300.000.000			
		Renovasi Jembatan jalan Sidorekso - Gamong	Desa Gamong	1.00 Pkt	250.000.000			
		PEMBANGUNAN TALUD JALAN SIDOREKSO - KEDUNGDOWO	Kec. KALIWUNGU, Sidorekso	0.00 Pkt	200.000.000			
		PEMBANGUNAN TALUD JALAN SIDOREKSO- BLIMBING KIDUL	Kec. KALIWUNGU, Blimbing Kidul	0.00 Pkt	200.000.000			
		PEMBANGUNAN JEMBATAN SIDOREKSO - GAMONG	Kec. KALIWUNGU, Blimbing Kidul	0.00 Pkt	200.000.000			
		perbaikan jembatan jalan garung lor - getassrabi 2	jalan garung lor getasrabi (pertigaan jalan Mbah Nasukha)	21.00 M3	300.000.000			
		Pembangunan jembatan sungai Muneng	Jl.Prambatan Lor - Purwosari 2 blok si Got	80.00 M2	1.000.000.000			
		Peningkatan Jl Kaliputu Bacin	Jalan sedomukti /Jalan Arah Balai Desa	420.00 M	350.000.000			
		Peningkatan jalan mawar	Jalan Mawar Selatan Pasar Kliwon dan Jalan Cempaka Nganguk Kota Kudus	3000.00 M3	2.000.000.000			
		Pembangunan Talud Jalan Larikrejo - Kaliyoso (Lanjutan)	Desa Larikrejo Kecamatan Undaan	900.00 M	10.000.000.000			
		PEMBANGUNAN TALUD JALAN LARIKREJO - KALIYOSO	Kec. UNDAAN, Larikrejo	3000.00	3.000.000.000			
		Talud Jalan Karangrowo - Larikrejo	jalan larik rejo - karangrowo	1.00 KM	1.000.000.000			
		Peningkatan Jalan Ngelo - Ngeseng	dalam dukuh ngelo	1.00 KM	1.000.000.000			
		PEMBANGUNAN TALUD JALAN NGESENG -KALIYOSO	Kec. UNDAAN, Karangrowo	1000.00	2.000.000.000			
		Peningkatan Jalan Karangrowo - Batas Pati	Kec. UNDAAN, Karangrowo	1 Pkt	500.000.000			Usulan OPD
		Peningkatan Jalan Ngemplak - Ketanjung	Kec. UNDAAN, Ngemplak	1 Pkt	1.000.000.000			Usulan OPD
		Peningkatan Jalan Undaan Kidul - Gatet	Kec. UNDAAN, Undaan Kidul	1 Pkt	500.000.000			Usulan OPD
		Peningkatan Undaan Tengah - Larikrejo	Undaan Tengah	1 Pkt	2.000.000.000			Usulan OPD

Kode	Urusan / Bidang Urusan Pemerintah Daerah dan Program / Kegiatan	Indikator Kinerja Program / Kegiatan	Rencana Tahun 2021				Catatan Penting	Ket.
			Lokasi	Target Capaian Kerja	Pagu Anggaran	Sumber Dana		
1	2	3	4	5	6	7	8	9
		Peningkatan Jalan Undaan Tengah - Gatet	Undaan Kidul	1 Pkt	1.000.000.000			Usulan OPD
		Peningkatan Jalan Lambangan - Berugenjang	Berugenjang	1 Pkt	1.000.000.000			Usulan OPD
		Peningkatan Jalan Undaan Tengah - Batas Pati	Kec. UNDAAN, Undaan Tengah	1 Pkt	1.500.000.000			Usulan OPD
		Peningkatan Jalan Kalirejo - Wilalung	Kec. UNDAAN, Kalirejo	1 Pkt	1.000.000.000			Usulan OPD
		Peningkatan Jalan Getas Pejaten - Museum Kretek	Kec. JATI, Getaspejaten	1 Pkt	1.200.000.000			Usulan OPD
		Peningkatan Jalan Tumpangkrasak - Megawon	Kec. JATI, Tumpangkrasak	1 Pkt	2.000.000.000			Usulan OPD
		Peningkatan Jalan Lingkar Tenggara - Golantepus	Kec. JATI, Ngembal Kulon	1 Pkt	1.000.000.000			Usulan OPD
		Peningkatan Jalan Jepang Pakis - Loram Wetan	Kec. JATI, Jepang Pakis	1 Pkt	2.500.000.000			Usulan OPD
		Peningkatan Jalan R. Agil Kusumadya - Mijen (Lingkar)	Pasuruhan Lor, Pasuruhan Kidul, Mijen	1 Pkt	10.000.000.000			Usulan OPD
		Peningkatan Jalan Loram Wetan - Tanjungkarang	Kec. JATI, Loram Wetan	1 Pkt	1.500.000.000			Usulan OPD
		Peningkatan Jalan Ganesha - Pasuruhan Lor	Kec. JATI, Pasuruhan Lor	1 Pkt	500.000.000			Usulan OPD
		Peningkatan Jalan Tugu A. Yani - Ploso	Kec. JATI, Ploso	1 Pkt	500.000.000			Usulan OPD
		Peningkatan Jalan Pasuruhan Lor - Pasuruhan Kidul	Pasuruhan Kidul	1 Pkt	800.000.000			Usulan OPD
		Peningkatan Jalan Mulya	Kec. JATI, Getaspejaten	1 Pkt	600.000.000			Usulan OPD
		Peningkatan Jalan Prambatan Kidul - Simangu	Kec. JATI, Pasuruhan Kidul	1 Pkt	2.500.000.000			Usulan OPD
		Peningkatan Jalan Jetis Kapuan - Lingkar tenggara	Kec. JATI, Jetis Kapuan	1 Pkt	3.500.000.000			Usulan OPD
		Peningkatan Jalan Loram Wetan - Getaspejaten	Getas Pejaten	1 Pkt	1.300.000.000			Usulan OPD
		Peningkatan Jalan Jati Kulon - Museum Kretek	Getaspejaten	1 Pkt	1.000.000.000			Usulan OPD
		Peningkatan Jalan Kencing - Tanjungkarang	Kec. JATI, Jati Wetan	1 Pkt	2.000.000.000			Usulan OPD
		Peningkatan Jalan Badongan - Pedawang	Kec. BAE, Pedawang	1 Pkt	1.500.000.000			Usulan OPD
		Peningkatan Jalan Dersalam - Conge	Kec. BAE, Dersalam	1 Pkt	1.000.000.000			Usulan OPD
		Peningkatan Jalan Ngelo - Dau	Kec. BAE, Karangbener	1 Pkt	3.500.000.000			Usulan OPD
		Peningkatan Jalan Dersalam - STAIN	Kec. BAE, Dersalam	1 Pkt	1.500.000.000			Usulan OPD
		Peningkatan Jalan Lingkar Utara - Bacin	Kec. BAE, Bacin	1 Pkt	500.000.000			Usulan OPD
		Peninngkatan Jalan Ngembalrejo - Kemangkrompol	Kec. BAE, Ngembalrejo	1 Pkt	1.500.000.000			Usulan OPD
		Peningkatan Jalan Pedawang - Perum Graha	Kec. BAE, Pedawang	1 Pkt	500.000.000			Usulan OPD
		Peningkatan Jalan Ngetuk -Ngelo	Kec. BAE, Dersalam	1 Pkt	2.000.000.000			Usulan OPD
		Peningkatan jalan Dukuh Mudal - Pedawang	Kec. BAE, Pedawang	1 Pkt	300.000.000			Usulan OPD
		Peningkatan Jalan Peganjaran - Dukuh Dlingo	Kec. BAE, Peganjaran	1 Pkt	1.000.000.000			Usulan OPD
		Peningkatan Jalan Gondangmanis - Cendono	Kec. BAE, Gondangmanis	1 Pkt	2.500.000.000			Usulan OPD
		Peningkatan Jalan Bae - Kadilangon	Kec. BAE, Gondangmanis	1 Pkt	1.500.000.000			Usulan OPD
		Peningkatan Jalan UMK - Gondangmanis	Gondangmanis	1 Pkt	1.500.000.000			Usulan OPD
		Peningkatan Jalan Colo - Dukuh Waringin	Kec. DAWE, Dukuh Waringin	1 Pkt	5.000.000.000			Usulan OPD
		Peningkatan Jalan Dukuh Waringin - Tergo	Kec. DAWE, Tergo	1 Pkt	2.000.000.000			Usulan OPD
		Peningkatan Jalan Tergo - Glagah	Kec. DAWE, Tergo	1 Pkt	1.000.000.000			Usulan OPD
		Peningkatan Jalan Kajar - Kumbang	Kec. DAWE, Kajar	1 Pkt	1.000.000.000			Usulan OPD
		Peningkatan Jalan Pelanggading - Rejosari	Kec. DAWE, Rejosari	1 Pkt	3.000.000.000			Usulan OPD

Kode	Urusan / Bidang Urusan Pemerintah Daerah dan Program / Kegiatan	Indikator Kinerja Program / Kegiatan	Rencana Tahun 2021				Catatan Penting	Ket.
			Lokasi	Target Capaian Kerja	Pagu Anggaran	Sumber Dana		
1	2	3	4	5	6	7	8	9
		Peningkatan Jalan Dedel - Karangpanas	Kec. DAWE, Margorejo	1 Pkt	2.500.000.000			Usulan OPD
		Peningkatan Jalan Dawe - Gebog	Kec. DAWE, Samirejo	1 Pkt	2.500.000.000			Usulan OPD
		Peningkatan Jalan Cranggang Wetan - Kuwukan	Kec. DAWE, Kuwukan	1 Pkt	2.500.000.000			Usulan OPD
		Peningkatan Jalan Puyoh - Bonajar - Soco	Soco	1 Pkt	1.500.000.000			Usulan OPD
		Peningkatan Jalan Kandangmas - Cranggang Wetan	Kec. DAWE, Kandangmas	1 Pkt	2.500.000.000			Usulan OPD
		Peningkatan Jalan Cranggang Wetan - Tergo	Kec. DAWE, Tergo	1 Pkt	3.000.000.000			Usulan OPD
		Peningkatan Jalan Dawe - Soco	Soco	1 Pkt	5.000.000.000			Usulan OPD
		Peningkatan Jalan Sudo - Masin	Kec. DAWE, Kandangmas	1 Pkt	1.500.000.000			Usulan OPD
		Peningkatan Jalan Rejosari - Kuwukan	Kec. DAWE, Rejosari	1 Pkt	3.000.000.000			Usulan OPD
		Peningkatan jalan Pijji - Ternadi - Soco	Kec. DAWE, Piji	1 Pkt	3.000.000.000			Usulan OPD
		Peningkatan Jalan Cendono - Samirejo	Kec. DAWE, Cendono	1 Pkt	1.500.000.000			Usulan OPD
		Peningkatan Jalan Lingkar Tenggara - Megawon	Kec. JATI, Megawon	1 Pkt	500.000.000			Usulan OPD
		Peningkatan Jalan Lingkar Tenggara - Dukuh Bogol	Kec. JATI, Ngembal Kulon	1 Pkt	500.000.000			Usulan OPD
		Peningkatan Jalan Sunan Muria	Kec. KOTA, Glantengan	1 Pkt	1.500.000.000			Usulan OPD
		Peningkatan Jalan R - Agil Kusumadya (Jalur lambat)	Kec. JATI, Getaspejaten	1 Pkt	500.000.000			Usulan OPD
		Pembangunan Talud Jalan Tanjungrejo - Kandangmas	Kec. JEKULO, Tanjungrejo	1 Pkt	1.500.000.000			Usulan OPD
		Pembangunan Talud Jalan Kesambi - Bulungcangkring	Kec. MEJOBO, Jojo	1 Pkt	1.000.000.000			Usulan OPD
		Pembangunan Talud Jalan Papringan - Batas Jepara	Kec. KALIWUNGU, Papringan	1 Pkt	1.000.000.000			Usulan OPD
		Pembangunan Talud Jalan Rejosari - Kuwukan	Kec. DAWE, Rejosari	1 Pkt	1.000.000.000			Usulan OPD
		Pembangunan Talud Jalan Cranggang Wetan - Kuwukan	Kec. DAWE, Kuwukan	1 Pkt	1.000.000.000			Usulan OPD
		Pembangunan Talud Jalan Jawik - Bulungkulon	Kec. JEKULO, Pladen	1 Pkt	2.500.000.000			Usulan OPD
		Pembangunan Talud Jalan Kandangmas - Masin	Kec. DAWE, Kandangmas	1 Pkt	500.000.000			Usulan OPD
		Pembangunan Talud Jalan Nosari - Logung	Kec. JEKULO, Tanjungrejo	1 Pkt	1.500.000.000			Usulan OPD
		Pembangunan Talud Jalan Soco - Ngeduk	Kec. DAWE, Soco	1 Pkt	500.000.000			Usulan OPD
		Pembangunan Talud Jalan Undaan Kidul - Gatet	Kec. UNDAAN, Undaan Kidul	1 Pkt	2.500.000.000			Usulan OPD
		Pembangunan Talud Jalan Undaan Lor - Larikrejo	Kec. UNDAAN, Undaan Lor	1 Pkt	2.500.000.000			Usulan OPD
		Pembangunan Talud Jalan Undaan Tengah - Batas Pati	Kec. UNDAAN, Undaan Tengah	1 Lumps	2.500.000.000			Usulan OPD
		Belanja Bahan Baku Bangunan, Upah Tenaga, Jasa Tenaga Pelaksana Kegiatan dan Bahan Bakar Pemeliharaan Rutin jalan	Kec. ,	1 Pkt	5.000.000.000			Usulan OPD
		Pengawasan Teknis Jalan dan Bangunan Pelengkap (APBD)	Kec. ,	1 Pkt	100.000.000			Usulan OPD
		Pengawasan Teknis Jalan dan Bangunan Pelengkap (BANGUB)	Kec. ,	1 Pkt	100.000.000			Usulan OPD
		Appraisal Tanah Jalan Karangbener (UMK) - Ngembalrejo Kab. Kudus	Kec. BAE, Ngembalrejo	1 Pkt	100.000.000			Usulan OPD
		Pengadaan Tanah Jalan Karangbener (UMK) - Ngembalrejo Kab. Kudus	Kec. BAE, Ngembalrejo	1 Pkt	124.500.000.000			Usulan OPD
		Pembangunan Jalan Soco - Rahtawu	Jalan Soco - Rahtawu	1 Pkt	15.000.000.000			
		Peningkatan Jalan Hadipolo - Tanjungrejo	Kec. ,	1 Pkt	500.000.000			
		Peningkatan Jalan Lingkar Tenggara - Pekeng	Kec. MEJOBO, Gulang	1 Pkt	4.000.000.000			
		Update Database Jalan	Kec. ,	1 Pkt	200.000.000			
		Pembangunan Talud Jalan Garung Lor - Garung Kidul	Kec. KALIWUNGU,	1 Pkt	200.000.000			

Kode	Urusan / Bidang Urusan Pemerintah Daerah dan Program / Kegiatan	Indikator Kinerja Program / Kegiatan	Rencana Tahun 2021				Catatan Penting	Ket.
			Lokasi	Target Capaian Kerja	Pagu Anggaran	Sumber Dana		
1	2	3	4	5	6	7	8	9
		Peningkatan Jalan Rejosari - Kandangmas	Kec. DAWE,	1 Pkt	300.000.000			
		Peningkatan Jalan Lau - Masin	Kec. DAWE, Lau	1 Pkt	950.000.000			
		Pembangunan Jalan Tanjungkarang - Tanjung Lor	Kec. JATI, Tanjungkarang	1 Pkt	300.000.000			
		Peningkatan Jalan Tanggulangin - Tanjungkarang	Kec. JATI, Jati Wetan	1 Pkt	5.000.000.000			
		Updating Data Base Jalan	Kec. ,	1 Pkt	100.000.000			
		Pembangunan Jalan Komplek Perkantoran Mlati Kidul	Kec. KOTA, Kel. Mlati Kidul	1 Pkt	3.132.800.000			
1.03.1.03.01.35.02	Pembangunan/ Rehabilitasi/ Pemeliharaan Jalan dan Bangunan Pelengkap (DAK)	Jumlah lokasi / Pekerjaan		16 Pkt	156.067.468.000			
		Pembangunan Jalan Karangbener (UMK) - Ngembalrejo Kabupaten Kudus	Kec. BAE,	1 Pkt	30.000.000.000			
		Peningkatan Jalan Nasional Kudus - Pati (Pelebaran Jalan menjadi 4 Jalur)	Kec. JEKULO,	1 Pkt	40.000.000.000			
		Pelebaran Jalan Cranggang Wetan - Kuwukan	Kec. DAWE, Kuwukan	1 Pkt	6.800.000.000			Usulan OPD
		Pelebaran Jalan Karangbener - Pacikaran	Kec. DAWE, Margorejo	1 Pkt	7.808.000.000			Usulan OPD
		Pelebaran Jalan Rejosari - Kuwukan	Kec. DAWE, Kuwukan	1 Pkt	13.020.000.000			Usulan OPD
		Pelebaran Jalan Karangmalang - Getassrabi	Karangmalang	1 Pkt	4.095.000.000			Usulan OPD
		Pelebaran Jalan Menawan - Rahtawu	Kec. GEBOG, Menawan	1 Pkt	10.000.000.000			Usulan OPD
		Pelebaran Jalan Kaliwungu - Getassrabi	Kec. KALIWUNGU, Kaliwungu	1 Pkt	10.355.000.000			Usulan OPD
		Pelebaran Jalan Beji - Turus	Kec. JEKULO, Tanjungrejo	1 Pkt	4.000.000.000			Usulan OPD
		Peningkatan Jalan Krawang - Jojo (201)	Kec. JEKULO,	1 Pkt	3.054.000.000			
		Peningkatan Jalan Peganjaran - Besito (030)	Jalan Peganjaran - Besito	1 Pkt	5.000.000.000			
		Peningkatan Jalan Besito - Jurang (091)	Jalan Besito - Jurang	1 Pkt	5.040.000.000			
		Peningkatan Jalan KH. R. Asnawi (268)	Jalan KH. R. Asnawi	1 Pkt	3.395.468.000			
		Rehabilitasi Jalan Tenggeles - Kesambi (337)	Jalan Tenggeles - Kesambi	1 Pkt	4.000.000.000			
		Peningkatan Jalan Kencing - Tanjungkarang	Kec. JATI, Jati Wetan	1 Pkt	3.040.000.000			
		Peningkatan Jalan Colo - Dukuh Waringin	Dukuhwaringin	1 Pkt	6.460.000.000			
1.03.1.03.01.35.03	Pembangunan/ Rehabilitasi/ Pemeliharaan Jalan dan Bangunan Pelengkap (Bangub)	Jumlah lokasi / Pekerjaan		15 Pkt	69.500.000.000			
		Peningkatan Jalan Dukuh Waringin - Tergo	Kec. DAWE,	1 Pkt	5.000.000.000			
		Peningkatan Jalan Turus - Sekandang	Kec. JEKULO,	1 Pkt	6.000.000.000			
		Peningkatan Jalan Kedungsari - Batas Jepara	Kec. GEBOG,	1 Pkt	4.000.000.000			
		Peningkatan Jalan Tergo - Glagah	Kec. DAWE,	1 Pkt	2.000.000.000			
		Peningkatan Jalan R. Agil Kusumadya - Mijen	Kec. JATI,	1 Pkt	5.000.000.000			
		Peningkatan Jalan Colo - Dukuh Waringin	Kec. DAWE,	1 Pkt	5.000.000.000			
		Pembangunan Talud Jalan Babalan - Kutuk	Kec. UNDAAN,	1 Pkt	2.500.000.000			
		Peningkatan Jalan Berugenjang - Wonosoco	Kec. UNDAAN,	1 Pkt	5.000.000.000			
		Pembangunan Talud Jalan Glagahwaru - Terangmas	Kec. UNDAAN,	1 Pkt	1.500.000.000			
		Pembangunan Talud Jalan Kutuk - Batas Pati	Kec. UNDAAN,	1 Pkt	1.000.000.000			
		Pembangunan Talud Jalan Kutuk - Gatet	Kec. UNDAAN,	1 Pkt	2.500.000.000			
		Pembangunan Talud Jalan Lambangan - Berugenjang	Kec. UNDAAN,	1 Pkt	2.500.000.000			

Kode	Urusan / Bidang Urusan Pemerintah Daerah dan Program / Kegiatan	Indikator Kinerja Program / Kegiatan	Rencana Tahun 2021				Catatan Penting	Ket.
			Lokasi	Target Capaian Kerja	Pagu Anggaran	Sumber Dana		
1	2	3	4	5	6	7	8	9
		Pembangunan Talud Jalan Medini - Kutuk	Kec. UNDAAN,	1 Pkt	2.500.000.000			
		Peningkatan Jalan Bulungcangkring - Batas Pati	Kec. JEKULO,	1 Pkt	20.000.000.000			
		Peningkatan Jalan Tanjungrejo - Kandangmas	Jalan Tanjungrejo - Kandangmas	1 Pkt	5.000.000.000			
1.03.1.03.01.35.04	Pembangunan/ Rehabilitasi/ Pemeliharaan Jembatan	Jumlah lokasi / Pekerjaan		67 Pkt	177.060.000.000			
		PEMBANGUNAN JEMBATAN JALAN BAE - BESITO	dukuh 2	20.00 M2	2.400.000.000			
		Pembangunan Jembatan jalan Karangdowo Bae Pondok	jln Bae Pondok Besito	30.00 M2	1.000.000.000			
		Pembangunan Jembatan ⿰jalan Kadisono- Buyutan	Kadisono RT 01 RW 02- RT 02 RW 02	1050.00 M	300.000.000			
		Pembangunan Jembatan jalan Ngembalrejo - Kemangkrompol	Kec. BAE, Ngembalrejo	45.00 M2	0			
		Pembangunan Jembatan Jalan Ngelo - Dau	honggoosoc	15.00 M	10.000.000.000			
		Pembangunan Jembatan Jalan Krawang - Barengbodro	hadipolo	1.00 Pkt	500.000.000			
		PEMBANGUNAN JEMBATAN JALAN KLALING - KARANGSUBUR	JLN. KLALING - BRUPE (JEMBATAN PERTAMA MASUK DUSUN KARANG SUBUR)	1.00 Pkt	1.000.000.000			
		PEMBANGUNAN JEMBATAN JALAN KLALING - KARANGSUBUR	Kec. JEKULO, Klaling	1.00 Pkt	1.000.000.000			
		PEMBANGUNAN JEMBATAN JALAN MEJOBO - KESAMBI	Kec. MEJOBO, Mejobo	6.00	2.000.000.000			
		Pembangunan Jembatan Jalan Lingkar Tenggara - Kirig	Ds Kirig	1.00 Unit	1.000.000.000			
		Pembangunan Jembatan Jalan Temulus - Kesambi	Ds Temulus (Utara Jratun)	168.00 M2	850.000.000			
		Pembangunan Jembatan Jalan Kalirejo - Wilalung	Kec. UNDAAN, Kalirejo	1.00 Pkt	750.000.000			
		PEMBANGUNAN JEMBATAN JALAN LORAM KULON. - GETAS PEJATEN	Kec. JATI, Loram Kulon	0.00 Pkt	200.000.000			
		pembangunan jembatan karangmalang - peganjaran	jalan karangmalang - peganjaran	4.00 M	1.000.000.000			
		PEMBANGUNAN JEMBATAN JALAN KARANGMALANG-PEGANJARAN	JALAN POROS DESA RUAS KARANGMALANG-PEGANJARAN JL. SUDIMORO DESA KARANGMALANG KECAMATAN GEBOG	1.00 Pkt	60.000.000			
		Pembangunan Jembatan Klumpit - Getassrabi	jl Babatan - Pedak	1.00 Pkt	700.000.000			
		Rehabilitasi Jembatan Ngembalrejo - Kemangkrompol	Perbatasan Dusun Kauman dan Boto Lor	45.00 M2	950.000.000			
		Pembangunan Jembatan Jalan Ngembalrejo - Kemangkrompol	RT 6 RW 4	9.00 M	1.000.000.000			
		PEMBANGUNAN JEMBATAN JALAN PEDAWANG - DERSALAM	Kec. BAE, Dersalam	5.00	1.000.000.000			
		Pembangunan Jembatan Jalan Krawang - Barengbodro	Desa Hadipolo	16.00 M2	400.000.000			
		Pembangunan Jembatan Jalan Kalirejo - Wilalung	Desa Kalirejo Kecamatan Undaan	150.00 M3	1.000.000.000			
		PEMBANGUNAN JEMBATAN BABALAN-KUTUK	Kec. UNDAAN, Kalirejo	1.00 Pkt	1.500.000.000			
		Pembangunan Jembatan jalan Berugenjang - Wonosoco	Desa Wonosoco Kecamatan Undaan	1.00 Pkt	3.500.000.000			
		Pembangunan Jembatan Jalan Jepang Pakis - Loram Wetan	Jepangpakis - Loram Wetan	1.00 Pkt	800.000.000			
		PEMBANGUNAN JEMBATAN JALAN JEPANGPAKIS - LORAM WETAN	JALAN JEPANGPAKIS-LORAM WETAN DESA JEPANGPAKIS KECAMATAN JATI	6.00 M	700.000.000			
		PEMBANGUNAN JEMBATAN GANESA - PASURUHAN LOR	Kec. JATI, Pasuruhan Lor	0.00 Pkt	0			
		PEMBANGUNAN JEMBATAN DERSALAM - CONGE	Kec. BAE, Dersalam	6.00	1.500.000.000			
		Rehabilitasi DI Gerangan	Desa papringan	2.00 Pkt	500.000.000			
		pembangunan jembatan jalan kaliwungu - dk gerung	desa kaliwungu	2.00 Unit	1.000.000.000			
		Normalisasi Hulu BD petir	desa kaliwungu	800.00 M2	100.000.000			
		PERAWATAN JEMBATAN JALAN SIDOREKSO-KEDUNGDOWO	Kec. KALIWUNGU, Kedungdowo	0.00 Pkt	500.000.000			

Kode	Urusan / Bidang Urusan Pemerintah Daerah dan Program / Kegiatan	Indikator Kinerja Program / Kegiatan	Rencana Tahun 2021				Catatan Penting	Ket.
			Lokasi	Target Capaian Kerja	Pagu Anggaran	Sumber Dana		
1	2	3	4	5	6	7	8	9
		Pembangunan Jembatan Kutuk - Batas Pati	Jalan Poros Desa Kutuk - Batas Pati	1.00 Unit	500.000.000			
		PEMBANGUNAN JEMBATAN DESA KUTUK - BATAS PATI	Kec. UNDAAN, Kutuk	1.00 Pkt	700.000.000			
		perbaikan jembatan penghubung sidorekso - blimbing kidul	desa sidorekso	1.00 Pkt	7.000.000.000			
		Rehabilitasi Jembatan Bae Krajan - Samirejo	Jln Bae Krajan-Samirejo	50.00 M2	1.000.000.000			
		Pembangunan Jembatan Prambatan Kidul - Ganesha	desa prambatan kidul	1.00 Pkt	300.000.000			
		JEMBATAN JALAN WERGU WETAN - KARETAN	Kelurahan Mlati Kidul	1.00 Pkt	500.000.000			
		Pembangunan Jembatan Jl Sucen - Penganjaran	Desa Krandon Rw 03 Kec Kota Kab Kudus	1.00 Unit	800.000.000			
		Pembangunan Jembatan Jojo -Kesambi 04	Kec. MEJOBO, Kesambi	1 Pkt	2.500.000.000			Usulan OPD
		Pembangunan Jembatan Klaling - Karangsubur	Kec. JEKULO, Klaling	1 Pkt	1.000.000.000			Usulan OPD
		Pembangunan Jembatan Dawe - Soco	Kec. DAWE, Soco	1 Pkt	1.000.000.000			Usulan OPD
		Pembangunan Jembatan Mlati Kidul - Loram Wetan	Kec. KOTA, Kel. Mlati Kidul	1 Pkt	1.000.000.000			Usulan OPD
		Pembangunan Jembatan Karangbener -Ngelo	Kec. BAE, Karangbener	1 Pkt	2.500.000.000			Usulan OPD
		Pembangunan Jembatan Ngelo -Dau (BRAHOLO)	Kec. BAE, Karangbener	1 Pkt	10.000.000.000			Usulan OPD
		Pembangunan Jembatan Klaling - Tanjungrejo (merah)	Kec. JEKULO, Klaling	1 Pkt	10.000.000.000			Usulan OPD
		Pembangunan Jembatan Sidorekso - Kedungdowo	Kec. KALIWUNGU, Sidorekso	1 Pkt	7.000.000.000			Usulan OPD
		Pembangunan Jembatan Berugenjang - Wonosoco	Kec. UNDAAN, Berugenjang	1 Pkt	4.000.000.000			Usulan OPD
		Pembangunan Jembatan Cranggang Wetan - Tergo 01	Kec. DAWE, Cranggang	1 Pkt	15.000.000.000			Usulan OPD
		Pembangunan Jembatan Karangrowo - Batas Pati	Kec. UNDAAN, Karangrowo	1 Pkt	1.500.000.000			Usulan OPD
		Pembangunan Jembatan Ngembalrejo - Kemangkrompol	Kec. BAE, Ngembalrejo	1 Pkt	2.500.000.000			Usulan OPD
		Pembangunan Jembatan Bae - Kadilangon	Kec. BAE, Gondangmanis	1 Pkt	500.000.000			Usulan OPD
		Pembangunan Jembatan Kesambi - Bulungcangkring 04	Kec. MEJOBO, Kesambi	1 Pkt	3.000.000.000			Usulan OPD
		Pembangunan Jembatan dukuh Golan - Dukuh Tepus	Kec. MEJOBO, Golantepus	1 Pkt	500.000.000			Usulan OPD
		Pembangunan Jembatan Dukuh Tanggulangin - Tanjungkarang	Kec. JATI, Jati Wetan	1 Pkt	1.200.000.000			Usulan OPD
		Pembangunan Jembatan Gajian - Watu Putih 03	Kec. JEKULO, Terban	1 Pkt	1.500.000.000			Usulan OPD
		Pembangunan Jembatan Besito - Karangmalang	Kec. GEBOG, Karangmalang	1 Pkt	1.500.000.000			Usulan OPD
		Pembangunan Jembatan Ganesha 1 02	Kec. KOTA, Kel. Purwosari	1 Pkt	1.000.000.000			Usulan OPD
		Pembangunan Jembatan Bae - Besito 01 (Karangsambung)	Kec. BAE, Bae	1 Pkt	50.000.000.000			Usulan OPD
		Pembangunan Jembatan Kenari Gang 2	Kec. KOTA, Kel. Wergu Kulon	1 Pkt	1.000.000.000			Usulan OPD
		Pembangunan Jembatan Tergo - Glagah 02	Kec. DAWE, Tergo	1 Pkt	5.000.000.000			Usulan OPD
		Pembangunan Jembatan Dukuh Karangmalang - Dukuh Gambir	Kec. MEJOBO, Hadiwarno	1 Pkt	3.000.000.000			Usulan OPD
		Pembangunan Jembatan Krawang - Bareng Bodro	Kec. JEKULO, Hadipolo	1 Pkt	700.000.000			Usulan OPD
		Perencanaan Teknis Jembatan	Kec. ,	1 Pkt	100.000.000			Usulan OPD
		Pengawasan Teknis Jembatan	Kec. ,	1 Pkt	100.000.000			Usulan OPD
		Pemeliharaan Jembatan Jalan R. Agil Kusumadya - Mijen	Kec. JATI, Pasuruhan Lor	1 Pkt	1.000.000.000			Usulan OPD
		Penggantian Jembatan Jalan Mejobo - Batas Pati	Jalan Mejobo - Batas Pati	1 Pkt	750.000.000			
		Updating Data Base Jembatan	Kec. ,	1 Pkt	200.000.000			
1.03.1.03.01.35.05	Pembangunan/ Rehabilitasi/ Pemeliharaan Jembatan (DAK)				0			

Kode	Urusan / Bidang Urusan Pemerintah Daerah dan Program / Kegiatan	Indikator Kinerja Program / Kegiatan	Rencana Tahun 2021				Catatan Penting	Ket.
			Lokasi	Target Capaian Kerja	Pagu Anggaran	Sumber Dana		
1	2	3	4	5	6	7	8	9
1.03.1.03.01.35.06	Pembangunan/ Rehabilitasi/ Pemeliharaan Jembatan (Bangub)	Jumlah lokasi / Pekerjaan		5 Pkt	41.280.120.000			
		Pembangan Jembatan Jalan Kutuk - Batas Pati	Kec. JEKULO,	1 Pkt	750.000.000			
		Pembangunan jembatan jalan Babalan - Kutuk	Kec. UNDAAN,	1 Pkt	1.500.000.000			
		Pembangunan Jembatan Karangsambung	Kec. BAE, Bae	1 Pkt	30.000.000.000			
		Pembangunan Jembatan Kandangmas - Cranggang Wetan	Jembatan Kandangmas - Cranggang Wetan	1 Pkt	5.000.000.000			
		Pembangunan Jembatan Jalan Berugenjang - Wonosoco	Kec. UNDAAN, Wonosoco	1 Pkt	4.030.120.000			
1.03.1.03.01.35.07	Pembangunan/Rehabilitasi/Pemeliharaan Jalan dan Bengunan Pelengkap (DBHCHT)	Jumlah lokasi / Pekerjaan		101 Pkt	170.090.000.000			
		Pembangunan Talud Jalan Colo - Dukuhwaringin	Jalan Colo-Dukuhwaringin	100.00 M	200.000.000			
		Peningkatan Jalan Japan - Batas Pati	Jalan Japan -atas Pati	400.00 M	500.000.000			
		Peningkatan Jalan Colo - Montel	Jalan Colo Montel	785.00 M	500.000.000			
		Pembangunan Talud Jalan Kuwukan - Pandak	Jalan Kuwukan Pandak	100.00 M	500.000.000			
		Peningkatan Jalan Kajar - Cranggang Wetan	Jalan Kajar-Cranggang Wetan	1500.00 M	1.000.000.000			
		Peningkatan Jalan Dawe - Soco	Jalan Dawe-Soco	2000.00 M	2.500.000.000			
		Peningkatan Jalan Tergo - Glagah	Jalan Tergo - Glagah Kulon	1000.00 M	1.500.000.000			
		Peningkatan Jalan Tergo - Bermi	Jalan Tergo - Bermi	600.00 M	1.000.000.000			
		Peningkatan Jalan Lingkar Utara - Bae	Jalan Lambau	1500.00 M	650.000.000			
		PEMBANGUNAN JALAN BAE - KADILANGON	Kec. BAE, Bae	3000.00	7.500.000.000			
		PENINGKATAN JALAN BADONGAN - PEDAWANG	Kec. BAE, Pedawang	3000.00	7.500.000.000			
		Peningkatan Jalan Badongan - Pedawang	Jl. Badongan-Pedawang	1137.00 M	500.000.000			
		Rehabilitasi Jalan Gondangmanis - Karangpanas	Jln Gondangmanis-Karangpanas Margerejo	1500.00 M2	900.000.000			
		PEMBANGUNAN TALUD JALAN SIDOREKSO-BLIMBING KIDUL	Kec. KALIWUNGU, Blimbing Kidul	0.00 Pkt	0			
		Pembangunan Talud Jalan Babalan - Batas Pati	Kec. UNDAAN, Kalirejo	1 Pkt	1.000.000.000			
		Rehabilitasi Jalan Dukuh Kawakan - Gringging	Kec. DAWE, Samirejo	1 Pkt	1.000.000.000			
		Peningkatan Jalan Bonalas - Besito	Kec. GEBOG, Besito	1 Pkt	1.000.000.000			Usulan OPD
		Peningkatan Jalan Gebog - Menawan	Kec. GEBOG, Gondosari	1 Pkt	1.500.000.000			Usulan OPD
		Peningkatan Jalan Menawan - Rahtawu	Kec. GEBOG, Rahtawu	1 Pkt	10.000.000.000			Usulan OPD
		Peningkatan Jalan Rahtawu - Semliro	Kec. GEBOG, Rahtawu	1 Pkt	2.500.000.000			Usulan OPD
		Peningkatan Jalan Kedungsari - Menawan	Kec. GEBOG, Kedungsari	1 Pkt	1.500.000.000			Usulan OPD
		Peningkatan Jalan Gondosari - Dombang	Kec. GEBOG, Gondosari	1 Pkt	200.000.000			Usulan OPD
		Peningkatan Jalan Jurang - Soco	Kec. GEBOG, Jurang	1 Pkt	1.000.000.000			Usulan OPD
		Peningkatan Jalan Kemasan - Pasar Besito	Kec. GEBOG, Besito	1 Pkt	1.000.000.000			Usulan OPD
		Peningkatan Jalan Karangmalang - Tulis	Kec. GEBOG, Padurenan	1 Pkt	3.000.000.000			Usulan OPD
		Peningkatan Jalan Gebog - Kedungsari	Kec. GEBOG, Kedungsari	1 Pkt	2.500.000.000			Usulan OPD
		Peningkatan Jalan Kedungsari - Batas Jepara	Kec. GEBOG, Kedungsari	1 Pkt	3.500.000.000			Usulan OPD
		Peningkatan Jalan Karangmalang - Getassrabi	Kec. GEBOG, Getasrabi	1 Pkt	1.500.000.000			Usulan OPD
		Peningkatan Jalan Gribig - Bakalan Krapyak	Kec. GEBOG, Gribig	1 Pkt	1.000.000.000			Usulan OPD

Kode	Urusan / Bidang Urusan Pemerintah Daerah dan Program / Kegiatan	Indikator Kinerja Program / Kegiatan	Rencana Tahun 2021				Catatan Penting	Ket.
			Lokasi	Target Capaian Kerja	Pagu Anggaran	Sumber Dana		
1	2	3	4	5	6	7	8	9
		Peningkatan Jalan Pasar Besito - Dukuh Karangsambung	Kec. GEBOG, Besito	1 Pkt	1.000.000.000			Usulan OPD
		Peningkatan Jalan Sidorekso - Kedungdowo	Kec. KALIWUNGU, Sidorekso	1 Pkt	8.000.000.000			Usulan OPD
		Peningkatan Jalan Prambatan Lor - Purwosari 2	Kec. KALIWUNGU, Prambatan Lor	1 Pkt	1.000.000.000			Usulan OPD
		Peningkatan Jalan Sidorekso - Gamong	Kec. KALIWUNGU, Gamong	1 Pkt	500.000.000			Usulan OPD
		Peningkatan Jalan Kedungdowo - Lingkar Selatan	Kec. KALIWUNGU, Kedungdowo	1 Pkt	1.000.000.000			Usulan OPD
		Peningkatan Jalan Kedungdowo - Garung Kidul	Kec. KALIWUNGU, Kedungdowo	1 Pkt	1.500.000.000			Usulan OPD
		Peningkatan Jalan Garung Lor - Garung Kidul	Kec. KALIWUNGU, Garung Lor	1 Pkt	2.500.000.000			Usulan OPD
		Peningkatan Jalan Sucen - Peganjaran	Kec. KOTA, Kel. Kajeksan	1 Pkt	4.000.000.000			Usulan OPD
		Peningkatan Jalan Mayor Kusmanto	Kec. KOTA, Rendeng	1 Pkt	1.000.000.000			Usulan OPD
		Peningkatan Jalan Garung Lor - Getassrabi	Kec. KALIWUNGU, Garung Lor	1 Pkt	4.500.000.000			Usulan OPD
		Peningkatan Jalan Pramuka	Kec. KOTA, Kel. Wergu Wetan	1 Pkt	1.000.000.000			Usulan OPD
		Peningkatan Jalan Kaliwungu - Winong	Kec. KALIWUNGU, Kaliwungu	1 Pkt	2.000.000.000			Usulan OPD
		Peningkatan Jalan Pemuda	Kec. KOTA, Kel. Panjunan	1 Pkt	700.000.000			Usulan OPD
		Peningkatan Jalan Kaliwungu - Dukuh Gerung	Kec. KALIWUNGU, Kaliwungu	1 Pkt	1.000.000.000			Usulan OPD
		Peningkatan Jalan Panjang - Singocandi	Kec. KOTA, Singocandi	1 Pkt	1.500.000.000			Usulan OPD
		Peningkatan Jalan Papringan - Getassrabi	Kec. KALIWUNGU, Papringan	1 Pkt	5.000.000.000			Usulan OPD
		Peningkatan Jalan Lingkar Utara - Singocandi	Kec. KOTA, Singocandi	1 Pkt	200.000.000			Usulan OPD
		Peningkatan Jalan Kaliwungu - Getassrabi	Kec. KALIWUNGU, Kaliwungu	1 Pkt	5.000.000.000			Usulan OPD
		Peningkatan Jalan K.H. R. Norhadi	Kec. KOTA, Janggalan	1 Pkt	500.000.000			Usulan OPD
		Peningkatan Jalan Burikan - Bacin	Kec. KOTA, Burikan	1 Pkt	750.000.000			Usulan OPD
		Peningkatan Jalan Sidomulyo - Gondoharum	Gondoharum	1 Pkt	3.000.000.000			Usulan OPD
		Peningkatan Jalan Gor Wergu - Loram Wetan	Kec. JATI, Loram Wetan	1 Pkt	500.000.000			Usulan OPD
		Peningkatan Jalan Dr. Lukmonohadi - Dr. Ramelan (Jalur Lambat)	Kec. KOTA, Kel. Panjunan	1 Pkt	750.000.000			Usulan OPD
		Peningkatan Jalan Masjid	Kec. KOTA, Demaan	1 Pkt	300.000.000			Usulan OPD
		Peningkatan Jalan Jawik - Bulungkulon	Kec. JEKULO, Pladen	1 Pkt	3.500.000.000			Usulan OPD
		Peningkatan Jalan RA. Kartini	Kec. KOTA, Burikan	1 Pkt	2.500.000.000			Usulan OPD
		Peningkatan Jalan Sunan Kudus	Kec. KOTA, Glantengan	1 Pkt	600.000.000			Usulan OPD
		Peningkatan Jalan Terban - Sidomulyo	Kec. JEKULO, Sidomulyo	1 Pkt	500.000.000			Usulan OPD
		Peningkatan Jalan Mlati Kidul - Jepang pendem	Kec. MEJOBO, Jepang	1 Pkt	2.000.000.000			Usulan OPD
		Peningkatan Jalan Honggosoco - Banderrejo	Kec. JEKULO, Honggosoco	1 Pkt	1.200.000.000			Usulan OPD
		Peningkatan Jalan Honggosoco - Margorejo	Kec. JEKULO, Honggosoco	1 Pkt	2.000.000.000			Usulan OPD
		Peningkatan Jalan Mejobo - Lingkar Tenggara	Kec. MEJOBO, Mejobo	1 Pkt	2.000.000.000			Usulan OPD
		Peningkatan Jalan Krawang - Dau	Tanjungrejo	1 Pkt	1.000.000.000			Usulan OPD
		Peningkatan Jalan Mejobo - Kesambi	Kec. MEJOBO, Mejobo	1 Pkt	2.000.000.000			Usulan OPD
		Peningkatan Jalan Tenggeles - Kesambi	Kec. MEJOBO, Hadiwarno	1 Pkt	4.000.000.000			Usulan OPD
		Peningkatan Jalan Klaling - Tanjungrejo	Tanjungrejo	1 Pkt	2.500.000.000			Usulan OPD
		Peningkatan Jalan Tenggeles - Hadiwarno	Kec. MEJOBO, Tenggeles	1 Pkt	2.000.000.000			Usulan OPD

Kode	Urusan / Bidang Urusan Pemerintah Daerah dan Program / Kegiatan	Indikator Kinerja Program / Kegiatan	Rencana Tahun 2021				Catatan Penting	Ket.
			Lokasi	Target Capaian Kerja	Pagu Anggaran	Sumber Dana		
1	2	3	4	5	6	7	8	9
		Peningkatan Jalan Nosari - Logung	Kec. JEKULO, Tanjungrejo	1 Pkt	1.000.000.000			Usulan OPD
		Peningkatan Jalan Lingkar Tenggara - Pekeng	Kec. MEJOBO, Gulang	1 Pkt	1.500.000.000			Usulan OPD
		Peningkatan Jalan Turus - Sekandang	Kec. JEKULO, Tanjungrejo	1 Pkt	2.000.000.000			Usulan OPD
		Peningkatan Jalan Lingkar Tenggara - Mejobo (Dopang)	Kec. MEJOBO, Mejobo	1 Pkt	1.200.000.000			Usulan OPD
		Peningkatan Jalan Bulungcangkring - Batas Pati	Kec. JEKULO, Bulung Cangkring	1 Pkt	5.000.000.000			Usulan OPD
		Peningkatan Jalan Dukuh Tepus - Dukuh Golan	Kec. MEJOBO, Golantepus	1 Pkt	500.000.000			Usulan OPD
		Peningkatan Talud Jalan Krawang - Jojo	Kec. JEKULO, Sadang	1 Pkt	2.000.000.000			Usulan OPD
		Peningkatan Jalan Klaling - Tanjungrejo	Jekulo	1 Pkt	1.000.000.000			Usulan OPD
		Pembangunan Talud Jalan Loram Wetan - Tanjung Karang	Kec. JATI, Tanjungkarang	1 Pkt	1.500.000.000			Usulan OPD
		Peningkatan Jalan Pladen - Bulungcangkring	Bulungcangkring	1 Pkt	1.000.000.000			Usulan OPD
		Pembangunan Talud Jalan Sempalan - Pasuruhan Kidul	Kec. JATI, Jati Kulon	1 Pkt	2.500.000.000			Usulan OPD
		Pembangunan Talud Jalan Pasuruhan Lor - Kencing	Kec. JATI, Pasuruhan Lor	0000.00	1.000.000.000			Usulan OPD
		Peningkatan Jalan Hadipolo - Tanjungrejo	Tanjungrejo	1 Pkt	2.000.000.000			Usulan OPD
		Pembangunan Talud Jalan Dukuh Tanggulangin - Tanjungkarang	Kec. JATI, Tanjungkarang	1 Pkt	2.000.000.000			Usulan OPD
		Peningkatan Jalan Kancilan - Sokobubuk	Kec. JEKULO, Terban	1 Pkt	1.000.000.000			Usulan OPD
		Peningkatan Jalan Klaling - Karangsubur	Kec. JEKULO, Klaling	1 Pkt	500.000.000			Usulan OPD
		Pembangunan Talud Jalan Jati Wetan - Lingkar Tenggara	Kec. JATI, Jati Wetan	1 Pkt	400.000.000			Usulan OPD
		Pembangunan Talud Jalan Jetis Kapuan - Lingkar Tenggara	Kec. JATI, Jetis Kapuan	0000.00	1.500.000.000			Usulan OPD
		Pembangunan Talud Jalan Tanjungkarang - Jati Wetan	Kec. JATI, Jati Wetan	1 Pkt	500.000.000			Usulan OPD
		Pembangunan Talud Jalan Menawan - Rahtawu	Kec. GEBOG, Rahtawu	1 Pkt	2.500.000.000			Usulan OPD
		Pembangunan Talud Jalan Rahtawu - Semliro	Kec. GEBOG, Rahtawu	1 Pkt	1.500.000.000			Usulan OPD
		Pembangunan Talud Jalan Menawan - Lundrak	Kec. GEBOG, Menawan	1 Pkt	750.000.000			Usulan OPD
		Pembangunan Talud Jalan Lundrak - Kambangan	Kec. GEBOG, Menawan	1 Pkt	750.000.000			Usulan OPD
		Pembangunan Talud Jalan Ngelo - Dersalam	Kec. BAE, Dersalam	1 Lumps	1.500.000.000			Usulan OPD
		Pengawasan Teknis Pembangunan Talud Jalan	Kec. ,	1 Pkt	100.000.000			Usulan OPD
		Pengawasan Teknis Pembangunan Talud Jalan	Kec. ,	1 Pkt	100.000.000			Usulan OPD
		Pembangunan Talud Jalan Bae - Kadilangon	Kec. BAE, Gondangmanis	1 Pkt	200.000.000			
		Pembangunan Talud Jalan Tergo - Glagah	Kec. DAWE, Tergo	1 Pkt	190.000.000			
		Pembangunan Talud Jalan Lingkar Selatan - Karangturi	Kec. KALIWUNGU, Kedungdowo	1 Pkt	200.000.000			
		Rehabilitasi Jalan Pohdengkol - Nosari	Kec. DAWE,	1 Pkt	800.000.000			
		Peningkatan Jalan Pohdengkol - Rejosari	Kec. DAWE,	1 Pkt	200.000.000			
		Peningkatan Jalan Blolo - Nganti	Kec. KALIWUNGU,	1 Pkt	750.000.000			
		Peningkatan Jalan Kyai Telingsing	Kec. KOTA,	1 Pkt	1.000.000.000			
		Rehabilitasi Jalan Dukuh Kawakan - Gringging	Kec. DAWE, Cendono	1 Pkt	1.000.000.000			
		Rehabilitasi Jalan Karangmalang - Klumpit	Kec. GEBOG,	1 Pkt	500.000.000			
1.03.1.03.01.36	**Program Pengembangan Infrastruktur di Wilayah Strategis dan Cepat Tumbuh**							
1.03.1.03.01.36.01	Pembangunan/ Peningkatan Infastruktur	Jumlah lokasi / Pekerjaan		60 Pkt	81.606.963.000			

Kode	Urusan / Bidang Urusan Pemerintah Daerah dan Program / Kegiatan	Indikator Kinerja Program / Kegiatan	Rencana Tahun 2021				Catatan Penting	Ket.
			Lokasi	Target Capaian Kerja	Pagu Anggaran	Sumber Dana		
1	2	3	4	5	6	7	8	9
		Pembangunan saluran drainase Mako Polres Kudus	Kab.Kudus	1 Pkt	2.276.963.000			
		Rehab Pagar, pembangunan pos satuan pengamanan (satpam) kantor Kejaksaan Negeri Kudus dan toilet	Kejaksaan Negeri Kudus	3.00 Pkt	0			
		PEMBANGUNAN GAPURO PERBATASAN KAB. KUDUS - KAB. GROBOGAN	Desa Lambangan	12.00 M2	1.500.000.000			
		Pembangunan Drainase Jalan KH. Turaichan - KH. Achmad Dahlan	Kec. KOTA,	1 Pkt	5.500.000.000			
		Hibah Pembangunan Sarana dan Prasarana Air Minum kepada BKM Melati Desa Kedungdowo Kecamatan Kaliwungu	Kec. KALIWUNGU, Kedungdowo	1 Pkt	400.000.000			
		Pembangunan sarpras air minum Desa Cranggang	Kec. DAWE, Cranggang	0.00	1.000.000.000			
		Pembangunan Tugu pembatas jalan Tergo - Glagah	Jalan Raya Gembong - Colo	120.00 M2	500.000.000			
		PEMBANGUNAN TEMPAT PARKIR DI MAPOLRES KUDUS	Kec. JEKULO, Klaling	1.00	500.000.000			
		PEMASANGAN PAVING DI HALAMAN MAPOLRES KUDUS	Kec. JEKULO, Klaling	1.00	200.000.000			
		Pembangunan SPALD Desa Pasuruhan Lor	Ganesa - Pasuruhan Lor	370.00 M	500.000.000			
		Pembangunan SPALD Desa Pasuruhan Lor	Ganessa - Pasuruhan Lor	1065.00 M	1.385.000.000			
		Pembangunan SPALD Desa Pasuruhan Lor	Ploso - Pasuruhan Lor	450.00 M	750.000.000			
		Pembangunan Pamsimas Ngembal Kulon	Kec. ,	0.00	0			
		Pembangunan saluran Drainase Jl. lingkar tenggara - Gulang	Desa Payaman	120.00 M2	1.000.000.000			
		Pembangunan saluran drainase Jalan Megawon - Lingkar Tenggara	Jalan Megawon - Lingkar Tenggara (mulai timur lapangan sepak bola sampai dengan Jalan Lingkar Tenggara	400.00 M	300.000.000			
		Pembangunan saluran air Jl. Mlati Kidul - Jepang pendem	Jalan Mlati Kidul - Jepang pendem	150.00 M	300.000.000			
		Pembangunan saluran Drainase Jl.Jepangpakis - Lingkar Tenggara	Jepangpakis - Lingkar Tenggara	1.00 M	1.500.000.000			
		Pembangunan saluran Drainase Jl.Jepangpakis - Loram Wetan	Jepangpakis - Loram Wetan	1.00 M	2.000.000.000			
		Pembangunan saluran Drainase jl.Melati Kidul - Gulang	Melati Kidul - Gulang	2.00 M	2.000.000.000			
		Pembangunan Drainase Jln.loram wetan -tanjung karang	Jln.loram wetan -tanjung karang	1000.00 M	2.000.000.000			
		Pembangunan Saluran Drainase Jln. Gor Wergu - Loram Wetan	Jln. Gor Wergu Wetan- Loram Wetan	800.00 M	1.600.000.000			
		Pembangunan Saluran Drainase Jl.Loram Wetan- Getas Pejaten	Loram Wetan- Getas Pejaten	1500.00 M	1.500.000.000			
		Pembangunan Saluran Drainase Jln. Loram Kulon -Kiringan	Jln. Loram Kulon -Kiringan	1.00 KM	2.000.000.000			
		Pembuatan Drainase di Jalan Jetiskapuan Lingkar Tenggara (Jalan Kabupaten)	RW 1, 2, 3	2000.00 M2	2.000.000.000			
		pembangunan sarana prasaran air minum desa kaliwungu	dukuh proko winong	1.00 Unit	300.000.000			
		pembangunan saluran drainase kaliwungu-winong	kaliwungu - winong	150.00 M	500.000.000			
		pembangunan saluran Drainase kaliwungu - pedurenan	kaliwungu pedurenan	150.00 M2	500.000.000			
		Pembanguan Drainase Jalan Lingkar selatan- Setrokalangan	desa kedungdowo	1.00 Pkt	250.000.000			
		pembangunan drainase jalan garung lor- getasrabi	pertigaan lampu merah RSI Sunan Kudus ke Utara	600.00 M	1.000.000.000			
		Pembangunan Saluran drainase dan Trotoar Jalan Kolonel Tit Sudono	Jl. Kolonel Tit Sudono	1.00 Pkt	1.500.000.000			
		Pembangunan Sistem Pengelolaan Air Limbah Domestik Terpusat (SPALD-T) skala permukiman Kelurahan Kejaksan	Kelurahan Kajeksan	1.00 Pkt	500.000.000			
		Pembangunan Trotoar jl wahid hasyim	Jalan P. Puger Dan Jalan Wahid Hasyim	1000.00 M2	500.000.000			
		Pembangunan Drainase Jl. KH. R. Asnawi	Sepanjang Jalan KHM.Arwani	750.00 M	1.000.000.000			
		Pembangunan Saluran drainase Jl, besito - jurang	dukuh 3-4	800.00 M	720.000.000			
		Pembangunan Drainase jalan Cranggang Wetan-Kuwukan	Jalan Cranggang Wetan - Kuwukan	250.00 M	225.000.000			

Kode	Urusan / Bidang Urusan Pemerintah Daerah dan Program / Kegiatan	Indikator Kinerja Program / Kegiatan	Rencana Tahun 2021				Catatan Penting	Ket.
			Lokasi	Target Capaian Kerja	Pagu Anggaran	Sumber Dana		
1	2	3	4	5	6	7	8	9
		Pembangunan Saluran drainase jalan Lau - Pacikaran	Lau Pacikaran	3000.00 M	1.000.000.000			
		Pembangunan drainase jalan Dawe - Pohdengkol	Dawe-Pohdengkol	3000.00 M	1.000.000.000			
		Pembangunan Drainase Jl. Piji - Ternadi	Jl. Piji – Ternadi	1000.00 M	700.000.000			
		Pembangunan drainase jl Menawan- Jurang	rw 1	400.00 M	400.000.000			
		pembangunan saluran drainase Jl. besito - Gebog	Selatan kantor Camat Gebog sampai dengan desa Besito	1.00 KM	3.500.000.000			
		Pembangunan saluran jalan Pohdengkol-Wonosari	Jalan Podengkol - Wonosari	1400.00 M	500.000.000			
		Pembangunan Drainase Jalan Cendono - Arum	Jl Cendono arum	1000.00 M	500.000.000			
		Pembangunan saluran/ Drainase Jalan Dawe-Soco	Jalan Dawe-Soco	1600.00 M	1.500.000.000			
		Pembangunan Drainase Jalan Dawe - Gebog	Jl. Dawe-Gebog	1090.00 M	800.000.000			
		Pembangunan Drainase Jl Purworejo - UMK	Jl. Kudus Colo sebelah barat	1000.00 M	150.000.000			
		Pembangunan saluran drainase Jl. Sucen - peganjaran	jalan dewi sartika	1000.00 M	700.000.000			
		Pembangunan saluran Panjang - Karangsambung	Panjang-Plumbungan Purworejo	400.00 M	250.000.000			
		Pembangunan saluran Drainase Jalan Peganjaran - Klumpit (jl.ingkar)	Jalan lingkar utara (seluler)	1200.00 M	1.000.000.000			
		Pembangunan drainase Jl.Panjang - Peganjaran	Jl. Kudus-Colo Depan masjid Al-Huda Panjang	100.00 M	100.000.000			
		Pembangunan Drainase Jalan Terban - Kancilan	Jalan Terban Kancilan	200.00 M`	200.000.000			
		Pembangunan Saluran Drainase Jl Ngrau - Golantepus	Desa Tenggeles , Rt , 02 , 03 Rw, 04 Ruas Jalan Ngrau - Golantepus	900.00 M2	1.000.000.000			
		Pembangunan drainase jalan kesambi -Jelak	Desa Kesambi	2500.00 M2	1.500.000.000			
		Pembangunan Saluran air / Drainase Jalan Kesambi - Bulung Cangkring	Desa Jojo sebelah utara balai Desa , jalan Kesambi -Bulung cangkring (Selatan Jalan)	96.00 M2	300.000.000			
		Pembangunan City Walk Jalan Sunan Kudus	Kec. ,	1 Pkt	16.500.000.000			
		Pembangunan Saluran Drainase dan trotoar Jalan Dr Wahidin	Kec. ,	1 Pkt	5.500.000.000			
		Pembangunan Tunnel (Prasarana Jaringan Bawah Tanah) di Kabupaten Kudus	Kabupaten Kudus	1 Pkt	2.000.000.000			
		Pembangunan/rehabilitasi Kantor Kejaksaan Negeri Kudus (Lanjutan)	Kejaksaan Negeri Kudus	1 Pkt	3.000.000.000			
		Pembangunan/Rehabilitasi Kantor Pengadilan Negeri Kudus	Pengadilan Negeri Kudus	1 Pkt	1.600.000.000			
		Pembangunan/Rehabilitasi Rumah Dinas Pengadilan Negeri Kudus	Rumah Dinas Pengadilan Negeri Kudus	1 Pkt	200.000.000			
		Pembangunan Gedung MPP	Kab. Kudus	1 Pkt	0			
1.03.1.03.01.36.02	Penyediaan Prasarana dan Sarana Air Minum bagi Masyarakat Berpenghasilan Rendah (DAK)	Jumlah lokasi / Pekerjaan		12 Pkt	6.360.320.000			
		Peningkatan SPAM melalui penambahan kapasitas dan/atau volume dari sarana dan prasarana SPAM terbangun desa Banget Kecamatan Kaliwungu	Kec. KALIWUNGU, Banget	1 Pkt	546.450.000			
		Peningkatan SPAM melalui penambahan kapasitas dan/atau volume dari sarana dan prasarana SPAM terbangun desa Gamong Kecamatan Kaliwungu	Kec. KALIWUNGU,	1 Pkt	545.050.000			
		Peningkatan SPAM melalui penambahan kapasitas dan/atau volume dari sarana dan prasarana SPAM terbangun Desa Sidorekso Kecamatan Kaliwungu	Kec. ,	1 Pkt	519.050.000			
		Peningkatan SPAM melalui penambahan kapasitas dan/atau volume dari sarana dan prasarana SPAM terbangun Desa Papringan Kecamatan Kaliwungu	Kec. ,	1 Pkt	558.354.000			
		Peningkatan SPAM melalui penambahan kapasitas dan/atau volume dari sarana dan prasarana SPAM terbangun Desa Karangampel Kecamatan Kaliwungu	Kec. ,	1 Pkt	554.500.000			

Kode	Urusan / Bidang Urusan Pemerintah Daerah dan Program / Kegiatan	Indikator Kinerja Program / Kegiatan	Rencana Tahun 2021				Catatan Penting	Ket.
			Lokasi	Target Capaian Kerja	Pagu Anggaran	Sumber Dana		
1	2	3	4	5	6	7	8	9
		Peningkatan SPAM melalui penambahan kapasitas dan/atau volume dari sarana dan prasarana SPAM terbangun Desa Garung Lor Kecamatan Kaliwungu	Kec. ,	1 Pkt	524.150.000			
		Peningkatan SPAM melalui penambahan kapasitas dan/atau volume dari sarana dan prasarana SPAM terbangun Desa Singocandi Kecamatan Kota	Kec. ,	1 Pkt	552.450.000			
		Peningkatan SPAM melalui penambahan kapasitas dan/atau volume dari sarana dan prasarana SPAM terbangun Desa Jetiskapuan Kecamatan Jati	Kec. ,	1 Pkt	501.050.000			
		Peningkatan SPAM melalui penambahan kapasitas dan/atau volume dari sarana dan prasarana SPAM terbangun Desa Jati Wetan Kecamatan Jati	Kec. ,	1 Pkt	590.600.000			
		Peningkatan SPAM melalui penambahan kapasitas dan/atau volume dari sarana dan prasarana SPAM terbangun Desa Padurenan Kecamatan Gebog	Kec. ,	1 Pkt	516.700.000			
		Peningkatan SPAM melalui penambahan kapasitas dan/atau volume dari sarana dan prasarana SPAM terbangun Desa Piji Kecamatan Dawe	Kec. ,	1 Pkt	633.950.000			
		Kegiatan Penunjang	Kec. ,	4 Pkt	318.016.000			
1.03.1.03.01.36.03	Penyediaan Prasarana dan Sarana Air Limbah (DAK)	Jumlah lokasi / Pekerjaan		5 Pkt	2.000.000.000			
		Pengembangan dan Pembangunan Sistem Pengelolaan Air Limbah Domestik Terpusat (SPALD-T) skala permukiman Desa Golantepus Kecamatan Mejobo	Kec. ,	1 Unit	475.000.000			
		Pengembangan dan Pembangunan Sistem Pengelolaan Air Limbah Domestik Terpusat (SPALD-T) skala permukiman Desa Gribig Kecamatan Gebog	Kec. ,	1 Unit	475.000.000			
		Pengembangan dan Pembangunan Sistem Pengelolaan Air Limbah Domestik Terpusat (SPALD-T) skala permukiman Desa Karangmalang Kecamatan Gebog	Kec. ,	1 Unit	475.000.000			
		Pengembangan dan Pembangunan Sistem Pengelolaan Air Limbah Domestik Terpusat (SPALD-T) skala permukiman Desa Kandangmas Kecamatan Dawe	Kec. ,	1 Unit	475.000.000			
		Kegiatan Penunjang	Kec. ,	3 Pkt	100.000.000			
1.03.1.03.01.36.04	Pembangunan / Rehabilitasi/ Pemeliharaan Drainase	Jumlah lokasi / Pekerjaan		134 Pkt	128.462.642.000			
		Pembangunan Saluran Drainase jl. Panjang - UMK	Kec. ,	1 Pkt	600.000.000			
		Pembangunan Drainase Jalan Tersono - Gribig (241)	Kec. ,	1 Pkt	1.000.000.000			
		Pembangunan Trotoar dan Drainase Jalan Lingkar Panjang - UMK	Kec. BAE, Gondangmanis	1.00 Pkt	25.000.000.000			
		Pembangunan salura drainase jalan komplek perkantoran mejobo	Kantor Kementerian Agama Kab. Kudus	1.00 Pkt	0			
		Pembuatan Sumur Bur	Desa Payaman	3.00 Unit	150.000.000			
		Pembangunan Trotoar jalan Lingkar tenggara- Mejobo	Desa jepang ,mejobo,kudus	1.00 Pkt	2.500.000.000			
		Pembangunan Gorong-gorong Jalur Lambat Lingkar Tenggara Ngembal Kulon	Ngembal Kulon	6750.00 M2	7.425.000.000			
		Pembangunan saluran Lingkar Tenggara – Jepang	Jepangpakis RT 01,02 RW 04	1642.00 M	1.500.000.000			
		PEMBANGUNAN SALURAN DRAINASE JL.LORAM WETAN - TANJUNG KARANG	LORAM WETAN - TANJUNG KARANG	950.00 M3	1.000.000.000			
		Pembangunan saluran Darinase depan pendopo dan Simpang tujuh	Area depan kantor Bupati Kudus(diluar pagar pendopo)	1.00 Pkt	0			
		PEMBANGUNAN SALURAN DRAINASE JALAN KOMPLEK PERKANTORAN MLATI KIDUL	JALAN DI DEPAN KANTOR KEMENTERIAN AGAMA KAB.KUDUS	35.00 KM`	52.500.000			
		PEMBANGUNAN DRAINASE JALAN UTARA BD GONDANGMANIS	Utara Balai Desa Gondangmanis	1.00 Pkt	200.000.000			
		PEMBANGUNAN DRAINASE JALAN KAYUAPU - KARANGBENER	Desa karangbener	1.00 Pkt	0			
		PEMBANGUNAN SALURAN DRAINASE TRAFIGHT LIGH DERSALAM - UMK	Kec. BAE, Dersalam	2000.00	2.000.000.000			
		PEMBANGUNAN SALURAN DRAINASE JALAN DERSALAM - PEDAWANG	Kec. BAE, Dersalam	1500.00	1.000.000.000			
		PEMBANGUNAN SALURAN DRAINASE JALAN DERSALAM - NGETUK	Kec. BAE, Dersalam	3000.00	1.000.000.000			

Kode	Urusan / Bidang Urusan Pemerintah Daerah dan Program / Kegiatan	Indikator Kinerja Program / Kegiatan	Rencana Tahun 2021				Catatan Penting	Ket.
			Lokasi	Target Capaian Kerja	Pagu Anggaran	Sumber Dana		
1	2	3	4	5	6	7	8	9
		PEMBANGUNAN SALURAN DRAINASE JL. KLALING - JEKULO	GANG PUSKESMAS JEKULO SAMPAI MAKAM KRAMAT	1.00 Pkt	500.000.000			
		Gorong gorong jalan kabupaten Gondoharum Kaliwuluh	dukuh kaliwuluh	7.00 M	500.000.000			
		Gorong gorong jalan kabupaten Gondoharum - sido mulyo	dukuh tlogo	8.00 M	100.000.000			
		Pembangunan saluran Drainase Jalan Mejobo - Makam Suryokusumo (ka/ki)	Desa Mejobo Jalan Suryokusumo (Dari Kali Pendo s/d Perempatan Mejobo)	1000.00 M2	1.000.000.000			
		PEMBANGUNAN DRAINASE JL. KIRIG - TEMULUS	Kec. MEJOBO, Temulus	1.00	0			
		Pembangunan saluran Drainase Jl. panjang- karangsambung	Saluran panjang- karangsambung (Dk. Plumbungan)	1800.00 M	250.000.000			
		Pembangunan saluran Drainase Jalan Purworejo - UMK	Jalan Purworejo - UMK	1000.00 M	100.000.000			
		Pelebaran Gorong-Gorong Perempatan Panjang	Barat Permpatan Lampu Merah Panjang	60.00 M`	100.000.000			
		Gorong-Gorong	Panjang Purworejo	150.00 M	100.000.000			
		Pembangunan Trotoar dan Drainase Jalan Lingkar Panjang - UMK	Kec. BAE, Gondangmanis	1.00 Pkt	25.000.000.000			
		Pembangunan Saluran Drainase jalan Gribig - bakalankrapyak	Depan Puskesmas s/d Tugu Djarum	600.00 M	600.000.000			
		Pembangunan Saluran Drainase Jalan jalan Gribig - bakalankrapyak	Jembatan s/d Djarum SKM	400.00 M	400.000.000			
		PENGADAAN SUMUR DALAM (BOR)	RT 00 RW 01 DESA CRANGGANG KECAMATAN DAWE KABUPATEN KUDUS	1.00 Pkt	900.000.000			
		PEMBANGUNAN GORONG-GORONG/SALURAN AIR JALAN CRANGGANG WETAN KARANG PANAS	Desa Cranggang Wetan Karang Panas	1.00 Pkt	0			
		Pembangunan saluran jalan poh dengkol-nosari (rejosari)	Kec. DAWE, Rejosari	0.00	500.000.000			
		Pembangunan drainase jalan cendono-piji (cendono)	Kec. DAWE, Cendono	0.00	500.000.000			
		Pembangunan Drainase Jalan Piji - Ternadi - Soco	Jalan Piji Ternadi	2.00 KM	1.000.000.000			
		Pembangunan Drainase Jalan Cendono - Piji	jalan Cendono - Piji	900.00 M	450.000.000			
		Pembangunan Saluran Drainase Jln Karangdowo-Bae Pondok	Jln Karangdowo-Bae Pondok	250.00 M2	300.000.000			
		Pembangunan saluran Drainase Jl.Panjang - Peganjaran	Jalan Peganjaran (Kudus-Gebog)	500.00 M	1.200.000.000			
		Pembangunan Drainase Jl..Klumpit - Kalilopo	Desa Klumpit	5.00 M	1.000.000.000			
		Pembangunan Drainase jalan Colo- Japan-Glagah Kulon	Jl. Colo-Japan-Glagah Kulon	1.00 Pkt	200.000.000			
		Pembangunan Saluran Drainase Jl. UMK - Gondangmanis	Jln. UMK-Gondangmanis	2000.00	750.000.000			
		Pembangunan Saluran Drainase Jl. Dersalam - Pedawang	Dersalam Gang 9	100.00 M	200.000.000			
		PEMBANGUNAN SALURAN DRAINASE JL. KLALING - JEKULO	DUKUH KRAJAN DEPAN SD 4 KLALING (GANG PUSKESMAS JEKULO SAMPAI MAKAM KRAMAT)	400.00 M	500.000.000			
		Pembangunan Drainase Jalan Bulungcangkring - Batas Pati	Bulungcangkring	200.00 M	200.000.000			
		Pembangunan Saluran Drainase jalan Sumber - Mejobo	Desa Golantepus , ruas jln Sumber - Mejobo	1000.00 M2	1.500.000.000			
		Pembangunan Saluran Drainase Jl Mejobo - Kirig (Lanjutan)	Ds Kirig Balai Desa ke Selatan Jl Mejobo - Kirig	1500.00 M2	1.000.000.000			
		Pembangunan Saluran Drainase jalan lingkar tenggara - Payaman (ka /ki)	Pertigaan ke utara jalan lingkar payaman (kiri –Kanan	812.00 M2	500.000.000			
		Pembangunan saluran dranase jalan Kalirejo - Wilalung Demak	Desa Kalirejo Kecamatan Undaan	60.00 M3	300.000.000			
		Pembangunan Saluran Drainase Jln. Getas Pejaten-Loram Kulon	Jln. Getas Pejaten-Loram Kulon	500.00 M	400.000.000			
		Pembangunan Saluran Drainase jalan Prambatan Kidul - Simangu	Jl Prambatan Kidul - Pasuruhan Kidul	500.00 M	1.000.000.000			
		Pembuatan Saluran Drainase Jln. Sempalan - Pasuruhan Kidul	JATI KULON	300.00 M	750.000.000			
		PEMBANGUNAN SALURAN DRAINASE JL. KRESNA (LANJUTAN)	JL. KRESNA JATI (LANJUTAN) DESA JATI WETAN	1.00 Pkt	200.000.000			
		Pembangunan Saluran Drainase Jalan Papringan - Getassrabi	Desa papringan	500.00 M	1.000.000.000			

Kode	Urusan / Bidang Urusan Pemerintah Daerah dan Program / Kegiatan	Indikator Kinerja Program / Kegiatan	Rencana Tahun 2021				Catatan Penting	Ket.
			Lokasi	Target Capaian Kerja	Pagu Anggaran	Sumber Dana		
1	2	3	4	5	6	7	8	9
		Pembangunan Saluran Drainase Jalan Papringan - Batas Jepara	Desa papringan	500.00 M	500.000.000			
		pembangunan drainase kaliwungu - getas srabi	kaliwungu-getas srabi	250.00 M2	2.000.000.000			
		pembangunan drainase jalan kaliwungu - winong	kaliwungu - winong	1000.00 M	500.000.000			
		Pembangunan saluran Drainase jalan mijen - getasrabi	jl.pemuda desa mijen	700.00 M3	500.000.000			
		PEMBANGUNAN SALURAN DRAINASE JL. SIDOREKSO - KEDUNGDOWO	Kec. KALIWUNGU, Sidorekso	1.00	200.000.000			
		PEMBANGUNAN SALURAN DRAINASE JL.SUCEN (SUMUR TULAK) - BAKALAN KRAPYAK	Kec. KALIWUNGU, Bakalan Krapyak	1.00	200.000.000			
		Pembangunan drainase jl. Wergu Wetan - Karetan	Kelurahan Wergu Wetan	1.00 Pkt	400.000.000			
		Pembangunan saluran drainase Jl Kenari	Jl. Kenari (sebelah selatan, mulai sungai batas Kelurahan Wergu Kulon sampai dengan mulut Jl. Kenari sebelah timur)	1.00 Pkt	1.000.000.000			
		Pembangunan drainase Jl Agus Salim	Jl. KH. Agus Salim (mulai bengkel cat mobil sampai dengan bengkel CV. Sri Slamet)	1.00 Pkt	600.000.000			
		Pembangunan saluran drainase jl kyai telingsing	Jln Kyai Telingsing	1.00 Pkt	1.000.000.000			
		Pembangunan Saluran Drainase jl. Mlati Kidul - Jepang Pendem	Jalan Cut Nyak Dien (Samsat ke Selatan) Mlati Kidul	1.00 Pkt	1.000.000.000			
		Pembangunan saluran drainase jl wergu wetan - karetan	Kelurahan Mlati Kidul	1.00 Pkt	400.000.000			
		Pembangunan saluran drainase Jl. Mlati Kidul - Jepang pendem	Kelurahan Mlati Kidul	1.00 Pkt	200.000.000			
		Pembangunan drainase jalan Mlati Kidul – Loram Wetan ka/ki	Kelurahan Mlati Kidul	1.00 Pkt	1.000.000.000			
		Pembangunan Saluran Drainase Jalan Mayor Kusmanto	ds rendeng	250.00 M	300.000.000			
		PEMBANGUNAN SALURAN DRAINASE /TROTOAR JL. BURIKAN - BACIN	JL. YOS SUDARSO BURIKAN KUDUS	150.00 M	35.000.000			
		PEMBANGUNAN SALURAN DRAINASE JL. KARTINI	DESA BURIKAN JL. KARTINI RT.01 RW.03 KECAMATAN JATI	1.00 Pkt	400.000.000			
		PEMBANGUNAN SALURAN DRAINASE JALAN PANJANG - SINGOCANDI	JALAN SINGOCANDI-PANJANG DESA SINGOCANDI KECAMATAN	1.00 Pkt	0			
		Pembangunan Saluran Drainse / Gorong-gorong Jalan Besito - Jurang	Jurang tengah s/d Desa Besito	2000.00 M	2.000.000.000			
		Pembangunan saluran drainase / gorong-gorong Jl. Besito - jurang	Jalan Besito - jurang (jalan protokol)	9.00 M	50.000.000			
		Pembangunan Saluran drainase jl.Peganjaran - Besito	jln. peganjaran besito (depan KUD)	800.00 M	800.000.000			
		Pembangunan dreinase Jalan. Klumpit - dukuh sudimoro	Jalan. Klumpit dukuh sudimoro	1.00 M	250.000.000			
		Pembangunan Drainase Jalan Colo-Dukuhwaringin	Jalan Colo-Dukuhwaringin	600.00 M	600.000.000			
		Pembagunan Drainase Jalan Dukuhwaringin-Glagah Kulon	Jalan Dukuhwaringin-Glagah kulon	500.00 M2	500.000.000			
		Pembangunan Saluran Drainase Jl. Getas Pejaten - Loram Kulon	Kec. JATI, Getaspejaten	0.00 Pkt	200.000.000			
		Pembangunan Saluran Drainase jalan Getaspejaten - Museum Kretek	Getaspejaten - Museum Kretek	2197.00 M	2.000.000.000			
		Pembangunan Saluran Drainase Jl.Tugu A.Yani - Ploso	Jl.TUGU A.YANI - PLOSO	491.00 M	736.142.000			
		Pembangunan Saluran Drainase Jalan Pasuruhan Kidul - Kencing	Kec. JATI, Pasuruhan Kidul	500.00	500.000.000			
		Pembangunan Saluran Air Ruas Jalan Pasuruhan Lor - Pasuruhan Kidul	Kec. JATI, Pasuruhan Kidul	0.00 Pkt	0			
		Pembangunan Drainase Jalan Sempalan - Pasuruhan Kidul	Kec. JATI, Pasuruhan Kidul	0.00 Pkt	900.000.000			
		Pembangunan Saluran Drainase jalan Ganesha - Pasuruhan Lor	Ganesa - Pasuruhan Lor	1065.00 M	1.385.000.000			
		Pembangunan Saluran Air Ruas Jalan Ganesha - Pasuruhan Lor	Kec. JATI, Pasuruhan Lor	0.00 Pkt	0			
		Pembangunan Saluran Air Jalan Ganesha- Pasuruhan Lor	Kec. JATI, Pasuruhan Lor	0.00 Pkt	0			
		Pembangunan Saluran Air Jalan Ganesha - Pasuruhan Lor	Kec. JATI, Pasuruhan Lor	0.00 Pkt	0			
		Pembangunan Drainase Jalan Ploso - Pasuruhan Lor	Ploso - Pasuruhan Lor	450.00 M	750.000.000			

Kode	Urusan / Bidang Urusan Pemerintah Daerah dan Program / Kegiatan	Indikator Kinerja Program / Kegiatan	Rencana Tahun 2021				Catatan Penting	Ket.
			Lokasi	Target Capaian Kerja	Pagu Anggaran	Sumber Dana		
1	2	3	4	5	6	7	8	9
		Pembanguanan Saluran Drainase jalan Ploso- Pasuruhan Lor	Kec. JATI, Pasuruhan Lor	0.00 Pkt	0			
		Pembangunan Saluran Draenase jl. Dukuh Tanggulangin - Tanjungkarang	Jl. Tanggulangin - Tanjungkarang	1000.00 M	2.000.000.000			
		Pembangunan Saluran Drainase / Trotoar Tanjungkarang - Musium Kretek	Tanjungkarang	200.00 M2	225.000.000			
		Pembangunan Drainase Jalan Papringan - Getassrabi	Kec. KALIWUNGU, Papringan	0.00 Pkt	200.000.000			
		Pembangunan drainase jl. Winong - Getassrabi	winong - getas srabi	150.00 M2	0			
		Pembangunan Saluran Drainase jalan Lingkar Selatan - Setrokalangan	desa kedungdowo	1.00 Pkt	400.000.000			
		Pembangunan Drainase/ Gorong- gorong Jl. Mijen - Lingkar Selatan	jalan mijen-lingkar selatan	1.00 Pkt	200.000.000			
		Pembangunan Drainase / Gorong-gorong Jalan Mijen -Lingkar selatan	desa kedungdowo	1.00 Pkt	200.000.000			
		Pembangunan Drainase Jalan Garung Lor - Garung Kidul	desa prambatan lor	1000.00 M	250.000.000			
		Pembangunan drainase / gorong-gorong jl. Ganesha 2	Purwosari	1.00 Pkt	200.000.000			
		Pembangunan Drainase dan Trotoar Jalan Kh. Wachid Hasyim	Wilayah RW 03 Kelurahan Panjunan	500.00 M	750.000.000			
		Pembangunan Saluran Drainase Jl.Mlati Kidul - Loram Wetan	Mlati kidul bejagan	1.00 Pkt	1.000.000.000			
		Pembangunan drainase Jl.Mlati Kidul - Karetan	jl. Cut Nyak Dien, Mlati kidul	1.00 Pkt	500.000.000			
		Pembangunan drainase / gorong-gorong Jl..Mlati Kidul - loram wetan	Kelurahan Mlati Kidul	1.00 Pkt	200.000.000			
		Pembangunan Drainase Jalan RA. Kartini	jalan Kartini Burikan Kudus	600.00 M	450.000.000			
		Pembangunan Saluran Drainase Jl,Kaliputu - Bacin	Jalan Sedomukti arah Balai Desa RT.01 RW3	140.00 M`	150.000.000			
		Pembangunan Drainase Jl. sucen - peganjaran	Jl.KH.M.Arwani	500.00 M	1.000.000.000			
		Pembangunan Drainase Jl. Kaliputu - Kajeksan	Jl Dewi Sartika	350.00 M	400.000.000			
		Pembangunan drainase dan trotoar jl. KH. R. Asnawi	Desa Damaran Jalan KHR. ASNAWI KUDUS	2000.00 M2	2.000.000.000			
		Pembangunan Drainase jl mawar	Jalan Mawar Selatan Pasar Kliwon	2000.00 M	500.000.000			
		Pembangunan Drainase Jalan Anggrek	sebelah timur pasar kliwon	123.00 M2	200.000.000			
		Pembangunan Saluran Drainase Jl. Mlati Kidul - Jepang Pendem	Kec. KOTA,	1.00 Pkt	1.000.000.000			
		Pengadaan Kendaraan Operasional Roda Tiga Pemeliharaan Drainase	Kec. ,	2 Unit	100.000.000			
		Pasir beton	Kec. KOTA,	200 M3	100.000.000			
		Besi Beton	Kec. KOTA,	12 Ton	180.000.000			
		Batu Kris 1/2	Kec. KOTA,	500 M3	198.000.000			
		Paku, Bendrat, PVC, Kayu Acuan	Kec. KOTA,	1 Lumps	120.000.000			
		Cat Kansteen	Kec. KOTA,	1.6 Ton	198.000.000			
		Batu Pondasi	Kec. KOTA,	500 M3	165.000.000			
		Portland Cement (PC) 50 kg	Kec. KOTA,	2000 Bh	198.000.000			
		Grill Inlet (30x60)	Kec. KOTA,	0000.00	85.000.000			
		Box Culvert	Kec. KOTA,	0000.00	80.000.000			
		Pembangunan Saluran Jalan Loram Wetan - Jepang Pakis	Kec. ,	0000.00	200.000.000			
		Pembangunan Saluran Drainase Jalan Mlati Kidul - Gulang	Kec. ,	1 Pkt	200.000.000			
		Pembangunan Saluran Drainase Ruas Jalan Mlati Kidul - Karetan (Jl. Cut Nyak Dien)	Kab. Kudus	1 Pkt	400.000.000			
		Pembangunan Saluran Drainase Ruas Jalan Tanjungkarang - Tanjung Lor	Kab. Kudus	1 Pkt	400.000.000			
		Pembangunan Saluran Drainase Ruas Jalan Sudimoro - Gribig	Kab. Kudus	1 Pkt	500.000.000			

Kode	Urusan / Bidang Urusan Pemerintah Daerah dan Program / Kegiatan	Indikator Kinerja Program / Kegiatan	Rencana Tahun 2021				Catatan Penting	Ket.
			Lokasi	Target Capaian Kerja	Pagu Anggaran	Sumber Dana		
1	2	3	4	5	6	7	8	9
		Pembangunan Saluran Drainase Ruas Jalan Lingkar Selatan - Mijen	Kab. Kudus	1 Pkt	500.000.000			
		Pembangunan Saluran Drainase Jalan Dewi Sartika	Kab. Kudus	1 Pkt	300.000.000			
		Pembangunan Saluran Drainase Ruas Jalan Jember - Peganjaran	Kab. Kudus	1 Pkt	2.000.000.000			
		Pembangunan Saluran Drainase Ruas Jalan Pedawang - Dersalam	Kab. Kudus	1 Pkt	500.000.000			
		Pembangunan Saluran Drainase Ruas Jalan UMK - Gondangmanis	Kab. Kudus	1 Pkt	500.000.000			
		Pembangunan Saluran Drainase Ruas Jalan Ngelo - Dau	Kab. Kudus	1 Pkt	500.000.000			
		Pembangunan Saluran Drainase Ruas Jalan Sudirman	Kab. Kudus	1 Pkt	750.000.000			
		Pemabangunan Saluran Drainase Ruas Jalan Tanjungkarang - Jati Wetan	Kab. Kudus	1 Pkt	200.000.000			
		Honorarium Pegawai Honorer / Tidak Tetap	Kec. ,	0000.00	680.000.000			
		Perencanaan Kegiatan	Kec. ,	0000.00	50.000.000			
		Pembangunan Saluran Drainase Jalan Kapten Ali Mahmudi	Kec. ,	0000.00	200.000.000			
1.03.1.03.01.36.05	Pembangunan / Rehabilitasi/ Pemeliharaan Drainase (Bangub)				0			
1.03.1.03.01.36.06	Pembangunan/Peningkatan Infrastruktur (DBHCHT)	Jumlah lokasi / Pekerjaan		5 Pkt	4.290.000.000			
		Pembangunan Saluran Drainase dan Trotoar Jalan Kolonel Tit Sudono	Kec. KOTA,	1 Pkt	1.500.000.000			
		Pembangunan Saluran Drainase Jl.Barongan- Kantor Pos	JL KRAMAT KECIL BARONGAN	392.00 M3	1.000.000.000			
		Pembangunan Drainase jl wahid hasyim	Jln. Wahid Hasyim	500.00 M2	700.000.000			
		Pembangunan drainase jl Cempaka	Jalan Cempaka Desa Nganguk Kudus	500.00 M	1.000.000.000			
		Biaya Pengukuran Ulang	Kec. KOTA,	1 Pkt	90.000.000			
1.03.1.03.01.36.07	Pembangunan/Rehabilitasi/Pemeliharaan Drainase (DBHCHT)	Jumlah lokasi / Pekerjaan		13 Pkt	31.544.738.000			
		Pembangunan drainase jalan sidorekso kedungdowo	Kec. KALIWUNGU, Kedungdowo	1 Pkt	500.000.000			
		Pembangunan drainase jalan pasuruhan lor pasuruhan kidul	Kec. JATI, Pasuruhan Lor	1 Pkt	750.000.000			
		Pembangunan Saluran Drainase Ruas Jalan Tanjungrejo - Hadipolo	Kab. Kudus	1 Pkt	1.000.000.000			
		Rehabilitasi Saluran Drainase dan Trotoar Jalan Pramuka	Kab. Kudus	1 Pkt	2.000.000.000			
		Rehabilitasi Saluran Drainase Ruas Jalan Dersalam - UMK Sisi Timur	Kab. Kudus	1 Pkt	644.478.000			
		Rehabilitasi Saluran Drainase Ruas Jalan Lingkar Tenggara - Jepang Pendem	Kab. Kudus	1 Pkt	900.000.000			
		Pembangunan Saluran Drainase Ruas Jalan Mlati Kidul - Jepang Pendem	Kab. Kudus	1 Pkt	1.000.000.000			
		Pembangunan Saluran Drainase dan Trotoar Jalan Agus Salim	Kab. Kudus	1 Pkt	1.000.000.000			
		Rehabilitasi Saluran Drainase Ruas Jalan Lingkar Tenggara - Mejobo	Kab. Kudus	1 Pkt	900.000.000			
		Pembangunan Saluran Drainase Ruas Jalan SMA I Bae - Megawon Sisi Barat	Kab. Kudus	1 Pkt	800.000.000			
		Pembangunan Saluran Drainase Ruas Jalan UMK - Panjang	Kab. Kudus	1 Pkt	20.000.000.000			
		Belanja Material dan Upah Tenaga Pemeliharaan Rutin Drainase	Kec. KOTA,	0000.00	50.260.000			
		Upah dan Tenaga	Kec. KOTA,	0000.00	2.000.000.000			
2.04.1.03.01.19	**Program Penataan Penguasaan, pemilikan, Penggunaan dan Pemanfaatan Tanah dan Penyelesaian Konflik Pertanahan**							
2.04.1.03.01.19.06	Pelaksanaan Pengadaan Tanah (Bangub)	Jumlah lokasi / Pekerjaan		3 Pkt	21.463.600.000			

Kode	Urusan / Bidang Urusan Pemerintah Daerah dan Program / Kegiatan	Indikator Kinerja Program / Kegiatan	Rencana Tahun 2021				Catatan Penting	Ket.
			Lokasi	Target Capaian Kerja	Pagu Anggaran	Sumber Dana		
1	2	3	4	5	6	7	8	9
		penyusunan renja tata batas kawasan hutan	Lokasi IPPKH	1 Pkt	463.600.000		kewajiban terkait IPPKH	kewajiban terkait IPPKH
		Tata batas kawasan hutan	Lokasi IPPKH	1 Pkt	1.000.000.000		Kewajiban terkait IPPKH	Kewajiban terkait IPPKH
		ganti rugi biaya investasi pengelolaan/pemanfaatan hutan dan penanaman kayu di areal IPPKH	Lokasi IPPKH	1 Pkt	20.000.000.000		Kewajiban terkait IPPKH	Kewajiban terkait IPPKH

RENCANA PROGRAM, KEGIATAN OPD YANG DIPERTIMBANGKAN KABUPATEN KUDUS
TINGKAT : RKPD
OPD : 1.04.01 : DINAS PERUMAHAN, KAWASAN PEMUKIMAN DAN LINGKUNGAN HIDUP

Kode	Urusan / Bidang Urusan Pemerintah Daerah dan Program / Kegiatan	Indikator Kinerja Program / Kegiatan	Rencana Tahun 2021				Catatan Penting	Ket.
			Lokasi	Target Capaian Kerja	Pagu Anggaran	Sumber Dana		
1	2	3	4	5	6	7	8	9
1.04.1.04.01.07	**Program pelayanan administrasi umum**							
1.04.1.04.01.07.03	Peningkatan kapasitas sumber daya dan sarana prasarana aparatur	Jumlah lokasi / Pekerjaan		15 Pkt	1.191.000.000			
		Belanja Pakaian Kerja Lapangan	Kec. JATI, Jati Wetan	6 Bh	1.200.000			
		Belanja Perlengkapan Dan Peralatan rumah tangga	Kec. JATI, Jati Wetan	7 Jenis	26.300.000			
		Kursus, Pelatihan, dan Bimbingan teknis PNS	Kec. JATI, Jati Wetan	2 Org	5.000.000			
		Belanja material bahan bangunan	Kec. JATI, Jati Wetan	10 Jenis	15.000.000			
		Pemasangan jaringan PABX dan sound system	Kec. JATI, Jati Wetan	1 Pkt	20.000.000			
		Uang Lembur	Kec. JATI, Jati Wetan	100 Jam	1.500.000			
		Pengadaan TV 32 inch display informasi	Kec. JATI, Jati Wetan	1 Unit	4.000.000			
		Pengadaan Scanner ADF F4	Kec. JATI, Jati Wetan	1 Unit	17.000.000			
		Pengadaan desktop PC	Kec. JATI, Jati Wetan	2 Unit	30.000.000			
		Belanja tanaman dan material taman kantor	Kec. JATI, Jati Wetan	10 Jenis	10.000.000			
		Pengadaan Smart TV 75 inch	Kec. JATI, Jati Wetan	1 Unit	37.000.000			
		Pengadaan UPS Server	Kec. JATI, Jati Wetan	1 Unit	10.000.000			
		Pengadaan UPS	Kec. JATI, Jati Wetan	4 Unit	4.000.000			
		Rehabilitasi kantor dan gudang material LPJU	Kec. JATI, Jati Wetan	1 Pkt	1.000.000.000			
		Pengadaan Laptop	Kec. JATI, Jati Wetan	1 Unit	10.000.000			
1.04.1.04.01.21	**Program Pengembangan Perumahan dan Kawasan Permukiman**							
1.04.1.04.01.21.01	Pembinaan, pengendalian dan peningkatan pembangunan perumahan dan kawasan permukiman	Jumlah lokasi / Pekerjaan		2 Pkt	500.000.000			
		Perencanaan Penataan Kawasan Kumuh Kaligelis	Kabupaten Kudus	1 Pkt	200.000.000			
		Penyusunan Masterplan penataan kawasan Kaligelis	Kabupaten Kudus	1 Pkt	300.000.000			
1.04.1.04.01.21.02	Pembangunan dan peningkatan kualitas rumah tidak layak huni (DAK)	Jumlah lokasi / Pekerjaan		2 Pkt	4.058.484.000			
		Peningkatan Kualitas (PK) Rumah Swadaya bagi Masyarakat Berpenghasilan Rendah (MBR)	kec Kaliwungu	140 Unit	2.554.240.000			
		Peningkatan Kualitas (PK) Rumah Swadaya bagi Masyarakat Berpenghasilan Rendah (MBR)	kec Undaan	80 Unit	1.504.244.000			
1.04.1.04.01.21.03	Pembangunan dan pengembangan sarana prasarana perumahan dan kawasan permukiman	Jumlah lokasi / Pekerjaan		98 Pkt	41.903.200.000			
		PEMBANGUNAN LPJU DK. BABATAN - DS. KLUMPIT (JL. GETASRABI - GARUNG LOR)	Kec. GEBOG, Getasrabi	1.00 Pkt	200.000.000			
		PEMASANGAN LPJU JALAN GRIBIG - BAKALANKRAPYAK	Kec. GEBOG, Gribig	1.00 Pkt	285.000.000			

Kode	Urusan / Bidang Urusan Pemerintah Daerah dan Program / Kegiatan	Indikator Kinerja Program / Kegiatan	Rencana Tahun 2021				Catatan Penting	Ket.
			Lokasi	Target Capaian Kerja	Pagu Anggaran	Sumber Dana		
1	2	3	4	5	6	7	8	9
		Pemasangan LPJU Jalan Soco- Dukuh Ngeduk	Jalan Soco-Ngeduk	33.00 Titik	412.500.000			
		Pemasangan LPJU Jalan Colo -Japan-Glagah	Jl. Colo -Japan - Glagah Kulon	100.00 Titik	1.250.000.000			
		REHABILITASI SALURAN AIR JALAN JODIPATI PERUMNAS GERBANG HARAPAN GONDANG MANIS BAE KUDUS	Desa Gondangmanis	1.00 Pkt	0			
		REHABILITASI SALURAN AIR JALAN AMARTA PERUMNAS GERBANG HARAPAN GONDANG MANIS BAE KUDUS	Desa Gondangmanis	1.00 Pkt	0			
		REABILITASI JALAN SAWOJAJAR PERUMNAS GERBANG HARAPAN GONDANGMANIS BAE KUDUS	Desa Gondangmanis	1.00 Pkt	0			
		REABILITASI JALAN MADUKORO 1 PERUMNAS GERBANG HARAPAN GONDANGGMANIS BAE KUDUS	Desa Gondangmanis	1.00 Pkt	0			
		REABILITASI JALAN DWARAWATI PERUMNAS GERBANG HARAPAN GONDANGMANIS BAE KUDUS E	Desa Gondangmanis	1.00 Pkt	0			
		Pengaspalan dan Saluran Jalan	Perumahan Muria Indah	7500.00 M2	900.000.000			
		Pengaspalan dan Saluran Jalan	Perum Gerbang Harapan	7500.00 M2	900.000.000			
		Pemasangan LPJU Jalan Pladen - Sidomulyo (lanjutan)	Desa Pladen Dk. Krajan - Dk. Jawik	30.00 Titik	375.000.000			
		LPJU JALAN SADANG-JEKULO	Kec. JEKULO, Sadang	1.00 Pkt	500.000.000			
		Pemasangan LPJU Jalan Sidomulyo-Gondoharum	Jalan Sidomulyo - Gondoharum	1.00 Pkt	500.000.000			
		Pemasangan LPJU Jalan Sumber - Mejobo	Desa Golantepus Di Jalan Sumber-Mejobo	40.00 Titik	600.000.000			
		Pemasangan LPJU Dukuh Rau - Golantepus	Golantepus - Ngrau	20.00 Titik	250.000.000			
		Pemasangan LPJU Jalan Mejobo - Makam Suryo Kusumo	Desa Mejobo Di ruas Jalan Mejobo Makam Suryo Kusumo	10.00 Titik	125.000.000			
		Pengadaan Lampu Penerangan Jalan Umum Jalan Tenggeles - Hadiwarno	Ds Hadiwarno Jalan Tenggeles - Hadiwarno	13.00 Titik	200.000.000			
		Pemasangan LPJU Jalan Krawang – Jojo	Ds Hadiwarno jalan Krawang – Jojo	13.00 Titik	162.500.000			
		Pemasangan LPJU Jalan Jojo - Kesambi	Desa Kesambi , Jalan Jojo - Kesambi	40.00 Unit	500.000.000			
		Pemasangan LPJU Jalan Temulus - Batas Pati (lanjutan)	Ds Temulus Jl Temulus - Batas Pati	40.00 Titik	500.000.000			
		Pemasangan LPJU Jalan Lingkar Tenggara - Kirig	Ds Kirig, Ruas Jln Lingkar Tengggara Kirig	25.00 Titik	312.500.000			
		Pemasangan LPJU jalan lingkar tenggara -payaman	Desa Payaman	18.00 Titik	225.000.000			
		Pemasangan LPJU Jalan Glagahwaru - Terangmas	jalan Terangmas-glagahwaru	15.00 Unit	187.500.000			
		Pemasangan LPJU Jalan Undaan Tengah - Larikrejo	Desa Larikrejo Kecamatan Undaan	20.00 Unit	250.000.000			
		Pemasangan LPJU Undaan Tengah-Batas Pati (Galiran)	Desa Undaan Tengah gg 08 Kecamatan Undaan	32000.00 M	800.000.000			
		Pemasangan LPJU Jalan Undaan Kidul - Gatet	Desa Undaan Kidul Kecamatan Undaan (dukuh gatet)	3929.00 M	1.000.000.000			
		Pemasangan LPJU Jalan Berugenjang - Wonosoco	Desa Wonosoco Kecamatan Undaan	9.00 Titik	112.500.000			
		Pemasangan LPJU Jl Tumpangkrasak - Megawon (lanjutan)	Jalan Desa Tumpangkrasak - Megawon	24.00 Titik	300.000.000			
		Pemasangan LPJU Jalan Megawon - Lingkar Tenggara	Jalan Megawon - Lingkar Tenggara	16.00 Titik	200.000.000			
		Pemasangan LPJU Jalan Loram Wetan 6	JALAN LORAM WETAN 6	8.00 Bh	100.000.000			
		Pemasangan LPJU Jalan Loram Wetan 5	JALAN LORAM WETAN 5	10.00 Bh	125.000.000			
		Pemasangan LPJU Jalan Pasuruhan Lor - Pasuruhan Kidul	Jalan Pasuruhan Lor - Pasuruhan Kidul	1022.00 M	250.000.000			
		Pemasangan LPJU Jalan Kencing - Goleng	Kec. JATI, Pasuruhan Lor	1.00 Pkt	306.600.000			
		Pemasangan LPJU Jati Wetan - Lingkar Tenggara	Desa Jati Wetan Lingkar	30.00 Titik	375.000.000			
		Pemasangan LPJU Jalan Tanjungkarang - Jati Wetan	Jl. Tanjungkrang - Jati Wetan	29.00 Titik	362.500.000			
		Pemasangan LPJU jalan Jetiskapuan - Lingkar Tenggara	RW 3, 2 dan 1	27.00 Titik	337.500.000			
		Pemasangan LPJU Jalan Papringan - Getassrabi	Jalan Papringan - Getassrabi	20.00 Titik	250.000.000			

Kode	Urusan / Bidang Urusan Pemerintah Daerah dan Program / Kegiatan	Indikator Kinerja Program / Kegiatan	Rencana Tahun 2021				Catatan Penting	Ket.
			Lokasi	Target Capaian Kerja	Pagu Anggaran	Sumber Dana		
1	2	3	4	5	6	7	8	9
		Pemasangan LPJU Jalan Papringan - Batas Jepara	Jalan Papringan - Batas Jepara	20.00 Titik	250.000.000			
		pemasangan LPJU jalan winong - papringan	winong - papringan	1300.00 M	325.000.000			
		Pemasangan LPJU jalan garung lor -Getasrabi	jalan garunglor-getas srabi	15.00 Titik	187.500.000			
		Pemasangan LPJU jalan Blolo - Nganti	jalan blolo -nganti	10.00 Titik	125.000.000			
		Pemasangan LPJU Jalan Sidorekso - Gamong	jalan sidorekso - gamong	10.00 Titik	125.000.000			
		Pemasangan LPJU Jalan Tutut I, Jl. Tutut II, Jl. Tit Sudono, Jl. Nuri	Jl. Tutut I, Jl. Tutut II, Jl. Tit Sudono, Jl. Nuri	16.00 Titik	200.000.000			
		Pemasangan LPJU Highmast Perempatan Sleko Jalan Pemuda	Jalan Pemuda	1 Pkt	250.000.000			
		Pemasangan LPJU Highmast Perempatan Pegadaian Jalan Sudirman	Jalan Sudirman	1 Pkt	250.000.000			
		Pemasangan LPJU Highmast Proliman Barongan Jalan Sosrokartono	Jalan Sosrokartono	1 Pkt	250.000.000			
		Pemasangan LPJU Highmast Pertigaan Pengkol Jalan HM. Subchan ZE	Jalan HM. Subchan ZE	1 Pkt	250.000.000			
		Pemasangan LPJU Highmast Perempatan UMK Jalan Kampus UMK	Jalan Kampus UMK	1 Pkt	250.000.000			
		Pemasangan LPJU Highmast Perempatan Menara Jalan Sunan Kudus	Jalan Sunan Kudus	1 Pkt	250.000.000			
		Pemasangan LPJU Highmast Perempatan Jepang Jalan Lingkar Tenggara	Jalan Lingkar Tenggara	1 Pkt	250.000.000			
		Pemasangan LPJU Jalan Megawon - Lingkar Tenggara	Jalan Megawon - Lingkar Tenggara	16 Titik	200.000.000			
		REABILITASI JALAN MADUKORO PERUMNAS GERBANG HARAPAN GONDANGGMANIS BAE KUDUS	Desa Gondangmanis	1 Pkt	0			
		BEDAH RUMAH IBU RUBI`AH	Kec. JEKULO, Bulung Kulon	1 Pkt	17.500.000			
		Peningkatan Kualitas Rumah Tinggal layak Huni (RTLH)	desa setrokalangan	15 Pkt	262.500.000			
		BEDAH RUMAH BPK NUR SAID GG.2 RT 02 / RW 01 UNDAAN TENGAH	Desa Undaan tengah gg 2	1 Unit	17.500.000			
		LPJU SERABI LOR- JETIS	Kec. GEBOG, Getasrabi	1 Pkt	200.000.000			
		LPJU JL. MENAWAN - RAHTAWU	Kec. GEBOG, Rahtawu	1	500.000.000			
		LPJU JALAN GETASRABI GARUNG LOR	Kec. GEBOG, Getasrabi	1 Pkt	200.000.000			
		PEMASANGAN LPJU CRANGGANG WETAN - KUWUKAN	Kec. DAWE, Cranggang	15	200.000.000			
		LPJU JALAN KEMANG - PACIKARAN) DUKUH GENTUNGAN)	Kec. DAWE, Margorejo	3000	1.500.000.000			
		LPJU JALAN REJOSARI (DUKUH MASIN)	Kec. DAWE, Kandangmas	3000	1.500.000.000			
		LPJU JALAN MARGOREJO - GONDANGMANIS (DUKUH GENTUNGAN - KARANGPANAS - KADILANGON)	Kec. DAWE, Margorejo	3000	1.500.000.000			
		LPJU JALAN KARANGDOWO - PONDOK	Kec. BAE, Bae	3000	1.000.000.000			
		LPJU JALAN KARANGDOWO - KADILANGON	Kec. BAE, Bae	3000	1.000.000.000			
		LPJU JL. SIDOREKSO - KEDUNGDOWO	Kec. KALIWUNGU, Sidorekso	1 Pkt	200.000.000			
		LPJU JALAN PASURUHAN LOR	Kec. JATI, Pasuruhan Lor	2000	1.000.000.000			
		LPJU JALAN PASURUHAN KIDUL - LINGKAR BARAT	Kec. JATI, Pasuruhan Kidul	1000	600.000.000			
		Pemasangan LPJU Jalan Tenggeles - Kesambi	Kec. MEJOBO, Tenggeles	1 Pkt	1.000.000.000			
		Pemasangan LPJU Jalan Cranggang - Kuwukan	Kec. DAWE, Cranggang	1 Pkt	1.000.000.000			
		Pemasangan LPJU Jalan Kandangmas - Tergo	Kec. DAWE, Kandangmas	1 Pkt	1.000.000.000			
		Pemasangan LPJU Jalan Jekulo - Tanjungrejo	Kec. JEKULO, Jekulo	1 Pkt	400.000.000			
		Pemasangan LPJU Jalan Krawang - Jojo	Kec. MEJOBO, Jojo	1 Pkt	500.000.000			
		Pemasangan LPJU Jalan Klaling-Karang Subur	Kec. JEKULO, Tanjungrejo	1 Pkt	500.000.000			
		REABILITASI JALAN BUMI RAHTAWU PERUMNAS GERBANG HARAPAN GONDANGMANIS BAE KUDUS	Desa Gondangmanis	1 Pkt	0			

Kode	Urusan / Bidang Urusan Pemerintah Daerah dan Program / Kegiatan	Indikator Kinerja Program / Kegiatan	Rencana Tahun 2021				Catatan Penting	Ket.
			Lokasi	Target Capaian Kerja	Pagu Anggaran	Sumber Dana		
1	2	3	4	5	6	7	8	9
		LPJU UMK - CENDONO	Kec. BAE, Gondangmanis	3000	2.000.000.000			
		PEMASANGAN LPJU DI JALAN KLALING - JEKULO (LANJUTAN)	Kec. JEKULO, Jekulo	1	70.000.000			
		Pemasangan LPJU Jalan Mejobo - Batas Pati	Kec. MEJOBO, Temulus	1	1.000.000.000			
		Pengadaan LPJU Undaan Kidul - Gatet	Desa Undaan Kidul Kecamatan Undaan	18 Unit	300.000.000			
		LPJU JALAN TUMPANGKRASAK - MEGAWON	Kec. JATI, Tumpangkrasak	2000	1.000.000.000			
		LPJU JALAN TEMULUS - KESAMBI	Kec. MEJOBO, Temulus	1	200.000.000			
		LPJU JALAN WATES - LARIKREJO	Kec. UNDAAN, Wates	3000	1.500.000.000			
		Pengadaan Mobil Truck Hidrolis LPJU	Kec. ,	1 Unit	1.800.000.000			
		Pemasangan LPJU Jalan Loram Wetan 6	JALAN LORAM WETAN 6	8 Bh	100.000.000			
		Pemasangan LPJU Jalan Loram Wetan 5	JALAN LORAM WETAN 5	10 Bh	125.000.000			
		Pemasangan LPJU Jalan Pasuruhan Lor - Pasuruhan Kidul	Jalan Pasuruhan Lor - Pasuruhan Kidul	1022 M	250.000.000			
		Pemasangan LPJU Jalan Kencing - Goleng	Kec. JATI, Pasuruhan Lor	1 Pkt	306.600.000			
		Pemasangan LPJU Jati Wetan - Lingkar Tenggara	Desa Jati Wetan Lingkar	30 Titik	375.000.000			
		Pemasangan LPJU Jalan Tanjungkarang - Jati Wetan	Jl. Tanjungkrang - Jati Wetan	29 Titik	362.500.000			
		Pemasangan LPJU jalan Jetiskapuan - Lingkar Tenggara	RW 3, 2 dan 1	27 Titik	337.500.000			
		Pemasangan LPJU Jalan Papringan - Getassrabi	Jalan Papringan - Getassrabi	20 Titik	250.000.000			
		Pemasangan LPJU Jalan Papringan - Batas Jepara	Jalan Papringan - Batas Jepara	20 Titik	250.000.000			
		pemasangan LPJU jalan winong - papringan	winong - papringan	1300 M	325.000.000			
		Pemasangan LPJU jalan garung lor -Getasrabi	jalan garunglor-getas srabi	15 Titik	187.500.000			
		Pemasangan LPJU jalan Blolo - Nganti	jalan blolo -nganti	10 Titik	125.000.000			
		Pemasangan LPJU Jalan Sidorekso - Gamong	jalan sidorekso - gamong	10 Titik	125.000.000			
		Pemasangan LPJU Jalan Tutut I, Jl. Tutut II, Jl. Tit Sudono, Jl. Nuri	Jl. Tutut I, Jl. Tutut II, Jl. Tit Sudono, Jl. Nuri	16 Titik	200.000.000			
		Rehabilitasi jalan dan drainase perumahan megawon indah	Desa megawon dan tumpangkrasak	1 Pkt	300.000.000		Crossing drainase dan jalan	Crossing drainase dan jalan
2.05.1.04.01.26	**Program pengendalian dan konservasi LH**							
2.05.1.04.01.26.01	Pengendalian Pencemaran Lingkungan Hidup	Jumlah lokasi / Pekerjaan		7 Pkt	3.842.000.000			
		Pembangunan IPAL Komunal Domestik Pondok Pesantren	Kec. KOTA, Kel. Kajeksan	5 Pkt	2.500.000.000			
		Pembangunan IPAL Komunal Industri Tahu	Kec. BAE, Karangbener	1 Pkt	1.200.000.000			
		Perencanaan IPAL Domestik Pondok Pesantren	Kec. KOTA,	1 Pkt	15.000.000			
		Perencanaan IPAL Komunal Industri Tahu	Kec. BAE, Karangbener	1 Pkt	15.000.000			
		Penyusunan Dokumen IKPLHD	Kec. ,	1 Pkt	20.000.000			
		Penyusunan RPPLH Tahap I	Kec. ,	1 Pkt	42.000.000			
		Penyusunan KLHS RDTRK	Kec. MEJOBO,	1 Pkt	50.000.000			
2.05.1.04.01.26.02	Pengendalian Pencemaran Lingkungan Hidup (DBHCHT)	Jumlah lokasi / Pekerjaan		1 Pkt	2.500.000.000			
		Pengadaan IPAL Industri kecil sekitar IHT	Kec. KALIWUNGU, Prambatan Kidul	1 Pkt	2.500.000.000			

Kode	Urusan / Bidang Urusan Pemerintah Daerah dan Program / Kegiatan	Indikator Kinerja Program / Kegiatan	Rencana Tahun 2021				Catatan Penting	Ket.
			Lokasi	Target Capaian Kerja	Pagu Anggaran	Sumber Dana		
1	2	3	4	5	6	7	8	9
2.05.1.04.01.26.03	Pemulihan Kerusakan Lingkungan Hidup	Jumlah lokasi / Pekerjaan		2 Pkt	0			
		penyusunan Inventarisasi Gas Rumah Kaca (GRK)	Kec. ,	1 Dok	0			
		Penyusunan PEP Gas Rumah Kaca	Kec. ,	1 Dok	0			
2.05.1.04.01.26.04	Pemulihan Kerusakan Lingkungan Hidup (DAK)	Jumlah lokasi / Pekerjaan		1 Pkt	100.000.000			
		pengadaan alat laboratorium lingkungan	Kec. ,	1.00 Pkt	100.000.000		menunjang sarana prasarana laboratorium lingkungan	menunjang sarana prasarana laboratorium lingkungan
2.05.1.04.01.27	**Program Pembinaan, Pengawasan dan Pengembangan Kapasitas LH**							
2.05.1.04.01.27.01	Pembinaan dan pengawasan lingkungan hidup	Jumlah lokasi / Pekerjaan		8 Pkt	304.000.000			
		Pendataan Unit Usaha dan Pembuatan Sistem Aplikasi Pengaduan Berbasis OSS	Kabupaten kudus	2 Pkt	200.000.000			
		Pembinaan Unit Usaha dan Unit Rumah Makan	Kabupaten kudus	40 Unit	26.000.000			
		Pembinaan dan Pengawasan Lingkungan Hidup	Kabupaten kudus	1 Pkt	16.000.000			
		Monitoring unit usaha/ industri	Kabupaten Kudus	1 Pkt	32.000.000			
		Sosialisasi Pembinaan pengelolaan sampah	masyarakat desa	50.00 Org	5.000.000			
		Pembinaan / Bintek Pengawas Lingkungan Hidup	Kab. Kudus	14 Kali	7.000.000			
		Koordinasi dan Singkronisasi Pengawasan PPLH	Kab. Kudus	16 Kali	8.000.000			
		Koordinasi dan Singkronisasi Penerapan Sanksi Administrasi, Penyelesaian Sengketa, dan/atau Penyidikan LH diluar Pengadilan atau Melalui Pengadilan	Kab. Kudus	15 Kali	10.000.000			
2.05.1.04.01.27.02	Pengembangan kapasitas lingkungan hidup	Jumlah lokasi / Pekerjaan		7 Pkt	1.540.000.000			
		Pembangunan Gedung Kantor dan Gudang Pengelola Bank Sampah Kecamatan Dawe	DAWE	1 Pkt	200.000.000			
		Pengembangan Sekolah PBLHS (Sekolah Adiwiyata)	Kab. Kudus	1 Pkt	200.000.000			
		Pembinaan, Pelatihan Masyarakat Peduli Sampah	Kab. Kudus	1 Pkt	120.000.000			
		Pembangunan Gedung Kantor dan Gudang Pengelola Bank Sampah Kecamatan Undaan	UNDAAN	1 Pkt	200.000.000			
		Jasa Konsultasi Perencanaan Pembangunan Gedung Kantor dan Gudang Pengelola Bank Sampah Kecamatan	Kab. Kudus	1 Pkt	600.000.000			
		Jasa Konsultasi Perencanaan Pengawasan Pembangunan Gedung Kantor dan Gudang Pengelola Bank Sampah Kecamatan	Kab. Kudus	1 Pkt	20.000.000			
		Koordinasi Persiapan Penilaian Adipura	Kab. Kudus	7 Kali	200.000.000			
2.05.1.04.01.27.03	Pengembangan kapasitas lingkungan hidup (DAK)	Jumlah lokasi / Pekerjaan		6 Pkt	1.089.000.000			
		Pengawasan Kegiatan Revitalisasi dan Pembangunan Gedung Bank Sampah	Kabupaten kudus	1 Pkt	39.000.000			
		Pembangunan Gedung Pengelola Bank Sampah Kecamatan Kota	Kota	1 Pkt	200.000.000			
		Perencanaan Revitalisasi Bank Sampah Induk dan Pembangunan Gedung Bank Sampah	Kabupaten kudus	1 Pkt	50.000.000			
		Pembangunan Gedung Pengelola Bank Sampah Kecamatan Bae	BAE	1 Pkt	200.000.000			
		Pembangunan Gedung Pengelola Bank Sampah Kecamatan Gebog	Gebog	1 Pkt	200.000.000			
		Revalitasi Bank Sampah Induk	Ds. Gondangmanis	1 Pkt	400.000.000			

Kode	Urusan / Bidang Urusan Pemerintah Daerah dan Program / Kegiatan	Indikator Kinerja Program / Kegiatan	Rencana Tahun 2021				Catatan Penting	Ket.
			Lokasi	Target Capaian Kerja	Pagu Anggaran	Sumber Dana		
1	2	3	4	5	6	7	8	9
2.05.1.04.01.27.04	Pengembangan kapasitas lingkungan hidup (Bangub)	Jumlah lokasi / Pekerjaan		1 Pkt	1.400.000.000			
		Konsultan dan Pembangunan Gedung Kantor dan Gudang Pengelola Bank Sampah di Kecamatan-kecamatan Kabupaten Kudus	Kudus	6 Pkt	1.400.000.000			
2.05.1.04.01.27.05	Pembinaan dan Pengawasan Lingkungan Hidup (DBHCHT)	Jumlah lokasi / Pekerjaan		1 Pkt	1.000.000.000			
		Pembangunan Gudang dan Sarpras Bank Sampah Induk	Ds. Gondangmanis	1 Pkt	1.000.000.000			
2.05.1.04.01.28	**Program pengembangan kinerja pengelolaan persampahan dan pengelolaan ruang terbuka hijau (RTH)**							
2.05.1.04.01.28.01	Pengelolaan sampah dan limbah B3	Jumlah lokasi / Pekerjaan		51 Pkt	62.387.457.000			
		TPA Tanjungrejo segera diperluas karena sudah overload	Kec. JEKULO, Tanjungrejo	1.00 Pkt	0			
		PEMBANGUNAN TPS/ TPS 3R Desa Loram Wetan	BLOK TAHUNAN	1.00 Pkt	500.000.000			
		Peningkatan Sarana dan Prasarana Pengelolaan Persampahan di Desa Colo	Colo	1.00 Pak	250.000.000			
		Pembangunan Landasan Container Sampah	Desa Sidomulyo	1.00 Pkt	200.000.000			
		Pembangunan TPS/ TPS 3R Desa Prambatan Lor	Desa Prambatan Lor Kecamatan Kaliwungu Kabupaten Kudus	1.00 Pkt	200.000.000			
		Pembangunan TPS/ TPS 3R Desa Prambatan Lor	di blok si pucang,dekat jalan lingkar selatan	1.00 Pkt	250.000.000			
		Peningkatan Sarana dan Prasarana Pengelolaan Persampahan di Desa Colo	Colo	1 Pak	250.000.000			
		Pembangunan Landasan Container Sampah	Desa Sidomulyo	1 Pkt	200.000.000			
		Sosialisasi Pembinaan pengelolaan sampah	masyarakat desa	50 Org	5.000.000			
		Pembangunan TPS/ TPS 3R Desa Prambatan Lor	Desa Prambatan Lor Kecamatan Kaliwungu Kabupaten Kudus	1 Pkt	200.000.000			
		Pembangunan TPS/ TPS 3R Desa Prambatan Lor	di blok si pucang,dekat jalan lingkar selatan	1 Pkt	250.000.000			
		Jasa Tenaga Sopir Truck Arm Roll (9 orang untuk Pelayanan 9 Kecamatan)	Kec. ,	12 Bln	282.780.000			
		Pengadaan Truck Arm Roll untuk pelayanan 9 Kecamatan (Program Pengambilan Sampah Desa)	Kec. ,	9 Unit	4.050.000.000			
		Pembangunan Jalan Operasional, Drainase dan PJU untuk Perluasan Lahan TPA	Kec. ,	1 Pkt	4.675.000.000			
		Jasa Tenaga Pengangkutan sampah TPS (Rencana Pengadaan Bentor 26 unit)	Kec. ,	12 Bln	816.918.000			
		Jasa Tenaga Pengelolaan Sampah dan Limbah B3 (Penggantian Tenaga PNS/ PHD yang Pensiun 6 orang)	Kec. ,	12 Bln	188.520.000			
		PEMBANGUNAN TPS DI RW 03 BLOK SIGANDU PRAMBATAN LOR	Kec. KALIWUNGU, Prambatan Lor	1	400.000.000			
		PENINGKATAN PENGELOLAAN SAMPAH COLO	Kec. DAWE, Colo	1	250.000.000			
		Pekerjaan Pendahuluan Pembangunan Perluasan lahan TPA	TPA Tanjungrejo	1 Pkt	260.000.000			
		Pembangunan Pagar Keliling Perluasan Lahan TPA	TPA Tanjungrejo	1 Pkt	432.300.000			
		Pembangunan Instalasi Air Bersih dan Sumur Pantau (Sumur Monitoring)	TPA Tanjungrejo	1 Pkt	205.700.000			
		Pembangunan Buffer Lingkungan Perluasan TPA	TPA Tanjungrejo	1 Pkt	271.700.000			
		Pembangunan Kolam Leachate/ lidi dan sumur pantau	TPA Tanjungrejo	1 Pkt	3.410.000.000			
		Pembangunan Landfill (area penimbunan sampah) sanitary landfill	TPA Tanjungrejo	1 Pkt	14.190.000.000			
		Pengadaan Bouldozer	TPA Tanjungrejo	1 Unit	1.900.000.000			

Kode	Urusan / Bidang Urusan Pemerintah Daerah dan Program / Kegiatan	Indikator Kinerja Program / Kegiatan	Rencana Tahun 2021				Catatan Penting	Ket.
			Lokasi	Target Capaian Kerja	Pagu Anggaran	Sumber Dana		
1	2	3	4	5	6	7	8	9
		Pengadaan Excavator	TPA Tanjungrejo	1 Unit	1.850.000.000			
		Sertifikasi lahan perluasan TPA	TPA Tanjungrejo	1 Pkt	100.000.000			
		Pengukuran Lahan Perlunasan lahan TPA oleh BPN	TPA Tanjungrejo	1 Pkt	4.500.000			
		Appraisal Perluasan Lahan TPA	TPA Tanjungrejo	1 Pkt	150.000.000			
		Pengadaan Lahan untuk Perlunasan TPA	TPA Tanjungrejo	4.9 Ha	13.475.000.000			
		Jasa tenaga operasional Pusat Daur Ulang (PDU)	Kec. ,	12 Bln	377.039.000			
		Pemasangan Instalasi Listrik Pusat Daur Ulang (PDU) 11.00 VA	Kec. ,	1 Pkt	25.000.000			
		Sosialisasi Pengelolaan Persampahan	Kec. ,	1 Pkt	50.000.000			
		Pengadaan Motor Becak Sampah (bentor)	Kec. ,	26 Unit	1.170.000.000			
		Pengadaan Becak Sampah (Penggantian)	Kec. ,	25 Unit	125.000.000			
		Pengadaan Truck Arm Roll (5 unit utk penggantian Arm Roll lama (1997 -1999) dan 5 unt lokasi baru)	Kec. ,	10 Unit	4.500.000.000			
		Pengadaan Container Sampah	Kec. ,	10 Unit	400.000.000			
		Pengadaan Dump Truck Sampah (5 unit utk penggantian Truck lama (1997 -1999) dan 5 unt lokasi baru)	Kec. ,	10 Unit	4.500.000.000			
		Perencanaan Teknis Pembangunan TPS/ TPS 3R	Kec. ,	1 Pkt	50.000.000			
		Rehabilitasi TPS/ TPS 3R Tumpangkrasak	Kec. JATI, Tumpangkrasak	1 Pkt	175.000.000			
		Rehabilitasi TPS/ TPS 3R Purwosari	Kec. KOTA, Kel. Purwosari	1 Pkt	350.000.000			
		Rehabilitasi TPS/ TPS 3R Getas Pejaten	Kec. JATI, Getaspejaten	1 Pkt	350.000.000			
		Rehabilitasi TPS/ TPS 3R Dersalam	Kec. BAE, Dersalam	1 Pkt	175.000.000			
		Perencanaan Teknis Rehabilitasi/ Pemeliharaan TPS/ TPS 3R	Kec. ,	1 Pkt	60.000.000			
		Rehabilitasi TPS/ TPS 3R Kajeksan	Kec. KOTA, Kel. Kajeksan	1 Pkt	350.000.000			
		Perencanaan Teknis Rehabilitasi/ Pemeliharaan TPS/ TPS 3R	Kec. ,	1 Pkt	80.000.000			
		Belanja Pakaian Kerja Lapangan	Kec. ,	1 Pkt	78.000.000			
		Reviu DED TPA Tanjungrejo	TPA Tanjungrejo	1 Pkt	100.000.000		dalam rangka perluasan tanah TPA	dalam rangka perluasan tanah TPA
		Sosialisasi ke warga dalam rangka perluasan TPA Tanjungrejo	TPA Tanjungrejo	1 Bln	5.000.000		dalam rangka perluasan tanah TPA	dalam rangka perluasan tanah TPA
		Perencanaan pengadaan tanah TPA Tanjungrejo	TPA Tanjungrejo	1 Pkt	50.000.000		dalam rangka perluasan tanah TPA	dalam rangka perluasan tanah TPA
		Pembangunan instalasi pengolah limbah cair	TPA Tanjungrejo	1 Pkt	200.000.000			
2.05.1.04.01.28.02	Pengelolaan sampah dan limbah B3 (DAK)	Jumlah lokasi / Pekerjaan		3 Pkt	3.200.000.000			
		Pengadaan Container Sampah	Kec. ,	5 Unit	200.000.000			
		Pengadaan Dump Truck Sampah	Kec. ,	3 Unit	1.350.000.000			
		Pengadaan Truck Arm Roll Sampah	Kab. Kudus	3 Unit	1.650.000.000			
2.05.1.04.01.28.04	Pengelolaan RTH	Jumlah lokasi / Pekerjaan		14 Pkt	8.233.540.000			
		Pembuatan Taman Perempatan Desa Mejobo Depan INDOMART	Desa Mejobo Perempatan Desa Mejobo Depan INDOMART	1.00 Pkt	500.000.000			
		Pembuatan Taman dan Tugu Perempatan Ds Mejobo Depan Indomart	Ds Mejobo Perempatan Desa Mejobo Depan Indomart	1.00 Pkt	500.000.000			

Kode	Urusan / Bidang Urusan Pemerintah Daerah dan Program / Kegiatan	Indikator Kinerja Program / Kegiatan	Rencana Tahun 2021				Catatan Penting	Ket.
			Lokasi	Target Capaian Kerja	Pagu Anggaran	Sumber Dana		
1	2	3	4	5	6	7	8	9
		Pembangunan Taman Desa	Barat Desa Kutuk	1.00 Unit	700.000.000			
		Labelisasi pohon	Kec. ,	1 Pkt	20.000.000			
		Pembangunan Lampu Taman Median R. Agil Kusumadya	Kec. ,	1 Pkt	350.000.000			
		Pengadaan mobil tangga hidrauli	Kec. ,	1 Unit	1.500.000.000			
		Pengecatan Pohon Penghijauan	Kec. ,	1 Pkt	200.000.000			
		Pemeliharaan Rutin RTH	Kec. ,	1 Pkt	200.000.000			
		Rehabilitasi Taman Ganesha	Kec. ,	1 Pkt	2.500.000.000			
		Penyusunan Masterplan RTH	Kec. ,	1 Pkt	200.000.000			
		Rehabilitasi Taman Salter R. Agil Kusumadya	Kec. ,	1 Pkt	1.000.000.000			
		Pembayaran sewa tanah HK. Tanggulangin	Kec. ,	1 Thn	40.000.000			
		Belanja Pakaian Kerja Lapangan Tenaga Taman	Kec. ,	1 Pkt	23.540.000			
		Jasa rimbas pihak ketiga rimbas pohon penghijauan	Kec. ,	1 Pkt	500.000.000			
2.05.1.04.01.28.05	Operasional Pengelolaan UPT dan Peningkatan Sarana dan prasarana Persampahan	Jumlah lokasi / Pekerjaan		2 Pkt	125.068.000			
		service jembatan timbang TPA	Kec. JEKULO, Tanjungrejo	1 Kali	15.000.000			
		Pengadaan tanah urug TPA	Kec. JEKULO, Tanjungrejo	2500 M3	110.068.000			
3.04.1.04.01.24	**Program pengelolaan taman hutan raya**							
3.04.1.04.01.24.01	Pengelolaan taman hutan raya	Jumlah lokasi / Pekerjaan		1 Pkt	0			
		Penyusunan kajian pembentukan TAHURA (Taman Hutan Raya)	Kec. JEKULO, Terban	1 Dok	0			

RENCANA PROGRAM, KEGIATAN OPD YANG DIPERTIMBANGKAN KABUPATEN KUDUS
TINGKAT : RKPD
OPD : 1.05.02 : SATUAN POLISI PAMONG PRAJA

Kode	Urusan / Bidang Urusan Pemerintah Daerah dan Program / Kegiatan	Indikator Kinerja Program / Kegiatan	Rencana Tahun 2021				Catatan Penting	Ket.
			Lokasi	Target Capaian Kerja	Pagu Anggaran	Sumber Dana		
1	2	3	4	5	6	7	8	9
1.05.1.05.02.07	**Program pelayanan administrasi umum**							
1.05.1.05.02.07.03	Peningkatan kapasitas sumber daya dan sarana prasarana aparatur	Jumlah lokasi / Pekerjaan		4 Pkt	1.744.805.000			
		dokumen pengelolaan SDM yang tersusun sesuai ketentuan	Kab. Kudus	18 Dok	5.000.000			
		dokumen pengelolaan aset yang tersusun sesuai ketentuan	Kab. Kudus	12 Dok	5.000.000			
		pengadaan sarana dan prasarana aparatur	Kab. Kudus	5 Pkt	1.730.000.000			
		Belanja jasa tenaga kebersihan pada Sekretariat	Kab. Kudus	2 OB	4.805.000			
1.05.1.05.02.26	**Program Penegakan Peraturan Daerah dan Peraturan Kepala Daerah tentang Trantibum**							
1.05.1.05.02.26.01	Pembinaan, Pengawasan dan Penyuluhan Peraturan Daerah dan Peraturan Kepala Daerah tentang Trantibum	Jumlah lokasi / Pekerjaan		4 Pkt	71.329.000			
		Adanya Perda dan Perkada yang di sosialisasikan	Kab. Kudus	17 Bh	42.550.000			
		Terlaksananya Pelanggaran Perda yang diselesaikan	Kab. Kudus	48 Kasus	13.880.000			
		Terlaksananya Obyek Pelanggar Perda yang ditertibkan	Kab. Kudus	3 Bh	11.203.000			
		Adanya laporan pelanggaran perda	Kab. kudus	12 Dok	3.696.000			
1.05.1.05.02.26.02	Penyelidikan dan Penyidikan Pelanggaran Peraturan Daerah dan Peraturan Kepala Daerah tentang Trantibum	Jumlah lokasi / Pekerjaan		4 Pkt	60.000.000			
		Jumlah operasi penegakan perda / perkada	Kab. Kudus	105 Kali	20.000.000			
		Laporan/aduan masyarakat yang ditindaklanjuti	Kab. Kudus	55 Kasus	18.000.000			
		Pelaksanaan kegiatan penyelidikan	Kab. Kudus	70 Kali	12.000.000			
		Laporan penertiban kawasan tanpa rokok / kawasan terbatas merokok	Kab. Kudus	12 Dok	10.000.000			
1.05.1.05.02.27	**Program Penyelenggaraan Ketertiban Umum dan Ketentraman Masyarakat**							
1.05.1.05.02.27.01	Penyelenggaraan Ketertiban Umum dan Ketentraman Masyarakat	Jumlah lokasi / Pekerjaan		4 Pkt	474.504.005			
		Jumlah lokasi pengamanan	Kabupaten Kudus	5 Lok	109.674.000			
		Jumlah Lomba yang diikuti	Kabupaten Kudus	3 Jenis	2.700.000			
		Jumlah petugas yang melaksanakan piket dan berpatroli	Kabupaten Kudus	241 Kali	225.650.000			
		Jumlah Kader Siaga Trantib	Kabupaten Kudus	400 Org	136.480.005			
1.05.1.05.02.27.02	Pelaksanaan Operasi dan Pengendalian Gangguan Ketertiban Umum dan Ketentraman Masyarakat	Jumlah lokasi / Pekerjaan		3 Pkt	556.746.000			
		Terlaksananya pengamanan unsur pimpinan	Kabupaten Kudus	180 Kali	126.000.000			
		Terlaksananya operasi tibum tranmas	Kabupaten Kudus	137 Kali	302.410.000			
		Tersedianya tenaga kontrak pengendali keamanan dan kenyamanan	Kabupaten Kudus	52 Org	128.336.000			
1.05.1.05.02.28	**Program Perlindungan Masyarakat dan Penanggulangan Bahaya Kebakaran**							
1.05.1.05.02.28.02	Peningkatan Kesiagaan dan Penanggulangan Bahaya Kebakaran	Jumlah lokasi / Pekerjaan		3 Pkt	2.763.707.000			
		Pakaian Kerja Lapangan	Kabupaten Kudus	21 Org	73.850.000			
		Pengadaan Truk Pemadam Kebakaran	Kabupaten Kudus	2 Unit	2.639.420.000			
		Jasa tenaga pelaksana kegiatan	Kabupaten Kudus	21 OB	50.437.000			

RENCANA PROGRAM, KEGIATAN OPD YANG DIPERTIMBANGKAN KABUPATEN KUDUS
TINGKAT : RKPD
OPD : 1.06.01 : DINAS SOSIAL, PEMBERDAYAAN PEREMPUAN, PERLINDUNGAN ANAK, PENGENDALIAN PENDUDUK, DAN KELUARGA BERENCANA

Kode	Urusan / Bidang Urusan Pemerintah Daerah dan Program / Kegiatan	Indikator Kinerja Program / Kegiatan	Rencana Tahun 2021				Catatan Penting	Ket.
			Lokasi	Target Capaian Kerja	Pagu Anggaran	Sumber Dana		
1	2	3	4	5	6	7	8	9
1.06.1.06.01.07	**Program pelayanan administrasi umum**							
1.06.1.06.01.07.01	Peningkatan sistem perencanaan, evaluasi dan pelaporan capaian kinerja	Jumlah lokasi / Pekerjaan		3 Pkt	300.000.000			
		Terakhir kami berharap pemkab kudus membantu pembangunan sekretariat untuk Forum Komunikasi Disabilitas Kudus dan Kami berharap bisa menempati gedung milik KB di selatan pertigaan Kec. Mejobo	Kec. ,	1.00 Unit	200.000.000			
		Semua difabel di Kab. Kudus bisa diikutsertakan dalam program wirausahawan baru yang dicanangkan pemerintah kab. Kudus dimana setiap tahunnya mencetak 500 wirausahawan baru	Kec. ,	1.00 Kelpk	50.000.000			
		Pemkab Kudus menerbitkan Kartu Penyandang Disabilitas dengan harapan setiap penyandang difabel di Kab. Kudus yang mempunyai kartu penyandang disabilitas secara otomatis bisa mendapatkan jaminan pelayanan sosial, kesehatan danlain sebagainya seperti Jamkes	Kec. ,	1.00 Pkt	50.000.000			
2.08.1.06.01.15	**Program Keluarga Berencana**							
2.08.1.06.01.15.13	Peningkatan pelayanan Keluarga Berencana dan Kesehatan Reproduksi (DAK Fisik)				1.700.000.000			
2.08.1.06.01.15.14	Peningkatan pelayanan Keluarga Berencana dan Kesehatan Reproduksi (DAK Non Fisik)				3.300.000.000			

RENCANA PROGRAM, KEGIATAN OPD YANG DIPERTIMBANGKAN KABUPATEN KUDUS
TINGKAT : RKPD
OPD : 1.06.02 : BADAN PENANGGULANGAN BENCANA DAERAH

Kode	Urusan / Bidang Urusan Pemerintah Daerah dan Program / Kegiatan	Indikator Kinerja Program / Kegiatan	Rencana Tahun 2021				Catatan Penting	Ket.
			Lokasi	Target Capaian Kerja	Pagu Anggaran	Sumber Dana		
1	2	3	4	5	6	7	8	9
1.06.1.06.02.07	**Program pelayanan administrasi umum**							
1.06.1.06.02.07.03	Peningkatan kapasitas sumber daya dan sarana prasarana aparatur	Jumlah lokasi / Pekerjaan		3 Pkt	1.069.000.000			
		pemeliharaan rutin/ berkala mebelair	BPBD Kudus	6 Unit	9.000.000			
		pengadaan perlengkapan gedung kantor	BPBD Kudus	12 Unit	60.000.000		Usulan OPD	Usulan OPD
		pengadaan mobil operasional	BPBD Kudus	2 Unit	1.000.000.000		Usulan OPD	Usulan OPD
1.06.1.06.02.26	**Program Penanggulangan Bencana Daerah**							
1.06.1.06.02.26.01	Fasilitasi Pencegahan dan Kesiapsiagaan Bencana	Jumlah lokasi / Pekerjaan		2 Pkt	2.460.000.000			
		pengadaan sarpras kebencanaan (mobil kren, mobil hilux, dam truk, 5 chain saw	BPBD Kudus	8 Unit	1.500.000.000		Usulan OPD	Usulan OPD
		Tenaga Kontrak penanganan kebencanaan 32 orang	BPBD Kudus	11 Bln	960.000.000		Usulan OPD	Usulan OPD

RENCANA PROGRAM, KEGIATAN OPD YANG DIPERTIMBANGKAN KABUPATEN KUDUS
TINGKAT : RKPD
OPD : 2.01.01 : DINAS TENAGA KERJA, PERINDUSTRIAN, KOPERASI, USAHA KECIL DAN MENENGAH

Kode	Urusan / Bidang Urusan Pemerintah Daerah dan Program / Kegiatan	Indikator Kinerja Program / Kegiatan	Rencana Tahun 2021				Catatan Penting	Ket.
			Lokasi	Target Capaian Kerja	Pagu Anggaran	Sumber Dana		
1	2	3	4	5	6	7	8	9
2.01.2.01.01.07	**Program pelayanan administrasi umum**							
2.01.2.01.01.07.03	Peningkatan kapasitas sumber daya dan sarana prasarana aparatur	Jumlah lokasi / Pekerjaan		5 Pkt	1.300.000.000			
		Pengadaan Kendaraan Dinas	Kec. ,	1 Unit	500.000.000			
		Pengadaan peralatan gedung kantor	Kec. ,	5 Jenis	200.000.000			
		Rehabilitasi gedung pelayanan Ak I	Kec. ,	1 Unit	200.000.000			
		Perbaikan Atap / Plafon Gedung Sekretariat (Lanjutan)	Kec. ,	1 Kgt	200.000.000			
		Pemeliharaan Rutin / Berkala Gedung Kantor	Kec. ,	1 Kgt	200.000.000			
2.01.2.01.01.18	**Program perluasan kesempatan kerja, penempatan, pelatihan dan produktivitas tenaga kerja**							
2.01.2.01.01.18.02	Fasilitasi dan pembinaan tenaga kerja dalam negeri (DBHCHT)	Jumlah lokasi / Pekerjaan		1 Pkt	50.000.000			
		Terselenggaranya Bimtek Pengelola BKK	Kec. ,	1 Kgt	50.000.000			
2.01.2.01.01.18.05	Operasional Pengelolaan dan Peningkatan Sarana dan prasarana UPTD BLK	Jumlah lokasi / Pekerjaan		3 Pkt	600.000.000			
		Pengadaan sarana perlengkapan gedung workshop TKR	Kec. ,	1 Kgt	200.000.000			
		Pemeliharaan jalan halaman kantor	Kec. ,	1 Kgt	200.000.000			
		Rehabilitasi atap gedung wisma	Kec. ,	1 Kgt	200.000.000			
2.11.2.01.01.19	**Program peningkatan dan pengembangan koperasi, usaha kecil dan menengah**							
2.11.2.01.01.19.02	Peningkatan dan pengembangan Promosi, Produksi dan Pembiayaan Usaha Kecil dan Menengah	Jumlah lokasi / Pekerjaan		1 Pkt	120.000.000			
		SOSIALISASI PUBLIKASI DI DINAS TENAGA KERJA UKM PERINDAGKOP KUDUS MELALUI MEDIA MASSA (MEDIA TV, CETAK & ON LINE)	Kec. ,	3 Pkt	120.000.000		KOMISI D	KOMISI D
2.11.2.01.01.19.05	Peningkatan dan Pengembangan Sumber Daya Manusia dan Teknologi Usaha Kecil dan Menengah	Jumlah lokasi / Pekerjaan		3 Pkt	350.000.000			
		Penyusunan Ranperda Pemberdayaan UMKM	Kec. ,	1 Kgt	100.000.000			
		Penyusunan Data UMKM	Kec. ,	0000.00	200.000.000			
		Pengadaan Sarana Sistem Informasi Usaha dan Ketenagakerjaan	Kec. ,	0000.00	50.000.000			
2.11.2.01.01.19.07	Peningkatan dan pengembangan SDM dan Teknologi UKM (DAK)	Jumlah lokasi / Pekerjaan		1 Pkt	417.358.000			
		Pelatihan dan Pendampingan Koperasi, Usaha Mikro, Kecil dan Menengah	Kec. ,	2 Pkt	417.358.000			
3.07.2.01.01.20	**Program peningkatan dan pengembangan perindustrian**							
3.07.2.01.01.20.01	Peningkatan dan pengembangan industri kimia, agro dan hasil hutan	Jumlah lokasi / Pekerjaan		2 Pkt	250.000.000			
		Penyusunan Study Kelayakan Pembangunan Sentra IKM Logam, Rekayasa Mesin, Perbengkelan dan Kopi	Kec. ,	1 Dok	150.000.000			
		Penyusunan Detail Enginering Design (DED) Pembangunan Sentra IKM Logam, Rekayasa Mesin, Perbengkelan dan Kopi	Kec. ,	1 Dok	100.000.000			
3.07.2.01.01.20.03	Peningkatan dan pengembangan Industri Logam, Mesin, Elektronika dan Aneka Industri	Jumlah lokasi / Pekerjaan		1 Pkt	100.000.000			
		Penyusunan NA RPIK	Kec. ,	1 Kgt	100.000.000			
3.07.2.01.01.20.05	Peningkatan dan pengembangan Industri Logam, Mesin, Elektronika dan Aneka Industri (DBHCHT)	Jumlah lokasi / Pekerjaan		1 Pkt	1.000.000.000			
		Pembangunan Industri Pengemasan	Kec. ,	1 Kgt	1.000.000.000			
3.08.2.01.01.18	**Program fasilitasi dan pengembangan wilayah penempatan transmigrasi**							

Kode	Urusan / Bidang Urusan Pemerintah Daerah dan Program / Kegiatan	Indikator Kinerja Program / Kegiatan	Rencana Tahun 2021				Catatan Penting	Ket.
			Lokasi	Target Capaian Kerja	Pagu Anggaran	Sumber Dana		
1	2	3	4	5	6	7	8	9
3.08.2.01.01.18.01	Fasilitasi perpindahan dan penempatan transmigrasi	Jumlah lokasi / Pekerjaan		1 Pkt	75.000.000			
		Pengiriman Transmigran	Kec. ,	1 Kgt	75.000.000			

RENCANA PROGRAM, KEGIATAN OPD YANG DIPERTIMBANGKAN KABUPATEN KUDUS
TINGKAT : RKPD
OPD : 2.06.01 : DINAS KEPENDUDUKAN DAN PENCATATAN SIPIL

Kode	Urusan / Bidang Urusan Pemerintah Daerah dan Program / Kegiatan	Indikator Kinerja Program / Kegiatan	Rencana Tahun 2021				Catatan Penting	Ket.
			Lokasi	Target Capaian Kerja	Pagu Anggaran	Sumber Dana		
1	2	3	4	5	6	7	8	9
2.06.2.06.01.07	**Program pelayanan administrasi umum**							
2.06.2.06.01.07.03	Peningkatan kapasitas sumber daya dan sarana prasarana aparatur	Jumlah lokasi / Pekerjaan		1 Pkt	755.300.000			
		Pengadaan sarpras umum aparatur penunjang kelancaran perkantoran (mesin absensi 1 unit dan kencaraan dinas roda dua 10 unit, mobil dinas eselon II 1 unit)	Dinas Dukcapil Kab. Kudus	1 Pkt	755.300.000			
2.06.2.06.01.18	**Program Pelayanan Pendaftaran Penduduk**							
2.06.2.06.01.18.01	Fasilitasi dan peningkatan pelayanan identitas penduduk	Jumlah lokasi / Pekerjaan		2 Pkt	169.800.000			
		Publikasi kebijakan / penyelenggaraan adminduk melalui cetak kalender	Dinas Dukcapil Kudus	2000 Lbr	66.400.000			
		Pengadaan ATK cetak dokumen hasil pelayanan pendaftaran penduduk	Dinas Dukcapil Kudus	1 Pkt	103.400.000			
2.06.2.06.01.18.02	Sosialisasi, pelayanan dan penerbitan dokumen pendaftaran penduduk (DAK Non Fisik)	Jumlah lokasi / Pekerjaan		8 Pkt	2.149.737.000			
		Koordinasi dan Konsultasi terkait Pelaksanaan Kebijakan dan Penyelenggaraan Adminduk	Luar Kab. Kudus	6 Kali	70.500.000			
		Pengadaan Kartu Identitas Anak	Dinas Dukcapil Kab. Kudus	1 Pkt	401.300.000			
		Pengadaan blangko dokumen kependudukan selain blangko KTP-el	Dinas Dukcapil Kab. Kudus	1 Pkt	215.550.000			
		Pengadaan Ribbon, Toner, Catridge, Film Printer, Cleaning Kit	Dinas Dukcapil Kab. Kudus	1 Pkt	1.320.500.000			
		Fasilitasi pelayanan pendaftaran penduduk (honorarium, fotocopy, ATK, rakor, pelayanan keliling)	Dinas Dukcapil Kab. Kudus	5 Jenis	93.162.000			
		Asistensi pembahasan penggunaan DAK Nonfisik Pelayanan Adminduk	Luar Kab. Kudus	2 Kali	32.575.000			
		Cetak publikasi adminduk melalui cetak banner	Dinas Dukcapil Kab. Kudus	10 Bh	5.200.000			
		Rapat/Sosialisasi pelaksanaan kebijakan dan penyelenggaraan administrasi kependudukan	Dinas Dukcapil Kab. Kudus	1 Kali	10.950.000			
2.06.2.06.01.19	**Program Pelayanan Pencatatan Sipil**							
2.06.2.06.01.19.02	Sosialisasi, pelayanan dan penerbitan dokumen pencatatan sipil (DAK Non Fisik)	Jumlah lokasi / Pekerjaan		4 Pkt	538.867.000			
		Koordinasi dan Konsultasi terkait Pelaksanaan Kebijakan dan Penyelenggaraan Adminduk	Luar Kab. Kudus	5 Kali	46.820.000			
		Pengadaan blangko pencatatan sipil	Dinas Dukcapil Kab. Kudus	1 Pkt	81.100.000			
		Pengadaan Ribbon, Toner, Catridge, Film Printer, Cleaning Kit	Dinas Dukcapil Kab. Kudus	1 Pkt	330.900.000			
		Fasilitasi pelayanan pencatatan sipil (honorarium PNS, ATK, fotocopy, pelayanan keliling)	Dinas Dukcapil Kab. Kudus	4 Jenis	80.047.000			
2.06.2.06.01.19.03	Fasilitasi dan peningkatan pelayanan perkawinan, perceraian, perubahan status anak dan pewarganegaraan	Jumlah lokasi / Pekerjaan		1 Pkt	126.700.000			
		Publikasi kebijakan / penyelenggaraan adminduk melalui cetak banner indo, mmt non konstruksi, dan leaflet	Dinas Dukcapil Kab. Kudus	1 Pkt	126.700.000			
2.06.2.06.01.20	**Program Pengelolaan Informasi Administrasi Kependudukan dan Pemanfaatan Data**							
2.06.2.06.01.20.01	Pembangunan dan pengoperasian SIAK secara terpadu	Jumlah lokasi / Pekerjaan		4 Pkt	922.705.000			
		Bimtek peningkatan kompetensi implementasi aplikasi kependudukan terintegrasi SIAK	Dinas Dukcapil Kab. Kudus	40 Org	81.005.000			
		Pengadaan sarpras kendaraan khusus mobil pelayanan KTP	Dinas Dukcapil Kab. Kudus	1 Unit	301.300.000			
		Pengadaan sarpras SIAK dan KTP yang sesuai standar	Dinas Dukcapil Kab. Kudus	2 Set	385.300.000			
		Pengadaan sarpras KIA / Kartu Identitas Anak yang sesuai standar	Dinas Dukcapil Kab. Kudus	2 Set	155.100.000			
2.06.2.06.01.20.02	Pengelolaan sistem informasi administrasi kependudukan/SIAK (DAK Non Fisik)	Jumlah lokasi / Pekerjaan		3 Pkt	154.998.000			

Kode	Urusan / Bidang Urusan Pemerintah Daerah dan Program / Kegiatan	Indikator Kinerja Program / Kegiatan	Rencana Tahun 2021				Catatan Penting	Ket.
			Lokasi	Target Capaian Kerja	Pagu Anggaran	Sumber Dana		
1	2	3	4	5	6	7	8	9
		Koordinasi dan Konsultasi terkait Pelaksanaan Kebijakan dan Penyelenggaraan Adminduk	Luar Kab. Kudus	5 Kali	46.820.000			
		Pengelolaan SIAK / Pemanfaatan Data Kependudukan	Dinas Dukcapil Kab. Kudus	8 Bln	3.460.000			
		Penerapan Dukcapil Go-Digital dan Inovasi Pelayanan Adminduk	Dinas Dukcapil Kab. Kudus	8 Kali	104.718.000			

RENCANA PROGRAM, KEGIATAN OPD YANG DIPERTIMBANGKAN KABUPATEN KUDUS
TINGKAT : RKPD
OPD : 2.07.01 : DINAS PEMBERDAYAAN MASYARAKAT DAN DESA

Kode	Urusan / Bidang Urusan Pemerintah Daerah dan Program / Kegiatan	Indikator Kinerja Program / Kegiatan	Rencana Tahun 2021				Catatan Penting	Ket.
			Lokasi	Target Capaian Kerja	Pagu Anggaran	Sumber Dana		
1	2	3	4	5	6	7	8	9
2.07.2.07.01.07	**Program pelayanan administrasi umum**							
2.07.2.07.01.07.03	Peningkatan kapasitas sumber daya dan sarana prasarana aparatur	Jumlah lokasi / Pekerjaan		5 Pkt	1.204.200.000			
		Pengadaan Kendaraan Dinas Roda 2	Kec. ,	4 Unit	120.000.000			
		Pengadaan Pelengkap Gedung Kantor (Pembelian AC Stand Floor 4 unit, Printer Laser Jet (2 unit), Scanner (1 unit), Kamera (1 unit), Handycam (1 unit), AC 2 PK (6 unit)	Kec. ,	15 Unit	354.000.000			
		Pendidikan dan Pelatihan	Kec. ,	4 Org	40.000.000			
		Pengadaan mebelair kursi rapat (50 Unit), Meja Kursi Tamu pejabat Eselon II (1 paket), Meja kursi tamu pejabat eselon III (1 unit), Meja Esselon II, III, IV (16 unit), Kursi Esselon II, III, IV (16 Unit)	dinas PMD	84 Unit	265.200.000			
		Pengadaan Kendaraan Dinas Roda 4	Dinas PMD	1 Unit	425.000.000			
2.07.2.07.01.21	**Program peningkatan pemberdayaan masyarakat**							
2.07.2.07.01.21.02	Pelaksanaan TMMD (Bangub)	Jumlah lokasi / Pekerjaan		1 Pkt	750.000.000			
		Pelaksanaan TMMD/Karya Bhakti	Dinas PMD	3 Desa/Kel	750.000.000			

RENCANA PROGRAM, KEGIATAN OPD YANG DIPERTIMBANGKAN KABUPATEN KUDUS
TINGKAT : RKPD
OPD : 2.09.01 : DINAS PERHUBUNGAN

Kode	Urusan / Bidang Urusan Pemerintah Daerah dan Program / Kegiatan	Indikator Kinerja Program / Kegiatan	Rencana Tahun 2021				Catatan Penting	Ket.
			Lokasi	Target Capaian Kerja	Pagu Anggaran	Sumber Dana		
1	2	3	4	5	6	7	8	9
2.09.2.09.01.07	**Program pelayanan administrasi umum**							
2.09.2.09.01.07.03	Peningkatan kapasitas sumber daya dan sarana prasarana aparatur	Jumlah lokasi / Pekerjaan		3 Pkt	150.000.000			
		Pengadaan perlengkapan kantor	Kec. KOTA, Kel. Purwosari	1 Set	50.000.000			
		Pengadaan PDH	Kec. KOTA, Kel. Purwosari	87 Stel	65.000.000			
		Pengadaan pakian olahraga pegawai (training,kaos lengan pendek)	Kec. KOTA, Kel. Purwosari	87 Stel	35.000.000			
2.09.2.09.01.22	**Program Peningkatan Keselamatan dan Sarana Prasarana LLAJ**							
2.09.2.09.01.22.01	Peningkatan Keselamatan LLAJ	Jumlah lokasi / Pekerjaan		25 Pkt	10.090.000.000			
		PEMASANGAN GUARD GRAILL	Kec. DAWE, Tergo	300.00	750.000.000			
		Pemasangan Guard Graill	Letter S Desa Tergo	300.00 M	600.000.000			
		Pemasangan Lampu Rambu Hati2 di letter S	Depan Pos Graha Kencana Desa Dersalam (depan alfamart)	1.00 Titik	200.000.000			
		Pengadaan Kaca Cembung	Desa Sidomulyo	4.00 Bh	40.000.000			
		Pemasangan Traffic Ligh Desa Mejobo Perempatan Desa Mejobo depan Indomart	Desa Mejobo ,Perempatan Desa Mejobo depan Indomard	1.00 Unit	500.000.000			
		Pemasangan Kaca Cembung Jl Tenggeles - Hadiwarno, Jl Krawang - Jojo,	Ds Hadiwarno Jl Tenggeles - Hadiwarno, Jl Krawang - Jojo,	6.00 Bh	60.000.000			
		Pemasangan Kaca Cembung	Desa Hadiwarno : jln. Tenggeles - Hadiwarno jln. Krawang - Jojo	2.00 Titik	20.000.000			
		Pengadaan Rambu - rambu Jalan Wates - Kaliyoso	Desa Larikrejo Kecamatan Undaan	1.00 Pkt	200.000.000			
		Pengadaan Rambu - rambu Jalan Larikrejo - Kaliyoso	Desa Larikrejo Kecamatan Undaan	1.00 Pkt	200.000.000			
		PENINGKATAN SARANA DAN PRASARANA PERKIR KUSUS JATI WETAN	Desa Jati Wetan	1.00 Pkt	1.500.000.000			
		Marka Jalan (Kejut) 1 . Jln. PLN - Pasuruhan Lor . 2. Jln. Sempalan - Pasuruhan Kidul	Jati Kulon	20.00 Titik	20.000.000			
		PENINGKATAN SARANA DAN PRASARANA SUB TERMINAL JETAK	Mijen Kaliwungu Kudus	1.00 Pkt	1.500.000.000			
		PENINGKATAN SARANA DAN PRASARANA TERMINAL BAKALAN KRAPYAK	Bakalan krapyak	1.00 Pkt	1.500.000.000			
		PEMASANGAN LAMPU WARNING LIGHT JL. KUDUS -JEPARA PERTIGAAN LAPANGAN KEDUNGDOWO KECAMATAN KALIWUNGU KABUPATEN KUDUS	Kec. KALIWUNGU, Bakalan Krapyak	0.00 Pkt	500.000.000			
		PERENCANAAN TERMINAL DAN SUB TERMINAL KABUPATEN KUDUS	kudus	1.00 Pkt	100.000.000			
		PENGADAAN LAMPU PENERANGAN TERMINAL DAN SUB TERMINAL KABUPATEN KUDUS	kudus	1.00 Pkt	1.000.000.000			
		PEMBINAAN PENGEMUDI BECAK	kudus	1.00 Pkt	100.000.000			
		PEMELIHARAAN GEDUNG KANTOR DINAS PERHUBUNGAN	kudus	1.00 Pkt	200.000.000			
		PEMBINAAN OJEK SE KABUPATEN KUDUS	kudus	1.00 Pkt	100.000.000			
		SOSIALISASI KESELAMATAN LALU LINTAS ANAK USIA DINI	kudus	1.00 Pkt	200.000.000			
		PEMBINAAN ANGKUTAN UMUM	kudus	1.00 Pkt	100.000.000			
		PENGADAAN PAGAR PENGAMAN JALAN	kudus	1.00 Pkt	200.000.000			
		PENGADAAN MARKA LALU LINTAS	kudus	1.00 Pkt	200.000.000			

Kode	Urusan / Bidang Urusan Pemerintah Daerah dan Program / Kegiatan	Indikator Kinerja Program / Kegiatan	Rencana Tahun 2021				Catatan Penting	Ket.
			Lokasi	Target Capaian Kerja	Pagu Anggaran	Sumber Dana		
1	2	3	4	5	6	7	8	9
		PENGADAAN (RPPJ) RAMBU PETUNJUK JALAN	kudus	1.00 Pkt	200.000.000			
		Penyuluhan keselamatan lalu lintas dan Pemelihan Pelajar Pelopor Keselamatan (PPKJ) LLAJ tingkat Kabupaten	Kec. KOTA, Kel. Purwosari	1 Pkt	100.000.000			
2.09.2.09.01.22.03	Peningkatan Sarana Prasarana LLAJ	Jumlah lokasi / Pekerjaan		3 Pkt	1.000.000.000			
		Pengadaan perlengkapan pendukung pengujian	Kec. KOTA, Kel. Purwosari	1 Pkt	100.000.000			
		Rehab balai pengujian kendaraan bermotor	Kec. KOTA, Kel. Purwosari	1 Pkt	200.000.000			
		Peningkatan area pengujian kendaraan bermotor	Kec. KOTA, Kel. Purwosari	1 Pkt	700.000.000			
2.09.2.09.01.22.05	Peningkatan Keselamatan LLAJ (DAK)	Jumlah lokasi / Pekerjaan		17 Pkt	335.302.000			
		Pengadaan dan pemasangan pagar pengaman - Colo - Dukuh Waringin (44 Meter)	Kec. KOTA, Kel. Purwosari	1 Pkt	70.180.000			
		Pengadaan dan pemasangan pagar pengaman jalan - Dukuh Waringin - Tergo (40 Meter)	Kec. KOTA, Kel. Purwosari	1 Pkt	63.800.000			
		Pengadaan dan pemasangan pagar pengaman jalan - Tergo - Glagah (40 Meter)	Kec. KOTA, Kel. Purwosari	1 Pkt	63.800.000			
		Pengadaan dan pemasangan rambu lalu lintas - Panjang - Peganjaran (6 unit)	Kec. KOTA, Kel. Purwosari	1 Pkt	8.929.800			
		Pengadaan dan pemasangan rambu lalu lintas - Panjang - UKM - (8 unit)	Kec. KOTA, Kel. Purwosari	1 Pkt	11.906.400			
		Pengadaan dan pemasangan rambu lalu lintas - Peganjaran - Klupit (Jl Lingkar) (8 unit)	Kec. KOTA, Kel. Purwosari	1 Pkt	11.906.400			
		Pengadaan dan pemasangan rambu lalu lintas - Colo - Dukuh Waringin (8 unit)	Kec. KOTA, Kel. Purwosari	1 Pkt	11.906.400			
		Pengadaan dan pemasangan rambu lalu lintas - Dawe - Gebog (8 unit)	Kec. KOTA, Kel. Purwosari	1 Pkt	11.906.400			
		Pengadaan dan pemasangan rambu lalu lintas - DAWE- POHDENGKOL(8 unit)	Kec. KOTA, Kel. Purwosari	1 Pkt	11.906.400			
		Pengadaan dan pemasangan rambu lalu lintas - DUKUH WARINGIN - TERGO (8 unit)	Kec. KOTA, Kel. Purwosari	1 Pkt	11.906.400			
		Pengadaan dan pemasangan rambu lalu lintas - POHDENGKOL - DAU - (8 unit)	Kec. KOTA, Kel. Purwosari	1 Pkt	11.906.400			
		Pengadaan dan pemasangan rambu lalu lintas - TERGO - GLAGAH (8 unit)	Kec. KOTA, Kel. Purwosari	1 Pkt	11.906.400			
		Pengadaan dan pemasangan rambu lalu lintas - BESITO - JURANG (8 unit)	Kec. KOTA, Kel. Purwosari	1 Pkt	11.906.400			
		Pengadaan dan pemasangan rambu lalu lintas - GEBOG - MENAWAN (8 unit)	Kec. KOTA, Kel. Purwosari	1 Pkt	11.906.400			
		Biaya Rapat	Kec. KOTA, Kel. Purwosari	60 Org	2.400.000			
		Biaya Perjalanan Dinas	Kec. KOTA, Kel. Purwosari	12 OH	1.200.000			
		Biaya Pengawasan Kegiatan	Kec. KOTA, Kel. Purwosari	1 Pkt	5.928.200			

RENCANA PROGRAM, KEGIATAN OPD YANG DIPERTIMBANGKAN KABUPATEN KUDUS
TINGKAT : RKPD
OPD : 2.10.01 : DINAS KOMUNIKASI DAN INFORMATIKA

Kode	Urusan / Bidang Urusan Pemerintah Daerah dan Program / Kegiatan	Indikator Kinerja Program / Kegiatan	Rencana Tahun 2021				Catatan Penting	Ket.
			Lokasi	Target Capaian Kerja	Pagu Anggaran	Sumber Dana		
1	2	3	4	5	6	7	8	9
2.10.2.10.01.07	**Program pelayanan administrasi umum**							
2.10.2.10.01.07.03	Peningkatan kapasitas sumber daya dan sarana prasarana aparatur	Jumlah lokasi / Pekerjaan		1 Pkt	200.000.000			
		Pelaksanaan Capacity Building bagi pegawai di lingkungan	Kec. ,	1 Pkt	200.000.000			
2.10.2.10.01.19	**Program pengelolaan komunikasi dan informasi publik**							
2.10.2.10.01.19.01	Pengkajian, pengelolaan informasi dan dokumentasi	Jumlah lokasi / Pekerjaan		1 Pkt	19.250.000			
		Penerbitan berkala	Kec. ,	2 Kali	19.250.000			
2.10.2.10.01.19.02	Penguatan SDM, sarana prasarana dan penyebarluasan informasi publik	Jumlah lokasi / Pekerjaan		15 Pkt	10.060.000.000			
		PUBLIKASI CETAK KORAN	Desa Glantengan	1.00 Pkt	200.000.000			
		PUBLIKASI MEDIA ONLINE	Desa Glantengan	1.00 Pkt	200.000.000			
		Penyediaan Publikasi media cetak koran dan majalah	Kec. ,	168 Kali	4.850.000.000			
		Penyediaan Publikasi media elektronik (tv dan radio)	Kec. ,	10 Kali	200.000.000			
		Penyelenggaraan Sosialisasi/dialog interaktif	Kec. ,	2 Kali	60.000.000			
		Pelaksanaan jumpa pers dengan pimpinan dan insan media	Kec. ,	12 Kali	48.000.000			
		Penyebarluasan informasi pembangunan daerah melalui publikasi media tradisional dan fasilitasi FK Metra	Kec. ,	5 Kali	275.000.000			
		Penyediaan koordinasi dan konsultasi	Kec. ,	1 Thn	150.000.000			
		Penyediaan publikasi media online	Kec. ,	240 Kali	1.200.000.000			
		Penyediaan belanja Layanan IMM	Kec. ,	11 Bln	198.000.000			
		Penyediaan publikasi kegiatan Pemkab Kudus(pembuatan kaledoskop dan cd liputan)	Kec. ,	2 Pkt	15.000.000			
		Pengadaan Tempat Baliho	Kec. ,	3 Titik	525.000.000			
		Pengadaan Sarana dan prasarana pendukung peralatan studio, sarana dan prasarana pendukung dokumentasi dan publikasi(pemancar radio, microphone,gimbal stabilizer,kamera,lensa, pc unit/komputer PC, laptop,ipad,hardish external	Kec. ,	10 Unit	489.000.000			
		Pengadaan Videotron dengan kelengkapannya	Kec. ,	1 Pkt	1.500.000.000			
		Pelaksanaan Press Tour	Kec. ,	1 Pkt	150.000.000			
2.10.2.10.01.20	**Program pengembangan teknologi dan sistem informasi**							
2.10.2.10.01.20.01	Pengelolaan dan pengembangan jaringan komunikasi dan informasi	Jumlah lokasi / Pekerjaan		11 Pkt	3.550.000.000			
		Pembelian lisensi VMWARE	Kec. ,	1 Pkt	250.000.000			
		Pengadaan alat penunjang pemeliharaan jaringan komunikasi data	Kec. ,	1 Pkt	50.000.000			
		Pengadaan Dell EMC Switch Manageable	Kec. ,	2 Unit	200.000.000			
		Pengadaan All In One PC	Kec. ,	2 Unit	50.000.000			
		Pengadaan Genset (450 kVA)	Kec. ,	1 Pkt	1.000.000.000			
		Pengadaan Smart TV	Kec. ,	1 Unit	50.000.000			
		Pembangunan Tower Triangle Repeater HT	Kec. ,	1 Pkt	50.000.000			
		Pengadaan Repeater	Kec. ,	1 Pkt	150.000.000			
		Pengadaan HT dan radio rig	Kec. ,	1 Pkt	50.000.000			

Kode	Urusan / Bidang Urusan Pemerintah Daerah dan Program / Kegiatan	Indikator Kinerja Program / Kegiatan	Rencana Tahun 2021				Catatan Penting	Ket.
			Lokasi	Target Capaian Kerja	Pagu Anggaran	Sumber Dana		
1	2	3	4	5	6	7	8	9
		Pengembangan jaringan fiber optik	Kec. ,	1 Pkt	1.500.000.000			
		Penyusunan DED fiber optik desa/kelurahan	Kec. ,	1 Pkt	200.000.000			
2.10.2.10.01.20.02	Pengelolaan dan pengembangan sumber daya komunikasi dan sistem informasi	Jumlah lokasi / Pekerjaan		5 Pkt	368.200.000			
		Penyediaan perangkat lunak legal	Kec. ,	1 Pkt	100.400.000			
		Penyusunan Blueprint integrasi sistem	Kec. ,	1 Pkt	57.400.000			
		Pengadaan laptop core i7	Kec. ,	2 Unit	60.400.000			
		Penyusunan dokumen rencana induk SPBE	Kec. ,	1 Pkt	100.000.000			
		Pemeliharaan aplikasi	Kec. ,	2 aplikasi	50.000.000			
2.14.2.10.01.15	**Program pengembangan data/informasi/statistik daerah**							
2.14.2.10.01.15.09	Penyusunan dan pengumpulan data dan statistik sektoral	Jumlah lokasi / Pekerjaan		2 Pkt	259.250.000			
		Penyusunan data/Buku Statistik Sektoral	Kec. ,	2 Pkt	177.300.000			
		Penyusunan data/buku statistik daerah/DDA/PDRB	Kec. ,	1 Pkt	81.950.000			
2.15.2.10.01.16	**Program pengelolaan persandian**							
2.15.2.10.01.16.01	Pengelolaan persandian	Jumlah lokasi / Pekerjaan		2 Pkt	900.000.000			
		Pengadaan web application firewall	Kec. ,	1 Pkt	700.000.000			
		Pengadaan Software Security Assesment	Kec. ,	1 Pkt	200.000.000			

RENCANA PROGRAM, KEGIATAN OPD YANG DIPERTIMBANGKAN KABUPATEN KUDUS
TINGKAT : RKPD
OPD : 2.16.01 : DINAS KEBUDAYAAN DAN PARIWISATA

Kode	Urusan / Bidang Urusan Pemerintah Daerah dan Program / Kegiatan	Indikator Kinerja Program / Kegiatan	Rencana Tahun 2021				Catatan Penting	Ket.
			Lokasi	Target Capaian Kerja	Pagu Anggaran	Sumber Dana		
1	2	3	4	5	6	7	8	9
2.16.2.16.01.07	**Program pelayanan administrasi umum**							
2.16.2.16.01.07.01	Peningkatan sistem perencanaan, evaluasi dan pelaporan capaian kinerja	Jumlah lokasi / Pekerjaan		11 Pkt	2.210.000.000			
		BANTUAN PERALATAN KETOPRAK LANGEN MARSUDI BUDOYO	Kec. UNDAAN, Berugenjang	1.00 Pkt	20.000.000			
		Pengadaan Perahu/kapal	Ngemplak, embung desa	25.00 Unit	500.000.000			
		Pengadaan Seperangkat Gamelan Desa Undaan lor RT. 07 RW. 02 Kec. Undaan	Undaan Lor	1.00 Set	300.000.000			
		PENGADAAN ALAT REBANA DAN SERAGAM REBANA GANG 31 DESA UNDAAN LOR (HIBAH)	Kec. UNDAAN, Undaan Lor	1.00 Pkt	15.000.000			
		Pengadaan Peralatan Sarana Prasarana Seni dan Budaya Desa Kutuk	Kec. UNDAAN, Kutuk	1.00 Pkt	500.000.000			
		BANTUAN PANGGUNG OM MAHEZWARA CITRA MUSIK KUTUK	Kec. UNDAAN, Kutuk	1.00 Pkt	80.000.000			
		BANTUAN PANGGUNG DAN PERALATAN KETOPRAK PANJIANOM KUTUK	Kec. UNDAAN, Kutuk	1.00 Pkt	200.000.000			
		Festival Ampyang Maulid	Loram Kulon	1.00 Tradisi	200.000.000			
		pengadaan alat kesenian tradisional (gamelan)	desa banget	1.00 Pkt	350.000.000			
		BANTUAN GRUP BARONGAN ALAS PURWO	Kec. KOTA, Kel. Purwosari	1.00 Pkt	20.000.000			
		HIBAH BARONGAN CANDI MULYO DESA SINGOCANDI	Kec. KOTA, Singocandi	1.00 Pkt	25.000.000			
2.16.2.16.01.07.03	Peningkatan kapasitas sumber daya dan sarana prasarana aparatur	Jumlah lokasi / Pekerjaan		6 Pkt	455.000.000			
		Belanja Pengadaan Fungingasi	Kec. ,	1 Pkt	30.000.000			
		Belanja Pengadaan Peralatan Ekskavasi	Kec. ,	4 Bh	60.000.000			
		Belanja Pengadaan Peralatan Dokumentasi	Kec. ,	2	15.000.000			
		Belanja Pengadaan Personal Komputer	Kec. ,	5 Bh	50.000.000			
		Belanja Rehab Sedang/Berat Gedung Kantor	Kec. ,	1 Pkt	200.000.000			
		Bimbingan Teknis Pengelolaan Keuangan	Kec. ,	1 Kgt	100.000.000			
2.16.2.16.01.19	**Program pengembangan dan pengelolaan kekayaan budaya dan cagar budaya**							
2.16.2.16.01.19.01	Pembinaan dan pengembangan kesenian dan kebudayaan daerah	Jumlah lokasi / Pekerjaan		5 Pkt	117.000.000			
		PELATIHAN VIDEOGRAPHER	DESA PASURUHAN KIDUL RT 02 RW 02 KECAMATAN JATI KABUPATEN KUDUS	10.00 Org	20.000.000			
		Kirab Budaya Desa Kaliwungu	Kec. KALIWUNGU, Kaliwungu	2 Kgt	20.000.000			
		Sosialisasi Warisan Budaya Tak Benda	Kec. ,	1 Pkt	15.000.000			
		Seminar Dialeg Kudus	Kec. ,	1 Pkt	15.000.000			
		Lomba-lomba Seni	Kec. ,	3 Kelpk	47.000.000			
2.16.2.16.01.19.02	Pengelolaan dan pengembangan pelestarian peninggalan sejarah, museum dan purbakala	Jumlah lokasi / Pekerjaan		7 Pkt	3.980.000.000			
		Pengadaan Tanah untuk Museum Purbakala Situs Patiayam	Kec. ,	1 Pkt	3.000.000.000			

Kode	Urusan / Bidang Urusan Pemerintah Daerah dan Program / Kegiatan	Indikator Kinerja Program / Kegiatan	Rencana Tahun 2021				Catatan Penting	Ket.
			Lokasi	Target Capaian Kerja	Pagu Anggaran	Sumber Dana		
1	2	3	4	5	6	7	8	9
		Festival Cagar Budaya Kabupaten Kudus	Kec. ,	1 Kgt	150.000.000			
		Lomba Lintas Medan Jelajah Purba Patiayam	Kec. ,	1 Kgt	275.000.000			
		Lomba Vokal Group Lagu Cagar Budaya	Kec. ,	1 Kgt	50.000.000			
		Pengidentifikasian Cagar Budaya Kabupaten Kudus	Kec. ,	1 Kgt	25.000.000			
		Rehab Eks Kawedanan Tenggeles menjadi Rumah Budaya	Kec. ,	1 Pkt	400.000.000			
		Pengadaan Kendaraan Roda Dua Lintas Medan	Kec. ,	2 Unit	80.000.000			
2.16.2.16.01.19.03	Operasional Pengelolaan UPTD Museum dan Taman Budaya	Jumlah lokasi / Pekerjaan		5 Pkt	10.763.154.000			
		Pengadaan Alat-alat Kantor	Kec. ,	20 Unit	162.704.000			
		Pengadaan Bangunan Gedung Museum Purbakala Situs Patiayam	Kec. ,	1 Pkt	5.825.000.000			
		Pengadaan Bangunan Gedung Pertemuan Terbuka Museum Kretek, Taman Selfie, Drainase, Pavingisasi Halaman, Rehab Ember Tumpah, Mini Movie 6D,	Kec. ,	1 Pkt	2.290.000.000			
		Pemeliharaan Bangunan Gedung Museum Kretek	Kec. ,	1 Pkt	92.450.000			
		Pengadaan Panggung Kesenian Terbuka, Ruang Gamelan, Tribun Penonton, Kios Kuliner, Kantor Pengelola, Pos Penjaga dan Wisma Seniman di Taman Budaya Sosrokartono	Kec. ,	1 Pkt	2.393.000.000			
2.16.2.16.01.19.04	Operasional Pengelolaan UPTD Museum dan Taman Budaya (DAK)	Jumlah lokasi / Pekerjaan		8 Pkt	1.200.000.000			
		Kajian Koleksi	Kec. ,	2 Bln	100.000.000			
		Konservasi Koleksi	Kec. ,	8 Kgt	180.000.000			
		Belajar di Museum	Kec. ,	800 Org	140.000.000			
		Pekan Raya Museum	Kec. ,	100 Org	120.000.000			
		Lomba Film Pendek Ayo Ke Museum	Kec. ,	100 Org	125.000.000			
		Reklame media cetak dan elektronik	Kec. ,	6 Kgt	100.000.000			
		Pameran Koleksi	Kec. ,	2 Kgt	195.000.000			
		Pemeliharaan Musem	Kec. ,	8 Bln	240.000.000			
3.02.2.16.01.18	**Program peningkatan dan pengembangan pariwisata**							
3.02.2.16.01.18.01	Peningkatan dan pengembangan destinasi pariwisata	Jumlah lokasi / Pekerjaan		16 Pkt	18.500.000.000			
		Pembangunan Parkir Wisata Colo	Kec. DAWE, Colo	1 Pkt	5.000.000.000			
		Peningkatan Sarpras Wisata di Desa Wonosoco	Kec. UNDAAN, Wonosoco	1 Pkt	1.000.000.000			
		Pembangunan Panggung Taman Desa	Kec. UNDAAN, Wates	1 Pkt	100.000.000			
		Pembangunan Embung Menjadi Obyek Wisata	Kec. UNDAAN, Ngemplak	1 Pkt	2.000.000.000			
		Pengembangan Wisata Alam Klaling Bendungan Logung	Kec. JEKULO, Klaling	1 Pkt	500.000.000			
		Rehabilitasi Landasan akses di Terminal Wisata Colo	Kec. ,	1 Pkt	200.000.000			
		pembangunan pagar dan penataan lingkungan colo	Kec. ,	1 Pkt	100.000.000			
		Rehabilitasi Villa Colo	Kec. ,	1 Pkt	700.000.000			
		Pembagunan Talud / Senderan di Terminal Wisata Colo	Kec. ,	1 Pkt	500.000.000			
		Pembangunan TIC	Kec. ,	1 Pkt	250.000.000			
		Revitalisasi Taman Lampion	Kec. ,	1 Pkt	300.000.000			

Kode	Urusan / Bidang Urusan Pemerintah Daerah dan Program / Kegiatan	Indikator Kinerja Program / Kegiatan	Rencana Tahun 2021				Catatan Penting	Ket.
			Lokasi	Target Capaian Kerja	Pagu Anggaran	Sumber Dana		
1	2	3	4	5	6	7	8	9
		Pengadaan Tanah untuk Zona wisata 1 Logung	Kec. ,	1 Pkt	7.200.000.000			
		Penyusunan Rencana Detil Pembangunan Destinasi Pariwisata Kabupaten (DPK) Pusat Kota dan Sekitarnya	Kec. ,	1 Pkt	150.000.000			
		Penyusunan Rencana Detil Pembangunan Destinasi Pariwisata Kabupaten (DPK) Patiayam dan Sekitarnya	Kec. ,	1 Pkt	150.000.000			
		Penyusunan Rencana Detil Pembangunan Destinasi Pariwisata Kabupaten (DPK) Gunung Muria dan Sekitarnya	Kec. ,	1 Pkt	200.000.000			
		Penyusunan Rencana Detil Pembangunan Destinasi Pariwisata Kabupaten (DPK) Wonosoco dan Sekitarnya	Kec. ,	1 Pkt	150.000.000			
3.02.2.16.01.18.04	Peningkatan dan Pengembangan Promosi Pariwisata	Jumlah lokasi / Pekerjaan		39 Pkt	7.050.000.000			
		Pembuatan Booklet, Leaflet dan Pamflet	Kec. ,	1 Pkt	150.000.000			
		Pembuatan Kalender Event	Kec. ,	1 Pkt	100.000.000			
		Pembuatan Banner Promosi Pariwisata di Hotel dan Restoran	Kec. ,	20 Pkt	100.000.000			
		Media Placement (TV, Sosial Media & Baliho)	Kec. ,	1 Pkt	300.000.000			
		Borobudur International Festival	Kec. ,	1 Pkt	150.000.000			
		Pameran GWBN (Gebyar Wisata dan Budaya Nusantara)	Kec. ,	1 Pkt	150.000.000			
		Pameran Produk Unggulan	Kec. ,	1 Pkt	100.000.000			
		MICE Event	Kec. ,	1 Pkt	200.000.000			
		Festival Dolanan Anak di Daya Tarik Wisata	Kec. ,	1 Pkt	100.000.000			
		Jeep Adventure	Kec. ,	1 Pkt	100.000.000			
		Fashion On The Street	Kec. ,	1 Pkt	150.000.000			
		Festival Kopi Muria	Kec. ,	1 Pkt	300.000.000			
		Kudus Culinary & Fashion Festival	Kec. ,	1 Pkt	150.000.000			
		Festival Desa Wisata Tingkat Jateng	Kec. ,	1 Pkt	150.000.000			
		Diksar Saka Pariwisata	Kec. ,	1 Pkt	100.000.000			
		Lomba Konvensi dan Apresiasi Pokdarwis tk Jateng	Kec. ,	1 Pkt	150.000.000			
		Penyelenggaraan dan Pengiriman Festival Jamu & Kuliner Jateng 2021	Kec. ,	1 Pkt	250.000.000			
		Tuan Rumah Penyelenggaraan Pemilihan Mas Mbak Jateng 2021	Kec. ,	1 Pkt	250.000.000			
		Roadshow promosi pariwisata di luar jateng	Kec. ,	1 Pkt	1.000.000.000			
		Kudus Fun Bike	Kec. ,	1 Pkt	200.000.000			
		Promosi Pariwisata di Maerokoco	Kec. ,	1 Pkt	150.000.000			
		Kudus Marathon	Kec. ,	1 Pkt	200.000.000			
		Pembuatan Video Profil Pariwisata dan Iklan TVC	Kec. ,	1 Pkt	150.000.000			
		Festival Rebo Wekasan	Kec. ,	1 Pkt	75.000.000			
		Festival Jenang Tebokan	Kec. ,	1 Pkt	75.000.000			
		Festival Ampyang Maulid	Kec. ,	1 Pkt	75.000.000			
		Festival Haul Mbah Rogomoyo	Kec. ,	1 Pkt	75.000.000			
		Festival Resik-resik Sendang Dewot	Kec. ,	1 Pkt	75.000.000			
		Festival Wiwit Kopi	Kec. ,	1 Pkt	75.000.000			
		Festival Kupatan Bulusan	Kec. ,	1 Pkt	75.000.000			
		Festival Patiayam	Kec. ,	1 Pkt	75.000.000			

Kode	Urusan / Bidang Urusan Pemerintah Daerah dan Program / Kegiatan	Indikator Kinerja Program / Kegiatan	Rencana Tahun 2021				Catatan Penting	Ket.
			Lokasi	Target Capaian Kerja	Pagu Anggaran	Sumber Dana		
1	2	3	4	5	6	7	8	9
		Festival Sedekah Kubur Raden Bagus Rinangku dan Raden Ayu Dewi Nawangsih	Kec. ,	1 Pkt	75.000.000			
		Festival Ngunduh Duren dan Ace	Kec. ,	1 Pkt	75.000.000			
		Festival Maulidan Jawiyan	Kec. ,	1 Pkt	75.000.000			
		Festival 1 Suro di Rahtawu	Kec. ,	1 Pkt	200.000.000			
		Festival Munjung Wong Tuwo	Kec. ,	1 Pkt	75.000.000			
		Penyelenggaraan Konser Musik Tahun Baru	Kec. ,	1 Pkt	300.000.000			
		Pembuatan Website & Aplikasi Pariwisata	Kec. ,	1 Pkt	250.000.000			
		Pameran Pariwisata di Luar Jawa Tengah	Kec. ,	6 Kgt	750.000.000			
3.02.2.16.01.18.06	Operasional Pengelolaan UPTD Pengelola Obyek Wisata	Jumlah lokasi / Pekerjaan		45 Pkt	3.154.140.000			
		Rehab Pagar Taman Ria	Kec. ,	1 Pkt	200.000.000			
		Belanja Modal Pengadaan Kontruksi Jaringan Air	Kec. ,	1 Pkt	200.000.000			
		Rehab Mushola, Graha Muria, Aula, Bangsal, Villa dan Halaman Depan Graha Muria	Kec. ,	1 Pkt	600.000.000			
		Belanja Modal pengadaan Instalasi Listrik dan Telepon	Kec. ,	1 Pkt	200.000.000			
		Rehab Waterpool, Mushola, Pagar depan, Kandang Rusa, Kandang Burung, Kolam ikan	Kec. ,	1 Pkt	500.000.000			
		Pembuatan Kamar Mandi, Sumur, Sapiten Tugu Identitas	Kec. ,	1 Pkt	150.000.000			
		Belanja Modal Pengadaan Becak Motor Sampah	Kec. ,	1 Unit	65.000.000			
		Belanja Modal Pengadaan Sepeda Motor	Kec. ,	2 Unit	60.000.000			
		Belanja Modal Pengadaan Mobil	Kec. ,	1 Unit	450.000.000			
		Belanja Modal Pengadaan Komputer/ PC	Kec. ,	2 Unit	30.000.000			
		Belanja Modal Pengadaan Note Book	Kec. ,	2 Unit	28.000.000			
		Mic wireless	Kec. ,	4 Bh	2.500.000			
		Pengadaan Sound System	Kec. ,	2 Unit	15.000.000			
		Pengadaan Kipas Angin	Kec. ,	8 Bh	4.000.000			
		Pengadaan AC Split Panasonic 1 PK	Kec. ,	20 Bh	60.000.000			
		Gorden	Kec. ,	100 M	70.000.000			
		Tempat Handuk	Kec. ,	10 Bh	1.500.000			
		Bed cover Putih	Kec. ,	45 Bh	25.000.000			
		Sprei Kasur , arung Bantal Guling kain Katun putih	Kec. ,	45 Set	22.500.000			
		Guling Bahan katun Isi Dacron	Kec. ,	45 Bh	7.000.000			
		Springbed 180 x 200 cm	Kec. ,	18 Bh	45.000.000			
		Bantal Bahan katun isi Dacron	Kec. ,	90 Bh	14.000.000			
		Springbed 100 x 200 cm	Kec. ,	35 Bh	55.000.000			
		Kursi Lipat FTR 501	Kec. ,	100 Bh	35.000.000			
		Meja Konsumsi/ Meja Panjang ukuran 300 x 200x 75 cm	Kec. ,	4 Bh	40.000.000			
		Pengadaan Tutup Gelas	Kec. ,	5 Lsn	250.000			
		Pengadaan Asbak	Kec. ,	10 Unit	860.000			
		Pengadaan Rak Piring	Kec. ,	1 Unit	2.500.000			

Kode	Urusan / Bidang Urusan Pemerintah Daerah dan Program / Kegiatan	Indikator Kinerja Program / Kegiatan	Rencana Tahun 2021				Catatan Penting	Ket.
			Lokasi	Target Capaian Kerja	Pagu Anggaran	Sumber Dana		
1	2	3	4	5	6	7	8	9
		Pengadaan Mangkuk Makan Lambang Pemda Warna Kuning Emas	Kec. ,	5 Lsn	2.500.000			
		Pengadaan Gelas Bening Polos Kristal	Kec. ,	5 Lsn	950.000			
		Pengadaan Gelas Kaki	Kec. ,	5 Lsn	2.500.000			
		Pengadaan Lepek Cangkir makan Lambang Pemda Warna kuning Emas	Kec. ,	5 Lsn	2.000.000			
		Pengadaan Cangkir Makan Lambang Pemda Warna Kuning emas	Kec. ,	5 Lsn	2.000.000			
		Pengadaan Garpu Besar	Kec. ,	5 Lsn	1.500.000			
		Pengadaan sendok makan	Kec. ,	5 Lsn	1.500.000			
		Pengadaan Piring Makan Lambang Pemda Warna Kuning Emas	Kec. ,	5 Lsn	5.000.000			
		Pengadaan Dispenser	Kec. ,	5 Unit	2.500.000			
		Pengadaan Lemari Es 2 Pintu	Kec. ,	1 Unit	15.000.000			
		Pengadaan Kompor gas Tungku 3	Kec. ,	1 Unit	3.800.000			
		Belanja Modal Pengaaan Handycam	Kec. ,	1 Unit	15.100.000			
		Belanja Modal Pengadaan kamera Digital SLR	Kec. ,	1 Unit	15.300.000			
		Belanja Modal pengadaan LCD	Kec. ,	2 Unit	65.400.000			
		Belanja Modal Pengadaan Printer	Kec. ,	4 Unit	4.500.000			
		Belanja Modal pengadaan UPS	Kec. ,	2 Unit	6.000.000			
		Pemeliharaan dan opersional di taman krida	Kec. ,	1 Thn	125.480.000			
3.02.2.16.01.18.07	Peningkatan dan Pengembangan Promosi Pariwisata (DAK)	Jumlah lokasi / Pekerjaan		11 Pkt	961.404.000			
		Pelatihan Tata Kelola Destinasi Pariwisata	Kec. ,	1 Kgt	116.500.000			
		Pelatihan Manajemen Homestay/pondok wisata/rumah wisata	Kec. ,	1 Kgt	116.500.000			
		Pelatihan pemandu wisata trekking	Kec. ,	1 Kgt	88.175.000			
		Pelatihan pemandu wisata caving/susur goa	Kec. ,	1 Kgt	88.175.000			
		Pelatihan pemandu wisata themepark	Kec. ,	1 Kgt	88.175.000			
		Pelatihan pemandu wisata outbond	Kec. ,	1 Kgt	88.175.000			
		Pelatihan pemandu wisata ecopark	Kec. ,	1 Kgt	88.175.000			
		Pelatihan pemandu wisata kuliner dan belanja	Kec. ,	1 Kgt	88.175.000			
		Pelatihan pemandu wisata tematik	Kec. ,	1 Kgt	88.175.000			
		Pelatihan pemandu wisata perdesaan dan perkotaan	Kec. ,	1 Kgt	88.175.000			
		supporting kit	Kec. ,	1 Kgt	23.004.000			

RENCANA PROGRAM, KEGIATAN OPD YANG DIPERTIMBANGKAN KABUPATEN KUDUS
TINGKAT : RKPD
OPD : 3.03.01 : DINAS PERTANIAN DAN PANGAN

Kode	Urusan / Bidang Urusan Pemerintah Daerah dan Program / Kegiatan	Indikator Kinerja Program / Kegiatan	Rencana Tahun 2021				Catatan Penting	Ket.
			Lokasi	Target Capaian Kerja	Pagu Anggaran	Sumber Dana		
1	2	3	4	5	6	7	8	9
2.03.3.03.01.16	**Program Peningkatan Ketahanan Pangan**							
2.03.3.03.01.16.22	Peningkatan Mutu dan Keamanan Pangan	Jumlah lokasi / Pekerjaan		1 Pkt	25.000.000			
		Pertanian masuk sekolah	Dinas Pertanian dan Pangan	1 Pkt	25.000.000			
2.03.3.03.01.16.37	Pengelolaaan ketersediaan dan distribusi pangan	Jumlah lokasi / Pekerjaan		9 Pkt	3.955.000.000			
		Pendampingan family farming	Dinas Pertanian dan Pangan	1 Pkt	25.000.000			
		Perencanaan, Pengawasan dan administrasi kegiatan	Kec. ,	1 Pkt	30.000.000			
		Pembangunan pagar, lantai jemur dan kamar mandi lumbung pangan	Kec. ,	10 Lok	2.000.000.000			
		Penuyusunan NA Pengelolaaan cadangan pangan	Kec. ,	1 Pkt	50.000.000			
		pembangunan selep padi	desa kaliwunu	1.00 Set	300.000.000			
		pembnguan tempat pengeringan padi	desa kaliwungu	1.00 Unit	500.000.000			
		Pembangunan Pagar dan Tempat Penjemuran Gudang Ketahanan Pangan	Desa Kalirejo Kecamatan Undaan	450.00 M3	250.000.000			
		Pengadaan Ricemil / Selep Padi	Desa Kalirejo Kecamatan Undaan	60.00 M3	300.000.000			
		Optimalisasi Fungsi Lumbung	Desa Golantepus	1.00 Unit	500.000.000			
3.01.3.03.01.30	**Program pembinaan dan pengembangan budidaya perikanan**							
3.01.3.03.01.30.01	Peningkatan dan pengembangan produksi perikanan	Jumlah lokasi / Pekerjaan		32 Pkt	3.960.000.000			
		PENGADAAN BIOFLOG IKAN LELE DAN NILA GAPOKTAN JATI MAKMUR JATI KULON	Kec. JATI, Jati Kulon	1.00 Pkt	100.000.000			
		pelatihan dan ternak lele	desa sidorekso	1.00 Pkt	25.000.000			
		BANTUAN POKTAN BUDIDAYA IKAN NGUDI MULYO	Kec. UNDAAN, Kutuk	1.00 Pkt	100.000.000			
		Pengelolaan Bantuan Benih Ikan Lele	Desa Hadiwarno RW. 4 RW. 3	1.00 Pkt	10.000.000			
		Pengelolaan Benih Ikan Lele	Ds Hadiwarno	1.00 Pkt	10.000.000			
		Hibah rehab/pembangunan kolam permanen kelompok Argo Mino Desa Rahtawu Kec. Gebog	kelompok Argo Mino	1 Pkt	45.000.000			
		Perencanaan, Pengawasan dan administrasi kegiatan	Kec. ,	1 Pkt	50.000.000			
		Hibah pakan ikan untuk kolam permanen kelompok Cendono Songo Desa Cendono Kec Dawe	Kec. DAWE, Cendono	1 Pkt	9.000.000			
		Hibah pakan ikan untuk kolam permanen kelompok remaja asri ds jurang kec gebog	Kec. GEBOG, Jurang	1 Pkt	9.000.000			
		Hibah pakan ikan untuk kolam permanen kelompok Putri Duyung Desa Lau Kec Dawe	Kec. DAWE, Lau	1 Pkt	9.000.000			
		Restocking Benih	Kab. Kudus	200000 Ekor	60.000.000			
		Hibah ke Masyarakat berupa Calon Induk Lele	Pokdakan Barokah	1 Pkt	15.000.000			
		Hibah ke Masyarakat berupa Calon Induk Lele	Pokdakan Mina Abadi	1 Pkt	15.000.000			
		Hibah ke Masyarakat berupa Calon Induk Lele	Pokdakan Sumber Lele	1 Pkt	15.000.000			
		Hibah ke Masyarakat berupa Calon Induk Lele	Pokdakan Mina Moncer	1 Pkt	15.000.000			

Kode	Urusan / Bidang Urusan Pemerintah Daerah dan Program / Kegiatan	Indikator Kinerja Program / Kegiatan	Rencana Tahun 2021				Catatan Penting	Ket.
			Lokasi	Target Capaian Kerja	Pagu Anggaran	Sumber Dana		
1	2	3	4	5	6	7	8	9
		Hibah ke Masyarakat berupa Calon Induk Lele	Pokdakan Mina Hayati	1 Pkt	15.000.000			
		Hibah pakan ikan untuk kolam permanen kelompok Argo Mino Desa Rahtawu Kec. Gebog	kelompok Argo Mino	1 Pkt	9.000.000			
		Hibah benih nila untuk kolam permanen kelompok Argo Mino Desa Rahtawu Kec. Gebog	kelompok Argo Mino	1 Pkt	6.000.000			
		Pembangunan ruang edukasi perikanan	Kec. ,	1 Pkt	1.000.000.000			
		Pembangunan kolam pemijahan BBI Hadipolo	Kec. ,	1 Pkt	200.000.000			
		Pengadaan peralatan BBI Margorejo	Kec. ,	1 Pkt	200.000.000			
		Hibah rehab/pembangunan kolam permanen kelompok remaja asri ds. jurang kec. gebog	Kec. GEBOG, Jurang	1 Pkt	45.000.000			
		Hibah rehab/pembangunan kolam permanen kelompok Putri Duyung Desa Lau Kec Dawe	Kec. DAWE, Lau	1 Pkt	45.000.000			
		Hibah rehab/pembangunan kolam permanen kelompok Cendono Songo Desa Cendono Kec Dawe	Kec. DAWE, Cendono	1 Pkt	45.000.000			
		Hibah benih lele untuk kolam permanen kelompok remaja asri ds jurang kec gebog	Kec. GEBOG, Jurang	1 Pkt	6.000.000			
		Hibah benih lele untuk kolam permanen kelompok Putri Duyung Desa Lau Kec Dawe	Kec. DAWE, Lau	1 Pkt	6.000.000			
		Hibah benih lele untuk kolam permanen kelompok Cendono Songo Desa Cendono Kec Dawe	Kec. DAWE, Cendono	1 Pkt	6.000.000			
		Pembangunan Kolam Tangkap BBI Margorejo	BBI Margorejo	1 Pkt	1.000.000.000			
		Pembangunan Pagar BBI Margorejo	BBI Margorejo	1 Pkt	500.000.000			
		Hibah kepada masyarakat berupa benih ikan nila dan karper	Pokdakan Berkah Siombo	50000 Ekor	15.000.000			
		Pembangunan Jalan Usaha Tambak	Pokdakan Mina Sejahtera Abadi	1 Pkt	300.000.000			
		Pengadaan alat - alat laboratorium (test kit kualitas air dan tabung oksigen)	Dinas Pertanian dan Pangan	1 Pkt	75.000.000			
3.01.3.03.01.30.03	Pengelolaan dan Pemasaran Produksi Perikanan	Jumlah lokasi / Pekerjaan		16 Pkt	1.065.000.000			
		Hibah Kendaraan Roda Tiga untuk Pemasaran Hasil Perikanan	Kec. UNDAAN, Kalirejo	1 Unit	30.000.000			
		Hibah Peralatan Pengolahan Hasil Perikanan	Kec. JEKULO, Bulung Cangkring	1 Pkt	150.000.000			
		Hibah Kendaraan Roda Tiga untuk Pemasaran Hasil Perikanan	Kec. BAE, Gondangmanis	1 Unit	15.000.000			
		Hibah Kendaraan Roda Tiga untuk Pemasaran Hasil Perikanan	Kec. UNDAAN, Lambangan	1 Unit	30.000.000			
		Perencanaan, Pengawasan dan administrasi kegiatan	Kec. ,	1 Pkt	30.000.000			
		Hibah Kendaraan Roda Tiga untuk Pemasaran Hasil Perikanan	Kec. UNDAAN, Kalirejo	1 Unit	30.000.000			
		Hibah Peralatan Pengolahan Hasil Perikanan	Kec. KALIWUNGU, Garung Lor	1 Pkt	15.000.000			
		Hibah Kendaraan Roda Tiga untuk Pemasaran Hasil Perikanan	Kec. UNDAAN, Kalirejo	1 Unit	30.000.000			
		Hibah Peralatan Pengolahan Hasil Perikanan	Kec. JATI, Loram Wetan	1 Pkt	15.000.000			
		Hibah Peralatan Pengolahan Hasil Perikanan	Kec. KOTA, Kramat	1 Pkt	15.000.000			
		Hibah Peralatan Pengolahan Hasil Perikanan	Kec. MEJOBO, Gulang	1 Pkt	15.000.000			
		Hibah Pembangunan Bangsal Pengolahan Hasil Perikanan	Kec. DAWE, Cendono	1 Pkt	150.000.000			
		Hibah Pembangunan Bangsal Pengolahan Hasil Perikanan	Kec. KOTA, Langgardalem	1 Pkt	150.000.000			
		Hibah Pembangunan Bangsal Pengolahan Hasil Perikanan	Kec. UNDAAN, Kalirejo	1 Pkt	150.000.000			
		Hibah Pembangunan Bangsal Pengolahan Hasil Perikanan	Kec. UNDAAN, Kalirejo	1 Pkt	150.000.000			
		Sekolah Lapang Pengolahan Hasil Perikanan	Kec. ,	45 Org	90.000.000			
3.03.3.03.01.07	**Program pelayanan administrasi umum**							

Kode	Urusan / Bidang Urusan Pemerintah Daerah dan Program / Kegiatan	Indikator Kinerja Program / Kegiatan	Rencana Tahun 2021				Catatan Penting	Ket.
			Lokasi	Target Capaian Kerja	Pagu Anggaran	Sumber Dana		
1	2	3	4	5	6	7	8	9
3.03.3.03.01.07.03	Peningkatan kapasitas sumber daya dan sarana prasarana aparatur	Jumlah lokasi / Pekerjaan		10 Pkt	2.575.000.000			
		Pengadaan sepeda motor operasional	Kec. ,	5 Unit	100.000.000			
		Pengadaan mobil operasional:	Kec. ,	4 Unit	1.350.000.000			
		Rehab pagar dan taman, pemasangan paving gedung sekretariat	Kec. ,	1 Pkt	125.000.000			
		Rehab kantor bidang perikanan	Kec. ,	1 Pkt	200.000.000			
		Pembuatan tempat parkir sekretariat, peternakan, ketahanan pangan, atap gudang KJF	Kec. ,	1 Pkt	200.000.000			
		Rehab dapur, ruang arsip/gudang dan pemasangan awneng teras belakang	Kec. ,	1 Pkt	150.000.000			
		Pengadaan komputer dan printer/scanner	Kec. ,	10 Unit	90.000.000			
		Pengadaan LCD, fix screen/layar tetap di aula, sound sistem aula dan ruangan dan lapangan apel	Kec. ,	1 Pkt	100.000.000			
		Pengecatan gedung kantor	Kec. ,	1 Pkt	50.000.000			
		Pengadaan Drone	Dinas Pertanian dan Pangan	2 Unit	210.000.000			
3.03.3.03.01.27	**Program Peningkatan Produksi dan Sarana Prasarana Pertanian/Perkebunan**							
3.03.3.03.01.27.01	Peningkatan produksi tanaman pangan	Jumlah lokasi / Pekerjaan		3 Pkt	225.000.000			
		Pelatihan Pembibitan Tanaman	Getassrabi	1.00 Pkt	25.000.000			
		HIBAH GAPOKTAN JATI MAKMUR JATI KULON TANAMAAN ANGGUR	Kec. JATI, Jati Kulon	1.00 Pkt	100.000.000			
		FASILITASI KEGIATAN KTNA KABUPATEN KUDUS	Kec. KALIWUNGU, Sidorekso	0.00 Pkt	100.000.000			
3.03.3.03.01.27.02	Peningkatan produksi tanaman perkebunan	Jumlah lokasi / Pekerjaan		4 Pkt	110.000.000			
		Hibah pupuk ZA untuk intensifikasi tebu	Kec. DAWE, Cranggang	5000 Kg	22.000.000			
		Hibah pupuk ZA untuk intensifikasi tebu	Kec. JEKULO, Sadang	10000 Kg	44.000.000			
		Hibah pupuk ZA untuk intensifikasi tebu	Kec. JEKULO, Gondoharum	5000 Kg	22.000.000			
		Hibah pupuk ZA untuk intensifikasi tebu	Kec. KALIWUNGU, Prambatan Kidul	5000 Kg	22.000.000			
3.03.3.03.01.27.03	Peningkatan sarana dan prasarana produksi pertanian/perkebunan	Jumlah lokasi / Pekerjaan		245 Pkt	218.601.275.000			
		PENGECORAN JUT BLOK SIDOREJO DESA PLADEN	Kec. JEKULO, Pladen	1.00 Pkt	200.000.000			
		PEMBANGUNAN JUT BLOK MODANGREJO	Kec. UNDAAN, Wonosoco	1.00 Pkt	200.000.000			
		Pengerasan Jalan Usaha Tani	Jalan Conge - Boto Lor (Depan MAN 01 Kudus)	6000.00 M2	300.000.000			
		betonisasi jalan srimulyo - makam	blok petak pertanian sri mulyo	1.00 KM	1.000.000.000			
		Betonisasi JUT Blok Buloh-Benter, Poktan Margo Tani	Blok Buloh Benter	1000.00 M	950.000.000			
		Betonisasi JUT Blok Sampok Kajar, Poktan Rahayu	Blok Sampok Kajar	2000.00 M	200.000.000			
		PEMBANGUNAN JUT BLOK KIDUL KONDANG	Kec. GEBOG, Getasrabi	1.00 Pkt	200.000.000			
		Betonisasi JUT blok Depung Kajar Piji	Blok Depung Kajar-Piji	3000.00 M	300.000.000			
		Betonisasi JUT Blok Kesambi	Blok Kesambi	1500.00 M	200.000.000			
		Betonisasi JUT blok bulak barter poktan margo tani (puyoh)	Kec. ,	0.00	200.000.000			

Kode	Urusan / Bidang Urusan Pemerintah Daerah dan Program / Kegiatan	Indikator Kinerja Program / Kegiatan	Rencana Tahun 2021				Catatan Penting	Ket.
			Lokasi	Target Capaian Kerja	Pagu Anggaran	Sumber Dana		
1	2	3	4	5	6	7	8	9
		Betonisasi JUT Blok Depung Kajar Poktan Hasil Tani	Kec. ,	0.00	200.000.000			
		Betonisasi JUT Blok Sampok Kajar Poktan Rahayu	Kec. ,	0.00	200.000.000			
		Pembangunan JUT Baderrejo Honggosoco	Kec. ,	0.00	200.000.000			
		Pembangunan JUT Cendono- Samirejo	Kec. ,	0.00	200.000.000			
		PEMBANGUNAN TALUD SALURAN DESA RENDENG RT. 01 RW.01 KECAMATAN KOTA	DESA RENDENG RT. 01 RW.01 KECAMATAN KOTA	200.00 M	300.000.000			
		Pembangunan Saluran Irigasi Tersier	Prambatan Kidul	500.00 M	600.000.000			
		REHABILITASI JALAN USAHA TANI DESA PRAMBATAN KIDUL KECAMATAN KALIWUNGU	DESA PRAMBATAN KIDUL KECAMATAN KALIWUNGU	1.00 Pkt	200.000.000			
		Pembangunan Saluran Irigasi Tersier	Prambatan Kidul	490.00 M	500.000.000			
		pembanguan jembatan JUT	desa banget	1.00 Pkt	200.000.000			
		Jembatan Usaha Tani di Desa Tanjungkarang RW 04	Kec. JATI, Tanjungkarang	1.00 Pkt	200.000.000			
		PENGURUGAN JUT DESA KEDUNGDOWO RT.08 RW. 05 KECAMATAN KALIWUNGU	DESA KEDUNGDOWO RT.08 RW. 05 KECAMATAN KALIWUNGU	1.00 Pkt	150.000.000			
		JALAN RABAT BETON RW 01 DESA KALIWUNGU	Kec. KALIWUNGU, Kaliwungu	1.00	200.000.000			
		JUT PASURUHAN LOR	Kec. JATI, Pasuruhan Lor	0.00 Pkt	0			
		Betonisasi jalan usaha tani	depan PAUD ke timur	1000.00 M	300.000.000			
		PEMBANGUNAN JALAN RABAT BETON RW 12 DESA PASURUHAN LOR	Kec. JATI, Pasuruhan Lor	0.00	500.000.000			
		Pembangunan Jalan Usaha Tani	Pasuruhan Lor	1.00 Kgt	750.000.000			
		Rehab DI Ploso Kanan	Pasuruhan Lor	4000.00 M	2.000.000.000			
		Pembangunan Jalan Usaha Tani (JUT) (pembangunan jalan makadam plus rabat beton JUT)	Jalan Mulya ke selatan jalan Museum Kretek	358.50 M	1.500.000.000			
		Pembangunan saluran air tersier untuk pertanian blok Turen dan blok Genggong (mulai timur lapangan sepak bola Megawon sampai LIK)	Desa Megawon RT.01 & 02 RW.03	1000.00 M	300.000.000			
		PEMBANGUNAN ASPAL JUT SIMANGU - SIGEDANGAN DESA PASURUHAN KIDUL	Kec. JATI, Pasuruhan Kidul	0.00 Pkt	37.000.000.000			
		Pembangunan Saluran tersier Blok Cangkring Rejo	Blok Cangkring Rejo Desa Kalirejo Kecamatan Undaan	2250.00 M3	700.000.000			
		Pembangunan JUT	Desa Medini	500.00 M	3.000.000.000			
		PEMBANGUNAN JUT BLOK PINGKUKMULYO, BLOK KAYU URIP DAN BLOK KANDANGREJO	Desa Medini	500.00 M	3.000.000.000			
		PEMBANGUNAN JITUT BLOK SRI BANGUN	Kec. UNDAAN, Kutuk	1.00 Pkt	300.000.000			
		JUT KAUMAN REJO BETONISASI	Kec. UNDAAN, Undaan Lor	3345.00	3.345.000.000			
		PEMBANGUNAN JUT BLOK TANI TAMBAK REJO	Kec. UNDAAN, Undaan Kidul	1.00 Pkt	200.000.000			
		JUT KEDUNGREJO 1 BETONISASI	Kec. UNDAAN, Undaan Lor	5100.00	5.100.000.000			
		JUT RIPIN REJO BETONISASI	Kec. UNDAAN, Undaan Lor	4050.00	4.050.000.000			
		PEMBANGUNAN DINDING PENAHAN BLOK KAUMAN DESA UNDAAN LOR - DESA UNDAAN TENGAH	Blok kauman rejo Undaan Lor	900.00 M	1.000.000.000			
		PEMBANGUNAN JARINGAN IRIGASI TERSIER BLOK KEDUNGREJO 2 UNDAAN LOR	gang 12	1.00 Pkt	200.000.000			
		Pembangunan Jembatan Sungai Blok Kedung Rejo II - Ripin Rejo	Blok Kedung Rejo II - Ripin Rejo	1.00 Unit	1.000.000.000			
		PEMBANGUNAN TALUD JUT BLOK KEDUNG REJO I	Desa Undaan Lor	1500.00 M	1.500.000.000			
		Pembangunan Dinding Penahan JUT Desa Undaan Tengah	Persawahan Desa Undaan Tengah	2000.00 M	2.000.000.000			
		PEMBANGUNAN RABAT BETON JUT KONDANG WIRO UNDAAN TENGAH	Desa Undaan tengah	3000.00 M	3.000.000.000			
		PEMBANGUNAN DINDING PENAHAN JUT KONDANG WIRO TANI UNDAAN TENGAH	Persawahan undaan tengah	2000.00 M	2.000.000.000			
		Pembangunan saluran tersier Blok Gedondong kudo desa kesambi	Kesambi	1.00 Pkt	500.000.000			
		Bethonisasi JUT Kandangsari	Desa Wates	750.00 M	405.000.000			

Kode	Urusan / Bidang Urusan Pemerintah Daerah dan Program / Kegiatan	Indikator Kinerja Program / Kegiatan	Rencana Tahun 2021				Catatan Penting	Ket.
			Lokasi	Target Capaian Kerja	Pagu Anggaran	Sumber Dana		
1	2	3	4	5	6	7	8	9
		Rabat Beton JUT Sido Mulyo I/jl.jratun seluna	Desa Terangmas kecamatan undaan kabupaten kudus	480.00 M	200.000.000			
		Pengecoran JUT	Blok Palwadak 3	700.00 M	400.000.000			
		Pengadaan mesin pemotong padi (Combie)	Desa Undaan Kidul Kecamatan Undaan	1.00 Unit	450.000.000			
		PEMBANGUNAN JUT BLOK SIDODADI LANJUTAN	Kec. UNDAAN, Glagah Waru	1.00 Pkt	200.000.000			
		PEMBANGUNAN REHAB DI PLOSO	Kec. JATI, Pasuruhan Lor	1.00 Pkt	200.000.000			
		PEMBANGUNAN JUT BLOK KIDUL CANGKRING DESA BULUNGCANGKRING	Kec. JEKULO, Bulung Cangkring	1.00	2.000.000			
		BETONISASI JALAN BLOK PACE JUT DESA SADANG RT.05 RT.06 RW.04 KECAMATAN JEKULO	JALAN BLOK PACE JUT DESA SADANG RT.05 RT.06 RW.04 KECAMATAN JEKULO	1500.00 M	2.000.000.000			
		PEMBANGUNAN JUT BLOK NGLAKON BARAT DESA BULUNGCANGKRING	Kec. JEKULO, Bulung Cangkring	1.00	200.000.000			
		PEMBANGUNAN JUT BLOK NGLAKON TIMUR DESA BULUNGCANGKRING	Kec. JEKULO, Bulung Cangkring	1.00	200.000.000			
		Pembangunan Saluran Irigasi Pertanian	Bulungcangkring	1.00 KM	600.000.000			
		JUT Kali Jati	Bulungkulon	1.00 KM	0			
		PEMBANGUNAN SALURAN IRIGASI PERTANIAN DESA BULUNGCANGKRING RT.03 RW.09 KECAMATAN JEKULO	DESA BULUNGCANGKRING RT.03 RW.09 KECAMATAN JEKULO	1.00 KM	600.000.000			
		JUT KALIJATI BULUNG KULON	Kec. JEKULO, Bulung Kulon	1.00 Pkt	200.000.000			
		BANKEU PENGECORAN JUT BLOK MIJEN DESA PLADEN	Kec. JEKULO, Pladen	1.00	0			
		PEMBANUNAN RUMAH BURUNG HANTU DESA GONDOHARUM	Kec. JEKULO, Gondoharum	1.00	0			
		Rabat beton JUT	Blok Kramat	450.00 M2	800.000.000			
		PEMBANGUNAN JUT BLOK PACE SADANG - JEKULO	Kec. DAWE, Kandangmas	1.00	200.000.000			
		JUT di Conge-Boto Lor	Kec. BAE, Ngembalrejo	6000.00 M2	0			
		PENGADAAN POMPA AIR BERSIH TENAGA SURYA DESA TERGO KEC. DAWE	Kec. DAWE, Tergo	1.00	250.000.000			
		PENGADAAN POMPA AIR BERSIH TENAGA SURYA DESA GLAGAH KEC. DAWE	Kec. DAWE, Glagah Kulon	1.00	250.000.000			
		PEMBANGUNAN JUT BLOK NJENGGLENGAN DESA LAU KECAMATAN DAWE KABUPATEN KUDUS	Kec. DAWE, Lau	1.00	200.000.000			
		PENGADAAN POMPA AIR BERSIH TENAGA SURYA DESA JAPAN KEC. DAWE	Kec. DAWE, Japan	1.00	250.000.000			
		Pengecoran Jalan Usaha Tani (JUT)	Jalan Gribig - Klumplit	100.00 M	150.000.000			
		Pembangunan / Rehabilitasi JUT Blok Bandung, Blok Tanjung Atas, Blok Ploso	Desa Klumpit	1.50 M	1.000.000.000			
		JUT DUKUH KEMASAN RT 3 RW 5	Kec. GEBOG, Karangmalang	1.00 Pkt	200.000.000			
		PEMBANGUNAN JUT BLOK DUKUH KEBANGSAN	Kec. GEBOG, Getasrabi	1.00 Pkt	200.000.000			
		JUT DUKUH 1 BESITO KE KEBON ALAS BESITO	Kec. GEBOG, Besito	1.00 Pkt	200.000.000			
		PEMBANGUNAN JUT BLOK JARANAN DESA KARANGMALANG	SELATAN KUD DESA KARANGMALANG	1.00 Pkt	200.000.000			
		JUT LANJUTAN BLOK ADAL-ADAL JURANG - MANISAN	Kec. GEBOG, Besito	1.00 Pkt	200.000.000			
		Penyusunan Naskah Akademis LP2B	Dinas Pertanian dan Pangan	1 Pkt	50.000.000			
		JUT BLOK SIDO MAKMUR	Desa Kalirejo	188.00 M3	200.000.000			
		Pembangunan Jalan Usaha Tani	dari Jalan Mulya ke selatan menuju Jalan Museum Kretek	358.50 M	1.500.000.000			
		JUT GLAGAH WARU KE BERUGENJANG	Desa Glagah Waru	900.00 M2	800.000.000			
		Dinding Penahan Jalan (TALUD) Blok Gempolrejo	Desa Undaan Kidul Kecamatan Undaan	1000.00 M	2.000.000.000			
		PEMBANGUNAN JITUT BLOK SRITANI	Kec. UNDAAN, Kutuk	1.00 Pkt	300.000.000			
		Dinding Penahan Jalan (TALUD) Blok Tambaksari sebelah selatan Dukuh Gatet	Desa Undaan Kidul Kecamatan Undaan	1200.00 M	2.500.000.000			
		JUT BLOK CANGKRING REJO	Desa Kalirejo	188.00 M3	200.000.000			

Kode	Urusan / Bidang Urusan Pemerintah Daerah dan Program / Kegiatan	Indikator Kinerja Program / Kegiatan	Rencana Tahun 2021				Catatan Penting	Ket.
			Lokasi	Target Capaian Kerja	Pagu Anggaran	Sumber Dana		
1	2	3	4	5	6	7	8	9
		Pembangunan BPP Bae	Kec. ,	1 Pkt	1.000.000.000			
		Rehab jalan usaha tani di Poktan Ngudi Lestari Desa Prambatan Lor	Kec. KALIWUNGU, Prambatan Lor	1 Pkt	200.000.000			
		Rehab jalan usaha tani di Gapoktan Tani Makmur Desa Pasuruan Lor	Kec. JATI, Pasuruhan Lor	1 Pkt	200.000.000			
		Rehab jalan usaha tani di Gapoktan Sido Makmur Desa PasuruanKidul	Kec. JATI, Pasuruhan Kidul	1 Pkt	200.000.000			
		Rehab jalan usaha tani di Poktan Rejosari Desa Jurang	Kec. GEBOG, Jurang	1 Pkt	200.000.000			
		Pembangunan Jaringan irigasi tersier	Kec. KALIWUNGU, Prambatan Lor	1 Pkt	200.000.000			
		Pengadaan mesin combine	Kec. UNDAAN, Undaan Lor	1 Pkt	400.000.000			
		Pengadaan pompa air tenaga surya	Kec. JEKULO, Gondoharum	1 Pkt	200.000.000			
		Pengadaan mesin combine	Kec. GEBOG, Getasrabi	1 Pkt	400.000.000			
		Pembangunan longstorade	Kec. UNDAAN, Undaan Tengah	1 Pkt	200.000.000			
		PEMBANGUNAN JUT DESA UNDAAN TENGAH	Desa Undaan Tengah	1.00 Pkt	2.500.000.000			
		Pembangunan TALUD JUT Blok Ripin Rejo Desa Undaan Lor	JUT Blok Ripin Rejo Desa Undaan Lor	1500.00 M	1.500.000.000			
		Pembangunan TALUD JUT Blok Kedung Rejo I Desa Undaan Lor	JUT Blok Kedung Rejo I Desa Undaan Lor	1500.00 M	1.500.000.000			
		Pembangunan TALUD JUT Blok Kauman Rejo Desa Undaan Lor	JUT Blok Kauman Rejo Desa Undaan Lor	1500.00 M	1.500.000.000			
		Pembangunan Dinding Penahan Blok Kauman Desa Undaan Lor - Desa Undaan Tengah	Blok Kauman Rejo Undaan Lor	900.00 M	1.000.000.000			
		Pembangunan betonisasi JUT Blok Kedung Rejo I RT .06 RW .04 Desa Undaan Lor	Undaan Lor	1400.00 M	1.875.000.000			
		Pengadaan mesin pompa air besar 6 dem	Desa Undaan Kidul Kecamatan Undaan	1.00 Unit	20.000.000			
		PEMBANGUNAN JUTA BLOK LARIK MODINAN UNDAAN KIDUL	Kec. UNDAAN, Undaan Kidul	1.00 Pkt	200.000.000			
		PEMBANGUNAN JUT BLOK TANI TAMPAK	Kec. UNDAAN, Undaan Kidul	1.00 Pkt	200.000.000			
		Jaringan irigasi Usaha Tani (JITUT) Blok Tambaksari	Desa Undaan Kidul Kecamatan Undaan	2000.00 M	2.000.000.000			
		Jaringan irigasi Usaha Tani (JITUT) Blok Singorono	Desa Undaan Kidul Kecamatan Undaan	1700.00 M	200.000.000			
		Jaringan irigasi Usaha Tani (JITUT) Blok Masjid	Desa Undaan Kidul Kecamatan Undaan	2000.00 M	2.000.000.000			
		Jaringan irigasi Usaha Tani (JITUT) Blok Kauman	Desa Undaan Kidul Kecamatan Undaan	1500.00 M	1.500.000.000			
		Jaringan irigasi Usaha Tani (JITUT) Blok Joyomulyo	Desa Undaan Kidul Kecamatan Undaan	2000.00 M	2.000.000.000			
		Dinding Penahan Jalan (TALUD) Blok rek mudinan (Tani Makmur)	Desa Undaan Kidul Kecamatan Undaan	2000.00 M	5.000.000.000			
		Dinding Penahan Jalan (TALUD) Blok Masjid (Tani Makmur)	Desa Undaan Kidul Kecamatan Undaan	1000.00 M	3.000.000.000			
		Dinding Penahan Jalan (TALUD) Blok kudomulyo / rek brojol (Tani Makmur)	Desa Undaan Kidul Kecamatan Undaan	2000.00 M	5.000.000.000			
		Dinding Penahan Jalan (TALUD) Blok Kauman (Tani Makmur)	Desa Undaan Kidul Kecamatan Undaan	1500.00 M	2.000.000.000			
		Dinding Penahan Jalan (TALUD) Blok Kalirejo (Tani Makmur)	Desa Undaan Kidul Kecamatan Undaan	750.00 M	1.500.000.000			
		Betonisasi Jalan Usaha Tani Blok Tambak Rejo (Tani Makmur)	Desa Undaan Kidul Kecamatan Undaan	750.00 M	1.500.000.000			
		Betonisasi Jalan Usaha Tani Blok Singorono (Tani makmur)	Desa Undaan Kidul Kecamatan Undaan	3000.00 M	2.000.000.000			
		Betonisasi Jalan Usaha Tani Blok rek mudinan (Tani makmur)	Desa Undaan Kidul Kecamatan Undaan	800.00 M	1.500.000.000			
		PEMBANGUNAN JUT SRIMUKTI LANJUTAN	Kec. UNDAAN, Kutuk	1.00 Pkt	200.000.000			
		PEMBANGUNAN JUT BLOK SRI TANI LANJUTAN	Kec. UNDAAN, Kutuk	1.00 Pkt	200.000.000			
		PEMBANGUNAN JUT BLOK SRI RAHAYU LANJUTAN	Kec. UNDAAN, Kutuk	1.00 Pkt	200.000.000			
		PEMBANGUNAN JUT BLOK SRI BANGUN LANJUTAN	Kec. UNDAAN, Kutuk	1.00 Pkt	200.000.000			
		PEMBANGUNAN JITUT BLOK SRI MULYO KUTUK	Kec. UNDAAN, Kutuk	1.00 Pkt	200.000.000			

Kode	Urusan / Bidang Urusan Pemerintah Daerah dan Program / Kegiatan	Indikator Kinerja Program / Kegiatan	Rencana Tahun 2021				Catatan Penting	Ket.
			Lokasi	Target Capaian Kerja	Pagu Anggaran	Sumber Dana		
1	2	3	4	5	6	7	8	9
		Lanjutan Pembangunan JUT Blok Sri Mulyo, Sri Raharjo, Sri Bangun, Sri Rhayu, Sri Tani Desa Kutuk	Desa Kutuk Blok Sri Mulyo, Sri Raharjo, Sri Bangun, Sri Rhayu, Sri Tani	2.00 KM	2.000.000.000			
		Lanjutan Pembangunan JITUT Blok Sri Mulyo, Sri Raharjo, Sri Bangun, Sri Rhayu, Sri Tani Desa Kutuk	Desa Kutuk Blok Sri Mulyo, Sri Raharjo, Sri Bangun, Sri Rhayu, Sri Tani	2.00 KM	1.000.000.000			
		PEMBANGUNAN JUT BLOK SIDOURIP LANJUTAN	Kec. UNDAAN, Glagah Waru	1.00 Pkt	200.000.000			
		PENGECORAN JUT BLOK SIDOREJO DESA GLAGAH WARU	Kec. UNDAAN, Glagah Waru	1.00 Pkt	200.000.000			
		JUT RT 3 RW 3 MENUJU TERANGMAS	Glagahwaru Blok Sidorejo menuju terangmas	630.00 M2	650.000.000			
		JUT GLAGAHWARU KE BERUGENJANG	Glagahwaru Brang kidul Rt 001/002	900.00 M2	800.000.000			
		Pembangunan Talud Jalan Usaha Tani Blok Kaur Sari	Desa Sambung	250.00 M	200.000.000			
		Pembangunan Jaringan Irigasi Tersier Blok Pingkuk Rejo	Desa Sambung	250.00 M	200.000.000			
		Pembangunan Betonisasi Jalan Usaha Tani Blok Margorejo	Desa Sambung	300.00 M	200.000.000			
		JUT Blok Sido Makmur	Desa Kalirejo Kecamatan Undaan	188.00 M3	200.000.000			
		PEMBANGUNAN TALUD PERTANIAN MEDINI-TERANGMAS-KUTUK	Desa Medini-Terangmas-Kutuk	1.00 Pkt	3.000.000.000			
		JUT Blok Cangkring Rejo	Desa Kalirejo Kecamatan Undaan	188.00 M3	200.000.000			
		JUT Blok Pande	Desa Kalirejo Kecamatan Undaan	188.00 M3	200.000.000			
		JITUT Blok Pande Rejo	Desa Kalirejo Kecamatan Undaan	188.00 M3	200.000.000			
		JITUT Blok Sido Makmur	Desa Kalirejo Kecamatan Undaan	188.00 M3	200.000.000			
		JITUT Blok Cangkring Rejo	Desa Kalirejo Kecamatan Undaan	188.00 M3	200.000.000			
		Pembangunan Jembatan Pertanian Watu Rejo 2	Desa Lambangan Kec. Undaan	125.00 M`	200.000.000			
		Pembangunan JUT Blok Penggung rejo, JUT blok blalak Rejo, JUT blok Modang Rejo, dan JUT blok Waduk Rejo	Desa Wonosoco Kecamatan Undaan	4.00 Pkt	800.000.000			
		PEMBANGUNAN JUT BLOK BLALAKREJO	Kec. UNDAAN, Wonosoco	1.00 Pkt	200.000.000			
		Pelatihan Budidaya Bebek dan Kalkun	Desa Megawon	4.00 Kelpk	100.000.000			
		BETONISASI JALAN USAHA TANI (JUT)	BLOK SINGKIL	158.00 M3	400.000.000			
		BETONISASI JALAN USAHA TANI (JUT)	BLOK TAHUNAN	450.00 M	2.000.000.000			
		Pembangunan Jalan Usaha Tani	Pasuruhan Lor - Pasuruhan Kidul	1.00 Kgt	750.000.000			
		Rehabilitasi Saluran tersier Pertanian Ploso Kiri	Jati Kulon	300.00 M	1.000.000.000			
		HIBAH POMPA DAN RUMAH POMPA	DUKUH KENCING	1.00 Pkt	200.000.000			
		PENGADAAN ALSINTAN /COMBI GAPOKTAN SUMBER MAKMUR JETIS KAPUAN	Kec. JATI, Jetis Kapuan	1.00 Unit	400.000.000			
		Pembuatan Sumur Irigasi Pertanian (Sumur Patek)	Desa papringan	1.00 Pkt	500.000.000			
		betonisasi jalan usaha tani (JUT)	blok betetan	585.00 M2	400.000.000			
		betonisasi jalan usaha tani (JUT)	blok si pule teguhan	450.00 M3	500.000.000			
		JALAN USAHA TANI	BLOK DEMANGAN DESA MIJEN	450.00 M3	500.000.000			
		JALAN USAHA TANI	BLOK SI OMBO DESA MIJEN	450.00 M3	250.000.000			
		pengurugan JUT	kedungdowo	350.00 M	150.000.000			
		JALAN USAHA TANI	BLOK SI BELIK DESA MIJEN	450.00 M3	500.000.000			
		pembuatan sumur PWJ baru blok sawah Ngambon	blok sawah Ngambon	1.00 Unit	250.000.000			
		betonisasi lanjutan jalan usaha tani si ploso	desa sidorekso	1.00 Pkt	400.000.000			
		betonisasi lanjutan jalan usaha tani si gelap	desa sidorekso	1.00 Pkt	400.000.000			

Kode	Urusan / Bidang Urusan Pemerintah Daerah dan Program / Kegiatan	Indikator Kinerja Program / Kegiatan	Rencana Tahun 2021				Catatan Penting	Ket.
			Lokasi	Target Capaian Kerja	Pagu Anggaran	Sumber Dana		
1	2	3	4	5	6	7	8	9
		bantuan bibit padi	desa sidorekso	1.00 Pkt	20.000.000			
		Jalan usaha Tani	desa blimbing kidul	400.00 M	350.000.000			
		Pembangunan Talud Sungai JUT (ruas makam Kalangan - SWD I)	Desa Setrokalangan	1164.00 M	744.960.000			
		Pembangunan Talud Sungai JUT (ruas blok Sili - SWD I)	Desa Setrokalangan	1090.00 M	697.000.000			
		Pembangunan Talud Sungai JUT (ruas blok si Glagah - SWD I)	Desa Setrokalangan	1096.00 M	701.440.000			
		Pembangunan Betonisasi JUT (ruas makam kalangan - SWD I)	Desa Setrokalangan	582.00 M	283.725.000			
		Pembangunan Betonisasi JUT (ruas blok Sili - SWD I)	Desa Setrokalangan	545.00 M	265.000.000			
		Pembangunan Betonisasi JUT (ruas blok si Glagah - SWD I)	Desa Setrokalangan	548.00 M	267.150.000			
		pembangunan jalan usaha tani	si gandu-jl lingkar	3000.00 M2	500.000.000			
		Pembangunan/Rehabilitasi Jalan Usaha Tani	Desa Prambatan Kidul, Kecamatan Kaliwungu, Kabupaten Kudus	117.00 M3	200.000.000			
		Pembangunan Talud di Desa Prambatan Kidul	Desa Prambatan Kidul, Kecamatan Kaliwungu, Kabupaten Kudus	1.00 Pkt	200.000.000			
		Betonisasi Jalan Usaha Tani Blok rek brojol (Tani makmur)	Desa Undaan Kidul Kecamatan Undaan	3000.00 M	4.000.000.000			
		Betonisasi Jalan Usaha Tani Blok Kalirejo (Tani Makmur)	Desa Undaan Kidul Kecamatan Undaan	1500.00 M	3.000.000.000			
		Betonisasi Jalan Usaha Tani Blok Gempol Rejo (Tani Makmur)	Desa Undaan Kidul Kecamatan Undaan	1500.00 M	2.000.000.000			
		Pembangunan RABAT beton JUT Desa Undaan Tengah	Desa Undaan tengah Kecamatan Undaan	3000.00 M	3.000.000.000			
		PEMBANGUNAN TALUD PERTANIAN DESA UNDAAN TENGAH	Desa Undaan Tengah	1.00 Pkt	2.500.000.000			
		Pembangunan Jaringan saluran Pertanian di petak krajan 2	petak pertanian Blok krajan 2	500.00 M	200.000.000			
		Pembangunan Jaringan saluran Pertanian di petak kudu manis	peta pertanian Blok Kudu manis	500.00 M	200.000.000			
		Pembangunan Jaringan saluran Pertanian di petak wonorejo 1	petak Pertanian blok wonorejo 1	500.00 M	500.000.000			
		Betonisasi Jalan Usaha Tani Blok Cangkringrejo	Desa Larikrejo Kecamatan Undaan	1200.00 M	1.200.000.000			
		Betonisasi Jalan Usaha Tani Blok Cangkringrejo (Jalan Pani)	Desa Larikrejo Kecamatan Undaan	750.00 M	300.000.000			
		Betonisasi Jalan Usaha Tani Blok rek brojol	Larikrejo	1350.00 M3	4.000.000.000			
		Betonisasi Jalan Usaha Tani Blok Sri Widodo (Barat Sungai)	Desa Larikrejo Kecamatan Undaan	492.00 M	500.000.000			
		Betonisasi Jalan Usaha Tani Blok Sri Widodo (Karman)	Desa Larikrejo Kecamatan Undaan	480.00 M	480.000.000			
		Jaringan Irigasi Blok Cangring Rejo	Desa Larikrejo Kecamatan Undaan	500.00 M	500.000.000			
		Betonisasi Jalan Usaha Tani Blok Sri Widodo (Timur Sungai)	Desa Larikrejo Kecamatan Undaan	450.00 M	450.000.000			
		Jaringan Irigasi Blok Karang Baru	Desa Larikrejo Kecamatan Undaan	500.00 M	500.000.000			
		Jaringan Irigasi Blok Mino Utomo	Desa Larikrejo Kecamatan Undaan	500.00 M	500.000.000			
		Jaringan Irigasi Blok Sri Widodo	Desa Larikrejo Kecamatan Undaan	500.00 M	500.000.000			
		Pengerasan Jalan Usaha Tani Blok Mino Utomo	Desa Larikrejo Kecamatan Undaan	750.00 M`	750.000.000			
		Bethonisasi JUT Tegong Mulyo	Desa Wates	1200.00 M	650.000.000			
		Saluran Irigasi Pertanian Geden Bengkok Carik s/d Perbatasan Undaan Lor	Desa Wates	820.00 M	650.000.000			
		PEMBANGUNAN TALUD JUT BLOK GEDANGREJO GAPOKTAN LUMBUNGTANI DESA NGEMPLAK	Kec. UNDAAN, Ngemplak	1.00 Pkt	200.000.000			
		Saluran Irigasi Pertanian Kandangsari	Desa Wates	500.00 M	270.000.000			
		PEMBANGUNAN JUT BLOK GEDANGREJO GAPOKTAN LUMBUNGTANI DESA NGEMPLAK	Kec. UNDAAN, Ngemplak	1.00 Pkt	200.000.000			
		Talut	Blok Srigono	700.00 M	800.000.000			
		Jalan Usaha Tani (JUT)	Blok Kaiman	1000.00 M	500.000.000			

Kode	Urusan / Bidang Urusan Pemerintah Daerah dan Program / Kegiatan	Indikator Kinerja Program / Kegiatan	Rencana Tahun 2021				Catatan Penting	Ket.
			Lokasi	Target Capaian Kerja	Pagu Anggaran	Sumber Dana		
1	2	3	4	5	6	7	8	9
		PENGADAAN ALSINTAN /COMBI GAPOKTAN LUMBUNG TANI DESA NGEMPLAK	Kec. UNDAAN, Ngemplak	1.00 Pkt	400.000.000			
		Talut	Blok Kaliyah	700.00 M	800.000.000			
		Talut	Blok Gedang rejo	800.00 M	900.000.000			
		Talut	Blok Palwadak	800.00 M	800.000.000			
		Talut	Blok Kaiman	700.00 M	800.000.000			
		Dinding penahan JUT sido Mukti	Desa Terangmas kecamatan undaan kabupaten kudus	180.00 M	250.000.000			
		Pembangunan dinding penahan Blok Sido Rejo	Desa Terangmas kecamatan undaan kabupaten kudus	180.00 M	250.000.000			
		Pembangunan Dinding Penahan JUT Sido Mulyo I	Desa Terangmas kecamatan undaan kabupaten kudus	180.00 M	250.000.000			
		Jaringan irigasi Usaha Tani (JITUT) Blok Beru Beruk	Desa Berugenjang Kecamatan Undaan	750.00 M3	2.000.000.000			
		Jaringan irigasi Usaha Tani (JITUT) Blok Beru Gadon	Desa Berugenjang Kecamatan Undaan	600.00 M3	2.000.000.000			
		Jaringan irigasi Usaha Tani (JITUT) Blok Beru Rejo I sampai Bedeng	Desa Berugenjang Kecamatan Undaan	600.00 M3	800.000.000			
		Jaringan irigasi Usaha Tani (JITUT) Blok Beru Rejo II	Desa Berugenjang Kecamatan Undaan	180.00 M3	650.000.000			
		PEMBANGUNAN JEMBATAN JRATUN BLOK GRINTING	Kec. MEJOBO, Gulang	30.00 Pkt	2.000.000.000			
		Pembangunan Embung	Desa Gulang Blok Kedung (Timur Pasar Doro)	10000.00 M2	500.000.000			
		Pengecoran JUT Grinting Sebelah Jaratun	Desa Gulang	1.00 Pkt	200.000.000			
		Pengecoran JUT dari Sipayung s/d SDIT Al-Kautsar	Desa Jepang , Mejobo, Kudus	1.00 Pkt	800.000.000			
		PENGECORAN JUT GRINTING SEBELAH JRATUN	Kec. MEJOBO, Gulang	1.00 Pkt	200.000.000			
		PEMBANGUNAN JUT BLOK JUMIRAH PAYAMAN	Kec. MEJOBO, Payaman	1.00 Pkt	200.000.000			
		PEMBANGUNAN JUT BLOK TUGU DESA PAYAMAN	Kec. MEJOBO, Payaman	1.00 Pkt	200.000.000			
		PENGECORAN JUT BLOK KUDUS GAPOKTAN SIDOMAKMUR PAYAMAN	Kec. MEJOBO, Payaman	1.00 Pkt	200.000.000			
		Betonosasi Jalan JUT Blok Krapyak (Poktan Sumber Makmur)	Desa Kirig Blok Krapyak	200.00 M	200.000.000			
		Jembatan Penghubung Poktan Sumber Makmur – Bangun Mulyo	Desa kirig	150.00 M2	750.000.000			
		Pembangunan Jalan Usaha Tani (JUT) Blok Gandongan (Poktan Simpang joyo)	Ds Temulus JUT Blok Gandongan	329.00 M2	150.000.000			
		Pembangunan Jalan Usaha Tani (JUT) Blok Waru (poktan dadi makmur)	Ds Temulus JUT Blok Waru	600.00 M2	200.000.000			
		Pembangunan Jalan Usaha Tani (JUT) Blok Kalipang (Poktan Sido Rukun)	Ds Temulus JUT Blok Kalipang	600.00 M2	200.000.000			
		Pembangunan Jalan Usaha Tani (JUT) Sawah Ginting (Poktan Sido rejo)	Ds Temulus JUT Sawah Ginting	600.00 M2	200.000.000			
		Pemnbanguna JUT Blok Blok Siombo / Ketok Tengah Poktan Karya Tani (Pengurukan, Pemadatan dan Betoonisasi)	Desa Kesambi	900.00 M2	300.000.000			
		Pembangunan Betonisasi JUT Blok Asem dan Blok Tambahan (poktan Tugu Makmur)	Desa Kesambi	1500.00 M2	500.000.000			
		Pembanguna Betonisasi JUT Blok Sangkal putung / Siombo (poktan Karya Tani) Perbatasan Jojo Kesambi	Desa Kesambi	900.00 M2	300.000.000			
		Pembangunan Betonisasi jalan usaha tani (JUT) Blok kudo (Poktan pagolongan tani)	Desa Jojo. Blok kudo	75.00 M2	200.000.000			
		Pembangunan Betonisasi jalan usaha tani (JUT) Blok Pocok (Paguyuban Tani)	Desa Jojo. JUT Blok Pocok	350.00 M2	200.000.000			
		Pembangunan JUT Blok Rogo (poktan Sumber rejeki) Desa Hadiwarno	Desa Hadiwarno Blok Rogo	1600.00 M2	200.000.000			
		Pembangunan Saluran Tersier Blok Kali Makam Pejajaran	Desa Mejobo Blok Kali Makam Pajajaran	500.00 M2	800.000.000			
		Pembangunan jalan usaha tani (JUT) Blok serut (Poktan Sumber Rejo)	Desa Golantepus , Blok Serut	1.00 Pkt	200.000.000			
		Pembangunan Sumur Dalam (Poktan Sumber rejeki)	Desa Golantepus ,	1.00 Pkt	25.000.000			
		Pembangunan Sumur Dalam (Poktan Sumber Rejo)	Desa Golantepus ,	1.00 Pkt	25.000.000			
		Betonisasi jl. Blok Pace JUT	Desa Sadang	1500.00 M	2.000.000.000			

Kode	Urusan / Bidang Urusan Pemerintah Daerah dan Program / Kegiatan	Indikator Kinerja Program / Kegiatan	Rencana Tahun 2021				Catatan Penting	Ket.
			Lokasi	Target Capaian Kerja	Pagu Anggaran	Sumber Dana		
1	2	3	4	5	6	7	8	9
		Pembangunan Sumur Dalam (Poktan Tentrem Ayem)	Desa Golantepus	1.00 Pkt	25.000.000			
		JUT SIDOMULYO - GONDOHARUM (JEMBATAN BENO KE UTARA) DESA GONDOHARUM	Kec. JEKULO, Gondoharum	1.00 Pkt	200.000.000			
		JUT KLONENG - KALITEKUK (LANJUTAN) DESA GONDOHARUM	Kec. JEKULO, Gondoharum	1.00 Pkt	200.000.000			
		JUT BLOK SETRO MULYA DESA PLADEN	Kec. JEKULO, Pladen	1.00 Pkt	200.000.000			
		Pengerasan jalan JUT Dukuh tompe	dukuh tompe	3000.00 M	1.500.000.000			
		JUT BLOK SIDO MAKMUR DESA PLADEN	Kec. JEKULO, Pladen	1.00 Pkt	200.000.000			
		JUT BLOK SIDO MUKTI DESA PLADEN	Kec. JEKULO, Pladen	1.00 Pkt	200.000.000			
		JUT KRAMAT MAKMUR DESA PLADEN	Kec. JEKULO, Pladen	1.00 Pkt	200.000.000			
		JUT BLOK SIDO REJO DESA PLADEN	Kec. JEKULO, Pladen	1.00 Pkt	200.000.000			
		Pembangunan jalan usaha tani (conge - IAIN) makadam	Conge - IAIN	2000.00 M	200.000.000			
		PEMBANGUNAN JUT BLOK BAYANAN-TEMPUR POKTAN ADEM AYEM	DUKUH GENTUNGAN	1.00 Pkt	200.000.000			
		Pengerasan dan Betonisasi JUT Blok Kluweh, Poktan Wirogo Tomo	Dukuh kiringan	600.00 M2	650.000.000			
		PEMBANGUNAN JUT DUKUH POHDENGKOL-REJOSARI POKTAN AYEM TENTREM	Kec. DAWE, Rejosari	1.00 Pkt	200.000.000			
		PENYEDIAAN MESIN PANEN PADI / COMBINE GAPOKTAN UNDAAN LOR	Kec. UNDAAN, Undaan Lor	1.00	500.000.000			
3.03.3.03.01.27.04	Peningkatan sarana dan prasarana produksi pertanian/perkebunan (DAK)	Jumlah lokasi / Pekerjaan		13 Pkt	4.350.000.000			
		Pembangunan irigasi air tanah dalam di poktan tani widodo desa ngembalrejo kec. bae	Kec. BAE, Ngembalrejo	1 Pkt	150.000.000			
		Pembangunan irigasi air tanah dalam di poktan hasil makmur ds. gondangmanis kec. bae	Kec. BAE, Gondangmanis	1 Pkt	150.000.000			
		Pembangunan irigasi air tanah dalam di poktan ngudi makmur ds. peganjaran kec. bae	Kec. BAE, Peganjaran	1 Pkt	150.000.000			
		Pembangunan irigasi air tanah dalam di Desa Hadipolo Kec. Jekulo	Kec. JEKULO, Hadipolo	1 Pkt	150.000.000			
		Pembangunan irigasi air tanah dalam di Desa Sadang Kec. Jekulo	Kec. JEKULO, Sadang	2 Pkt	300.000.000			
		Pembangunan irigasi air tanah dalam di Desa Payaman Kec. Jekulo	Kec. MEJOBO, Payaman	1 Pkt	150.000.000			
		Pembangunan irigasi air tanah dalam di Desa Honggosoco Kec. Jekulo	Kec. JEKULO, Honggosoco	1 Pkt	150.000.000			
		Pembangunan irigasi air tanah dalam di Desa Bulung Kulon	Kec. JEKULO, Bulung Kulon	2 Pkt	300.000.000			
		Pembangunan Balai Penyuluh Pertanian (BPP) Kecamatan Jekulo	Kec. JEKULO, Jekulo	1 Pkt	1.000.000.000			
		Pembangunan Balai Penyuluh Pertanian (BPP) Kecamatan Gebog	Kec. GEBOG, Besito	1 Pkt	1.000.000.000			
		Pembangunan irigasi air tanah dalam di Gapoktan Madya Tani Desa Prambatan Lor Kec. Kaliwungu	Gapoktan Madya Tani	1 Pkt	150.000.000			
		Pembangunan Lumbung Pangan dan Sarana Pendukungnya	Kec. BAE, Ngembalrejo	1 Pkt	500.000.000			
		Penyediaan Sarana Keinformasian Balai Penyuluh Pertanian	BPP Kaliwungu, Gebog, Jekulo dan Dawe	4 Pkt	200.000.000			
3.03.3.03.01.28	**Program Peningkatan Produksi dan Sarana Prasarana Peternakan**							
3.03.3.03.01.28.01	Pembinaan dan pengembangan peternakan	Jumlah lokasi / Pekerjaan		4 Pkt	1.467.000.000			
		Hibah ternak kerbau kepada Kelompok Ternak Maeso Rowo Desa Bulung Cangring Kec. Jekulo	Kelompok Ternak Maeso Rowo	30 Ekor	480.000.000			
		Hibah Ternak kerbau kepada Kelompok Ternak Barokah Desa Glagahwaru Kec. Undaan	Kelompok Ternak Barokah	30 Ekor	480.000.000			
		Hibah ternak kerbau kepada Kelompok Ternak Maeso Lemu Desa Bulungcangring Kec. Jekulo	Kelompok Ternak Maeso Lemu	30 Ekor	480.000.000			
		Hibah pengadaan ternak domba	Kec. GEBOG, Gribig	12 Ekor	27.000.000			

Kode	Urusan / Bidang Urusan Pemerintah Daerah dan Program / Kegiatan	Indikator Kinerja Program / Kegiatan	Rencana Tahun 2021				Catatan Penting	Ket.
			Lokasi	Target Capaian Kerja	Pagu Anggaran	Sumber Dana		
1	2	3	4	5	6	7	8	9
3.03.3.03.01.28.02	Peningkatan usaha dan sarana prasarana peternakan	Jumlah lokasi / Pekerjaan		5 Pkt	1.080.000.000			
		Hibah kandang kerbau kepada Kelompok Ternak Maeso Suro Desa Pasuruan Lor Kec. Jati	Kelompok Ternak Maeso Suro	1 Pkt	600.000.000			
		Hibah kandang kerbau kepada Kelompok Ternak Maeso Lemu Desa Bulungcangring Kec. Jekulo	Kelompok Ternak Maeso Lemu	1 Pkt	100.000.000			
		Hibah kandang kerbau kepada Kelompok Ternak Maeso Rowo Desa Bulung Cangring Kec. Jekulo	Kelompok Ternak Maeso Rowo	1 Pkt	100.000.000			
		Hibah kandang kerbau kepada Kelompok Ternak Barokah Desa Glagahwaru Kec. Undaan	Kelompok Ternak Barokah	1 Pkt	100.000.000			
		Hibah pembangunan kandang ternak	Kec. UNDAAN, Undaan Tengah	1 Pkt	180.000.000			

RENCANA PROGRAM, KEGIATAN OPD YANG DIPERTIMBANGKAN KABUPATEN KUDUS
TINGKAT : RKPD
OPD : 3.06.01 : DINAS PERDAGANGAN

Kode	Urusan / Bidang Urusan Pemerintah Daerah dan Program / Kegiatan	Indikator Kinerja Program / Kegiatan	Rencana Tahun 2021				Catatan Penting	Ket.
			Lokasi	Target Capaian Kerja	Pagu Anggaran	Sumber Dana		
1	2	3	4	5	6	7	8	9
3.06.3.06.01.07	**Program pelayanan administrasi umum**							
3.06.3.06.01.07.03	Peningkatan kapasitas sumber daya dan sarana prasarana aparatur	Jumlah lokasi / Pekerjaan		6 Pkt	11.280.000.000			
		Rehabilitasi Gedung Kantor Dinas Perdagangan	Dinas Perdagangan	1 Pkt	10.000.000.000			
		Pengadaan Stand AC Aula Dinas Perdagangan	Dinas Perdagangan	1 Unit	30.000.000			
		Peninggian Daya Listrik dan Pemeliharaan jaringan Listrik	Dinas Perdagangan	1 Pkt	50.000.000			
		Pengadaan Komputer	Kabupaten Kudus	20 Unit	400.000.000			
		Pengadaan Printer	Kabupaten Kudus	20 Unit	50.000.000			
		Kendaraan Dinas	Dinas Perdagangan	2 Unit	750.000.000			
3.06.3.06.01.19	**Program Pembinaan pedagang kaki lima dan asongan**							
3.06.3.06.01.19.19	Pembinaan dan Penataan PKL	Jumlah lokasi / Pekerjaan		4 Pkt	600.000.000			
		Revitalisasi Taman Menara	Kabupaten Kudus	1 Pkt	200.000.000			
		Revitalisasi Taman Bojana	Kabupaten Kudus	1 Pkt	200.000.000			
		Pembuatan Rambu Larangan PKL	Kabupaten Kudus	20 Unit	100.000.000			
		Pembuatan Sistem Informasi PKL	Kabupaten Kudus	1 Pkt	100.000.000			
3.06.3.06.01.24	**Program Fasilitasi Perdagangan, Promosi dan Perlindungan Konsumen**							
3.06.3.06.01.24.02	Promosi dan Perlindungan Konsumen	Jumlah lokasi / Pekerjaan		1 Pkt	1.000.000.000			
		Pembangunan Gedung Metrologi	Kabupaten Kudus	1 Pkt	1.000.000.000			
3.06.3.06.01.24.03	Fasilitasi, Pembinaan dan Pengawasan Perdagangan (DAK)				2.000.000.000			
3.06.3.06.01.25	**Program Peningkatan dan Pengelolaan Pasar**							
3.06.3.06.01.25.01	Pengelolaan Pendapatan, Ketertiban dan Kebersihan Pasar	Jumlah lokasi / Pekerjaan		1 Pkt	800.000.000			
		Pengadaan Container Sampah	Kabupaten Kudus	20 Unit	800.000.000			
3.06.3.06.01.25.02	Penataan pembangunan dan Peningkatan Pengelolaan Sarana Prasarana Pasar	Jumlah lokasi / Pekerjaan		32 Pkt	12.650.000.000			
		REVITALISASI PASAR PIJI	Kec. DAWE, Piji	1.00 Pkt	500.000.000			
		PENGADAAN KONTAINER BAK SAMPAH	kabupaten kudus	1.00 Pkt	800.000.000			
		Revitalisasi Pasar Langgardalem	Kabupaten Kudus	1 Pkt	200.000.000			
		Revitalisasi Pasar Piji	Kabupaten Kudus	1 Pkt	200.000.000			
		Revitalisasi Pasar Besito	Kabupaten Kudus	1 Pkt	200.000.000			
		Revitalisasi Pasar Kaliputu	Kabupaten Kudus	1 Pkt	200.000.000			
		Revitalisasi Pasar Jurang	Kabupaten Kudus	1 Pkt	200.000.000			
		Revitalisasi Pasar Jekulo	Kabupaten Kudus	1 Pkt	200.000.000			
		Revitalisasi Pasar Brayung	Kabupaten Kudus	1 Pkt	200.000.000			
		Revitalisasi Pasar Doro	Kabupaten Kudus	1 Pkt	200.000.000			
		Revitalisasi Pasar Prapat	Kabupaten Kudus	1 Pkt	200.000.000			
		Revitalisasi Pasar Hewan Gulang	Kabupaten Kudus	1 Pkt	200.000.000			

Kode	Urusan / Bidang Urusan Pemerintah Daerah dan Program / Kegiatan	Indikator Kinerja Program / Kegiatan	Rencana Tahun 2021				Catatan Penting	Ket.
			Lokasi	Target Capaian Kerja	Pagu Anggaran	Sumber Dana		
1	2	3	4	5	6	7	8	9
		Revitalisasi Pasar Kalirejo	Kabupaten Kudus	1 Pkt	200.000.000			
		Revitalisasi Pasar Wates	Kabupaten Kudus	1 Pkt	200.000.000			
		Revitalisasi Pasar Ngemplak	Kabupaten Kudus	1 Pkt	200.000.000			
		Revitalisasi Pasar Undaan Kidul	Kabupaten Kudus	1 Pkt	200.000.000			
		Revitalisasi Pasar Burung	Kabupaten Kudus	1 Pkt	200.000.000			
		Revitalisasi Pasar Baru	Kabupaten Kudus	1 Pkt	200.000.000			
		Revitalisasi Pasar Kliwon	Kabupaten Kudus	1 Pkt	200.000.000			
		Revitalisasi Pasar Jember	Kabupaten Kudus	1 Pkt	200.000.000			
		Revitalisasi Pasar Bitingan	Kabupaten Kudus	1 Pkt	200.000.000			
		Revitalisasi Pasar Barongan	Kabupaten Kudus	1 Pkt	200.000.000			
		Revitalisasi Pasar Mijen	Kabupaten Kudus	1 Pkt	200.000.000			
		Revitalisasi Pasar Sidorekso	Kabupaten Kudus	1 Pkt	200.000.000			
		Revitalisasi Pasar Karangampel	Kabupaten Kudus	1 Pkt	200.000.000			
		Revitalisasi Pasar Kedungdowo	Kabupaten Kudus	1 Pkt	200.000.000			
		Revitalisasi Pasar Karangbener	Kabupaten Kudus	1 Pkt	200.000.000			
		Revitalisasi Pasar Ngablak	Kabupaten Kudus	1 Pkt	200.000.000			
		Revitalisasi Pasar Ngembalrejo	Kabupaten Kudus	1 Pkt	200.000.000			
		Pengadaan Genset Pasar Kliwon	Kabupaten Kudus	1 Pkt	5.000.000.000			
		Pengadaan CCTV	Kabupaten Kudus	1 Pkt	200.000.000			
		Perbaikan Escalator Pasar Kliwon	Kabupaten Kudus	6 Unit	750.000.000			

RENCANA PROGRAM, KEGIATAN OPD YANG DIPERTIMBANGKAN KABUPATEN KUDUS
TINGKAT : RKPD
OPD : 4.01.03.06 : SEKRETARIAT DAERAH - BAGIAN PENGADAAN BARANG DAN JASA

Kode	Urusan / Bidang Urusan Pemerintah Daerah dan Program / Kegiatan	Indikator Kinerja Program / Kegiatan	Rencana Tahun 2021				Catatan Penting	Ket.
			Lokasi	Target Capaian Kerja	Pagu Anggaran	Sumber Dana		
1	2	3	4	5	6	7	8	9
4.01.4.01.03.07	**Program pelayanan administrasi umum**							
4.01.4.01.03.07.03	Peningkatan kapasitas sumber daya dan sarana prasarana aparatur	Jumlah lokasi / Pekerjaan		2 Pkt	288.850.000			
		Tersedianya Sarana dan Prasarana Bidding Room LPSE	Bagian Pengadaan Barang dan Jasa Kabupaten Kudus	1 Kgt	238.850.000			
		Tersedianya sarana dan prasarana kantor	Bagian Pengadaan Barang dan Jasa Kabupaten Kudus	20 Unit	50.000.000			
4.01.4.01.03.40	**Program Pengelolaan Pengadaan Barang/Jasa**							
4.01.4.01.03.40.05	Pengelolaan Pengadaan Barang/Jasa	Jumlah lokasi / Pekerjaan		1 Pkt	1.068.000.000			
		Terlaksananya pengadaan barang dan jasa	Bagian Pengadaan Barang dan Jasa Kabupaten Kudus	200 Pkt	1.068.000.000			

RENCANA PROGRAM, KEGIATAN OPD YANG DIPERTIMBANGKAN KABUPATEN KUDUS
TINGKAT : RKPD
OPD : 4.01.03.07 : SEKRETARIAT DAERAH - BAGIAN UMUM

Kode	Urusan / Bidang Urusan Pemerintah Daerah dan Program / Kegiatan	Indikator Kinerja Program / Kegiatan	Rencana Tahun 2021				Catatan Penting	Ket.
			Lokasi	Target Capaian Kerja	Pagu Anggaran	Sumber Dana		
1	2	3	4	5	6	7	8	9
4.01.4.01.03.07	**Program pelayanan administrasi umum**							
4.01.4.01.03.07.03	Peningkatan kapasitas sumber daya dan sarana prasarana aparatur	Jumlah lokasi / Pekerjaan		5 Pkt	17.819.700.000			
		Pengadaan sepeda motor dinas untuk kasubbag	Kab. Kudus	14 Unit	410.000.000			
		Fasilitasi penyediaan kendaraan pool (Hi-Ace)	Kab. Kudus	1 Unit	534.700.000			
		Pembangunan Taman, Parkir dan Pos Jaga di lingkungan kantor Bupati Kudus, jasa konsultansi pengawasan teknis	Kec. ,	2 Pkt	4.600.000.000		rasionalisasi 2020 sehingga dianggarkan lagi 2021	rasionalisasi 2020 sehingga dianggarkan lagi 2021
		Pembangunan Gedung Perijinan, Jasa konsultansi pengawasan teknis, jasa konsultan amdal, jasa konsultan UKL-UPL	Kec. KOTA,	4 Pkt	12.075.000.000		rasionalisasi 2020 sehingga dilncurkan 2021	rasionalisasi 2020 sehingga dilncurkan 2021
		Pembangunan/Rehabilitasi Rumah Dinas Kejaksaan Negeri Kudus	Rumah Dinas Kejaksaan Negeri Kudus	1 Pkt	200.000.000			
4.01.4.01.03.07.06	Pelayanan Ketatausahaan Umum dan Kepegawaian	Jumlah lokasi / Pekerjaan		1 Pkt	200.000.000			
		Rehab Rumah Dinas Kepala Kejaksaan Negeri Kudus	Kejaksaan Negeri Kudus	1.00 Pkt	200.000.000			

RENCANA PROGRAM, KEGIATAN OPD YANG DIPERTIMBANGKAN KABUPATEN KUDUS
TINGKAT : RKPD
OPD : 4.01.03.08 : SEKRETARIAT DAERAH - BAGIAN ORGANISASI

Kode	Urusan / Bidang Urusan Pemerintah Daerah dan Program / Kegiatan	Indikator Kinerja Program / Kegiatan	Rencana Tahun 2021				Catatan Penting	Ket.
			Lokasi	Target Capaian Kerja	Pagu Anggaran	Sumber Dana		
1	2	3	4	5	6	7	8	9
4.01.4.01.03.42	**Program pembinaan kelembagaan, ketatalaksanaan dan pelayanan publik, akuntabilitas kinerja pemerintah daerah dan reformasi birokrasi**							
4.01.4.01.03.42.02	Fasilitasi Ketatalaksanaan dan Pelayanan Publik	Jumlah lokasi / Pekerjaan		2 Pkt	127.000.000			
		Jumlah fasilitasi Pelaksanaan Survei Kepuasan Masyarakat	Bagian Organisasi	10 OPD	45.000.000			
		Jumlah Tenaga Outsourching	Bagian Organisasi	2 Org	82.000.000			

RENCANA PROGRAM, KEGIATAN OPD YANG DIPERTIMBANGKAN KABUPATEN KUDUS
TINGKAT : RKPD
OPD : 4.01.04 : SEKRETARIAT DPRD

Kode	Urusan / Bidang Urusan Pemerintah Daerah dan Program / Kegiatan	Indikator Kinerja Program / Kegiatan	Rencana Tahun 2021				Catatan Penting	Ket.
			Lokasi	Target Capaian Kerja	Pagu Anggaran	Sumber Dana		
1	2	3	4	5	6	7	8	9
4.01.4.01.04.07	**Program pelayanan administrasi umum**							
4.01.4.01.04.07.03	Peningkatan kapasitas sumber daya dan sarana prasarana aparatur	Jumlah lokasi / Pekerjaan		11 Pkt	8.618.059.000			
		Belanja pemeliharaan Gudang Arsip dan Pagar Halaman Depan	Kabupaten Kudus	2 Pkt	300.000.000			
		Belanja pakaian kerja tenaga kebersihan dan keamanan kantor	Kabupaten Kudus	84 Stel	40.000.000			
		Pengadaan kendaraan komisi A,B,C,D dan sepeda motor	Kabupaten Kudus	6 Unit	2.571.750.000			
		Belanja pengadaan alat kantor (AC,mesin penghancur kertas,finger print, LED monitor,mesin foto copy)	Kabupaten Kudus	35 Unit	398.820.000			
		Belanja pengadaan printer scanner dan komputer	Kabupaten Kudus	10 Unit	102.050.000			
		Belanja pengadaan mebeleur	Kabupaten Kudus	27 Unit	450.000.000			
		DED dan Pembangunan gedung kantor permanen (ruang kantor DPRD)	Kabupaten Kudus	1 Pkt	3.231.906.000			
		Belanja pengadaan server dan redisign simleg	Kabupaten Kudus	2 Pkt	120.000.000			
		Kegiatan Rapat koordinasi dan konsultasi Sekretariat DPRD	Dalam Daerah, Dalam Propinsi dan Luar Propinsi	7 Kali	50.000.000			
		Bintek Implementasi dan peraturan perundang-undangan	Dalam dan Luar Propinsi	15 Org	100.000.000			
		Pengadaan sound system (Aula,Ruang paripurna, outdour halaman depan dan belakang)	Kabupaten Kudus	4 Unit	1.253.533.000			
4.01.4.01.04.15	**Program peningkatan kapasitas lembaga perwakilan rakyat daerah**							
4.01.4.01.04.15.11	Peningkatan kapasitas DPRD	Jumlah lokasi / Pekerjaan		2 Pkt	14.068.615.000			
		Kegiatan Penyusunan Pokok pokok pikiran DPRD	Kec. ,	1 Thn	68.615.000			
		Kunjungan kerja pimpinan dan anggota DPRD dalam dan luar propinsi, konsultasi dalam dan luar propinsi,workshop	Kec. ,	45 Org	14.000.000.000			
4.01.4.01.04.15.12	Fasilitasi pengkajian perundang-undangan dan penyusunan produk hukum	Jumlah lokasi / Pekerjaan		1 Pkt	668.337.000			
		Reses	Kabupaten Kudus	1 Kali	668.337.000			
4.01.4.01.04.43	**Program penyelenggaraan kehumasan**							
4.01.4.01.04.43.02	Fasilitasi kehumasan, publikasi dan protokol	Jumlah lokasi / Pekerjaan		1 Pkt	120.000.000			
		SOSIALISASI PUBLIKASI DI SETWAN KUDUS MELALUI MEDIA MASSA (MEDIA TV, CETAK & ON LINE)	SEKRETARIAT DPRD KABUPATEN KUDUS	3.00 Pkt	120.000.000			

RENCANA PROGRAM, KEGIATAN OPD YANG DIPERTIMBANGKAN KABUPATEN KUDUS
TINGKAT : RKPD
OPD : 4.01.05 : KECAMATAN KALIWUNGU

Kode	Urusan / Bidang Urusan Pemerintah Daerah dan Program / Kegiatan	Indikator Kinerja Program / Kegiatan	Rencana Tahun 2021				Catatan Penting	Ket.
			Lokasi	Target Capaian Kerja	Pagu Anggaran	Sumber Dana		
1	2	3	4	5	6	7	8	9
4.01.4.01.05.07	**Program pelayanan administrasi umum**							
4.01.4.01.05.07.03	Peningkatan kapasitas sumber daya dan sarana prasarana aparatur	Jumlah lokasi / Pekerjaan		4 Pkt	480.000.000			
		Rehabilitasi halaman gedung kantor	Kec. KALIWUNGU,	1 Pkt	200.000.000			
		Barang peralatan dan perlengkapan kantor AC 4 unit, 1 set mebeluer, 1 komputer dan 3 unit Handy Talkie	Kec. KALIWUNGU,	9 Jenis	70.000.000			
		Rehabilitasi Mushola Kecamatan	Kec. ,	1 Pkt	200.000.000			
		peralatan meteran gulung, meteran dorong dan hammer test	Kec. ,	3 Jenis	10.000.000			

RENCANA PROGRAM, KEGIATAN OPD YANG DIPERTIMBANGKAN KABUPATEN KUDUS
TINGKAT : RKPD
OPD : 4.01.06 : KECAMATAN KOTA

Kode	Urusan / Bidang Urusan Pemerintah Daerah dan Program / Kegiatan	Indikator Kinerja Program / Kegiatan	Rencana Tahun 2021				Catatan Penting	Ket.
			Lokasi	Target Capaian Kerja	Pagu Anggaran	Sumber Dana		
1	2	3	4	5	6	7	8	9
4.01.4.01.06.07	**Program pelayanan administrasi umum**							
4.01.4.01.06.07.03	Peningkatan kapasitas sumber daya dan sarana prasarana aparatur	Jumlah lokasi / Pekerjaan		1 Pkt	1.500.000.000			
		Belanja Modal meliputi Pengadaan Peralatan dan perelengkapan gedung kantor, pengadaan bangunan Pelengkap gedung Kantor meliputi (Penataan halaman, pembangunan mushola, Pembangunan Rumah Dinas dan Ruang Arsip)	Kec. KOTA,	12 Bln	1.500.000.000			
4.01.4.01.06.34	**Program fasilitasi dan penyelenggaraan pemerintahan**							
4.01.4.01.06.34.03	Fasilitasi dan penyelenggaraan kegiatan ekonomi dan pembangunan desa/kelurahan	Jumlah lokasi / Pekerjaan		1 Pkt	1.000.000.000			
		Pembangunan PKD	Kec. KOTA,	1 Pkt	1.000.000.000			
4.01.4.01.06.34.06	Fasilitasi dan penyelenggaraan pelayanan umum	Jumlah lokasi / Pekerjaan		1 Pkt	30.000.000			
		Pelaksanaan Inovasi Kecamatan Kota	Kec. KOTA,	25 Desa/Kel	30.000.000			

RENCANA PROGRAM, KEGIATAN OPD YANG DIPERTIMBANGKAN KABUPATEN KUDUS
TINGKAT : RKPD
OPD : 4.01.06.02 : KECAMATAN KOTA - KELURAHAN PURWOSARI

Kode	Urusan / Bidang Urusan Pemerintah Daerah dan Program / Kegiatan	Indikator Kinerja Program / Kegiatan	Rencana Tahun 2021				Catatan Penting	Ket.
			Lokasi	Target Capaian Kerja	Pagu Anggaran	Sumber Dana		
1	2	3	4	5	6	7	8	9
4.01.4.01.06.07	**Program pelayanan administrasi umum**							
4.01.4.01.06.07.03	Peningkatan kapasitas sumber daya dan sarana prasarana aparatur	Jumlah lokasi / Pekerjaan		3 Pkt	283.000.000			
		Belanja Jasa Pemeliharaan rutin/berkala gedung kantor	Kelurahan Purwosari	1 Org	200.000.000			
		Pengadaan Perlengkapan Gedung Kantor	Kelurahan Purwosari	40 M2	30.000.000			
		Pengadaan Peralatan Gedung Kantor (Scanner, mesin potong rumput, AC)	Kelurahan Purwosari	8 Unit	53.000.000			

RENCANA PROGRAM, KEGIATAN OPD YANG DIPERTIMBANGKAN KABUPATEN KUDUS
TINGKAT : RKPD
OPD : 4.01.06.03 : KECAMATAN KOTA - KELURAHAN SUNGGINGAN

Kode	Urusan / Bidang Urusan Pemerintah Daerah dan Program / Kegiatan	Indikator Kinerja Program / Kegiatan	Rencana Tahun 2021				Catatan Penting	Ket.
			Lokasi	Target Capaian Kerja	Pagu Anggaran	Sumber Dana		
1	2	3	4	5	6	7	8	9
4.01.4.01.06.07	**Program pelayanan administrasi umum**							
4.01.4.01.06.07.03	Peningkatan kapasitas sumber daya dan sarana prasarana aparatur	Jumlah lokasi / Pekerjaan		2 Pkt	19.000.000			
		Pengadaan kamera	Kel. Sunggingan	1.00 Unit	9.000.000			
		Pengadaan rolling door aula kantor kelurahan	Kel. Sunggingan	1.00 Pkt	10.000.000			
4.01.4.01.06.34	**Program fasilitasi dan penyelenggaraan pemerintahan**							
4.01.4.01.06.34.07	Fasilitasi dan penyelenggaraan administrasi pemerintahan kelurahan	Jumlah lokasi / Pekerjaan		1 Pkt	1.600.000.000			
		Pengadaan tanah untuk perluasan kantor	Kel. Sunggingan	1.00 Pkt	1.600.000.000			
4.01.4.01.06.34.08	Fasilitasi dan penyelenggaraan kegiatan ekonomi, pembangunan dan kesejahteraan rakyat di kelurahan	Jumlah lokasi / Pekerjaan		2 Pkt	95.000.000			
		Pembangunan Jalan di Wilayah RW. 05	Kel. Sunggingan	1.00 Pkt	25.000.000			
		Pembangunan Jalan di Wilayah RT. 03 RW. 03	Kel. Sunggingan	1.00 Pkt	70.000.000			

RENCANA PROGRAM, KEGIATAN OPD YANG DIPERTIMBANGKAN KABUPATEN KUDUS
TINGKAT : RKPD
OPD : 4.01.06.04 : KECAMATAN KOTA - KELURAHAN PANJUNAN

Kode	Urusan / Bidang Urusan Pemerintah Daerah dan Program / Kegiatan	Indikator Kinerja Program / Kegiatan	Rencana Tahun 2021				Catatan Penting	Ket.
			Lokasi	Target Capaian Kerja	Pagu Anggaran	Sumber Dana		
1	2	3	4	5	6	7	8	9
4.01.4.01.06.07	**Program pelayanan administrasi umum**							
4.01.4.01.06.07.03	Peningkatan kapasitas sumber daya dan sarana prasarana aparatur	Jumlah lokasi / Pekerjaan		2 Pkt	1.850.000.000			
		Pembangunan gapuro dan pagar gedung kantor	Kec. KOTA, Kel. Panjunan	2 Pkt	150.000.000			
		Pembangunan gedung Kantor	Kec. KOTA, Kel. Panjunan	1 Pkt	1.700.000.000			

RENCANA PROGRAM, KEGIATAN OPD YANG DIPERTIMBANGKAN KABUPATEN KUDUS
TINGKAT : RKPD
OPD : 4.01.06.05 : KECAMATAN KOTA - KELURAHAN WERGU WETAN

Kode	Urusan / Bidang Urusan Pemerintah Daerah dan Program / Kegiatan	Indikator Kinerja Program / Kegiatan	Rencana Tahun 2021				Catatan Penting	Ket.
			Lokasi	Target Capaian Kerja	Pagu Anggaran	Sumber Dana		
1	2	3	4	5	6	7	8	9
4.01.4.01.06.07	**Program pelayanan administrasi umum**							
4.01.4.01.06.07.03	Peningkatan kapasitas sumber daya dan sarana prasarana aparatur	Jumlah lokasi / Pekerjaan		4 Pkt	231.576.000			
		Pembelian AC 2 PK	Kec. KOTA, Kel. Wergu Wetan	1 Bh	33.087.000			
		Pembelian AC 1 PK	Kec. KOTA, Kel. Wergu Wetan	3 Bh	39.705.000			
		Pembelian Meja Counter	Kec. KOTA, Kel. Wergu Wetan	2 Bh	8.784.000			
		Pembangunan Pagar Kelurahan dan Tempat Parkir	Kec. KOTA, Kel. Wergu Wetan	1 Pkt	150.000.000			

RENCANA PROGRAM, KEGIATAN OPD YANG DIPERTIMBANGKAN KABUPATEN KUDUS
TINGKAT : RKPD
OPD : 4.01.06.06 : KECAMATAN KOTA - KELURAHAN WERGU KULON

Kode	Urusan / Bidang Urusan Pemerintah Daerah dan Program / Kegiatan	Indikator Kinerja Program / Kegiatan	Rencana Tahun 2021				Catatan Penting	Ket.
			Lokasi	Target Capaian Kerja	Pagu Anggaran	Sumber Dana		
1	2	3	4	5	6	7	8	9
4.01.4.01.06.07	**Program pelayanan administrasi umum**							
4.01.4.01.06.07.03	Peningkatan kapasitas sumber daya dan sarana prasarana aparatur	Jumlah lokasi / Pekerjaan		4 Pkt	223.480.000			
		Pemeliharaan rutin gedung kantor (penataan tempat parkir kantor)	Kec. KOTA, Kel. Wergu Kulon	1 Pkt	80.000.000			
		Pengadaan gorden, pengadaan running text dan pengadaan CCTV beserta perlengkapannya	Kec. KOTA, Kel. Wergu Kulon	4 Pkt	117.520.000			
		Pengadaan kursi rapat	Kec. KOTA, Kel. Wergu Kulon	30 Unit	15.880.000			
		Pengadaan almari arsip	Kec. KOTA, Kel. Wergu Kulon	2 Unit	10.080.000			

RENCANA PROGRAM, KEGIATAN OPD YANG DIPERTIMBANGKAN KABUPATEN KUDUS
TINGKAT : RKPD
OPD : 4.01.06.07 : KECAMATAN KOTA - KELURAHAN MLATI KIDUL

Kode	Urusan / Bidang Urusan Pemerintah Daerah dan Program / Kegiatan	Indikator Kinerja Program / Kegiatan	Rencana Tahun 2021				Catatan Penting	Ket.
			Lokasi	Target Capaian Kerja	Pagu Anggaran	Sumber Dana		
1	2	3	4	5	6	7	8	9
4.01.4.01.06.07	**Program pelayanan administrasi umum**							
4.01.4.01.06.07.02	Pelayanan administrasi dan pelaporan keuangan	Jumlah lokasi / Pekerjaan		1 Pkt	8.550.000			
		Lembur Pegawai	kelurahan mlati kidul	8 Org	8.550.000			
4.01.4.01.06.07.03	Peningkatan kapasitas sumber daya dan sarana prasarana aparatur	Jumlah lokasi / Pekerjaan		3 Pkt	48.000.000			
		Belanja Jasa asuransi gedung kantor dan aula	kelurahan mlati kidul	2 Unit	6.000.000			
		Belanja peralatan dan perlengkapan gedung kantor	kelurahan mlati kidul	3 Unit	12.000.000			
		Belanja pemeliharaan gedung kantor dan aula	kelurahan mlati kidul	1 Pkt	30.000.000			
4.01.4.01.06.34	**Program fasilitasi dan penyelenggaraan pemerintahan**							
4.01.4.01.06.34.08	Fasilitasi dan penyelenggaraan kegiatan ekonomi, pembangunan dan kesejahteraan rakyat di kelurahan	Jumlah lokasi / Pekerjaan		5 Pkt	325.000.000			
		PENGASPALAN JALAN RADEN AYU MLATI I KELURAHAN MLATI KIDUL	Jl. Raden Ayu Mlati I, Mlati Kidul	1.00 Pkt	120.000.000			
		Rehabiliasi/pemeliharaan Saluran Air/Drainase/Gorong-Gorong Jl. Nyai Dasimah	kelurahan mlati kidul	1 Pkt	100.000.000			
		Rehabilitasi/ Pemeliharaan Jalan Bougenvile RW 3	kelurahan mlati kidul	1 Pkt	70.000.000			
		Pembuatan Tutup Saluran Air/Drainase/Gorong-gorong Jalan Rukun RW 3	kelurahan mlati kidul	1 Pkt	30.000.000			
		Perayaan Kegiatan Budaya Keagamaan Haul Mbah Buyut Niyah	kelurahan mlati kidul	1 Kali	5.000.000			

RENCANA PROGRAM, KEGIATAN OPD YANG DIPERTIMBANGKAN KABUPATEN KUDUS
TINGKAT : RKPD
OPD : 4.01.06.08 : KECAMATAN KOTA - KELURAHAN MLATI NOROWITO

Kode	Urusan / Bidang Urusan Pemerintah Daerah dan Program / Kegiatan	Indikator Kinerja Program / Kegiatan	Rencana Tahun 2021				Catatan Penting	Ket.
			Lokasi	Target Capaian Kerja	Pagu Anggaran	Sumber Dana		
1	2	3	4	5	6	7	8	9
4.01.4.01.06.07	**Program pelayanan administrasi umum**							
4.01.4.01.06.07.03	Peningkatan kapasitas sumber daya dan sarana prasarana aparatur	Jumlah lokasi / Pekerjaan		1 Pkt	600.000.000			
		Tersedianya Gedung Kantor yang representatif	Kelurahan Mlatinorowito	1 Pkt	600.000.000			

RENCANA PROGRAM, KEGIATAN OPD YANG DIPERTIMBANGKAN KABUPATEN KUDUS
TINGKAT : RKPD
OPD : 4.01.06.09 : KECAMATAN KOTA - KELURAHAN KERJASAN

Kode	Urusan / Bidang Urusan Pemerintah Daerah dan Program / Kegiatan	Indikator Kinerja Program / Kegiatan	Rencana Tahun 2021				Catatan Penting	Ket.
			Lokasi	Target Capaian Kerja	Pagu Anggaran	Sumber Dana		
1	2	3	4	5	6	7	8	9
4.01.4.01.06.07	**Program pelayanan administrasi umum**							
4.01.4.01.06.07.03	Peningkatan kapasitas sumber daya dan sarana prasarana aparatur	Jumlah lokasi / Pekerjaan		2 Pkt	2.047.000.000			
		Pengadaan Gedung Kantor	Kec. KOTA, Kel. Kerjasan	1 Pkt	2.000.000.000			
		Belanja Lapotop dan LCD Proyektor	Kec. KOTA, Kel. Kerjasan	3 Unit	47.000.000			

RENCANA PROGRAM, KEGIATAN OPD YANG DIPERTIMBANGKAN KABUPATEN KUDUS
TINGKAT : RKPD
OPD : 4.01.06.10 : KECAMATAN KOTA - KELURAHAN KAJEKSAN

Kode	Urusan / Bidang Urusan Pemerintah Daerah dan Program / Kegiatan	Indikator Kinerja Program / Kegiatan	Rencana Tahun 2021				Catatan Penting	Ket.
			Lokasi	Target Capaian Kerja	Pagu Anggaran	Sumber Dana		
1	2	3	4	5	6	7	8	9
4.01.4.01.06.34	**Program fasilitasi dan penyelenggaraan pemerintahan**							
4.01.4.01.06.34.08	Fasilitasi dan penyelenggaraan kegiatan ekonomi, pembangunan dan kesejahteraan rakyat di kelurahan	Jumlah lokasi / Pekerjaan		2 Pkt	240.000.000			
		pengadaan Tutup saluran air Grili RT 01 / RW 03 Kelurahan Kajeksan	kajeksan	1 Pkt	50.000.000			
		Pembuatan Gorong-gorong RT 03 / Rw 0 2 Kajeksan	Kec. KOTA, Kel. Kajeksan	1 Pkt	190.000.000			

RENCANA PROGRAM, KEGIATAN OPD YANG DIPERTIMBANGKAN KABUPATEN KUDUS
TINGKAT : RKPD
OPD : 4.01.07 : KECAMATAN JATI

Kode	Urusan / Bidang Urusan Pemerintah Daerah dan Program / Kegiatan	Indikator Kinerja Program / Kegiatan	Rencana Tahun 2021				Catatan Penting	Ket.
			Lokasi	Target Capaian Kerja	Pagu Anggaran	Sumber Dana		
1	2	3	4	5	6	7	8	9
4.01.4.01.07.07	**Program pelayanan administrasi umum**							
4.01.4.01.07.07.03	Peningkatan kapasitas sumber daya dan sarana prasarana aparatur	Jumlah lokasi / Pekerjaan		1 Pkt	15.000.000			
		Jasa Pemeliharaan Gedung kantor	Kec. JATI, Tanjungkarang	1 Obyek	15.000.000			

RENCANA PROGRAM, KEGIATAN OPD YANG DIPERTIMBANGKAN KABUPATEN KUDUS
TINGKAT : RKPD
OPD : 4.01.08 : KECAMATAN UNDAAN

Kode	Urusan / Bidang Urusan Pemerintah Daerah dan Program / Kegiatan	Indikator Kinerja Program / Kegiatan	Rencana Tahun 2021				Catatan Penting	Ket.
			Lokasi	Target Capaian Kerja	Pagu Anggaran	Sumber Dana		
1	2	3	4	5	6	7	8	9
4.01.4.01.08.07	**Program pelayanan administrasi umum**							
4.01.4.01.08.07.03	Peningkatan kapasitas sumber daya dan sarana prasarana aparatur	Jumlah lokasi / Pekerjaan		5 Pkt	209.500.000			
		Jumlah ASN yang mengikuti diklat formal	Kec. UNDAAN, Undaan Kidul	2 Org	3.000.000			
		Belanja pemeliharaan gedung dan bangunan	Kec. UNDAAN, Undaan Kidul	1 Pkt	50.000.000			
		Belanja Modal Pengadaan Peralatan dan Mesin berupa Scanner, Komputer desktop, laptop, mesin penghancur kertas, Kamera digital, chainsaw stail, senter polarion, TV	Kec. UNDAAN, Undaan Kidul	9 Unit	116.000.000			
		Belanja Modal Pengadaan Mebeleur	Kec. UNDAAN, Undaan Kidul	20 Bh	35.500.000			
		Belanja modal pengadaan perlengkapan kantor berupa korden	Kec. UNDAAN, Undaan Kidul	1 Pkt	5.000.000			

RENCANA PROGRAM, KEGIATAN OPD YANG DIPERTIMBANGKAN KABUPATEN KUDUS
TINGKAT : RKPD
OPD : 4.01.09 : KECAMATAN MEJOBO

Kode	Urusan / Bidang Urusan Pemerintah Daerah dan Program / Kegiatan	Indikator Kinerja Program / Kegiatan	Rencana Tahun 2021				Catatan Penting	Ket.
			Lokasi	Target Capaian Kerja	Pagu Anggaran	Sumber Dana		
1	2	3	4	5	6	7	8	9
4.01.4.01.09.07	**Program pelayanan administrasi umum**							
4.01.4.01.09.07.03	Peningkatan kapasitas sumber daya dan sarana prasarana aparatur	Jumlah lokasi / Pekerjaan		2 Pkt	550.000.000			
		Pengadaan Printer 3 Unit, Laptop 3 Unit, Mesin Fotocopy 1 Unit, AC Standing Floor 2 Unit dan TV LED 1 Unit.	Kec. MEJOBO, Jepang	10 Unit	150.000.000			
		rehabilitasi sedang Gedung Kantor	Kec. MEJOBO, Jepang	1 Pkt	400.000.000			

RENCANA PROGRAM, KEGIATAN OPD YANG DIPERTIMBANGKAN KABUPATEN KUDUS
TINGKAT : RKPD
OPD : 4.01.12 : KECAMATAN GEBOG

Kode	Urusan / Bidang Urusan Pemerintah Daerah dan Program / Kegiatan	Indikator Kinerja Program / Kegiatan	Rencana Tahun 2021				Catatan Penting	Ket.
			Lokasi	Target Capaian Kerja	Pagu Anggaran	Sumber Dana		
1	2	3	4	5	6	7	8	9
4.01.4.01.12.07	**Program pelayanan administrasi umum**							
4.01.4.01.12.07.03	Peningkatan kapasitas sumber daya dan sarana prasarana aparatur	Jumlah lokasi / Pekerjaan		7 Pkt	430.500.000			
		Rehabilitasi Musholla	KECAMATAN GEBOG	1 Pkt	200.000.000			
		Pembangunan Pos Pol PP	KECAMATAN GEBOG	1 Pkt	100.000.000			
		Pengadaan Peralatan Gedung Kantor Komputer (2 unit), Printer (2 Unit) dan Sound system (1 paket)	KECAMATAN GEBOG	5 Unit	67.500.000			
		Penataan Halaman Kantor	KECAMATAN GEBOG	1 Pkt	30.000.000			
		Penataan Tiang Bendera Upacara dan Tiang Lampu	KECAMATAN GEBOG	2 Jenis	15.000.000			
		Pemasangan Tempat banner	KECAMATAN GEBOG	1 Pkt	10.000.000			
		Pengecatan Mobil Dinas Patroli Hylux	KECAMATAN GEBOG	1 Pkt	8.000.000			

RENCANA PROGRAM, KEGIATAN OPD YANG DIPERTIMBANGKAN KABUPATEN KUDUS
TINGKAT : RKPD
OPD : 4.02.01 : INSPEKTORAT DAERAH

Kode	Urusan / Bidang Urusan Pemerintah Daerah dan Program / Kegiatan	Indikator Kinerja Program / Kegiatan	Rencana Tahun 2021				Catatan Penting	Ket.
			Lokasi	Target Capaian Kerja	Pagu Anggaran	Sumber Dana		
1	2	3	4	5	6	7	8	9
4.02.4.02.01.07	**Program pelayanan administrasi umum**							
4.02.4.02.01.07.03	Peningkatan kapasitas sumber daya dan sarana prasarana aparatur	Jumlah lokasi / Pekerjaan		1 Pkt	260.000.000			
		Jumlah Pengadaan Peralatan Kantor	Inspektorat	1 Unit	260.000.000			

RENCANA PROGRAM, KEGIATAN OPD YANG DIPERTIMBANGKAN KABUPATEN KUDUS
TINGKAT : RKPD
OPD : 4.03.01 : BADAN PERENCANAAN PEMBANGUNAN, PENELITIAN DAN PENGEMBANGAN DAERAH

Kode	Urusan / Bidang Urusan Pemerintah Daerah dan Program / Kegiatan	Indikator Kinerja Program / Kegiatan	Rencana Tahun 2021				Catatan Penting	Ket.
			Lokasi	Target Capaian Kerja	Pagu Anggaran	Sumber Dana		
1	2	3	4	5	6	7	8	9
4.03.4.03.01.07	**Program pelayanan administrasi umum**							
4.03.4.03.01.07.03	Peningkatan kapasitas sumber daya dan sarana prasarana aparatur	Jumlah lokasi / Pekerjaan		3 Pkt	940.000.000			
		Pengadaan Mobil Dinas/Operasional OPD	Bappeda	2 Unit	740.000.000			
		Pengadaan Mobile File	Bappeda	2 Unit	100.000.000			
		Pengadaan Meja/Kursi Kerja	Bappeda	1 Pkt	100.000.000			
4.03.4.03.01.21	**Program perencanaan pembangunan daerah**							
4.03.4.03.01.21.20	Sinkronisasi perencanaan pembangunan daerah / SPPD(BanGub)				305.000.000			

RENCANA PROGRAM, KEGIATAN OPD YANG DIPERTIMBANGKAN KABUPATEN KUDUS
TINGKAT : RKPD
OPD : 4.04.01 : BADAN PENGELOLAAN PENDAPATAN, KEUANGAN DAN ASET DAERAH

Kode	Urusan / Bidang Urusan Pemerintah Daerah dan Program / Kegiatan	Indikator Kinerja Program / Kegiatan	Rencana Tahun 2021				Catatan Penting	Ket.
			Lokasi	Target Capaian Kerja	Pagu Anggaran	Sumber Dana		
1	2	3	4	5	6	7	8	9
4.04.4.04.01.07	**Program pelayanan administrasi umum**							
4.04.4.04.01.07.03	Peningkatan kapasitas sumber daya dan sarana prasarana aparatur	Jumlah lokasi / Pekerjaan		1 Pkt	150.000.000			
		Tenaga kontrak	Kec. KOTA, Demaan	5 Org	150.000.000			

RENCANA PROGRAM, KEGIATAN OPD YANG DIPERTIMBANGKAN KABUPATEN KUDUS
TINGKAT : RKPD
OPD : 4.05.01 : BADAN KEPEGAWAIAN, PENDIDIKAN DAN PELATIHAN

Kode	Urusan / Bidang Urusan Pemerintah Daerah dan Program / Kegiatan	Indikator Kinerja Program / Kegiatan	Rencana Tahun 2021				Catatan Penting	Ket.
			Lokasi	Target Capaian Kerja	Pagu Anggaran	Sumber Dana		
1	2	3	4	5	6	7	8	9
4.05.4.05.01.07	**Program pelayanan administrasi umum**							
4.05.4.05.01.07.03	Peningkatan kapasitas sumber daya dan sarana prasarana aparatur	Jumlah lokasi / Pekerjaan		1 Pkt	150.000.000			
		Pengadaan sarana dan prasarana kantor perangkat daerah (filing cabinet laci 4 unit, kipas angin dinding 4 unit, korden asrama diklat 20 unit, filling cabinet kaca 2 unit, laptop 4 unit)	Kec. ,	5 Jenis	150.000.000			

LAMPIRAN III

RENCANA PROGRAM, KEGIATAN OPD SEBAGAI BANTUAN SOSIAL / HIBAH KABUPATEN KUDUS
TINGKAT : RKPD
OPD : 1.01.01 : DINAS PENDIDIKAN, KEPEMUDAAN DAN OLAH RAGA

No	Kegiatan	Rencana Tahun 2021			Catatan Penting	Ket.
		Lokasi	Target Capaian Kerja	Pagu Anggaran		
1	2	3	4	5	6	7
1	Pembangunan RAU Gedung Paud Mlati Lor	Kec. KOTA, Mlati Lor	0.00	0		
2	Bantuan RKB SMP IT QOLSABA	Kec. ,	1 Pkt	150.000.000		
3	RKB SMP MUHAMMADIYAH 3 KUDUS UNDAAN TENGAH GANG 2	Kec. ,	1.00	500.000.000		
4	RKB SD MUHAMMADIYAH BIRRUL WALIDAIN	Kec. ,	2.00	400.000.000		
5	BANTUAN PENGADAAN SOUND SYSTEM AULA SMP MUHAMMADIYAH 1 KUDUS	Kec. ,	1.00 Pkt	100.000.000		
6	PEMBANGUNAN RUANG KELAS BARU (RKB) KB NURUS SHOFA NGELO KARANG BENER KECAMATAN BAE	Kec. BAE, Karangbener	1.00 Pkt	75.000.000		
7	BANTUAN KEUANGAN PEMBANGUNAN GEDUNG PAUD DESA TANJUNG KARANG	Kec. ,	1.00	25.000.000		
8	PEMBANGUNAN RKB, KB MIFTAHUL ULUM DESA LORAM KULON KEC. JATI	Kec. JATI, Loram Kulon	1.00 Pkt	75.000.000		
9	REHABILITASI RUANG KELAS MI NU MIFTAKHUL ULUM DESA KARANGAMPEL	Kec. ,	0.00 Pkt	200.000.000		
10	PEMBANGUNAN RUANG KELAS BARU (RKB) TK PERTIWI	Kec. UNDAAN, Terangmas	8.00 M	250.000.000		
11	PEMBANGUNAN RKB SDIT AL ISLAMIAH KARANGBENER	Kec. BAE, Karangbener	1.00 Pkt	200.000.000		
12	PEMBANGUNAN REHAB RUANG KELAS BARU SD MUHAMMADIYAH GRIBIG	Kec. ,	0.00 Pkt	100.000.000		
13	REHABILITASI RUANG KELAS MI NU MIFTAKHUL ULUM DESA KARANGAMPEL	Kec. ,	1 Pkt	200.000.000		
14	BANTUAN KEUANGAN PEMBANGUNAN GEDUNG PAUD DESA TANJUNG KARANG	Kec. ,	1 Pkt	250.000.000		
15	PEMBANGUNAN RKB, KB MIFTAHUL ULUM DESA LORAM KULON KEC. JATI	Kec. ,	1 Pkt	75.000.000		
16	PEMBANGUNAN RUANG KELAS BARU (RKB) KB NURUS SHOFA NGELO KARANG BENER KECAMATAN BAE	Kec. ,	1 Pkt	75.000.000		
17	BANTUAN PENGADAAN SOUND SYSTEM AULA SMP MUHAMMADIYAH 1 KUDUS	Kec. ,	1 Pkt	100.000.000		
18	RKB SD MUHAMMADIYAH BIRRUL WALIDAIN	Kec. ,	2 Pkt	400.000.000		
19	RKB SMP MUHAMMADIYAH 3 KUDUS UNDAAN TENGAH GANG 2	Kec. ,	1 Pkt	500.000.000		
20	Pembangunan TK Pertiwi 1	Kec. JEKULO, Tanjungrejo	1.00 Pkt	150.000.000		
21	Rehabilitasi sedang/berat Yayasan Al Khikmah untuk TK NURUL HUDA	Kec. DAWE, Piji	1 Pkt	50.000.000		
22	Yayasan Umi Sipah untuk Rehab KB Kartika Ikhlas Bakti	Kec. UNDAAN, Karangrowo	1 Pkt	50.000.000		
23	Rehabilitasi sedang/berat Yayasan Darul Hikmah utnuk KB Darul Hikmah	Kec. DAWE, Puyoh	1 Pkt	50.000.000		
24	Rehabilitasi sedang/berat Yayasan Proyo Wongso Jati Sentono untuk KB Ummi Halimatus Sa diyyah	Kec. GEBOG, Klumpit	1 Pkt	50.000.000		
25	Rehabilitasi sedang/berat Yayasan Aisyiyah untuk TPA Hlimatus Sa diyah	Kec. KALIWUNGU, Prambatan Kidul	1 Pkt	50.000.000		
26	Rehabilitasi sedang/berat Yayasan Aisyiyah untuk TPA Aisyiyah Kedungsari	Kec. GEBOG, Kedungsari	1 Pkt	50.000.000		
27	Rehabilitasi sedang/berat Yayasan Bahrul Ulum untuk KB Bahrul Ulum	Kec. JATI, Tumpangkrasak	1 Pkt	50.000.000		
28	Rehabilitasi sedang/berat Yayasan HWK untuk TK HWK Getas Pejaten	Kec. JATI, Getaspejaten	1 Pkt	50.000.000		
29	Rehabilitasi sedang/berat Yayasan Bhayangkari untuk TK Kemala Bhayangkari 44	Kec. KOTA, Rendeng	1 Pkt	50.000.000		
30	Rehabilitasi sedang/berat Perkumpulan TK Pertiwi Kelurahan Wergu Wetan	Kec. KOTA, Kel. Wergu Wetan	1 Pkt	50.000.000		
31	Rehabilitasi sedang/berat Yayasan Noor Hidayah Klaling untuk TK Sekar Gading	Kec. JEKULO, Klaling	1 Pkt	100.000.000		
32	Rehabilitasi sedang/berat Perkumpulan TK Kartini	Kec. KOTA, Kaliputu	1 Pkt	200.000.000		
33	Rehabilitasi sedang/berat Yayasan Dian Darma untuk TK Pertiwi 07.4 Mlati Norowito	Kec. KOTA, Kel. Mlati Norowito	1 Pkt	300.000.000		
34	Rehabilitasi sedang/berat Yayasan Dian Darma untuk TK Pertiwi 07.2 Purwosari	Kec. KOTA, Kel. Purwosari	1 Pkt	200.000.000		

No	Kegiatan	Rencana Tahun 2021			Catatan Penting	Ket.
		Lokasi	Target Capaian Kerja	Pagu Anggaran		
1	2	3	4	5	6	7
35	Rehabilitasi sedang/berat Yayasan Dian Darma untuk TK Pertiwi 07.3 Mlati Kidul	Kec. ,	1 Pkt	50.000.000		
36	Rehabilitasi sedang/berat Yayasan Dian Darma untuk TK Pertiwi 07.1 Kabupaten Kudus	Kec. ,	1 Pkt	300.000.000		
37	HIBAH PAUD TAMAN MUTIARA JL. JEPARA KM.06 RT.10 RW.06 DESA MIJEN KALIWUNGU	Kec. ,	1 Pkt	70.000.000		
38	PEMBANGUNAN PAUD DARUL AMANAH BULUNG CANGKRING RT 2 / RW 10 KECAMATAN JEKULO	Kec. ,	0 Pkt	100.000.000		
39	PEMASANGAN MEKANIKAL ELEKTRIKAL DAN SARANA PRASARANA PAUD TPA AISYIYAH KEDUNSGSARI RT. 05 RW. 01 KEDUNGSARI KECAMATAN GEBOG	Kec. ,	1 Pkt	100.000.000		
40	PEMBANGUNAN RUANG KELAS BARU PAUD (KBIT) UTSMAN BIN AFFAN DESA KLALING KECAMATAN JEKULO KABUPATEN KUDUS	Kec. ,	1 Pkt	350.000.000		
41	REHAB KELAS TK. PERTIWI SIDOREKSO	Kec. ,	1 Pkt	200.000.000		
42	PEMBANGUNAN RUANG KELAS BARU PAUD TBS KUDUS	Kec. ,	1 Pkt	200.000.000		
43	HIBAH SARPRAS YAYASAN TK MUSLIMAT NU SITI AMINAH UNTUK TK MUSLIMAT NU SITI AMINAH DESA MARGOREJO DAWE	Kec. ,	1 Pkt	200.000.000		
44	PEMBANGUNAN RKB TK SEKAR GADING DESA KLALING JEKULO	Kec. ,	1.00 Pkt	370.000.000		
45	BANTUAN KEUANGAN PEMBANGUNAN TK PERTIWI DESA TANJUNG KARANG	Kec. JATI, Tanjungkarang	1.00	25.000.000		
46	HIBAH BANGUNAN YAYASAN SANAM KOIRI UNTUK PAUD KB AMALIA DESA PAPRINGAN	Kec. KALIWUNGU, Papringan	1.00 Pkt	200.000.000		
47	HIBAH BANGUNAN YAYASAN SANAM KOIRI UNTUK PAUD KB AMALIA DESA PAPRINGAN	Kec. KALIWUNGU, Papringan	1.00 Pkt	200.000.000		
48	Pembangunan Gedung TK PERTIWI	Kec. JATI, Jati Wetan	1.00 Pkt	500.000.000		
49	PEMBANGUNAN RUANG KELAS PAUD DESA KUTUK	Kec. UNDAAN, Kutuk	1.00 Unit	200.000.000		
50	PEMBANGUNAN RUANG KELAS DAN KANOPI TK PERTIWI	Kec. UNDAAN, Kutuk	1.00 Unit	200.000.000		
51	Pembangunan ruanag kelas Baru (RKB)TK pertiwi	Kec. UNDAAN, Terangmas	8.00 M	250.000.000		
52	PEMBANGUNAN KELAS BARU PAUD KBIT AL QOLAM DESA UNDAAN LOR	Kec. UNDAAN, Undaan Lor	1.00 Pkt	150.000.000		
53	PEMBANGUNAN RKB TK IT ROHMATUL UMMAH JEKULO	Kec. JEKULO, Jekulo	1.00 Pkt	200.000.000		
54	PEMBANGUNAN RUANG SERBAGUNA PAUD / KB AL AZHAR JEKULO	Kec. JEKULO, Jekulo	1.00 Pkt	200.000.000		
55	Pembangunan TK Pertiwi 2	Kec. JEKULO, Tanjungrejo	1.00 Pkt	150.000.000		
56	HIBAH SARPRAS PERKUMPULAN KB, TPA AMANDA DESA KANDANGMAS	Kec. DAWE, Kandangmas	1.00 Pkt	200.000.000		
57	HIBAH SARPRAS YAYASAN TK MUSLIMAT NU SITI AMINAH UNTUK TK MUSLIMAT NU SITI AMINAH DESA MARGOREJO DAWE	Kec. DAWE, Margorejo	1.00 Pkt	200.000.000		
58	PEMBANGUNAN RUANG KELAS BARU PAUD TBS KUDUS	Kec. KOTA, Krandon	1.00 Pkt	200.000.000		
59	REHAB KELAS TK. PERTIWI SIDOREKSO	Kec. KALIWUNGU, Sidorekso	1.00	200.000.000		
60	PEMBANGUNAN RUANG KELAS BARU PAUD (KBIT) UTSMAN BIN AFFAN DESA KLALING KECAMATAN JEKULO KABUPATEN KUDUS	Kec. JEKULO, Klaling	1.00	350.000.000		
61	PEMASANGAN MEKANIKAL ELEKTRIKAL DAN SARANA PRASARANA PAUD TPA AISYIYAH KEDUNSGSARI RT. 05 RW. 01 KEDUNGSARI KECAMATAN GEBOG	Kec. GEBOG, Kedungsari	1.00 Pkt	100.000.000		
62	PEMBANGUNAN PAUD DARUL AMANAH BULUNG CANGKRING RT 2 / RW 10 KECAMATAN JEKULO	Kec. JEKULO, Bulung Cangkring	0.00 Pkt	100.000.000		
63	HIBAH PAUD TAMAN MUTIARA JL. JEPARA KM.06 RT.10 RW.06 DESA MIJEN KALIWUNGU	Kec. KALIWUNGU, Mijen	1.00 Pkt	70.000.000		

RENCANA PROGRAM, KEGIATAN OPD SEBAGAI BANTUAN SOSIAL / HIBAH KABUPATEN KUDUS
TINGKAT : RKPD
OPD : 1.02.01 : DINAS KESEHATAN

No	Kegiatan	Rencana Tahun 2021			Catatan Penting	Ket.
		Lokasi	Target Capaian Kerja	Pagu Anggaran		
1	2	3	4	5	6	7
1	PEMBANGUNAN GEDUNG KLINIK PRATAMA PKU MUHAMMADIYAH DESA GETAS RABI RT.02 RW 03 KECAMATAN GEBOG	Kec. GEBOG, Getasrabi	200.00 M	250.000.000		
2	HIBAH AMBULAN RSU KUMALA SIWI MIJEN KECAMATAN KALIWUNGU	Kec. KALIWUNGU, Mijen	1.00 Unit Mobil	600.000.000		

RENCANA PROGRAM, KEGIATAN OPD SEBAGAI BANTUAN SOSIAL / HIBAH KABUPATEN KUDUS
TINGKAT : RKPD
OPD : 1.04.01 : DINAS PERUMAHAN, KAWASAN PEMUKIMAN DAN LINGKUNGAN HIDUP

No	Kegiatan	Rencana Tahun 2021			Catatan Penting	Ket.
		Lokasi	Target Capaian Kerja	Pagu Anggaran		
1	2	3	4	5	6	7
1	Peningkatan Kualitas RTLH	Kec. MEJOBO, Mejobo	5.00 Unit	87.500.000		
2	Peningkatan Kualitas RTLH	Kec. MEJOBO, Payaman	2.00 Unit	35.000.000		
3	Peningkatan Kualitas RTLH atas nama Ibu Satinah gg 9 Rt.5 Rw.2	Kec. UNDAAN, Undaan Tengah	1.00 Unit	17.500.000		
4	Peningkatan Kualitas RTLH atas nama Bpk Nur Said gg.2 Rt.2 Rw.1	Kec. UNDAAN, Undaan Tengah	1.00 Unit	17.500.000		
5	Peningkatan Kualitas RTLH atas nama Bpk Djumah Rt.6/Rw.2	Kec. UNDAAN, Undaan Tengah	1.00 Unit	17.500.000		
6	Peningkatan Kualitas RTLH atas nama Bpk Asmui Kalam Rt.5 /Rw.2	Kec. UNDAAN, Undaan Tengah	1.00 Unit	17.500.000		
7	Peningkatan Kualitas RTLH atas nama Ibu Sukaelah Rt.5/Rw.5	Kec. UNDAAN, Undaan Lor	1.00 Unit	17.500.000		
8	Peningkatan Kualitas RTLH atas nama Ibu Siti Sukaenah Rt.3/Rw.5	Kec. UNDAAN, Undaan Lor	1.00 Unit	17.500.000		
9	Peningkatan Kualitas RTLH atas nama Ibu Robinah Rt.6/Rw.3	Kec. UNDAAN, Undaan Lor	1.00 Unit	17.500.000		
10	Peningkatan Kualitas RTLH atas nama Ibu Ponisih Rt.5/Rw.3	Kec. UNDAAN, Undaan Lor	1.00 Unit	17.500.000		
11	Peningkatan Kualitas RTLH atas nama Ibu Muslimatun Rt.3/Rw.3	Kec. UNDAAN, Undaan Lor	1.00 Unit	17.500.000		
12	Peningkatan Kualitas RTLH atas nama Bpk Wagiran Rt.2 /Rw.5	Kec. UNDAAN, Undaan Lor	1.00 Unit	17.500.000		
13	Peningkatan Kualitas RTLH atas nama Bpk Suntono Suprat Rt.1 /Rw.2	Kec. UNDAAN, Undaan Lor	1.00 Unit	17.500.000		
14	Peningkatan Kualitas RTLH atas nama Bpk Subari Rt.3 /Rw.4	Kec. UNDAAN, Undaan Lor	1.00 Unit	17.500.000		
15	Peningkatan Kualitas RTLH atas nama Bpk Sadeli Rt.3 /Rw.4	Kec. UNDAAN, Undaan Lor	1.00 Unit	17.500.000		
16	Peningkatan Kualitas RTLH atas nama Bpk Purnomo Rt.4 /Rw.5	Kec. UNDAAN, Undaan Lor	1.00 Unit	17.500.000		
17	Peningkatan Kualitas RTLH atas nama Bpk Karso Sumarto Rt.3 /Rw.5	Kec. UNDAAN, Undaan Lor	1.00 Unit	17.500.000		
18	Peningkatan Kualitas RTLH atas nama Bpk Hasim Asari Rt.4 /Rw.4	Kec. UNDAAN, Undaan Lor	1.00 Unit	17.500.000		
19	Peningkatan Kualitas RTLH atas nama Bpk Anshori Rt.1 /Rw.5	Kec. UNDAAN, Undaan Lor	1.00 Unit	17.500.000		
20	Penaaman Penghijauan di Hutan Sabuk Hijau Embung Logung	Kec. JEKULO, Tanjungrejo	1000.00 Batang	0		

Lampiran III

RENCANA PROGRAM, KEGIATAN OPD SEBAGAI BANTUAN SOSIAL / HIBAH KABUPATEN KUDUS
TINGKAT : RKPD
OPD : 1.06.01 : DINAS SOSIAL, PEMBERDAYAAN PEREMPUAN, PERLINDUNGAN ANAK, PENGENDALIAN PENDUDUK, DAN KELUARGA BERENCANA

No	Kegiatan	Rencana Tahun 2021			Catatan Penting	Ket.
		Lokasi	Target Capaian Kerja	Pagu Anggaran		
1	2	3	4	5	6	7
1	BANTUAN BEDAH SUHARDI DESA MENAWAN RT 05 RW 01 KECAMATAN GEBOG KABUPATEN KUDUS	Kec. GEBOG, Menawan	1.00 Pkt	15.000.000		
2	BANTUAN BEDAH RUMAH BAPAK MUNHOFAR DESA MENAWAN RT 06 RW 01 KECAMATAN GEBOG KABUPATEN KUDUS	Kec. GEBOG, Menawan	1.00 Pkt	15.000.000		
3	BEDAH RUMAH IBU SUMARTI DESA JURANG RT 02 RW 01 KECAMATAN GEBOG KABUPATEN KUDUS	Kec. GEBOG, Jurang	1.00 Pkt	15.000.000		
4	BANTUAN BEDAH RUMAH BAPAK BADRI MUSTOFA DESA JURANG RT 05 RW 05 KECAMATAN GEBOG KABUPATEN KUDUS	Kec. GEBOG, Jurang	1.00 Pkt	15.000.000		
5	BEDAH RUMAH BAPAK SUPARMIN DESA JURANG RT 04 RW 03 KECAMATAN GEBOG KABUPATEN KUDUS	Kec. GEBOG, Jurang	1.00 Pkt	15.000.000		
6	BEDAH RUMAH ATAS NAMA TEGUH IMAM SANTOSO DESA TANJUNGREJO RT 04 / RW 4 JEKULO	Kec. JEKULO, Tanjungrejo	1.00 Pkt	15.000.000		
7	BEDAH RUMAH ATAS NAMA RITA SUSILOWATI DESA TANJUNGREJO RT 05 / RW 01 JEKULO	Kec. JEKULO, Tanjungrejo	1.00 Pkt	15.000.000		
8	BEDAH RUMAH ATAS NAMA ZAEDUN DESA JEKULO RT 04 / RW 03 JEKULO	Kec. JEKULO, Jekulo	1.00 Pkt	15.000.000		
9	BEDAH RUMAH ATAS NAMA ALFIYAH DESA JEKULO RT 01 / RW 05 JEKULO	Kec. JEKULO, Jekulo	1.00 Pkt	15.000.000		
10	BEDAH RUMAH ATAS NAMA JASMANI DESA PLADEN RT 03 / RW 03 JEKULO	Kec. JEKULO, Pladen	1.00 Pkt	15.000.000		
11	BEDAH RUMAH ATAS NAMA SUKIMIN DESA BULUNG CANGKRING RT 01 / RW 10 JEKULO	Kec. JEKULO, Bulung Cangkring	1.00 Pkt	15.000.000		
12	BEDAH RUMAH ATAS NAMA SATRI DESA BULUNG CANGKRING RT 01 / RW 09 JEKULO	Kec. JEKULO, Bulung Cangkring	1.00 Pkt	15.000.000		
13	BEDAH RUMAH ATAS NAMA KUNAENAH DESA BULUNG CANGKRING RT 05 / RW 02	Kec. JEKULO, Bulung Cangkring	0.00 -	0		
14	Bedah Rumah Ibu Yatemi	Kec. MEJOBO, Tenggeles	1.00 Unit	15.000.000		
15	Bedah Rumah Ibu Siti Safaah	Kec. MEJOBO, Tenggeles	1.00 Unit	15.000.000		
16	Bedah Rumah Ibu Rumisih	Kec. MEJOBO, Tenggeles	1.00 Unit	15.000.000		
17	Bedah Rumah Bp Herianto	Kec. MEJOBO, Tenggeles	1.00 Unit	15.000.000		
18	Bedah Rumah	Kec. MEJOBO, Tenggeles	5.00 Unit	75.000.000		
19	Bedah Rumah	Kec. MEJOBO, Golantepus	5.00 Unit	75.000.000		
20	Bedah Rumah Ibu Sri Hariyanti	Kec. MEJOBO, Hadiwarno	1.00 Unit	15.000.000		
21	Bedah Rumah Bapak Siswanto	Kec. MEJOBO, Hadiwarno	1.00 Unit	15.000.000		
22	Bedah Rumah Bapak Muhamad Wagiman	Kec. MEJOBO, Hadiwarno	1.00 Unit	15.000.000		
23	Bedah Rumah	Kec. MEJOBO, Hadiwarno	5.00 Unit	75.000.000		
24	Bedah Rumah	Kec. MEJOBO, Jojo	5.00 Unit	75.000.000		
25	Bedah Rumah Ibu Asmah	Kec. MEJOBO, Kesambi	1.00 Unit	15.000.000		
26	Bedah Rumah Ibu Sutarmi	Kec. MEJOBO, Kesambi	1.00 Unit	15.000.000		
27	Bedah Rumah Ibu Siti Juwariyah	Kec. MEJOBO, Kesambi	1.00 Unit	15.000.000		
28	Bedah Rumah Ibu Sholichah	Kec. MEJOBO, Kesambi	1.00 Unit	15.000.000		
29	Bedah Rumah Ibu Murwati	Kec. MEJOBO, Kesambi	1.00 Unit	15.000.000		
30	Bedah Rumah Ibu Kutin	Kec. MEJOBO, Kesambi	1.00 Unit	15.000.000		
31	Bedah Rumah Ibu Kasminah	Kec. MEJOBO, Kesambi	1.00 Unit	15.000.000		
32	Bedah Rumah Bapak Sunardi	Kec. MEJOBO, Kesambi	1.00 Unit	15.000.000		

No	Kegiatan	Rencana Tahun 2021			Catatan Penting	Ket.
		Lokasi	Target Capaian Kerja	Pagu Anggaran		
1	2	3	4	5	6	7
33	Bedah Rumah Bapak Sulajan	Kec. MEJOBO, Kesambi	1.00 Unit	15.000.000		
34	Bedah Rumah Bapak Aliman	Kec. MEJOBO, Kesambi	1.00 Unit	15.000.000		
35	Bedah Rumah	Kec. MEJOBO, Kesambi	5.00 Unit	75.000.000		
36	Bedah Rumah	Kec. MEJOBO, Kesambi	5.00 Unit	75.000.000		
37	Bedah Rumah bapak suwanto	Kec. MEJOBO, Kirig	1.00 Unit	15.000.000		
38	Bedah Rumah bapak Sudarnoto	Kec. MEJOBO, Kirig	1.00 Unit	15.000.000		
39	Bedah Rumah	Kec. MEJOBO, Kirig	5.00 Unit	75.000.000		
40	RTLH	Kec. MEJOBO, Payaman	3.00 Unit	45.000.000		
41	Rehab Rumah Tidak Layak Huni (RTLH)	Kec. UNDAAN, Larikrejo	32.00 Unit	560.000.000		
42	BEDAH RUMAH AN. SUTIYONO PAING	Kec. UNDAAN, Kutuk	1.00 Unit	150.000.000		
43	BEDAH RUMAH AN. SUPENO	Kec. UNDAAN, Kutuk	1.00 Unit	15.000.000		
44	BEDAH RUMAH AN. ABRAHAM ISNAN	Kec. UNDAAN, Glagah Waru	1.00 Unit	15.000.000		
45	BEDAH RUMAH IBU RUBIAH DESA KALIREJO RT. 3 RW. 2 KECAMATAN UNDAAN KABUPATEN KUDUS	Kec. UNDAAN, Kalirejo	1.00 Pkt	0		
46	bedah rumah	Kec. KALIWUNGU, Sidorekso	1.00 Pkt	100.000.000		
47	BANTUAN BEDAH RUMAH IBU MASMI DESA BLIMBING KIDUL RT 06 RW 01 KECAMATAN KALIWUNGU KABUPATEN KUDUS	Kec. KALIWUNGU, Blimbing Kidul	1.00 Pkt	15.000.000		
48	BANTUAN BEDAH RUMAH BAPAK SUMAJI DESA BLIMBING KIDUL RT 06 RW 02 KECAMATAN KALIWUNGU KABUPATEN KUDUS	Kec. KALIWUNGU, Blimbing Kidul	1.00 Pkt	15.000.000		
49	BANTUAN BEDAH RUMAH BAPAK SABAR DESA BLIMBING KIDUL RT 03 RW 03 KECAMATAN KALIWUNGU KABUPATEN KUDUS	Kec. KALIWUNGU, Blimbing Kidul	1.00 Pkt	15.000.000		
50	BEDAH RUMAH, SUTRISNO	Kec. UNDAAN, Undaan Kidul	1.00 Unit	15.000.000		
51	BEDAH RUMAH BP. UNTUNG MARSUDI DK GONDOSARI RT.07 RW. 02 GEBOG	Kec. GEBOG, Gondosari	1.00 Pkt	10.000.000		
52	BEDAH RUMAH BAPAK IPAN RT. 05 RW. 02 DESA BULUNGKULON KEC. JEKULO KAB. KUDUS	Kec. JEKULO, Bulung Kulon	1.00	15.000.000		
53	Bedah Rumah	Kec. MEJOBO, Temulus	5.00 Unit	75.000.000		
54	bedah rumah	Kec. KALIWUNGU, Sidorekso	1.00 Pkt	100.000.000		
55	BEDAH RUMAH IBU SATINAH GG.9 RT 05 / RW 02 UNDAAN TENGAH	Kec. UNDAAN, Undaan Tengah	1.00 Unit	15.000.000		
56	BEDAH RUMAH IBU IDA MURWATI RT 03 / RW 03 UNDAAN TENGAH	Kec. UNDAAN, Undaan Tengah	1.00 Unit	15.000.000		
57	BEDAH RUMAH BPK SUTARNYO RT 04 / RW 03 UNDAAN TENGAH	Kec. UNDAAN, Undaan Tengah	1.00 Unit	15.000.000		
58	BEDAH RUMAH BPK KARMAN RT 05 / RW 03 UNDAAN TENGAH	Kec. UNDAAN, Undaan Tengah	1.00 Unit	15.000.000		
59	BEDAH RUMAH BPK DJUMAH RT 06 / RW 02 UNDAAN TENGAH	Kec. UNDAAN, Undaan Tengah	1.00 Unit	15.000.000		
60	BEDAH RUMAH IBU MURNI JURANG RT.02 RW.06 GEBOG	Kec. GEBOG, Jurang	1.00 Pkt	10.000.000		
61	BEDAH RUMAH IBU TUMINI DK. KAUMAN RT.04 RW.07 GETASRABI GEBOG	Kec. GEBOG, Getasrabi	1.00 Pkt	10.000.000		
62	BANTUAN BEDAH RUMAH IBU WAHYUNINGSIH DESA PUYOH RT 3 RW 3 DAWE KUDUS	Kec. DAWE, Puyoh	0.00 Pkt	15.000.000		
63	BANTUAN BEDAH RUMAH BAPAK BUKARI RT 05 RW 02 DESA PANJANG KECAMATAN BAE KABUPATEN KUDUS	Kec. BAE, Panjang	0.00 Pkt	15.000.000		
64	BEDAH RUMAH TIDAK LAYAJ HUNI IBU ROHMAH DESA JEKULO RT.03 RW.07 KECAMATAN JEKULO	Kec. JEKULO, Jekulo	1.00 Pkt	15.000.000		
65	BEDAH RUMAH TIDAK LAYAK HUNI BP. SUPARKAN DESA HADIPOLO RT.02 RW. 01 KECAMATAN JEKULO	Kec. JEKULO, Hadipolo	1.00 Pkt	15.000.000		
66	BEDAH RUMAH IBUNRUMIJAH DESA JEKULO RT 4 RW 3	Kec. JEKULO, Jekulo	1.00	0		
67	BEDAH RUMAH IBU RUKINAH DESA JEKULO RT 3 RW 3	Kec. JEKULO, Jekulo	1.00	0		
68	BEDAH RUMAH BPK ASMUL KALAM RT05 / RW 02 UNDAAN TENGAH	Kec. UNDAAN, Undaan Tengah	1.00 Unit	15.000.000		

No	Kegiatan	Rencana Tahun 2021			Catatan Penting	Ket.
		Lokasi	Target Capaian Kerja	Pagu Anggaran		
1	2	3	4	5	6	7
69	BEDAH RUMAH IBU TUKINI RT 05 / RW 02 UNDAAN TENGAH	Kec. UNDAAN, Undaan Tengah	1.00 Unit	15.000.000		
70	BEDAH RUMAH PONISIH RT 05 / RW 03 UNDAAN LOR	Kec. UNDAAN, Undaan Lor	1.00 Unit	15.000.000		
71	BEDAH RUMAH IBU NUR CASANAH RT 1 / RW 1 UNDAAN LOR	Kec. UNDAAN, Undaan Lor	1.00 Unit	15.000.000		
72	BEDAH RUMAH BPK WAGIRAN RT 02 / RW 05 UNDAAN LOR	Kec. UNDAAN, Undaan Lor	1.00 Unit	15.000.000		
73	BEDAH RUMAH BPK SUNTONO SUPRAT RT 01 / RW 02 UNDAAN LOR	Kec. UNDAAN, Undaan Lor	1.00 Unit	15.000.000		
74	BEDAH RUMAH BPK SUKARI RT. 01 RW. 01 DESA UNDAAN LOR	Kec. UNDAAN, Undaan Lor	1.00 Unit	15.000.000		
75	Bedah Rumah Sutrisno Desa Undaan Kidul RT 03 Rw 01	Kec. UNDAAN, Undaan Kidul	0.00	15.000.000		
76	Bedah Rumah 30 unit	Kec. UNDAAN, Kalirejo	30.00 Unit	0		
77	BEDAH RUMAH IBU SARIAH DK. DEMANGAN RT.05 RW.06 DESA MIJEN KALIWUNGU	Kec. KALIWUNGU, Mijen	1.00 Pkt	10.000.000		
78	BEDAH RUMAH IBU MASTI DK. KRAJAN RT.07 RW.04 DESA MIJEN KALIWUNGU	Kec. KALIWUNGU, Mijen	1.00 Pkt	10.000.000		
79	BEDAH RUMAH BP. SUMANI DK. DEMANGAN RT.09 RW.06 DESA MIJEN KALIWUNGU	Kec. KALIWUNGU, Mijen	1.00 Pkt	10.000.000		
80	HIBAH LKSA TUNAS MURIA JL. KUDUS JEPARA KM.5 DS KEDUNGDOWO RT.06 RW.01 KALIWUNGU	Kec. KALIWUNGU, Kedungdowo	1.00 Pkt	70.000.000		
81	kegiatan operasional KOMNAS Perlindungan Anak Kab. Kudus	Kec. ,	0.00	195.030.000		
82	BANTUAN BEDAH RUMAH BAPAK REJO DESA BLIMBING KIDUL RT 06 RW 01 KECAMATAN KALIWUNGU KABUPATEN KUDUS	Kec. KALIWUNGU, Blimbing Kidul	1.00 Pkt	15.000.000		
83	BEDAH RUMAH BP. ACHMADI DK. KEDUNGDOWO RT.09 RW.01 KALIWUNGU	Kec. KALIWUNGU, Kedungdowo	1.00 Pkt	10.000.000		
84	Hibah untuk Karang Taruna Kab. Kudus	Kec. ,	1.00 Pkt	303.650.000		
85	Belanja hibah dan belanja langsung untuk JPPA	Kec. ,	0.00	0		

RENCANA PROGRAM, KEGIATAN OPD SEBAGAI BANTUAN SOSIAL / HIBAH KABUPATEN KUDUS
TINGKAT : RKPD
OPD : 2.01.01 : DINAS TENAGA KERJA, PERINDUSTRIAN, KOPERASI, USAHA KECIL DAN MENENGAH

No	Kegiatan	Rencana Tahun 2021			Catatan Penting	Ket.
		Lokasi	Target Capaian Kerja	Pagu Anggaran		
1	2	3	4	5	6	7
1	KUB ULNA PRINT DESA HONGGOSOCO RT.04 RW.05 JEKULO	Kec. JEKULO, Honggosoco	1.00 Pkt	50.000.000		
2	PELATIHAN DAN PENGAJUAN MODAL USAHA UNTUK WIRAUSAHA PEMULA	Kec. JATI, Pasuruhan Kidul	5.00 Org	50.000.000		
3	PELATIHAN KUB BINA PANCA ABADI KALIWUNGU	Kec. KALIWUNGU, Kaliwungu	1.00	50.000.000		
4	PELATIHAN KUB KARYA MANUNGGAL SEJAHTERA KEDUNGDOWO	Kec. KALIWUNGU, Kedungdowo	1.00	50.000.000		
5	PELATIHAN KUB PANCA KARYA USAHA PRAMBATAN KIDUL	Kec. KALIWUNGU, Prambatan Kidul	1.00	50.000.000		
6	BANTUAN MODAL USAHA KELOMPOK USAHA NGANTER BAROKAH	Kec. ,	1.00	50.000.000		
7	BANTUAN MODAL USAHA KELOMPOK USAHA JEKULO MANDIRI	Kec. JEKULO, Jekulo	1.00	50.000.000		
8	Bantuan kegiatan Kelompok Usaha Bersama	Kec. KALIWUNGU, Kaliwungu	1.00 Pkt	50.000.000		
9	BANTUAN MODAL USAHA KARYA MUKTI DESA SINGOCANDI KECAMATAN KOTA	Kec. KOTA, Singocandi	1.00 Pkt	50.000.000		
10	Bantuan kegiatan Kelompok Usaha Bersama	Kec. KALIWUNGU, Garung Lor	1.00 Pkt	50.000.000		
11	Pelatihan dan Modal Usaha	Kec. KALIWUNGU, Garung Lor	1.00 Pkt	200.000.000		
12	Bantuan kegiatan Kelompok Usaha Bersama	Kec. KALIWUNGU, Setrokalangan	1.00 Pkt	50.000.000		
13	Bantuan kegiatan Kelompok Usaha Bersama	Kec. KALIWUNGU, Banget	1.00 Pkt	50.000.000		
14	PELATIHAN DAN MODAL USAHA	Kec. KALIWUNGU, Banget	1.00 Pkt	200.000.000		
15	Bantuan kegiatan Kelompok Usaha Bersama	Kec. KALIWUNGU, Blimbing Kidul	1.00 Pkt	50.000.000		
16	Bantuan kegiatan Kelompok Usaha Bersama	Kec. KALIWUNGU, Sidorekso	1.00 Pkt	50.000.000		
17	Bantuan kegiatan Kelompok Usaha Bersama	Kec. KALIWUNGU, Gamong	1.00 Pkt	50.000.000		
18	Bantuan kegiatan Kelompok Usaha Bersama	Kec. KALIWUNGU, Kedungdowo	1.00 Pkt	50.000.000		
19	PELATIHAN DAN MODAL USAHA	Kec. KALIWUNGU, Kedungdowo	1.00 Pkt	200.000.000		
20	Bantuan kegiatan Kelompok Usaha Bersama	Kec. KALIWUNGU, Karangampel	1.00 Pkt	50.000.000		
21	Bantuan kegiatan Kelompok Usaha Bersama	Kec. KALIWUNGU, Mijen	1.00 Pkt	50.000.000		
22	Bantuan kegiatan Kelompok Usaha Bersama	Kec. KALIWUNGU, Papringan	1.00 Pkt	50.000.000		
23	Permohonan Bantuan Modal Usaha Kelompok Mekar Sari (Bp Ahmat Faisol)	Kec. MEJOBO, Jepang	1.00 Unit	50.000.000		
24	Permohonan Bantuan Modal Usaha Kelompok Sumber Rizqi (bp Saifuddin)	Kec. MEJOBO, Tenggeles	1.00 Kelpk	50.000.000		
25	Permohonan Bantuan modal usaha	Kec. BAE, Peganjaran	1.00 Kgt	10.000.000		
26	KUB USAHA SEJAHTERA DESA BESITO RT RW 6 KECAMATAN GEBOG KABUPATEN KUDUS	Kec. GEBOG, Besito	0.00 Pkt	50.000.000		

RENCANA PROGRAM, KEGIATAN OPD SEBAGAI BANTUAN SOSIAL / HIBAH KABUPATEN KUDUS
TINGKAT : RKPD
OPD : 2.07.01 : DINAS PEMBERDAYAAN MASYARAKAT DAN DESA

No	Kegiatan	Rencana Tahun 2021			Catatan Penting	Ket.
		Lokasi	Target Capaian Kerja	Pagu Anggaran		
1	2	3	4	5	6	7
1	PEMBANGUNAN LAPANGAN DESA NGEMPLAK	Kec. UNDAAN, Ngemplak	1.00 Pkt	300.000.000		
2	BANTUAN KEUANGAN PEMBANGUNAN JALAN / PENGURUKAN DAN PENGECORAN JALAN TEMBUS JL. MULYA KE JL. MUSEUM DESA GETASPEJATEN	Kec. JATI, Getaspejaten	1.00 Pkt	1.500.000.000		
3	PEMBANUNAN JEMBATAN RT. 05 RW 02 PASURUHAN KIDUL (BARAT RUMAH CARIK)	Kec. JATI, Pasuruhan Kidul	0.00	400.000.000		
4	PENGASPALAN JALAN RW. 08 DESA PURWOSARI	Kec. KOTA, Kel. Purwosari	0.00	200.000.000		
5	perbaikan jembatan gerem	Kec. GEBOG, Kedungsari	1.00 Pkt	900.000.000		
6	Betonisasi Lanjutan Jalan Kesambi 1 (Rt, 1-2 ,Rw 1)	Kec. MEJOBO, Kesambi	400.00 M2	800.000.000		
7	Pembangunan Dinding Penahan Jalan Kulon Karang Desa Undaan Lor	Kec. UNDAAN, Undaan Lor	1500.00 M`	1.500.000.000		
8	Betonisasi Jalan	Kec. UNDAAN, Kalirejo	1200.00 M3	1.000.000.000		
9	PEMBANGUNAN JALAN BETON	Kec. JEKULO, Klaling	1.00 Pkt	500.000.000		
10	betonisasi jalan desa jajar -tampung	Kec. JEKULO, Gondoharum	1500.00 M	3.000.000.000		
11	Rehabilitasi Jalan Hadiwarno - Sadang	Kec. MEJOBO, Hadiwarno	1.00 Pkt	1.000.000.000		
12	Rehabilitasi jalan Hadiwarno - sadang	Kec. MEJOBO, Hadiwarno	1.00 Pkt	1.000.000.000		
13	PENGECORAN JALAN HASIL PENATAAN JALAN LINGKAR BLOK SABUKAN DESA JEPANG	Kec. MEJOBO, Jepang	1.00 Pkt	200.000.000		
14	Betonisasi Jalan Timur Desa	Kec. UNDAAN, Ngemplak	1000.00 M	500.000.000		
15	Senderan/ Talud Jalan Poros Kutuk Slokan	Kec. UNDAAN, Kutuk	2.00 KM	2.000.000.000		
16	Pembangunan Jalan Cor Beton Bertulang dan Tiang Pancang Rawan Longsor	Kec. UNDAAN, Kutuk	200.00 M	300.000.000		
17	Pembangunan jembatan	Kec. UNDAAN, Glagah Waru	350.00 M2	875.000.000		
18	PEMBANGUNAN JALAN DESA BERUGENJANG - GLAGAHWARU UNDAAN	Kec. UNDAAN, Glagah Waru	1.00 Pkt	0		
19	Pembangunan Jalan Tembus	Kec. UNDAAN, Kalirejo	1.00 Pkt	330.000.000		
20	Betonisasi Jalan	Kec. UNDAAN, Kalirejo	720.00 M3	1.000.000.000		
21	pembangunan saluran air/ drainase	Kec. GEBOG, Gondosari	3876.00 M	1.600.000.000		
22	Pembangunan drainase /gorong-gorong	Kec. GEBOG, Gondosari	2000.00 M	1.000.000.000		
23	PEMBANGUNAN PAGAR MAKAM GEDANG SEWU	Kec. BAE, Peganjaran	1.00 Pkt	200.000.000		
24	PEMBANGUNAN JALAN MAKAM ISLAM DUKUH GEDANG SEWU	Kec. BAE, Peganjaran	1.00 Pkt	100.000.000		
25	BANTUAN KEUANGAN PEMBANGUNAN JALAN DESA PEGANJARAN	Kec. BAE, Peganjaran	0.00 Pkt	300.000.000		
26	PEMBANGUNAN DRAINASE JALAN DESA KLALING GANG 2 RT 3 RW 1	Kec. JEKULO, Klaling	1.00 Pkt	200.000.000		
27	Talut	Kec. UNDAAN, Ngemplak	500.00 M	900.000.000		
28	Talut	Kec. UNDAAN, Ngemplak	800.00 M	600.000.000		
29	Talut	Kec. UNDAAN, Ngemplak	700.00 M2	800.000.000		
30	Talut	Kec. UNDAAN, Ngemplak	700.00 M2	800.000.000		
31	Pembangunan saluran beton RT.02 Rw.04 Desa Undaan Lor Kec. Undaan	Kec. UNDAAN, Undaan Lor	350.00 M	200.000.000		
32	PENGURUKAN LAPANGAN SEPAK BOLA DS. TUMPANGKRASAK	Kec. JATI, Tumpangkrasak	1.00	0		
33	Penataan Lapangan Desa (perluasan sesuai standar lapangan sepak bola internasional)	Kec. JATI, Tumpangkrasak	880.00 M2	300.000.000		
34	PEMBANGUNAN JL. DURIAN TUMPANGKRASAK RT.05 RW.07 KECAMATAN JATI	Kec. JATI, Tumpangkrasak	520.00 M	150.000.000		

No	Kegiatan	Rencana Tahun 2021			Catatan Penting	Ket.
		Lokasi	Target Capaian Kerja	Pagu Anggaran		
1	2	3	4	5	6	7
35	jalan Poros Desa Tumpangkrasak tepatnya depan Kantor Balaidesa meuju Megawon	Kec. JATI, Tumpangkrasak	0.00	0		
36	BANTUAN KEUANGAN PEMBANGUNAN JALAN UTARA MAKAM DESA PLOSO	Kec. JATI, Ploso	1.00	200.000.000		
37	PENGADAAN LAPTOP DAN LCD PROYEKTOR KARANG TARUNA TUNAS GARUDA	Kec. JATI, Pasuruhan Kidul	1.00 Pkt	20.000.000		
38	Pembangunan Saluran Air Kanan Kiri Jalan	Kec. GEBOG, Gribig	1600.00 M	1.600.000.000		
39	PEMBANGUNAN BETONISASI JALAN RT 1 RW 7 DESA GRIBIG	Kec. GEBOG, Gribig	0.00 Pkt	200.000.000		
40	PEMBANGUNAN JEMBATAN KALI KYAI DESA RT 4 RW 4 DESA GRIBIG	Kec. GEBOG, Gribig	0.00 Pkt	200.000.000		
41	PEMBANGUNAN BETONISASI JALAN RT 1 RW 7 DESA GRIBIG	Kec. GEBOG, Gribig	0.00 Pkt	200.000.000		
42	PEMBANGUNAN BETONISASI JALAN RT 1 RW 7 DESA GRIBIG	Kec. GEBOG, Gribig	0.00 Pkt	200.000.000		
43	PEMBANGUNAN BETONISASI JALAN RT 1 RW 7 DESA GRIBIG	Kec. GEBOG, Gribig	0.00 Pkt	200.000.000		
44	BANTUAN KEUANGAN DESA BETONISASI DESA KAJAR RW 01	Kec. DAWE, Kajar	1.00	200.000.000		
45	PENINGKATAN JALAN DESA MENJADI JALAN KABUPATEN	Kec. DAWE, Cranggang	7500.00 M2	750.000.000		
46	PEMBANGUNAN / PENGGANTIAN BUK DEKER (BIS BETON)	Kec. DAWE, Cranggang	6.00 Bh	150.000.000		
47	BANTUAN KR EUANGAN DESA BETONISASIW 06 BLOK KLEPONAN DUKUH WONOSARI	Kec. DAWE, Rejosari	1.00	200.000.000		
48	BANTUAN KEUANGAN DESA BETONISASI JL. RW 01 SEBELAH TIMUR SEKANDANG TEMPEL DESA KANDANG MAS	Kec. DAWE, Kandangmas	1.00	200.000.000		
49	LAMPU PENERANGAN JALN CRANGGANG - KUWUKAN	Kec. DAWE, Cranggang	1.00 Pkt	400.000.000		
50	BANTUAN KEUANGAN GEDUNG PERTEMUAN BLOK BUNUKSARI	Kec. DAWE, Rejosari	1.00	200.000.000		
51	BANTUAN KEUANGAN DESA PENGASPALAN JALAN RW 03	Kec. DAWE, Rejosari	1.00	300.000.000		
52	BANTUAN KEUANGAN DESA BETONISASI BLOK NGENDAS RW 01 DESA REJOSARI	Kec. DAWE, Rejosari	1.00	200.000.000		
53	BANTUAN KEUANGAN DESA BETONISASI RW 02 DUKUH KEPANGEN DESA REJOSARI	Kec. DAWE, Rejosari	1.00	150.000.000		
54	BANTUAN KEUANGAN PEMBANGUNAN JALAN DESA BAE	Kec. BAE, Bae	0.00 Pkt	300.000.000		
55	Pembangunan Jembatan Penghubung antara RW 2 dan RW 3 Desa Panjang (Bankeu)	Kec. BAE, Panjang	500.00 M	500.000.000		
56	Peninggian jalan dan Jembatan (Bankeu)	Kec. BAE, Bacin	1.00 Kgt	1.000.000.000		
57	Pembangunan/rehab Talud dan Pengaspalan Jalan (Bankeu)	Kec. BAE, Bacin	200.00 M3	600.000.000		
58	BANTUAN RKEUANGAN T 08 RW 03 KEUANGAN DESA PENGASPALAN JALAN DAN TALUD DESA BACIN	Kec. BAE, Bacin	1.00	500.000.000		
59	Bedah Rumah	Kec. BAE, Gondangmanis	6.00 Bh	15.000.000		
60	BANTUAN KEUANGAN PEMBANGUNAN JALAN DESA GONDANG MANIS	Kec. BAE, Gondangmanis	0.00 Pkt	300.000.000		
61	pembangunan Gedung serba guna	Kec. BAE, Ngembalrejo	600.00 M2	1.800.000.000		
62	BANTUAN KEUANGAN DESA PEMBANGUNAN JALANDESA NGEMBALREJO RT 03 DAN 04 RW 5	Kec. BAE, Ngembalrejo	300.00	500.000.000		
63	PENGASPALAN JALAN DERSALAM 4/5	Kec. BAE, Dersalam	2100.00	200.000.000		
64	Betonisasi Jalan Rt. 01 / Rw. 01	Kec. JEKULO, Tanjungrejo	600.00 M	750.000.000		
65	BANTUAN KEUANGAN DESA TANJUNG REJO UNTUK JALAN LINGKUNGAN RW 02 DESA TANJUNG REJOK JALAN LINGKUNGAN RW 2	Kec. JEKULO, Tanjungrejo	0.00 Pkt	200.000.000		
66	BANTUAN KEUANGAN KEPADA DESA HADIPOLO UNTUK PEMBANGUNAN PKD	Kec. JEKULO, Hadipolo	1.00 Unit	200.000.000		
67	Revitalisasi lapangan Tambakjaya	Kec. JEKULO, Jekulo	1.00 Pkt	2.000.000.000		
68	PEMBANGUNAN JALAN LINGKUNGAN RT 1 & 2 RW. 9 DESA TERBAN KECAMATAN JEKULO KABUPATEN KUDUS	Kec. JEKULO, Terban	1.00	200.000.000		
69	PEMBANGUNAN SALURAN AIR JALAN LINGKUNGAN RW 8 DAN RW 9 DESA BULUNGCANGKRING	Kec. JEKULO, Bulung Cangkring	1.00	100.000.000		
70	Pembangunan Sumur Pamsimas	Kec. MEJOBO, Tenggeles	1.00 Unit	250.000.000		
71	PEMBANGUNAN LAPANGAN OLAH RAGA DESA BULUNGCANGKRING KECAMATAN JEKULO KABUPATEN KUDUS	Kec. JEKULO, Bulung Cangkring	1.00	200.000.000		

No	Kegiatan	Rencana Tahun 2021			Catatan Penting	Ket.
		Lokasi	Target Capaian Kerja	Pagu Anggaran		
1	2	3	4	5	6	7
72	BANTUAN KEUANGAN PEMBANGUNAN JALAN DESA MEJOBO	Kec. MEJOBO, Mejobo	0.00 Pkt	300.000.000		
73	pengurugan Lapangan Upacara	Kec. MEJOBO, Hadiwarno	1.00 Unit	150.000.000		
74	BANTUAN KEUANGAN PEMBANGUNAN JALAN DESA KIRIG	Kec. MEJOBO, Kirig	0.00 Pkt	300.000.000		
75	BANTUAN KEUANGAN PEMBANGUNAN JALAN DESA PAYAMAN	Kec. MEJOBO, Payaman	0.00 Pkt	300.000.000		
76	Usulan Pengecoran Jalan Lingkungan Hasil Penataan Jalan Lingkar Blok Sabukan Desa Jepang	Kec. MEJOBO, Jepang	200.00 M	200.000.000		
77	REHAB PASAR DESA JEPANG (BANKEU)	Kec. MEJOBO, Jepang	1.00 Pkt	2.000.000.000		
78	Pengecoran Jalan Hasil Penataan Jalan Lingkar Blok Sabukan Desa Jepang	Kec. MEJOBO, Jepang	200.00 M	200.000.000		
79	PEMBANGUNAN LAPANGAN GAPURAJA	Kec. MEJOBO, Jepang	1.00 Pkt	300.000.000		
80	BANTUAN KEUANGAN PEMBANGUNAN JALAN DESA GULANG	Kec. MEJOBO, Gulang	0.00 Pkt	300.000.000		
81	Pembangunan Lapangan Futsal	Kec. UNDAAN, Terangmas	42.00 M	850.000.000		
82	Talut	Kec. UNDAAN, Ngemplak	1.00 KM	500.000.000		
83	Pengecoran Jalan Lingkar Barat Desa	Kec. UNDAAN, Ngemplak	1.00 KM	1.000.000.000		
84	PEMBANGUNAN TALUD RW 2 DESA NGEMPLAK UNDAAN 1000 M	Kec. UNDAAN, Ngemplak	0.00 Pkt	500.000.000		
85	PEMBANGUNAN SALURAN DRAINASE RW 2 DESA NGEMPLAK UNDAAN	Kec. UNDAAN, Ngemplak	0.00 Pkt	500.000.000		
86	PEMBANGUNAN BETONISASI JALAN RW 01 DESA NGEMPLAK UNDAAN 1000M	Kec. UNDAAN, Ngemplak	0.00 Pkt	500.000.000		
87	BANTUAB KEUANGAN DESA PEMBANGUNAN JALAN DUKUH KARANGREJO RT 03 RW 04 DESA NGEMPLAK UNDAAN KUDUS	Kec. UNDAAN, Ngemplak	450.00	500.000.000		
88	PEMBANGUNAN LAPANGAN DESA WATES	Kec. UNDAAN, Wates	1.00 Pkt	1.300.000.000		
89	PEMBANGUNAN LAPANGAN SEPAK BOLA DESA WATES	Kec. UNDAAN, Wates	1.00 Pkt	500.000.000		
90	Pembangunan Lapangan Desa	Kec. UNDAAN, Wates	1.00 Pkt	1.300.000.000		
91	PEMBANGUNAN JEMBATAN DESA WATES GANG 7	Kec. UNDAAN, Wates	1.00	200.000.000		
92	BANTUAN KEUANGAN PEMBANGUNAN JALAN DESA WATES RT 03 RW 03 GANG RAJAWALI	Kec. UNDAAN, Wates	400.00	500.000.000		
93	BANTUAN KEUANGAN PEMBANGUNAN JALAN DESA WATES	Kec. UNDAAN, Wates	0.00 Pkt	300.000.000		
94	Pembuatan Talud dalam Desa Larikrejo RT. 02 - 04 RW.02	Kec. UNDAAN, Larikrejo	385.00 M	1.000.000.000		
95	BANTUAN KEUANGAN PEMBANGUNAN JALAN DESA LARIKREJO	Kec. UNDAAN, Larikrejo	0.00 Pkt	300.000.000		
96	Pembangunan Talut Jalang lingkungan	Kec. UNDAAN, Karangrowo	500.00 M`	500.000.000		
97	BANTUAN KEUANGAN PEMBANGUNAN SALURAN AIR DUKUH KALIYOSO RT 05 RW 06 DESA KARANGROWO UNDAAN KUDUS	Kec. UNDAAN, Karangrowo	400.00	500.000.000		
98	BANTUAN KEUANGAN PEMBANGUNAN JALAN RW 02 DESA KARANGROWO2 DESA KARANGROWO	Kec. UNDAAN, Karangrowo	0.00 Pkt	300.000.000		
99	BANTUAN KEUANGAN PEMBANGUNAN JALAN RW 06 DESA KARANGROWO	Kec. UNDAAN, Karangrowo	0.00 Pkt	300.000.000		
100	BANTUAN KEUANGAN PEMBANGUNAN JALAN RW 01 DESA KARANGROWO	Kec. UNDAAN, Karangrowo	0.00 Pkt	300.000.000		
101	PENGURUGAN LAPANGAN SEPAK BOLA DESA UNDAAN TENGAH	Kec. UNDAAN, Undaan Tengah	1000.00 M2	1.500.000.000		
102	PEMBANGUNAN LAPANGAN SEPAK BOLA DESA UNDAAN TENGAH	Kec. UNDAAN, Undaan Tengah	1.00 Pkt	1.000.000.000		
103	Pengurugan Lapangan Sepak Bola	Kec. UNDAAN, Undaan Tengah	1000.00 M2	1.500.000.000		
104	TALUD RIPIN REJO JUT BLOK RIPIN REJO	Kec. UNDAAN, Undaan Lor	4050.00	486.000.000		
105	TALUD UDL KADIR REJO JUT BLOK DULKADIR REJO	Kec. UNDAAN, Undaan Lor	4725.00	567.000.000		
106	TALUD KEDUNG REJO 1 JUT BLOK KEDUNG REJO 1	Kec. UNDAAN, Undaan Lor	5100.00	612.000.000		
107	TALUD KAUMAN REJO JUT BLOK KAUMAN REJO	Kec. UNDAAN, Undaan Lor	3345.00	405.000.000		
108	PENGECORAN JALAN GANG 32 DESA UNDAAN LOR	Kec. UNDAAN, Undaan Lor	1.00 Pkt	200.000.000		

No	Kegiatan	Rencana Tahun 2021			Catatan Penting	Ket.
		Lokasi	Target Capaian Kerja	Pagu Anggaran		
1	2	3	4	5	6	7
109	PENGECORAN JALAN GANG 31 DESA UNDAAN LOR (BANKEU)	Kec. UNDAAN, Undaan Lor	1.00 Pkt	100.000.000		
110	PEMBANGUNAN/PENGECORAN JALAN DESA UNDAAN LOR	Kec. UNDAAN, Undaan Lor	1.00 Pkt	100.000.000		
111	PEMBANGUNAN SALURAN GANG 14 DESA UNDAAN (BANKEU)	Kec. UNDAAN, Undaan Lor	1.00 Pkt	100.000.000		
112	Pembangunan saluran beton RT.06 Rw.04 Desa Undaan Lor Kec. Undaan	Kec. UNDAAN, Undaan Lor	350.00 M	200.000.000		
113	Pembangunan saluran beton RT.06 Rw.01 Desa Undaan Lor Kec. Undaan	Kec. UNDAAN, Undaan Lor	350.00 M	200.000.000		
114	Pembangunan saluran beton RT.05 Rw.04 Desa Undaan Lor Kec. Undaan	Kec. UNDAAN, Undaan Lor	350.00 M	200.000.000		
115	Pembangunan saluran beton RT.05 Rw.03 Desa Undaan Lor Kec. Undaan	Kec. UNDAAN, Undaan Lor	350.00 M	200.000.000		
116	Pembangunan saluran beton RT.04 Rw.04 Desa Undaan Lor Kec. Undaan	Kec. UNDAAN, Undaan Lor	350.00 M	200.000.000		
117	Pembangunan saluran beton RT.03 Rw.03 Desa Undaan Lor Kec. Undaan	Kec. UNDAAN, Undaan Lor	350.00 M	200.000.000		
118	Pembangunan saluran beton RT.04 Rw.03 Desa Undaan Lor Kec. Undaan	Kec. UNDAAN, Undaan Lor	350.00 M	200.000.000		
119	Pembangunan saluran beton RT.02 Rw.02 Desa Undaan Lor Kec. Undaan	Kec. UNDAAN, Undaan Lor	350.00 M	200.000.000		
120	Pembangunan saluran beton RT.02 Rw.03 Desa Undaan Lor Kec. Undaan	Kec. UNDAAN, Undaan Lor	350.00 M	200.000.000		
121	Pembangunan saluran beton RT.01 Rw.03 Desa Undaan Lor Kec. Undaan	Kec. UNDAAN, Undaan Lor	350.00 M	200.000.000		
122	Pembangunan saluran beton RT.01 Rw.02 Desa Undaan Lor Kec. Undaan	Kec. UNDAAN, Undaan Lor	350.00 M	200.000.000		
123	PEMBANGUNAN DRAINASE KAMPUNG DESA UNDAAN LOR	Kec. UNDAAN, Undaan Lor	1.00 Pkt	100.000.000		
124	Pembangunan Aspal Jalan RT.05 RW.01 Desa Undaan Lor Kec. Undaan	Kec. UNDAAN, Undaan Lor	450.00 M	200.000.000		
125	PEMASANGAN LAMPU PENERANGAN JALAN UNDAAN LOR GANG 22	Kec. UNDAAN, Undaan Lor	10.00	140.000.000		
126	PEMASANGAN LAMPU PENERANGAN JALAN UNDAAN LOR G. 19	Kec. UNDAAN, Undaan Lor	10.00	140.000.000		
127	PEMASANGAN LAMPU PENERANGAN JALAN UNDAAN LOR G 15	Kec. UNDAAN, Undaan Lor	10.00	140.000.000		
128	PEMASANGAN LAMPU PENERANGAN JALAN	Kec. UNDAAN, Undaan Lor	10.00	140.000.000		
129	PEMASANGAN LAMPU PENERAN JALAN G . 26	Kec. UNDAAN, Undaan Lor	10.00	140.000.000		
130	DRAINASE UNDAAN LOR GANG 5	Kec. UNDAAN, Undaan Lor	420.00	200.000.000		
131	BETONISASI JALAN DESA UNDAAN LOR (BANKEU)	Kec. UNDAAN, Undaan Lor	1.00 Pkt	100.000.000		
132	PEMBANGUNAN TAMAN DESA KUTUK (BANKEU)	Kec. UNDAAN, Kutuk	1.00 Pkt	300.000.000		
133	Pembangunan Kantor Desa Baru	Kec. UNDAAN, Kutuk	1.00 Unit	2.000.000.000		
134	TALUD SUNGAI MEDINI	Kec. UNDAAN, Medini	1.00 Pkt	500.000.000		
135	PEMBANGUNAN JALAN COR BETON BERTULANG DAN PANCANG RAWAN LONGSOR (BANKEU)	Kec. UNDAAN, Kutuk	1.00 Pkt	200.000.000		
136	Betonisasi Jalan Lingkar Wisata Desa wonosoco RT 01 Rw 01	Kec. UNDAAN, Wonosoco	800.00 M	220.000.000		
137	Pengaspalan Jalan	Kec. UNDAAN, Kalirejo	32.00 M3	150.000.000		
138	SALURAN SANITASI DESA MEGAWON	Kec. JATI, Megawon	1.00	206.000.000		
139	PEMBANGUNAN SALURAN AIR RW. 01 DESA MEGAWON	Kec. JATI, Megawon	0.00	200.000.000		
140	PEMBANGUNAN JL. KELAPA GADING I MEGAWON RT.01 RW.04 KECAMATAN JATI	Kec. JATI, Megawon	700.00 M	150.000.000		
141	PEMBANGUNAN GORONG-GORONG DESA MEGAWON RT.05 RW.02 & RT.01 RW.02 KECAMATAN JATI	Kec. JATI, Megawon	1.00 Pkt	200.000.000		
142	PEMBANGUNAN DRAINASE LAPANGAN SEPAK BOLA DESA MEGAWON	Kec. JATI, Megawon	1.00	185.000.000		
143	PEMBANGUNAN GAPURA BATAS DESA	Kec. JATI, Loram Wetan	16.00 M	500.000.000		
144	PEMBANGUNAN GAPURA BATAS DESA	Kec. JATI, Loram Wetan	24.00 M2	600.000.000		
145	REVITALISASI SALURAN DRAINASE DESA MEGAWON RT.01 RW.02 KECAMATAN JATI	Kec. JATI, Megawon	1.00 Pkt	200.000.000		

No	Kegiatan	Rencana Tahun 2021			Catatan Penting	Ket.
		Lokasi	Target Capaian Kerja	Pagu Anggaran		
1	2	3	4	5	6	7
146	PEMBANGUNAN SALURAN AIR RW. 02 DESA LORAM KULON	Kec. JATI, Loram Kulon	0.00	400.000.000		
147	BANTUAN KEUANGAN PENGASPALAN JALAN GANG BATANG WAROK DESA LORAM KULON	Kec. JATI, Loram Kulon	1.00	100.000.000		
148	BANTUAN PENGECORAN JALAN TEMBUS DS. GETAS PEJATEN - TANJUNG KARANG	Kec. JATI, Getaspejaten	1.00	150.000.000		
149	BANTUAN KEUANGAN DESA LORAM KULON PEMBANGUNAN JEMBATAN	Kec. JATI, Loram Kulon	1.00	300.000.000		
150	PENGASPALAN JALAN RW. 02, 04, 05 DESA PLOSO	Kec. JATI, Ploso	0.00	200.000.000		
151	BADAN KEUANGAN PEMBANGUNAN JALAN / PENGURUKAN DAN PENGECORAN JALAN TEMBUS JL. MULYA KE JALAN MUSEUM DESA GETASPEJATEN	Kec. JATI, Getaspejaten	1.00 Pkt	1.500.000.000		
152	PENGADAAN PERALATAN DAN PERLENGKAPAN TENIS MEJA	Kec. JATI, Pasuruhan Kidul	1.00 Pkt	25.000.000		
153	PEMBANGUNAN TANGGUL RW 12 DESA PASURUHAN LOR	Kec. JATI, Pasuruhan Lor	0.00	1.800.000.000		
154	PEMBANGUNAN TALUD JALAN RW 03 DESA PASURUHAN KIDUL	Kec. JATI, Pasuruhan Kidul	0.00 Pkt	415.000.000		
155	PEMBANGUNAN JALAN LINGKUNGAN & DRAINASE	Kec. JATI, Pasuruhan Lor	1.00	150.000.000		
156	PENGASPALAN JALAN RT. 02 RW. 05 DESA JATI KULON	Kec. JATI, Jati Kulon	0.00	200.000.000		
157	PEMBANGUNAN SALURAN AIR RT 05 RW 04 DESA JATI KULON (SELATAN PT. PURA)	Kec. JATI, Jati Kulon	0.00	500.000.000		
158	PEMBANGUNAN LAPANGAN BOLA SAMBA (BANKEU)	Kec. JATI, Jati Kulon	1.00 Pkt	200.000.000		
159	Pembangunan saluran drainase	Kec. GEBOG, Gondosari	1500.00 M	600.000.000		
160	PENERRANGAN JALAN DUKUH MASAWA DESA JURANG RT.01-RT.06 RW.05 KECAMATAN GEBOG	Kec. GEBOG, Jurang	1.00 Pkt	200.000.000		
161	drainase perempatan s/d pertigaan besito	Kec. GEBOG, Besito	1430.00 M	1.287.000.000		
162	Pengencoran jalan lingkungan RT 03/02	Kec. GEBOG, Klumpit	0.00	0		
163	Pasar Desa / Kios Desa	Kec. GEBOG, Klumpit	1504.00 M	1.500.000.000		
164	Pembangunan /MI Khiyarul Ummah	Kec. GEBOG, Klumpit	100.00 M	300.000.000		
165	PEMBANGUNAN SALURAN AIR RT 5 RW 2 DESA GRIBIG	Kec. GEBOG, Gribig	0.00 Pkt	100.000.000		
166	PEMBANGUNAN SALURAN AIR RT 1 RW 7 DESA GRIBIG	Kec. GEBOG, Gribig	0.00 Pkt	150.000.000		
167	TAMAN ANAK DESA JATI WETAN RW. 02 DESA JATI WETAN	Kec. JATI, Jati Wetan	1.00 Pkt	150.000.000		
168	Pembangunan Pengurugan Jalan dan Pembangunan Jalan Beton	Kec. JATI, Jati Wetan	400.00 M	500.000.000		
169	DRAINASE LAPANGAN SAMBA DESA JATI WETAN KECAMATAN JATI	Kec. JATI, Jati Wetan	1.00 Pkt	200.000.000		
170	LAPANGAN BOLA RW 1 JATI WETAN KECAMATAN JATI	Kec. JATI, Jati Wetan	1.00 Pkt	100.000.000		
171	PENGURUKAN JALAN RW. 01 DESA JETIS KAPUAN	Kec. JATI, Jetis Kapuan	0.00	200.000.000		
172	RUMAH POMPA DAN POMPA DESA JETIS KAPUAN KECAMATAN JATI	Kec. JATI, Jetis Kapuan	2.00 Pkt	200.000.000		
173	TALUD LAMBIRAN SUNGAI DESA RW.03 JETIS KAPUAN RT.03 RW.03 KECAMATAN JATI	Kec. JATI, Jetis Kapuan	85.00 M	150.000.000		
174	Pembangunan Lapangan Sepak Bola Desa Jetiskapuan (Pengurugan Lapangan)	Kec. JATI, Jetis Kapuan	1.00 Pkt	1.500.000.000		
175	PEMBANGUNAN LAPANGAN SEPAK BOLA DESA JETISKAPUAN	Kec. JATI, Jetis Kapuan	1.00 Pkt	1.000.000.000		
176	PEMBANGUNAN DRAINASE/GORONG-GORONG (RW.02) JETISKAPUAN RT.02 RW.02 KECAMATAN JATI	Kec. JATI, Jetis Kapuan	388.00 M	150.000.000		
177	Betonisasi Penahan Jalan Poros Desa (RW 3) Desa Tanjungkarang	Kec. JATI, Jetis Kapuan	450.00 M	1.000.000.000		
178	Pembangunan Jembatan Penghubung (Blok Posong) ke RW 05	Kec. JATI, Jetis Kapuan	1.00 Pkt	1.500.000.000		
179	BANTUAN KEUANGAN UNTUIK PERAWATAN SALURAN AIR DESA JETIS KAPUAN	Kec. JATI, Jetis Kapuan	1.00	200.000.000		
180	REHABILITASI LAPANGAN SEPAK BOLA	Kec. KALIWUNGU, Papringan	1.00 Pkt	250.000.000		
181	PEMBUATAN LAPANGAN BOLA VOLY	Kec. KALIWUNGU, Papringan	1.00 Pkt	200.000.000		
182	pembangunan Betonisasi Jalan Desa	Kec. KALIWUNGU, Kaliwungu	6000.00 M	300.000.000		

No	Kegiatan	Rencana Tahun 2021			Catatan Penting	Ket.
		Lokasi	Target Capaian Kerja	Pagu Anggaran		
1	2	3	4	5	6	7
183	pembangunan Betonisasi Jalan Desa	Kec. KALIWUNGU, Kaliwungu	600.00 M	300.000.000		
184	pembangunan Betonisasi Jalan Desa	Kec. KALIWUNGU, Kaliwungu	6000.00 M	300.000.000		
185	Pembuatan Saluran Air jalan lingkar- pasar mijen	Kec. KALIWUNGU, Mijen	1.00 Pkt	300.000.000		
186	BETONISASI JALAN DESA MIJEN RT.10 RW.06 KECAMATAN KALIWUNGU	Kec. KALIWUNGU, Mijen	1.00 Pkt	300.000.000		
187	Betonisasi Jalan	Kec. KALIWUNGU, Mijen	1.00 Pkt	300.000.000		
188	BANTUAN KEUANGAN DESA MIJEN PEMBANGUNAN SALURAN AIR JALAN BELAKANG PASAR JETAK-MIJEN KECAMATAN KALIWUNGU	Kec. KALIWUNGU, Mijen	150.00 M	200.000.000		
189	BANTUAN KEUANGAN DESA MIJEN BETONISASI JALAN BELAKANG PASAR JETAK-MIJEN KECAMATAN KALIWUNGU	Kec. KALIWUNGU, Mijen	150.00 M	200.000.000		
190	BANTUAN KEUANGAN DESA MIJEN ASPAL JALAN LINGKUNGAN RT.10 RW.06 KECAMATAN KALIWUNGU	Kec. KALIWUNGU, Mijen	150.00 M	200.000.000		
191	Pembangunan Tugu Gapura batas Desa Karangampel	Kec. KALIWUNGU, Karangampel	3.00 Bh	500.000.000		
192	Pembangunan Gedung Sarana Prasarana Olahraga Desa Karangampel	Kec. KALIWUNGU, Karangampel	648.00 M2	1.500.000.000		
193	REVITALISASI MAKAM WETAN DESA KEDUNGDOWO KECAMATAN KALIWUNGU	Kec. KALIWUNGU, Kedungdowo	1.00 Pkt	100.000.000		
194	Pembuatan Pagar Makam wetan	Kec. KALIWUNGU, Kedungdowo	45.00 M	150.000.000		
195	pengadaan kontainer dan becak motor sampah	Kec. KALIWUNGU, Kedungdowo	1.00 Pkt	300.000.000		
196	PEMBANGUNAN JALAN RT 08 RW 05 DESA KEDUNGDOWO	Kec. KALIWUNGU, Kedungdowo	1.00	200.000.000		
197	Bimbingan dan pelatihan aparatur Desa	Kec. KALIWUNGU, Sidorekso	1.00 Pkt	5.000.000		
198	Rumah Panggung	Kec. KALIWUNGU, Setrokalangan	140.00 M	1.000.000.000		
199	PEMBANGUNAN JALAN RT 06 RW 02 DESA GARUNG KIDUL	Kec. KALIWUNGU, Garung Kidul	1.00	200.000.000		
200	BETONISASI JL. DI RT.10 RW.01 GARUNG KIDUL KECAMATAN KALIWUNGU	Kec. KALIWUNGU, Garung Kidul	1.00 Pkt	200.000.000		
201	PEMBANGUNAN SALURAN AIR DESA PRAMBATAN LOR RT.07 RW.04 KECAMATAN KALIWUNGU	Kec. KALIWUNGU, Prambatan Lor	1.00 Pkt	200.000.000		
202	PEMBANGUNAN PENGASPALAN JALAN DESA PRAMBATAN LOR DUKUH PERENG-BENDARAN	Kec. KALIWUNGU, Prambatan Lor	0.00 Pkt	200.000.000		
203	PEMBANGUNAN TALUD PRAMBATAN KIDUL (BANKEU)	Kec. KALIWUNGU, Prambatan Kidul	1.00 Pkt	100.000.000		
204	PEMBANGUNAN TALUD JALAN RT.04 RW.04 DESA PRAMBATAN KIDUL KECAMATAN KALIWUNGU	Kec. KALIWUNGU, Prambatan Kidul	1.00 Pkt	200.000.000		
205	PEMBANGUNAN JALAN RABAT BETON RT.11 RW.04 DESA PRAMBATAN KIDUL KECAMATAN KALIWUNGU	Kec. KALIWUNGU, Prambatan Kidul	1.00 Pkt	200.000.000		
206	PEMBANGUNAN JALAN PRAMBATAN KIDUL (BANKEU)	Kec. KALIWUNGU, Prambatan Kidul	1.00 Pkt	100.000.000		
207	KARANGTARUNA PRAMBATAN KIDUL BALAI DESA PRAMBATAN KIDUL KECAMATAN KALIWUNGU	Kec. KALIWUNGU, Prambatan Kidul	1.00 Pkt	50.000.000		
208	DRAINASE SELOKAN DESA PRAMBATAN KIDUL DUKUH KRAJAN RT. 09 RW. 02 KECAMATAN KALIWUNGU	Kec. KALIWUNGU, Prambatan Kidul	1.00 Pkt	200.000.000		
209	rehab lapangan sepak bola	Kec. KALIWUNGU, Bakalan Krapyak	8235.00 M2	500.000.000		
210	PENGASPALAN JALAN RT. 04 RW. 02 DESA SINGOCANDI	Kec. KOTA, Singocandi	0.00	200.000.000		
211	BANTUAN KEUANGAN DESA MLATI LOR PENINGKATAN JALAN LINGKUNGAN DI RW 01	Kec. KOTA, Mlati Lor	0.00 Pkt	50.000.000		
212	PENINGKATAN SARANA DAN PRASARANA OLAHRAGA	Kec. ,	1.00 Pkt	1.500.000.000		
213	Penggunaan Dana desa bisa dimanfaatkan untuk pengembangan sumber daya manusia di daerah tersebut, termasuk di dalamnya masyarakat dengan difabel di desa tersebut. Sebagai contoh untuk penambahan ketrampilan, modal usaha dan pemenuhan alat bantu untuk difa	Kec. ,	0.00	0		
214	PEMBUATAN SALURAN AIR DESA MIJEN RT.10 RW.06 KECAMATAN KALIWUNGU	Kec. ,	1.00 Pkt	300.000.000		

RENCANA PROGRAM, KEGIATAN OPD SEBAGAI BANTUAN SOSIAL / HIBAH KABUPATEN KUDUS
TINGKAT : RKPD
OPD : 4.01.03.02 : SEKRETARIAT DAERAH - BAGIAN KESEJAHTERAAN RAKYAT

No	Kegiatan	Rencana Tahun 2021			Catatan Penting	Ket.
		Lokasi	Target Capaian Kerja	Pagu Anggaran		
1	2	3	4	5	6	7
1	BANTUAN SOSIAL FISCA SEPTIANI	Kec. KOTA, Kaliputu	1 Pkt	0		
2	BANTUAN KEUANGAN RA HIDAYATUL AULAD DESA PRAMBATAN KIDUL RT. 4 RW. 4 PEMBANGUNAN RUANG GURU	Kec. KALIWUNGU, Prambatan Kidul	0.00	150.000.000		
3	PEMBANGUNAN MASJID ALFALAH DK. PLENYIKAN	Kec. KOTA, Demaan	1.00 Pkt	25.000.000		
4	PEMBANGUNAN MUSHOLA ROUDHOTUL JANNAH SINGOCANDI	Kec. KOTA, Singocandi	1.00 Pkt	25.000.000		
5	PEMBANGUNAN PONPES AL FADLILLAH SINGOCANDI KOTA KUDUS	Kec. KOTA, Singocandi	0.00 Pkt	10.000.000		
6	REHAB ATAP DAN PAGAR MI MUHAMMADIYAH JATI KULON	Kec. JATI, Jati Kulon	1.00 Pkt	150.000.000		
7	REHAB MASJID AL HUDA LORAM KULON	Kec. JATI, Loram Kulon	1.00 Pkt	50.000.000		
8	PEMBANGUNAN RUANG KELAS BARU MI MUHAMMADIYAH AL TANBIH	Kec. JATI, Getaspejaten	1.00 Unit	200.000.000		
9	REHAB MASJID MUKLISIN JATI KULON	Kec. JATI, Jati Kulon	1.00 Pkt	200.000.000		
10	REHAB MASJID AL AMIN JATI KULON	Kec. JATI, Jati Kulon	1.00 Pkt	100.000.000		
11	PENINGKATAN MASJID AT TAQWA DAN TEMPAT PARKIR (HIBAH)	Kec. JATI, Jati Kulon	1.00 Pkt	600.000.000		
12	PEMBANGUNAN MI NU NURUL HIKMAH TUMPANG KRASAK JATI	Kec. JATI, Tumpangkrasak	0.00 Pkt	10.000.000		
13	RENOVASI TPQ DARUS SALAM DESA WONOSOCO	Kec. UNDAAN, Wonosoco	1.00 Pkt	20.000.000		
14	PEMBANGUNAN MADIN DUROTUL MAGHFIROH GLAGAH WARU RT 3/4 KUDUS	Kec. UNDAAN, Glagah Waru	0.00 Pkt	10.000.000		
15	PEMBANGUNAN GEDUNG VIHARA VAJRA BODHI MANGGALA	Kec. UNDAAN, Kutuk	1.00 Pkt	300.000.000		
16	PEMBANGUNAN GEDUNG MUSLIMAT NU ANCAB MEJOBO KUDUS	Kec. MEJOBO, Mejobo	0.00 Pkt	100.000.000		
17	PEMBANGUNAN VIHARA BUDHASANTI	Kec. UNDAAN, Kutuk	1.00 Pkt	250.000.000		
18	PEMBANGUNAN MADIN NAHDHOTUS SYUBBAN ALAMAT DESA TENGGELES RT.2/11 MEJOBO	Kec. MEJOBO, Mejobo	0.00 Pkt	10.000.000		
19	PEMBANGUNAN MUSHOLLA SD 3 MEJOBO	Kec. MEJOBO, Mejobo	0.00 Pkt	40.000.000		
20	PEMBANGUNAN MI NU TARBIYATUL AULAD KESAMBI MEJOBO KUDUS	Kec. MEJOBO, Mejobo	0.00 Pkt	10.000.000		
21	PEMBANGUNAN TPQ NURUS SALAM GOLANTEPUS RT 2/6 MEJOBO	Kec. MEJOBO, Golantepus	0.00 Pkt	10.000.000		
22	Pembangunan Madin Awwaliyah Ianatut Tholibin	Kec. MEJOBO, Tenggeles	1.00 Unit	15.000.000		
23	PEMBANGUNAN MADIN AWWALIYAH IANATUT THOLIBIN DESA TENGGELES RT 2/IV MEJOBO	Kec. MEJOBO, Tenggeles	0.00 Pkt	5.000.000		
24	Pembangunan Madin Nahdhotus Syubban	Kec. MEJOBO, Tenggeles	1.00 Unit	10.000.000		
25	PEMBANGUNAN TPQ ROUDLOTUL ULUM DESA TANJUNG REJO RT.4/6 JEKULO KUDUS	Kec. JEKULO, Tanjungrejo	0.00 Pkt	10.000.000		
26	pEMBANGUNAN LEMBAGA PENDIDIKAN NON FORMAL	Kec. BAE, Ngembalrejo	1.00 Bh	100.000.000		
27	PEMBANGUNAN TPQ AL HUDA NGEMBALREJO RT 4/6 JEKULO KUDUS	Kec. BAE, Ngembalrejo	0.00 Pkt	10.000.000		
28	PEMBANGUNAN MI NU ROUDLATUS SHIBYAN 02 DS. PEGANJARAN BAE KUDUS	Kec. BAE, Peganjaran	0.00 Pkt	100.000.000		
29	PEMBANGUNAN MTS NU IBTIDAUL FALAH SAMIREJO DAWE KUDUS	Kec. DAWE, Samirejo	0.00 Pkt	10.000.000		
30	PEMBANGUNAN MASJID ALMUTTAQIN PUYOH DAWE KUDUS	Kec. DAWE, Puyoh	0.00	10.000.000		
31	PEMBANGUNAN TPQ MIFTAHUL HUDA MENAWAN RT 06/01 DAWE KUDUS	Kec. GEBOG, Menawan	0.00 Pkt	10.000.000		
32	Hibah kepada MUSHOLLA SABILILLAH	Kec. MEJOBO, Kesambi	1 Pkt	50.000.000		
33	HIbah YAYASAN ASSALAM AL QUDSY untuk PONDOK PESANTREN ASSALAM	Kec. KALIWUNGU, Mijen	1 Pkt	100.000.000		
34	HIBAH PERKUMPULAN RAUDLATUL ATHFAL NAHDLATUL ULAMA TERPADU NURUL HUDA untuk RA TERPADU NURUL HUDA	Kec. KALIWUNGU, Kedungdowo	1 Pkt	100.000.000		
35	REHAB RA AL-FALAH	Kec. DAWE, Rejosari	1.00 Pkt	20.000.000		
36	REHAB MUSHOLLA AT-TAQWA	Kec. DAWE, Cendono	1.00 Pkt	15.000.000		

No	Kegiatan	Rencana Tahun 2021			Catatan Penting	Ket.
		Lokasi	Target Capaian Kerja	Pagu Anggaran		
1	2	3	4	5	6	7
37	REHAB MUSHOLLA DARUL MUTTAQIN	Kec. DAWE, Margorejo	1.00 Pkt	15.000.000		
38	PEMBANGUNAN MASJID	Kec. BAE, Karangbener	1.00 Bh	70.000.000		
39	REHAB MUSHOLLA AL-FURQON	Kec. JEKULO, Sadang	1.00 Pkt	20.000.000		
40	Pembangunan Gedung Muslimat NU Ancab Mejobo	Kec. MEJOBO, Mejobo	1.00 Unit	100.000.000		
41	PEMBANGUNAN GEDUNG TPQ BAITUSSALAM	Kec. MEJOBO, Hadiwarno	1.00 Pkt	50.000.000		
42	Pembangunan Mushola sabilillah	Kec. MEJOBO, Kesambi	1.00 Unit	60.000.000		
43	Pembangunan MI NU Tarbiyatul Aulat	Kec. MEJOBO, Kesambi	1.00 Unit	10.000.000		
44	HIBAH SARPRAS YAYASAN NURUL YASIN MEJOBO UNTUK RA NURUL YASIN MEJOBO	Kec. MEJOBO, Kirig	1.00 Pkt	0		
45	PEMBANGUNAN PAGAR DAN PAVING MASJID BAITUL HAQ	Kec. MEJOBO, Payaman	1.00 Pkt	50.000.000		
46	PEMBANGUNAN RKB MADRASAH MATHOLIUL FALAH	Kec. MEJOBO, Jepang	1.00 Pkt	200.000.000		
47	PEMBANGUNAN MUSHOLLA MIFTAHUL ULUM NGEMPLAK	Kec. UNDAAN, Ngemplak	1.00 Pkt	5.000.000		
48	PEMBANGUNAN MASJID DARURROHMAH GULANG RT 6/4 MEJOBO KUDUS	Kec. MEJOBO, Gulang	0.00 Pkt	40.000.000		
49	PEMBANGUNAN MUSHOLLA AL IKLAS DESA WATES	Kec. UNDAAN, Wates	1.00 Pkt	0		
50	PEMBANGUNAN MUSHOLLA GANG 5 NGEMPLAK	Kec. UNDAAN, Ngemplak	1.00 Pkt	10.000.000		
51	PEMBANGUNAN MASJID DARUL MUTTAQIN DESA KUTUK	Kec. UNDAAN, Kutuk	1.00 Pkt	200.000.000		
52	HIBAH MTS NU NURUL HUDA KEDUNGDOWO	Kec. KALIWUNGU, Kedungdowo	1.00	200.000.000		
53	RENOVASI TPQ MASLICHAH JATI KULON	Kec. JATI, Jati Kulon	1.00 Pkt	100.000.000		
54	REHAB RUANG KELAS MI NU MATHOLIUL HUDA	Kec. GEBOG, Kedungsari	1.00 Pkt	75.000.000		
55	PEMBANGUNAN RUANG KELAS BARU RTQ NAHDLOTUTH THOLIBIN DESA GRIBIG	Kec. GEBOG, Gribig	0.00 Pkt	100.000.000		
56	HIBAH MASJID BAITURROHMAH	Kec. JEKULO, Honggosoco	1 Pkt	100.000.000		
57	HIBAH PADA MASJID BAITURRAHMAN	Kec. BAE, Gondangmanis	1 Pkt	100.000.000		
58	Hibah Sarpras Perkumpulan TPQ ATTAQY KANDANGMAS Untuk TPQ ATTAQY KANDANGMAS	Kec. DAWE, Kandangmas	1.00 Pkt	300.000.000		
59	Hibah Sarpras Perkumpulan PONPES RAUDLATUT THOLIBIN KANDANGMAS Untuk PONPES RAUDLATUT THOLIBIN KANDANGMAS	Kec. DAWE, Kandangmas	1.00 Pkt	250.000.000		
60	Hibah sarpras Perkumpulan Madrasah Diniyah Matholiul Falah Untuk MADIN MATHOLIUL FALAH Desa Kandangmas	Kec. DAWE, Kandangmas	1.00 Pkt	400.000.000		
61	Hibah rehab ma`had darul falah Jekulo	Kec. JEKULO, Jekulo	0.00	0		
62	Hibah Sarpras Perkumpulan MTS RAUDLATUT THOLIBIN SIDOMULYO Untuk MTS RAUDLATUT THOLIBIN SIDOMULYO	Kec. JEKULO, Sidomulyo	1.00 Pkt	300.000.000		
63	Hibah Sarpras Perkumpulan MI NU RAUDLATUT THOLIBIN SIDOMULYO Untuk MI NU RAUDLATUT THOLIBIN SIDOMULYO	Kec. JEKULO, Sidomulyo	1.00 Pkt	300.000.000		
64	Hibah Sarpras Yayasan Pesanggrahan Keramat DARUL MUQOMAH BULUNG KULON Untuk MADIN DARUL MUQOMAH BULUNG KULON	Kec. JEKULO, Bulung Kulon	1.00 Pkt	400.000.000		
65	Hibah Sarpras Yayasan MIFTAHUL HUDA BULUNG KULON Untuk MTS MIFTAHUL HUDA BULUNG KULON	Kec. JEKULO, Bulung Kulon	1.00 Pkt	400.000.000		
66	Renovasi lantai/ganti keramik aula TPQ Miftahul Murottilin Papringan	Kec. KALIWUNGU, Papringan	0.00	0		
67	Gypysum masjid JAMI` Baitul Muslimin Desa Banget RT 03/02	Kec. KALIWUNGU, Banget	0.00	0		
68	OPERASIONAL BADAN WAKAF INDONESIA (BWI)	Kec. KOTA,	29.00 Kgt	233.500.000		
69	PEMBINAAN WALUBI SE KABUPATEN KUDUS	Kec. ,	1.00 Pkt	20.000.000		
70	HIBAH PADA MASJID JAMI DARUSSALAM	Kec. JATI, Loram Wetan	1 Pkt	100.000.000		
71	HIbah kepada PERKUMPULAN MTS NU MATHOLIUL HUDA KUDUS	Kec. KALIWUNGU, Bakalan Krapyak	1 Pkt	100.000.000		
72	Hibah kepada YAYASAN NURUL HUDA KUDUS untuk MTs. NU NURUL HUDA	Kec. KALIWUNGU, Kedungdowo	1 Pkt	100.000.000		
73	Hibah TPQ DARUL FURQON	Kec. JEKULO, Jekulo	1 Pkt	100.000.000		
74	Bantuan Sosial Beasiswa untuk Mahasiswa kurang mampu yang berprestasi atas nama SYAFI ANDRIANI	Kec. JATI, Jati Kulon	1 Pkt	20.000.000		
75	Bantuan Sosial Beasiswa untuk Mahasiswa kurang mampu yang berprestasi atas nama NANDA DIAH SHOLEKHAT WIBOWO	Kec. JEKULO, Terban	1 Pkt	20.000.000		

No	Kegiatan	Rencana Tahun 2021			Catatan Penting	Ket.
		Lokasi	Target Capaian Kerja	Pagu Anggaran		
1	2	3	4	5	6	7
76	Bantuan Sosial Beasiswa untuk Mahasiswa kurang mampu yang berprestasi atas nama TSANIA NOOR MAWARSIH	Kec. KOTA, Kaliputu	1 Pkt	20.000.000		
77	Bantuan Sosial Beasiswa untuk Mahasiswa kurang mampu yang berprestasi atas nama DEBORA AYU ARISTANTIA	Kec. JATI, Loram Wetan	1 Pkt	20.000.000		
78	Bantuan Sosial Beasiswa untuk Mahasiswa kurang mampu yang berprestasi atas nama ULINAIFAHTIN	Kec. DAWE, Margorejo	0000.00	20.000.000		
79	Bantuan Sosial Beasiswa untuk Mahasiswa kurang mampu yang berprestasi atas nama AKABAR ZEIN MUZADI	Kec. MEJOBO, Tenggeles	1 Pkt	20.000.000		
80	Bantuan Sosial Beasiswa untuk Mahasiswa kurang mampu yang berprestasi atas nama AMINATUS SA DIYAH	Kec. KALIWUNGU, Prambatan Lor	1 Pkt	20.000.000		
81	Bantuan Sosial Beasiswa untuk Mahasiswa kurang mampu yang berprestasi atas nama MUHAMMAD AULIA FATAH	Kec. GEBOG, Karangmalang	1 Pkt	20.000.000		
82	Bantuan Sosial Beasiswa untuk Mahasiswa kurang mampu yang berprestasi atas nama ANGGI FADHLIKA HUMMA	Kec. BAE, Dersalam	1 Pkt	20.000.000		
83	Bantuan Sosial Beasiswa untuk Mahasiswa kurang mampu yang berprestasi atas nama NOOR SHOLIHATUL ULA	Kec. DAWE, Samirejo	1 Pkt	20.000.000		
84	Bantuan Sosial Beasiswa untuk Mahasiswa kurang mampu yang berprestasi atas nama RAHMAWATI	Kec. KOTA, Kel. Purwosari	1 Pkt	20.000.000		
85	Bantuan Sosial Beasiswa untuk Mahasiswa kurang mampu yang berprestasi atas nama FRESTI NURUL FAIDAH	Kec. DAWE, Lau	1 Pkt	20.000.000		
86	HIBAH SARANA OLAH RAGA PONPES YANBU MENAWAN	Kec. GEBOG, Menawan	1.00	0		
87	PEMBANGUNAN RKB MTs MANBAUL ULUM DESA GONDOSARI KECAMATAN GEBOG	Kec. GEBOG, Gondosari	1.00 Pkt	20.000.000		
88	MTs MANBAUL ULUM JL. GEBOG-NALUMSARI NO.42 GONDOSARI KEC. GEBOG	Kec. GEBOG, Gondosari	1.00 Pkt	75.000.000		
89	REHAB GEDUNG MI MIFTAHUL HUDA DESA KARANGMALANG KECAMATAN GEBOG	Kec. GEBOG, Karangmalang	1.00 Pkt	20.000.000		
90	MI NU MIFTAHUL HUDA 01 KARANGMALANG KEC. GEBOG	Kec. GEBOG, Karangmalang	1.00 Pkt	75.000.000		
91	PEMBANGUNAN RUANG KELAS MI AL HUDA I DESA PADURENAN KECAMATAN GEBOG	Kec. GEBOG, Padurenan	1.00 Pkt	200.000.000		
92	PEMBANGUNAN PONPES AL HIDAYAH DESA GETAS KECAMATAN GEBOGRABI	Kec. GEBOG, Getasrabi	1.00 Pkt	200.000.000		
93	PEMELIHARARAN MUSHOLA AL HIDAYAH W 2 DS JAPAN DK JAPAN LOR	Kec. DAWE, Japan	1.00	7.000.000		
94	PEMELIHARAAN MASJID AL-FALAH RT 2 RW 1 DS JAPAN	Kec. DAWE, Japan	1.00	10.000.000		
95	PEMBANGUNAN DINIYAH ROUDLOTUL TOLIBIN RT. 4 RW .5 DS JAPAN	Kec. DAWE, Japan	1.00	15.000.000		
96	RENOVASI MUSHOLA DUKUH JETIS KUWUKAN RT 2 RW 1	Kec. DAWE, Kuwukan	1.00	0		
97	HIBAH PEMBANGUNAN TPQ NURUL HIKMAH DESA TERNADI	Kec. DAWE, Ternadi	1.00	0		
98	PONPES TAHFIDZ ROUDHOTUT THOLIBIN DESA LAU RT.05 RW.03 DAWE	Kec. DAWE, Lau	1.00 Pkt	100.000.000		
99	PEMBANGUNAN MASJID DARUL MUTTAQIN DESA LAU KECAMATAN DAWE	Kec. DAWE, Lau	1.00 Pkt	25.000.000		
100	MI HIDAYATUL MUSTAQIMIN DESA LAU RT.03 RW.03 DAWE	Kec. DAWE, Lau	1.00 Pkt	50.000.000		
101	HIBAH RENOVASI TEMPAT WUDHU DAN PAGAR MUSHOLA AL - ISTIQOMAH KRAJAN DESA LAU RT 01 RW 01	Kec. DAWE, Lau	1.00	0		
102	HIBAH RENOVASI MASJID NAILUL MUNA ONGOL - ONGOL DESA LAU	Kec. DAWE, Lau	1.00	0		
103	REHABILITASI TPQ AL FALAH DESA TERGO KECAMATAN DAWE	Kec. DAWE, Tergo	1.00 Pkt	20.000.000		
104	PEMGUNAN MASJID AL HIDAYAH DESA TERGO RT 03 RW 03	Kec. DAWE, Tergo	1.00	15.000.000		
105	REHABILITASI MADIN AL FALAH 1 DESA TERGO KECAMATAN DAWE	Kec. DAWE, Tergo	1.00 Pkt	20.000.000		
106	PEMBANGUNAN RKB TPQ AL - HIDAYAH	Kec. DAWE, Tergo	1.00 Pkt	30.000.000		
107	PEMBANGUNAN MASJID ALKAROMAH DESA TERGO RT 02 RW 02	Kec. DAWE, Tergo	1.00	15.000.000		
108	PEMBANGUNAN MASJID DARUL FITTHRAH RT 4 RW 2 KANDANGMAS	Kec. DAWE, Kandangmas	1.00	30.000.000		
109	MUSHOLLA MATHOLIUL HUDA DESA TERGO RT.02 RW. 03 DAWE	Kec. DAWE, Tergo	1.00 Pkt	25.000.000		
110	PEMBANGUNAN MADIN AL FALAH 02 , DS TERGO RT 03 RW 01	Kec. DAWE, Tergo	1.00	10.000.000		
111	MI NU ALFALAH REJOSARI RT.03 RW.04 DAWE	Kec. DAWE, Rejosari	1.00 Pkt	50.000.000		
112	MUSHOLLA DARUL MUTTAQIN MARGOREJO GENTUNGAN RT.02 RW.10 DAWE	Kec. DAWE, Margorejo	1.00 Pkt	20.000.000		
113	PEMELIHARAAN PONPES AL HUDA FATHONIYYAH GRINGGING	Kec. DAWE, Samirejo	1.00	10.000.000		
114	PEMBANGUNAN PAVINGISASI MASJID MIFTAHUDZAKIRIN DUKUH GRINGGING DESA SAMIREJO	Kec. DAWE, Samirejo	1.00	50.000.000		

No	Kegiatan	Rencana Tahun 2021			Catatan Penting	Ket.
		Lokasi	Target Capaian Kerja	Pagu Anggaran		
1	2	3	4	5	6	7
115	HIBAH MI IBTIDAUL FALAH DESA SAMIREJO	Kec. DAWE, Samirejo	1.00	0		
116	REHAB MI MUHAMMADIYAH BAE	Kec. BAE, Bae	1.00	200.000.000		
117	MASJID BAITUSSALAM DK. KRAJAN RT 05 RW 01 BAE	Kec. BAE, Bae	1.00	100.000.000		
118	REHAB MUSHOLA NURUL IMAM DESA PANJANG	Kec. BAE, Panjang	1.00 Pkt	0		
119	PEMBANGUNAN EL FATH EL ISLAMI DESA NGEMBAL REJO KECAMATAN BAE	Kec. BAE, Ngembalrejo	1.00 Pkt	200.000.000		
120	MUSHOLLA BAITUS SALAM DESA TANJUNGREJO RT.03 RW.04 JEKULO	Kec. JEKULO, Tanjungrejo	1.00 Pkt	30.000.000		
121	TPQ/RTQ MIFTAHUL HUDA DESA HONGGOSOCO RT.05 RW.02 JEKULO	Kec. JEKULO, Honggosoco	1.00 Pkt	50.000.000		
122	REHAB RUANG KELAS MTS HASYIM ASYARI III DESA HONGGOSOCO JEKULO	Kec. JEKULO, Honggosoco	1.00 Pkt	80.000.000		
123	MUSHOLLA MIFTAKHUL HUDA DESA HONGGOSOCO RT.02 RW. 03 JEKULO	Kec. JEKULO, Honggosoco	1.00 Pkt	30.000.000		
124	MI MIFTAKHUL ULUM 02 DESA HONGGOSOCO JEKULO	Kec. JEKULO, Honggosoco	1.00 Pkt	150.000.000		
125	MASJID SABILUL MUTTAQIN DESA HONGGOSOCO RT.04 RW.03 JEKULO	Kec. JEKULO, Honggosoco	1.00 Pkt	70.000.000		
126	MASJID BAITUR ROHMAN DESA HONGGOSOCO RT. 05 RW. 02 JEKULO	Kec. JEKULO, Honggosoco	1.00 Pkt	50.000.000		
127	PEMBANGUNAN MASJID BAITURRAHMAN RT 1 RW 4 DESA TERBAN	Kec. JEKULO, Terban	1.00	15.000.000		
128	MASJID JAMI BAITUL MAQDIS DESA GONDOHARUM RT.02 RW.01 JEKULO	Kec. JEKULO, Gondoharum	1.00 Pkt	80.000.000		
129	PEMBANGUNAN MUSHOLA MUNAWAROH AL KAROMAH DESA JEPANG	Kec. MEJOBO, Jepang	1.00 Pkt	50.000.000		
130	HIBAH TPQ AL HUDA DESA GONDOHARUM	Kec. JEKULO, Gondoharum	1.00	0		
131	MASJID JAMI ASSALIKIN UNDAAN KIDUL	Kec. UNDAAN, Undaan Kidul	1.00	100.000.000		
132	PEMBANGUAN REHAB KELAS PAGAR TPQ MIFTAHUL JANNAH DESA TUMPANGKRASAK RT.01 RW.05 KECAMATAN JATI	Kec. JATI, Tumpangkrasak	1.00 Pkt	75.000.000		
133	PEMBANGUNAN MASJID JAMI` AT-TAQWA	Kec. UNDAAN, Kalirejo	1.00 Pkt	50.000.000		
134	PEMBANGUNAN MASJID AT TAQWA KALIREJO	Kec. UNDAAN, Kalirejo	1.00 Pkt	50.000.000		
135	BANTUAN KEUANGAN PEMBUATAN KANOPI MASJID NURUL MUJAHIDIN AL HUSAINI DESANTUMPANG KRASAK	Kec. JATI, Tumpangkrasak	1.00	30.000.000		
136	PEMBANGUNAN RKB, TPQ TISARUL MUROTTILIN DESA LORAM KULON KEC. JATI	Kec. JATI, Loram Kulon	1.00 Pkt	75.000.000		
137	BANTUAN KEUANGAN PEMBANGUNAN PONDOK PESANTREN HUFFADZ ROUDLOTUL QURAN DESA LORAM KULON	Kec. JATI, Loram Kulon	1.00	25.000.000		
138	BANTUAN KEUANGAN UNTUK PEMBUATAN TRATAK MUSHOLA BAITUR ROHMAN DESA GETAS OEJATEN RT 09 RW 04	Kec. JATI, Getaspejaten	1.00	25.000.000		
139	BANTUAN KEUANGAN PERBAIKAN MUSHOLA DARUL HIKMAH DESA GETAS PEJATEN RW 04	Kec. JATI, Getaspejaten	1.00	25.000.000		
140	BANTUAN KEUANGAN PEMBANGUNAN TK. MUSLIMAT KHOIRIYAYAH DESA GETAS PEJATEN RT 01 RW 02	Kec. JATI, Getaspejaten	1.00	30.000.000		
141	BANTUAN KEUANGAN PEMBANGUNAN RA. BAITUL MUKMININDESA GETAS PEJATEN RT 1 RW 4	Kec. JATI, Getaspejaten	1.00	30.000.000		
142	BANTUAN KEUANGAN PEMBANGUNAN RA NU BAITUL MUKMININ DESA GETAS PEJATEN RT 08 RW 14	Kec. JATI, Getaspejaten	1.00	50.000.000		
143	BANTUAN KEUANGAN PEMBANGUNAN MASJID BAITUL MUKMININ DESA GETAS PEJATEN	Kec. JATI, Getaspejaten	1.00	50.000.000		
144	BANTUAN KEUANGAN PEMBANGUNAN 2 RUANG KELAS BARU UNTUK MADIN KHOIRIYAYAH DESA GETAS PEJATEN	Kec. JATI, Getaspejaten	1.00	100.000.000		
145	BANTUAN KEUANGAN MUSHOLA BAITUL ROHMAN DESA GETAS PEJATEN RT 9 RW 4	Kec. JATI, Getaspejaten	1.00	25.000.000		
146	BANTUAN KEUANGAN PEMBANGUNAN GEDUNG AL-QULAM PONDOK PESANTREN NU DESA TANJUNG KARANG RT 02 RW 02	Kec. JATI, Tanjungkarang	1.00	0		
147	PEMELIHARAAN DAN PERAWATAN MASJID JAMI BAITURROHIM	Kec. JATI, Jetis Kapuan	1.00 Pkt	30.000.000		
148	HIBAH RTQ DARUS SALAM DESA MIJEN KECAMATAN KALIWUNGU	Kec. KALIWUNGU, Mijen	1.00 Pkt	50.000.000		
149	MA TAHFIDH TASYWIQU AL FURON DESA GARUNG LOR RT.05 RW. 02 KALIWUNGU	Kec. KALIWUNGU, Garung Lor	1.00 Pkt	130.000.000		
150	REHABILITASI PONPES PUTRA PUTRI MANBAUL QURAN DESA RENDENG KEC. KOTA	Kec. KOTA, Rendeng	1.00 Pkt	20.000.000		
151	PEMBANGUNAN GEDUNG NUCENTER KUDUS	Kec. KOTA,	1.00 Pkt	200.000.000		
152	HIBAH SARPRAS PERIBADATAN DAN PENDIDIKAN KEAGAMAAN UNTUK PENGURUS TPQ FATHUL ULUM DESA HADIPOLO	Kec. JEKULO, Hadipolo	1.00 Pkt	25.000.000		
153	PEMBANGUNAN TPQ MASHALUT TA`LIM DESA JEPANG KECAMATAN MEJOBO KABUPATEN KUDUS (PLAFON DAN ATAP GALVALUM	Kec. MEJOBO, Jepang	1.00 Pkt	100.000.000		

No	Kegiatan	Rencana Tahun 2021			Catatan Penting	Ket.
		Lokasi	Target Capaian Kerja	Pagu Anggaran		
1	2	3	4	5	6	7
154	PEMBANGUNAN MUSHOLLA MUNAWAR ALKAROMAH	Kec. MEJOBO, Jepang	1.00 Pkt	50.000.000		
155	HIBAH SARPRAS YAYASAN PONDOK PESANTREN ROHMATUL UMMAH JL. PANDEAN JEKULO	Kec. JEKULO, Jekulo	1.00 Pkt	0		
156	HIBAH SARPRAS PERKUMPULAN MI MASLAKUL HUDA UNTUK MI MASLAKUL HUDA JEKULO	Kec. JEKULO, Jekulo	1.00 Pkt	0		
157	HIBAH SARPRAS MI MASLAKUL HUDA UNTUK MI MASLAKUL HUDA JEKULO	Kec. JEKULO, Jekulo	1.00 Pkt	0		
158	REHAB MASJID BAETUL MAKMUR DESA TEMULUS RT. 05 RW. 06	Kec. MEJOBO, Temulus	1.00	0		
159	HIBAH SARPRAS YAYASAN NURUL FURQON UNTUK TPQ NURUL FURQON DESA TEMULUS	Kec. MEJOBO, Temulus	1.00 Pkt	0		
160	BANTUAN MASJID NURUL MUJAHIDIN TUMPANGKRASAK	Kec. JATI, Tumpangkrasak	1.00	0		
161	BANTUAN KEUANGAN PONDOK PESANTREN AL KHAFID QUR`AN NUN QUR`AN	Kec. JATI, Tanjungkarang	1.00 Pkt	0		
162	BANTUAN KEUANGAN GEREJA GKMI DESA TANJUNGKARANG	Kec. JATI, Tanjungkarang	1.00	0		
163	PEMBANGUNAN GEDUNG TPQ NAHDLOTUL ATFAL	Kec. KALIWUNGU, Blimbing Kidul	0.00 Pkt	0		
164	PEMBANGUNAN GEDUNG BARU TPQ NU NA DESA BLIMBING KIDUL	Kec. KALIWUNGU, Blimbing Kidul	0.00 Pkt	0		
165	HIBAH SARPRAS PENGURUS MI NU MAFATIHUL ULUM CEGLIK JAPAN DAWE	Kec. DAWE, Japan	1.00 Pkt	0		
166	HIBAH SARPRAS PENGURUS TPQ NURUL ULUM DESA PIJI DAWE	Kec. DAWE, Piji	1.00 Pkt	0		
167	HIBAH SARPRAS YAYASAN MATHOLIUL FALAH KUDUS UNTUK MI MATHOLIUL FALAH DESA KANDANGMAS	Kec. DAWE, Kandangmas	1.00 Pkt	0		
168	HIBAH SARPRAS PENGURUS PONPES ROUDLOTUT THOLIBIN RT 03 / RW 09 KANDANGMAS	Kec. DAWE, Kandangmas	1.00 Pkt	0		
169	HIBAH SARPRAS PERKUMPULAN RA NU MAFATIHUL ULUM UNTUK RA NU MAFATIUL ULUM TANJUNGREJO JEKULO	Kec. JEKULO, Tanjungrejo	1.00 Pkt	0		
170	HIBAH SARPRAS PENGURUS MUSHOLA QURRTUL AIN DK. BEJI DESA TANJUNGREJO RT. 2 RW. 4	Kec. JEKULO, Tanjungrejo	1.00 Pkt	0		
171	PEMBANGUNAN RUANG KELASA BARU (RKB) MTS TSAMROTUL WATHON GONDOSARI JL. PR SUKUN / JL. RAHTAWU RAYA GONDOSARI RT.01 RW. 02 KECAMATAN GEBOG	Kec. GEBOG, Gondosari	1.00 Pkt	200.000.000		
172	PEMBANGUNAN MASJID BESAR DARUSSALAM	Kec. GEBOG, Gondosari	1.00 Pkt	150.000.000		
173	PEMBANGUNAN KANTOR RUANG MADIN DARUL MUKMININ	Kec. GEBOG, Gondosari	1.00 Pkt	100.000.000		
174	PEMBANGUNAN/RENOVASI MUSHOLLA NURUL HUDA DESA JURANG RT.03 RW.05 KECAMATAN GEBOG	Kec. GEBOG, Jurang	1.00 Pkt	50.000.000		
175	BANTUAN RENOVASI GEDUNG KELAS DAN MCK MI NU HIDAYATUL ATHFAL DESA JURANG RT. 06 RW. 05 KECAMATAN GEBOG	Kec. GEBOG, Jurang	1.00 Pkt	50.000.000		
176	PEMBANGUNAN MASJID AL FALAH DESA BESITO KECAMATAN GEBOG	Kec. GEBOG, Besito	1.00 Pkt	50.000.000		
177	PEMBANGUNAN PONPES MADRASAH HASYIM ASY`ARI 2	Kec. GEBOG, Karangmalang	1.00 Pkt	100.000.000		
178	PEMBANGUNAN MASJID JAMI BAITUR ROHMAN DK. KENDENG DESA GETASRABI KECAMATAN GEBOG	Kec. GEBOG, Getasrabi	1.00 Pkt	25.000.000		
179	BANTUAN PEMBANGUNAN MASJID NURUL MUTTAQIN	Kec. GEBOG, Getasrabi	1.00 Pkt	75.000.000		
180	PEMBANGUNAN DAN RENOVASI MUSHOLLA AL MUBAROK DUKUH SINGOLELO DESA GRIBIG RT.02 RW.03 KECAMATAN GEBOG	Kec. GEBOG, Gribig	1.00 Pkt	20.000.000		
181	PERMOHONAN BANTUAN RENOVASI RUANG KELAS MI NU KHIYARUL UMMAH JL. MASJID NGARINGAN RT.07 RW.03 DESA KLUMPIT KECAMATAN GEBOG	Kec. GEBOG, Klumpit	1.00 Pkt	50.000.000		
182	PEMBANGUNAN RUANG KELAS BARU RTQ NAHDLOTUTH THOLIBIN DESA GRIBIG	Kec. GEBOG, Gribig	0.00 Pkt	100.000.000		
183	PEMBANGUNAN RUANG KELAS BARU RTQ NAHDLOTUTH THOLIBIN DESA GRIBIG	Kec. GEBOG, Gribig	0.00 Pkt	100.000.000		
184	REHAB RA ROUDLOTUT THOLIBIN	Kec. DAWE, Japan	1.00 Pkt	10.000.000		
185	HIBAH SARPRAS PENGURUS TPQ MAMBAUL HUDA CEGLIK JAPAN	Kec. DAWE, Japan	1.00 Pkt	600.000.000		
186	HIBAH SARPRAS PENGURUS MI NU ROUDHOTUT TOLIBIN DESA JAPAN DAWE	Kec. DAWE, Japan	1.00 Pkt	300.000.000		
187	REHAB RA TARBIYATUL FALAH	Kec. DAWE, Colo	1.00 Pkt	10.000.000		
188	PEMBANGUNAN MASJID JAMI` MIFTAHUL FALAH	Kec. DAWE, Ternadi	1.00 Pkt	15.000.000		
189	REHAB RA NAHDLOTUL ATHFAL	Kec. DAWE, Puyoh	1.00 Pkt	10.000.000		
190	REHAB RA NURUL ULUM	Kec. DAWE, Piji	1.00 Pkt	10.000.000		
191	REHAB MUSHOLLA MANBAUL HUDA	Kec. DAWE, Piji	1.00 Pkt	15.000.000		
192	REHAB TPQ NURUL BURHAN	Kec. DAWE, Lau	1.00 Pkt	20.000.000		

No	Kegiatan	Rencana Tahun 2021			Catatan Penting	Ket.
		Lokasi	Target Capaian Kerja	Pagu Anggaran		
1	2	3	4	5	6	7
193	REHAB RA MIFTAHUL HUDA 1	Kec. DAWE, Lau	1.00 Pkt	20.000.000		
194	REHAB RA HIDAYATUL MUSTAFIDIN	Kec. DAWE, Lau	1.00 Pkt	15.000.000		
195	REHAB MUSHOLLA ROUDLOTUS SHOLIHIN	Kec. DAWE, Lau	1.00 Pkt	15.000.000		
196	PEMBANGUNAN MASJID DARUL MUTTAQIN DESA LAU KECAMATAN DAWE	Kec. DAWE, Lau	1.00 Pkt	25.000.000		
197	REHAB RA DARUL ANWAR	Kec. DAWE, Cranggang	1.00 Pkt	10.000.000		
198	REHAB MASJID SABILUL FALAH	Kec. DAWE, Tergo	1.00 Pkt	20.000.000		
199	REHAB RA MIFTAHUL HUDA	Kec. DAWE, Glagah Kulon	1.00 Pkt	10.000.000		
200	HIBAH SARPRAS PERKUMPULAN MTS NU MIFTAHUL HUDA UNTUK MTS NU MIFTAUL HUDA GLAGAH KULON	Kec. DAWE, Glagah Kulon	1.00 Pkt	400.000.000		
201	REHAB RA MATHOLIUL FALAH	Kec. DAWE, Kandangmas	1.00 Pkt	10.000.000		
202	PEMBANGUNAN MUSHOLLA NURUS SA`ADAH	Kec. DAWE, Kandangmas	1.00 Pkt	15.000.000		
203	PEMBANGUNAN MUSHOLA AL ICHLAS DESA KANDANGMAS KEC. DAWE KAB. KUDUS	Kec. DAWE, Kandangmas	1.00	50.000.000		
204	REHAB TPQ NURUL ANWAL	Kec. DAWE, Cendono	1.00 Pkt	15.000.000		
205	REHAB RA MIFTAHUL FALAH	Kec. DAWE, Cendono	1.00 Pkt	40.000.000		
206	PEMBANGUNAN MASJID JAMI` ROUDHOTUL SOLICHIN	Kec. DAWE, Cendono	1.00 Pkt	50.000.000		
207	REHAB RA IBTIDAUL FALAH	Kec. DAWE, Samirejo	1.00 Pkt	10.000.000		
208	MADRASAH DINIYAH AL - QURANIYAH	Kec. BAE, Peganjaran	1.00	180.000.000		
209	PEMBANGUNAN MASJID BAITUL RAHMAN	Kec. BAE, Gondangmanis	1.00 Pkt	100.000.000		
210	HIBAH SARPRAS PENGURUS PONDOK PESANTREN DARUL HASANAH 29 NGEMBALREJO BAE KUDUS	Kec. BAE, Ngembalrejo	1.00 Pkt	200.000.000		
211	REHAB MUSHOLLA AL-IKLAS	Kec. JEKULO, Tanjungrejo	1.00 Pkt	20.000.000		
212	HIBAH SARPRAS PERKUMPULAN MTS NU AL FALAH UNTUK MTS NU AL FALAH TANJUNG REJO	Kec. JEKULO, Tanjungrejo	1.00 Pkt	600.000.000		
213	HIBAH SARPRAS PERKUMPULAN MI NU MAFATIHUL ULUM UNTUK MI NU MAFATIHUL ULUM TANJUNGREJO JEKULO	Kec. JEKULO, Tanjungrejo	1.00 Pkt	450.000.000		
214	PEMBANGUNAN MASJID BAITUL MUTTAQIN	Kec. JEKULO, Honggosoco	1.00 Pkt	50.000.000		
215	PEMBANGUNAN MUSHOLA NASRUL UMMAH RT 7/3 DESA HADIPOLO	Kec. JEKULO, Hadipolo	1.00	50.000.000		
216	HIBAH SARPRAS PERKUMPULAN MI NU MATHOLIUL HUDA UNTUK MI NU MATHOLIUL HUDA HADIPOLO	Kec. JEKULO, Hadipolo	1.00 Pkt	600.000.000		
217	PEMBANGUNAN TPQ AL-HUDA GONDOHARUM RT 02/05 JEKULO KUDUS	Kec. JEKULO, Jekulo	0.00 Pkt	300.000.000		
218	HIBAH SARPRAS YAYASAN PONDOK PESANTREN ROHMATUL UMMAH JL. PANDEAN JEKULO	Kec. JEKULO, Jekulo	1.00 Pkt	600.000.000		
219	HIBAH SARPRAS YAYASAN PONDOK PESANTREN DARUL FALAH JEKULO	Kec. JEKULO, Jekulo	1.00 Pkt	200.000.000		
220	REHAB RUANG KELAS MADRASAH TARBIYATUL AULAD DESA PLADEN RT.02 RW.04 KECAMATAN JEKULO	Kec. JEKULO, Pladen	1.00 Pkt	200.000.000		
221	HIBAH SARPRAS PERKUMPULAN MI NU TAMRINUSH SHIBYAN UNTUK MI NU TAMRINUSH SHIBYAN PLADEN	Kec. JEKULO, Pladen	1.00 Pkt	450.000.000		
222	HIBAH SARPRAS PENGURUS TPQ TARBIYATUL AULAD PLADEN	Kec. JEKULO, Pladen	1.00 Pkt	400.000.000		
223	REHAB MUSHOLLA ITTIHODUL UMMAH	Kec. JEKULO, Klaling	1.00 Pkt	20.000.000		
224	RENOVASI MASJID JAMI DARUSSALAM, DESA KLALING KECAMATAN JEKULO KABUPATEN KUDUS	Kec. JEKULO, Klaling	1.00	100.000.000		
225	HIBAH SARPRAS YAYASAN MASLAKU FALAH KLALING UNTUK MI MASLAKUL FALAH KLALING	Kec. JEKULO, Klaling	1.00 Pkt	600.000.000		
226	REHAB MUSHOLLA AR-ROHIM	Kec. JEKULO, Gondoharum	1.00 Pkt	20.000.000		
227	HIBAH SARPRAS PENGURUS MUSHOLA NURUL HUDA DUKUH TOMPE DESA GONDOHARUM RT. 1 RW. 1	Kec. JEKULO, Gondoharum	1.00 Pkt	100.000.000		
228	REHAB MUSHOLLA DARUS SALAM	Kec. JEKULO, Sidomulyo	1.00 Pkt	20.000.000		
229	HIBAH RA NU NURUL HUDA KEDUNGDOWO	Kec. KALIWUNGU, Kedungdowo	1.00	200.000.000		
230	PEMBANGUNAN GEDUNG BARU TPQ NU NAHDLATUL ATHFAL DESA BLIMBING KIDUL	Kec. KALIWUNGU, Blimbing Kidul	1.00 Pkt	200.000.000		
231	PEMBANGUNAN MUSHOLLA BARU KRAMAT PRAMBATAN LOR RT.02 RW.01 KECAMATAN KALIWUNGU	Kec. KALIWUNGU, Prambatan Lor	1.00 Pkt	50.000.000		

No	Kegiatan	Rencana Tahun 2021			Catatan Penting	Ket.
		Lokasi	Target Capaian Kerja	Pagu Anggaran		
1	2	3	4	5	6	7
232	PIMPINAN CABANG AISYIYAH KECAMATAN KALIWUNGU	Kec. KALIWUNGU, Prambatan Kidul	1.00 Pkt	50.000.000		
233	PEMBANGUNAN MUSHOLA DARUL HIJRO	Kec. KOTA, Kel. Purwosari	1.00 Pkt	10.000.000		
234	HIBAH SARANA PRASARANA MASJID	Kec. KOTA, Kel. Panjunan	0.00 Pkt	50.000.000		
235	PEMBANGUNAN MASJID BAITUL MAQDIS DESA SINGOCANDI DUKUH SINGOPADON DESA SINGOCANDI	Kec. KOTA, Singocandi	1.00 Pkt	25.000.000		
236	HIBAH SARPRAS YAYASAN AL MATURIDY YAMA UNTUK MTS RAUDLATUT THOLIBIN SIDOMULYO JEKULO	Kec. JEKULO, Sidomulyo	1.00 Pkt	200.000.000		
237	PEMBANGUNAN GEDUNG PONDOK PESANTREN TAHFIDZ PUTRA PUTRI WAFIYYUL QURAN DESA DAMARAN KECAMATAN KOTA	Kec. KOTA, Damaran	1.00 Pkt	50.000.000		
238	HIBAH SARPRAS YAYASAN AL MATURIDY YAMA UNTUK MI RAUDLATUT THOLIBIN SIDOMULYO JEKULO	Kec. JEKULO, Sidomulyo	1.00 Pkt	200.000.000		
239	PEMBANGUNAN TEMPAT WUDHU MASJID BAITUL MU`MININ	Kec. JEKULO, Bulung Cangkring	1.00 Pkt	100.000.000		
240	HIBAH SARPRAS PENGURUS MASJID ROUDLATUL JANNAH BULUNG CANGKRING	Kec. JEKULO, Bulung Cangkring	1.00 Pkt	0		
241	PEMBANGUNAN MUSHOLA AL HIDAYAH DUKUH TAJUG DESA SADANG RT. 07 RW. 2 KECAMATAN JEKULO	Kec. JEKULO, Sadang	1.00	50.000.000		
242	PEMBANGUNAN MI HADAYATUSSIBYAN DESA TEMULUS	Kec. MEJOBO, Temulus	1.00	300.000.000		
243	PEMBANGUNAN MASJID WALI AL MAKMUR	Kec. MEJOBO, Jepang	1.00 Pkt	100.000.000		
244	HIBAH SARPRAS YAYASAN HIDAYATUT THULLAB UNTUK TPQ HIDAYATU THULLAB DESA GULANG	Kec. MEJOBO, Gulang	1.00 Pkt	0		
245	REHAB MI MUHAMMADIYAH UNDAAN	Kec. UNDAAN, Wates	1.00	200.000.000		
246	MASJID BAITUL MUKMININ UNDAAN LOR	Kec. UNDAAN, Undaan Lor	1.00	100.000.000		
247	MASJID AL - AZHAR UNDAAN LOR	Kec. UNDAAN, Undaan Lor	1.00	100.000.000		
248	PEMBANGUNAN TEMPAT PARKIR MUSHOLA AL HIKMAH RT.04 RW.03 DESA JEPANGPAKIS KECAMATAN JATI	Kec. JATI, Jepang Pakis	1.00 Pkt	50.000.000		
249	HIBAH MTS NU MIFTAHUL MAARIF KALIWUNGU	Kec. KALIWUNGU, Kaliwungu	1.00	200.000.000		
250	MASJID BAITUR ROKHIM DESA PAPRINGAN KECAMATAN KALIWUNGU	Kec. KALIWUNGU, Papringan	1.00 Pkt	100.000.000		
251	PEMASANGAN KERAMIK DAN PENGECATAN KAMAR MANDI MUSHOLLA AT-TAQWA DESA PAPRINGAN RT.03 RW.01 KALIWUNGU KUDUS	Kec. KALIWUNGU, Papringan	120.00 M	25.000.000		
252	MUSHOLLA ASSAJIDIN DESA JEPANGPAKIS RT.05 RW.03 KECAMATAN JATI	Kec. JATI, Jepang Pakis	1.00 Pkt	100.000.000		
253	MASJID BAITUR ROKHIM DESA JEPANGPAKIS KECAMATAN JATI	Kec. JATI, Jepang Pakis	1.00 Pkt	100.000.000		
254	RENOVASI MASJID DARUSSALAM JATI KULON	Kec. JATI, Jati Kulon	1.00 Pkt	50.000.000		
255	PEMBANGUNAN MASJID JAMI BAITURRAHMAN DUKUH KRAJAN RT.02 RW.02 DESA PAPRINGAN KECAMATAN KALIWUNGU	Kec. KALIWUNGU, Papringan	1.00 Pkt	50.000.000		
256	PEMBANGUNAN TPQ HIDAYATUL ATHFAL DESA JATI WETAN RW.02 KECAMATAN JATI	Kec. JATI, Jati Wetan	1.00 Pkt	150.000.000		
257	MADIN DARUSSALAM RW 1 DESA JATI WETAN KECAMATAN JATI	Kec. JATI, Jati Wetan	1.00 Pkt	100.000.000		
258	PEMBANGUNAN PONPES MANBAUL ULUM KAJEKSAN DK. KELURAHAN NO.22 RT 1/ 3 KOTA KUDUS	Kec. KOTA, Kel. Kajeksan	0.00 Pkt	0		
259	PEMBANGUNAN MUSHOLLA SABILAH KESAMBI RT 2/11 MEJOBO	Kec. KOTA, Kel. Kajeksan	0.00 Pkt	100.000.000		
260	Pembinaan dan operasional walubi	Kec. ,	0.00	20.000.000		
261	KEGIATAN DHARMA SANTI WAISAK UMAT BUDHA SE KABUPATEN KUDUS	Kec. ,	1.00 Pkt	60.000.000		
262	Kegiatan bersama dharma santi waisak tingkat kabupaten	Kec. ,	0.00	100.000.000		
263	BINTEK ROHANIWAN BUDHA SE KABUPATEN KUDUS	Kec. ,	2.00 Kali/th	30.000.000		
264	Hibah pembangunan gedung Ma`had Aly TBS Kudus Pladen	Kec. ,	0.00	1.000.000.000		
265	Bintek Rohaniawan, Pemuka Agama Budha dan Ketua Vihara/ klenteg 12 tempat ibadah	Kec. ,	2.00 Kgt	60.000.000		
266	Bintek perkumpulan pemuda dan pemudi, perkumpulan wanita buddhis, perkumpulan anjangsana bapak-bapak	Kec. ,	0.00	60.000.000		
267	BINTEK PEMUDA-PEMUDI UMAT BUDHA SE KABUPATEN KUDUS	Kec. ,	1.00 Pkt	60.000.000		
268	Bintek guru-guru sekolah minggu Budha	Kec. ,	0.00	60.000.000		
269	BANTUAN KEGIATAN B INTEK GURU SEKOLAH MINGGU BUDDHIS (SMB) SE KABUPATEN KUDUS	Kec. ,	1.00 Pkt	60.000.000		
270	Hibah MUSHOLLA AT TAQWA	Kec. KALIWUNGU, Papringan	1 Pkt	25.280.000		

No	Kegiatan	Rencana Tahun 2021			Catatan Penting	Ket.
		Lokasi	Target Capaian Kerja	Pagu Anggaran		
1	2	3	4	5	6	7
271	Bantuan Keuangan Untuk Masjid Jami At Taqwa	Kec. UNDAAN, Ngemplak	750.00 M2	100.000.000		
272	BANTUAN KEUANGAN UNTUK MASJID JAMI AT TAQWA	Kec. UNDAAN, Ngemplak	750.00 M2	100.000.000		
273	HIBAH VIHARA BUDHA SANTI UNTUK PEMBANGUNAN KUTI, KANOPI DAN PAGAR VIHARA	Kec. ,	1 Pkt	189.145.231		
274	HIBAH TPQ MANBAUL HUDA UNTUK PEMBANGUNAN GEDUNG	Kec. ,	1 Pkt	629.847.000		
275	HIBAH MUSHOLLA BAITURRAHIM UNTUK REHAB MUSHOLLA	Kec. ,	1 Pkt	399.502.749		
276	HIBAH MASJID JAMI BAITURRAHMAN	Kec. ,	1 Pkt	0		
277	HIBAH MUSHOLLA AL MANSHUR	Kec. ,	1 Pkt	0		
278	HIBAH MUSHOLA AL KHOIROT	Kec. ,	1 Pkt	0		
279	HIBAH MASJID AL HIDAYATUL MUBAROKAH UNTUK INFRASTUKUTUR MASJID	Kec. ,	1 Pkt	665.145.000		
280	HIBAH TPQ ASSALAM UNTUK RUANG KELAS BARU	Kec. ,	1 Pkt	216.631.250		
281	HIBAH MADIN HIDAYATUL MUBTADIIN UNTUK RUANG KELAS BARU	Kec. ,	1 Pkt	149.534.250		
282	HIBAH MASJID ROUDLOTUL JANNAH UNTUK PEMBANGUNAN MASJID	Kec. ,	1 Pkt	906.000.000		
283	HIBAH MASJID JAMI BAITURROHIM	Kec. ,	1 Pkt	400.000.000		
284	HIBAH MASJID BAITURROHIM UNTUK PEMBANGUNAN MASJID	Kec. ,	1 Pkt	1.699.639.000		
285	HIBAH PONDOK PESANTREN DARUL BAROKHAH AL QUDS UNTUK PEMBANGUNAN PONPES	Kec. ,	1 Pkt	1.834.939.000		
286	HIBAH MADIN DARUL ULUM UNTUK PEMBANGUNAN RUANG KELAS BARU	Kec. ,	1 Pkt	815.288.000		
287	HIBAH PONDOK PESANTREN DARUL FALAH UNTUK PEMBANGUNAN ASRAMA	Kec. ,	1 Pkt	250.000.000		
288	HIBAH MUSHOLLA AL MUBAROK UNTUK PEMBANGUNAN MUSHOLLA	Kec. ,	1 Pkt	74.400.000		
289	HIBAH MUSHOLLA MIFTAKHUL HUDA UNTUK PEMBANGUNAN MUSHOLLA	Kec. ,	1 Pkt	38.125.000		
290	HIBAH MASJID SABILUL MUTTAQIN UNTUK PEMBANGUNAN MASJID	Kec. ,	1 Pkt	273.108.786		
291	HIBAH MUSHOLLA DARUL MUTTAQIN UNTUK REHABILITASI PAGAR TERALIS DAN KANOPI	Kec. ,	1 Pkt	62.450.000		
292	HIBAH MADIN JAMIATUTH THOLABIYAH UNTUK RUANG KELAS BARU	Kec. ,	1 Pkt	235.000.000		
293	HIBAH TPQ AL FURQON UNTUK RENOVASI GEDUNG	Kec. ,	1 Pkt	83.045.000		
294	HIBAH MADIN AL ISHLAH UNTUK RENOVASI RUANG KELAS DAN PENGADAAN SARPRAS	Kec. ,	1 Pkt	211.920.000		
295	HIBAH TPQ HIDAYATUL ATHFAL UNTUK PEMBANGUNAN RUANG BELAJAR	Kec. ,	1 Pkt	83.045.000		
296	HIBAH MUSHOLLA AL IKHLASH UNTUK PEMBANGUNAN TEMPAT WUDU	Kec. ,	1 Pkt	167.750.000		
297	HIBAH TPQ AL MUYASSAR 2 UNTUK PENAMBAHAN RUANG KELAS BARU	Kec. ,	1 Pkt	539.223.000		
298	HIBAH PONDOK PESANTREN WAFIYYUL QURAN UNTUK PEMBANGUNAN ASRAMA	Kec. ,	1 Pkt	457.895.000		
299	HIBAH TPQ MIFTAHUL HUDA UNTUK PEMBANGUNAN GEDUNG	Kec. ,	1 Pkt	683.497.548		
300	HIBAH MASJID DARUL MUTTAQIN UNTUK REHAB TOTAL MASJID	Kec. ,	1 Pkt	1.895.790.000		
301	HIBAH MUSHOLLA IDANNIYAH UNTUK PEMBANGUNAN MUSHOLLA	Kec. ,	1 Pkt	98.450.000		
302	HIBAH JEMAAT KRISTEN INDONESIA PEDULI KASIH UNTUK PEMBANGUNAN RUANG SEKOLAH MINGGU	Kec. ,	1 Pkt	357.710.500		
303	HIBAH MUSHOLLA BAITUS SHOLIHIN UNTUK REHAB MUSHOLLA	Kec. ,	1 Pkt	31.081.000		
304	HIBAH MASJID JAMI AL ANWAR UNTUK RENOVASI MASJID	Kec. ,	1 Pkt	279.112.500		
305	HIBAH MUSHOLLA AT TAQWA UNTUK REHAB MUSHOLLA	Kec. ,	1 Pkt	100.000.000		
306	HIBAH MASJID FALAKHUL MU``TAKIFIN UNTUK PEMBANGUNANA DAN PENGEMBANGAN MASJID	Kec. ,	1 Pkt	107.600.000		
307	HIBAH MASJID AL BADROWI UNTUK RENOVASI MASJID	Kec. ,	1 Pkt	111.948.000		
308	HIBAH MASJID AL MU"AMMAR UNTUK REHAB TOTAL MASJID	Kec. ,	1 Pkt	1.454.227.000		
309	HIBAH MASJID AL MA``RUF UNTUK RENOVASI PEMBANGUNAN MASJID	Kec. ,	1 Pkt	2.000.000.000		

No	Kegiatan	Rencana Tahun 2021			Catatan Penting	Ket.
		Lokasi	Target Capaian Kerja	Pagu Anggaran		
1	2	3	4	5	6	7
310	HIBAH MASJID AL ISHLAH UNTUK RENOVASI MEMPERBESAR MASJID	Kec. ,	1 Pkt	95.936.000		
311	HIBAH MASJID BAITUR ROHIM UNTUK RENOVASI MASJID	Kec. ,	1 Pkt	2.207.050.000		
312	HIBAH MASJID BAITUL IZZA UNTUK MELANJUTKAN PEMBANGUNAN MASJID	Kec. ,	1 Pkt	2.154.859.300		
313	HIBAH MASJID BAITUL MUTTAQIN UNTUK RENOVASI ATAP MASJID	Kec. ,	1 Pkt	342.966.511		
314	HIBAH MUSHOLLA BAITUL MUTTAQIN UNTUK PEMBANGUNAN MUSHOLLA	Kec. ,	1 Pkt	292.037.000		
315	HIBAH MADIN AL QURÁNIYAH UNTUK PEMBUATAN RUANG KELAS BARU	Kec. ,	1 Pkt	180.400.000		
316	HIBAH PONPES EL FATH EL ISLAMI UNTUK PEMBANGUNAN PONPES	Kec. ,	1 Pkt	254.407.755		
317	HIBAH TPQ NURUL IMAN UNTUK PEMBANGUNAN TPQ NURUL IMAN	Kec. ,	1 Pkt	243.650.000		
318	HIBAH YAYASAN SANTI MANGGALA untuk VIHARA VAJRA BODHI MANGGALA	Kec. ,	1 Pkt	6.565.600.000		
319	HIBAH PERKUMPULAN TPQ TASHILUL MUROTTILIN	Kec. ,	1 Pkt	770.000.000		
320	HIBAH PERKUMPULAN MI NU MATHOLIUL HUDA HADIPOLO	Kec. ,	1 Pkt	850.000.000		
321	HIBAH PERKUMPULAN MADRASAH TSANAWIYAH NU MATHOLIUL HUDA	Kec. ,	1 Pkt	0		
322	HIBAH PERKUMPULAN RAUDHATUL ATHFAL MAFATIHUL ULUM	Kec. ,	1 Pkt	490.000.000		
323	HIBAH PERKUMPULAN ROUDLOTUL ATHFAL NU DARUL ANWAR	Kec. ,	1 Pkt	10.000.000		
324	HIBAH YAYASAN PONDOK MODERN HARUN ARROSYID untuk PONDOK MODERN HARUN ARROSYID	Kec. ,	1 Pkt	99.521.375		
325	HIBAH PERKUMPULAN MADRASAH IBTIDAIYAH NU MIFTAHUL HUDA 01	Kec. ,	1 Pkt	265.100.000		
326	HIBAH YAYASAN MANBA`UL ULUM KUDUS untuk Mts MANBA`UL ULUM	Kec. ,	1 Pkt	381.657.000		
327	HIBAH YAYASAN KHOIRIYYAH GETASPEJATEN untuk MI NU KHOIRIYYAH	Kec. ,	1 Pkt	403.925.000		
328	HIBAH PERKUMPULAN BADAN PELAKSANA PENYELENGGARAAN PENDIDIKAN MAARIF NU MI NU ITTIHADUL FALAH	Kec. ,	1 Pkt	348.946.008		
329	HIBAH PERKUMPULAN BADAN PELAKSANA PENDIDIKAN NU RA ITTIHADUL FALAH	Kec. ,	1 Pkt	320.000.000		
330	HIBAH MUSLIMAT NU KAB KUDUS untuk MUSLIMAT NU ANCAB MEJOBO	Kec. ,	1 Pkt	300.000.000		
331	HIBAH YAYASAN NURUL YASIN MEJOBO untuk RA NURUL YASIN	Kec. ,	1 Pkt	550.000.000		
332	HIBAH PERKUMPULAN MI NU AL-AZHARIYYAH	Kec. ,	1 Pkt	78.000.000		
333	HIBAH PERKUMPULAN MI NU MAFATIHUL ULUM TANJUNGREJO	Kec. ,	1 Pkt	872.926.000		
334	HIBAH PERKUMPULAN BADAN PELAKSANA PENDIDIKAN MA`ARIF NU MIFTAHUL KHOIRIYAH untuk RA MIFTAHUL KHOIRIYAH	Kec. ,	1 Pkt	97.230.000		
335	HIBAH PERKUMPULAN MI NU TSAMROTUL WATHON	Kec. ,	1 Pkt	897.206.000		
336	HIBAH PERKUMPULAN MADRASAH IBTIDAIYAH NAHDLATUL ULAMA MIFTAHUL HUDA 02	Kec. ,	1 Pkt	2.822.605.000		
337	HIBAH PERKUMPULAN MADRASAH ALIYAH IBTIDAUL FALAH SAMIREJO	Kec. ,	1 Pkt	515.000.000		
338	HIBAH PERKUMPULAN MTS NU IBTIDAUL FALAH	Kec. ,	1 Pkt	2.024.215.000		
339	HIBAH PERKUMPULAN MI MATHOLIUL HUDA	Kec. ,	1 Pkt	176.104.824		
340	HIBAH YAYASAN MASLAKUL FALAH KLALING untuk MI NU MASLAKUL FALAH	Kec. ,	1 Pkt	870.000.000		
341	HIBAH YAYASAN ISLAMIYAH GOLANTEPUS untuk RA ISLAMIYAH GOLANTEPUS	Kec. ,	1 Pkt	153.000.000		
342	HIBAH PERKUMPULAMN MADRASAH TSANAWIYAH NADLATUL ULAMA RADEN UMAR SAID	Kec. ,	1 Pkt	431.112.000		
343	HIBAH PERKUMPULAN LEMBAGA PENDIDIKAN MA`ARIF NU HIDAYATUL MUBTADIIN untuk MI NU HIDAYATUL MUBTADIIN	Kec. ,	1 Pkt	597.390.000		
344	HIBAH PERKUMPULAN MADRASAH IBTIDAIAH HIDAYATUL MUSTAFIDIN / MI HIDAYATUL MUSTAFIDIN	Kec. ,	1 Pkt	668.390.000		
345	HIBAH PERKUMPULAN RAUDLATUL ATFAL MUSLIMAT NAHDLATUL ULAMA TARBIYATUL WILDAN	Kec. ,	1 Pkt	15.000.000		
346	HIBAH PERKUMPULAN BADAN PELAKSANA PENDIDIKAN MA`ARIF NU MIFTAHUL KHOIRIYAH / MI NU MIFTAHUL KHOIRIYAH	Kec. ,	1 Pkt	130.832.000		
347	HIBAH PCNU untuk MTS HASYIM AS`ARI 03 KUDUS	Kec. ,	1 Pkt	80.500.000		
348	HIBAH YAYASAN AL FALAH REJOSARI untuk MI NU Al FALAH	Kec. ,	1 Pkt	659.242.000		

No	Kegiatan	Rencana Tahun 2021			Catatan Penting	Ket.
		Lokasi	Target Capaian Kerja	Pagu Anggaran		
1	2	3	4	5	6	7
349	HIBAH PD MUHAMMADIYAH untuk MI MUHAMMADYAH 1 KUDUS	Kec. ,	1 Pkt	1.290.550.000		
350	HIBAH PERKUMPULAN MI NU RAUDLATUS SHIBYAN 02	Kec. ,	1 Pkt	329.922.000		
351	HIBAH PERKUMPULAN LEMBAGA PENDIDIKAN RA MUSLIMAT NU MASYITHOH	Kec. ,	1 Pkt	46.345.000		
352	HIBAH YAYASAN MIFTAHUL MA`ARIF KALIWUNGU KUDUS untuk MI MIFTAHUL MA`ARIF	Kec. ,	1 Pkt	252.778.000		
353	HIBAH YAYASAN TSAMROTUL HUDA untuk Mts TSAMROTUL HUDA	Kec. ,	1 Pkt	188.875.000		
354	HIBAH PD MUHAMMADIYAH untuk MI MUHAMMADYAH UNDAAN	Kec. ,	1 Pkt	212.000.000		
355	HIBAH PERKUMPULAN LEMBAGA PENDIDIKAN BADAN PELAKSANAN PENDIDIKAN MA`ARIF NU TARBIYATUL ATHFAL untuk MI NU TARBIYATUL ATHFAL KAJAR.	Kec. ,	1 Pkt	1.280.135.000		
356	HIBAH YAYASAN AL FURQON KUDUS untuk MTS AL FURQON.	Kec. ,	1 Pkt	15.000.000		
357	HIBAH YAYASAN PENDIDIKAN ISLAM MA`AHID untuk MA MA`AHID	Kec. ,	1 Pkt	2.902.493.000		
358	HIBAH YAYASAN PENDIDIKAN ISLAM ASY-SYUDIYYAH untuk MA NU ROUDHOTUTH THOLIBIN	Kec. ,	1 Pkt	182.500.000		
359	HIBAH YAYASAN BAITUL MUKMININ untuk MTS.NU BAITUL MUKMININ.	Kec. ,	1 Pkt	520.000.000		
360	HIBAH PERKUMPULAN MADIN TARBIYATUL ULA untuk MADIN AWWALIYAH TARBIYATUL ULA	Kec. ,	1 Pkt	140.850.000		
361	HIBAH PCNU untuk TPQ NU NAHDLATUL ATHFAL	Kec. ,	1 Pkt	684.890.000		
362	HIBAH YAYASAN QOLBUN SALIM AL-BARK untuk PONPES AL MUAYYAD AL MALIKY	Kec. ,	1 Pkt	361.760.000		
363	HIBAH YAYASAN AL FALAH 01 untuk MADIN AL-FALAH 1	Kec. ,	1 Pkt	99.900.000.000		
364	HIBAH YAYASAN AL FALAH 01 untuk TPQ AL-FALAH 1	Kec. ,	1 Pkt	34.100.000		
365	HIBAH YAYASAN PENDIDIKAN ISLAM ASY-SYUDIYYAH untuk MA NU ROUDHOTUTH THOLIBIN	Kec. ,	1 Pkt	182.500.000		
366	HIBAH YAYASAN BAITUL MUKMININ untuk MTS.NU BAITUL MUKMININ.	Kec. ,	1 Pkt	520.000.000		
367	HIBAH PERKUMPULAN MADIN TARBIYATUL ULA untuk MADIN AWWALIYAH TARBIYATUL ULA	Kec. ,	1 Pkt	140.850.000		
368	HIBAH PCNU untuk TPQ NU NAHDLATUL ATHFAL	Kec. ,	1 Pkt	684.890.000		
369	HIBAH YAYASAN QOLBUN SALIM AL-BARK untuk PONPES AL MUAYYAD AL MALIKY	Kec. ,	1 Pkt	361.760.000		
370	HIBAH YAYASAN AL FALAH 01 untuk MADIN AL-FALAH 1	Kec. ,	1 Pkt	99.900.000.000		
371	HIBAH YAYASAN AL FALAH 01 untuk TPQ AL-FALAH 1	Kec. ,	1 Pkt	34.100.000		
372	HIBAH KELOMPOK BIMBINGAN IBADAH HAJI SYUKUR	Kec. ,	1 Pkt	0		
373	HIBAH FORUM KOMUNIKASI DINIYAH TAKMILIYAH	Kec. ,	1 Pkt	2.014.273.750		
374	HIBAH PIMPINAN DAERAH MUHAMMADIYAH KABUPATEN KUDUS	Kec. ,	1 Pkt	500.000.000		
375	HIBAH BADAN WAKAF INDONESIA	Kec. ,	1 Pkt	450.000.000		
376	HIBAH PENGURUS CABANG NAHDLATUL ULAMA KABUPATEN KUDUS	Kec. ,	1 Pkt	11.300.000.000		
377	HIBAH BADAN AMIL ZAKAT NASIONAL KABUPATEN KUDUS	Kec. ,	1 Pkt	997.600.000		
378	HIBAH DEWAN MASJID INDONESIA KABUPATEN KUDUS	Kec. ,	1 Pkt	515.000.000		
379	HIBAH PADA RTQ MIFTAHUL HUDA	Kec. JEKULO, Honggosoco	1 Pkt	50.000.000		
380	Perkumpulan RA Islahiyatul Muna untuk RA Islahiyatul Muna	Kec. JEKULO, Bulung Kulon	1 Pkt	160.000.000		
381	YAYASAN AL-MUNAWWARAH KUDUS untuk MI NU AL MUNAWAROH	Kec. DAWE, Lau	1 Pkt	100.000.000		
382	YAYASAN AL-MUNAWWARAH KUDUS untuk MTs NU AL MUNAWAROH	Kec. DAWE, Lau	1 Pkt	100.000.000		
383	Yayasan Islamic Centre untuk MTS Islamic Centre	Kec. BAE, Ngembalrejo	1 Pkt	170.000.000		
384	HIBAH MADIN MIFTAHUL HUDA	Kec. JEKULO, Sadang	1 Pkt	50.000.000		
385	Pondok Pesantren Roudlotuttholibin	Kec. DAWE, Piji	1 Pkt	100.000.000		
386	Pondok Pesantren Roudlotuttholibin	Kec. DAWE, Piji	1 Pkt	100.000.000		
387	MUI Kabupaten Kudus	Kec. KOTA, Demaan	1 Pkt	100.000.000		

No	Kegiatan	Rencana Tahun 2021			Catatan Penting	Ket.
		Lokasi	Target Capaian Kerja	Pagu Anggaran		
1	2	3	4	5	6	7
388	MASJID "BAITUL HAQ'	Kec. MEJOBO, Payaman	1 Pkt	104.380.000		
389	YAYASAN PENDIDIKAN ISLAM MAAHID untuk MTs MAAHID	Kec. KALIWUNGU, Bakalan Krapyak	1 Pkt	218.122.000		
390	MASJID JAMI BAITUL MUMIN	Kec. JEKULO, Terban	1 Pkt	100.000.000		
391	MASJID SABILUL MUTTAQIN	Kec. MEJOBO, Tenggeles	1 Pkt	100.000.000		
392	PONPES DARUL FALAH	Kec. JEKULO, Jekulo	1 Pkt	200.000.000		
393	PONPES RAUDLATUL THOLIBIN	Kec. KOTA, Kel. Kerjasan	1 Pkt	200.000.000		
394	PONPES ANFAUL ULUM	Kec. ,	1 Pkt	100.000.000		
395	YAYASAN ANFAUL ULUM untuk PONDOK PESANTREN ANFAUL ULUM	Kec. DAWE, Samirejo	1 Pkt	100.000.000		
396	YAYASAN ROUDLOTUL KHIKMAH untuk PONDOK PESANTREN ROUDLOTUL KHIKMAH	Kec. DAWE, Glagah Kulon	1 Pkt	100.000.000		
397	PONPES DARUL FALAH	Kec. JEKULO, Jekulo	1 Pkt	200.000.000		
398	PONPES RAUDLATUL THOLIBIN	Kec. KOTA, Kel. Kerjasan	1 Pkt	100.000.000		
399	PERKUMPULAN MI NU MIFTAHUL FALAH CENDONO	Kec. DAWE, Cendono	1 Pkt	200.000.000		
400	PENGURUS CABANG NU untuk TPQ KHURRIYATUL FIKRI	Kec. JATI, Pasuruhan Lor	1 Pkt	200.000.000		
401	YAYASAN BINA SABRANG JATI untuk TPQ AL AMIN	Kec. UNDAAN, Karangrowo	1 Pkt	150.000.000		
402	MASJID DARUR ROHMAH	Kec. MEJOBO, Gulang	1 Pkt	100.000.000		
403	MASJID JAMI AL URWATIL WUTSQO	Kec. KOTA, Kel. Panjunan	1 Pkt	200.000.000		
404	MUSHOLLA WASILATUT TAQWA	Kec. JATI, Loram Wetan	1 Pkt	150.000.000		
405	MASJID BAITUL MUSLIMIN	Kec. KALIWUNGU, Banget	1 Pkt	50.000.000		
406	MADIN BAITUL HIKMAH	Kec. JEKULO, Terban	1 Pkt	200.000.000		

LAMPIRAN IV

TABEL KERJA

PEMETAAN PROGRAM DAN KEGIATAN RENSTRA/RPJMD KE DALAM PERMENDAGRI 90 TAHUN 2019

PERANGKAT DAERAH : DINAS PENDIDIKAN, KEPEMUDAAN DAN OLAHRAGA

PERMENDAGRI 13/RPJMD/RENSTRA/RKPD/RENJA										PERMENDAGRI 90 TAHUN 2019														
KODE					URUSAN	BIDANG URUSAN	PROGRAM/KEGIATAN	INDIKATOR	ANGGARAN 2021	ANGGARAN 2021	SUB KEGIATAN	INDIKATOR SUB KEGIATAN	KEGIATAN	INDIKATOR KEGIATAN	PROGRAM	INDIKATOR PROGRAM	BIDANG URUSAN	URUSAN	KODE					
1					Program Penunjang Urusan Pemerintahan Daerah																			
1	01					Perencanaan dan Evaluasi Kinerja Perangkat Daerah																		
1	01	1.01.1					**DINAS PENDIDIKAN, KEPEMUDAAN DAN OLAHRAGA**		42,910,831,000	42,910,831,000			**Perencanaan dan Evaluasi Kinerja Perangkat Daerah**											
1	01	1.01.1	07				**Program pelayanan administrasi umum**		2,755,170,000	2,755,170,000														
1	01	1.01.1	07	01			Peningkatan sistem perencanaan, evaluasi dan pelaporan capaian kinerja	Jumlah dokumen perencanaan OPD (renja, renja perubahan, bahan RKPD, bahan RKPD perubahan, bahan KUA-PPAS, bahan KUA-PPAS perubahan, IKU, RKT, PK, PK perubahan, renc aksi	50,000,000	50,000,000	Penyusunan Renstra dan Renja Perangkat Daerah	Jumlah dokumen perencanaan OPD (Renstra, Renja, Renja Perubahan, bahan RKPD, bahan RKPD Perubahan, bahan KUA-PPAS, bahan KUA-PPAS Perubahan, IKU, RKT, PK, PK Perubahan, Renc Aksi) 11 Dok	Perencanaan dan Evaluasi Kinerja Perangkat Daerah	Indeks kepuasan masyarakat	Program Penunjang Urusan Pemerintahan Daerah	Nilai SAKIP OPD			1	01	01	2.01	01	
								Jumlah dokumen evaluasi (evaluasi renja)	5,000,000	5,000,000	Penyusunan Program dan Kegiatan Perangkat Daerah dalam Dokumen Perencanaan	Jumlah dokumen evaluasi (evaluasi renja) 4 Dok	Perencanaan dan Evaluasi Kinerja Perangkat Daerah						1	01	01	2.01	02	
								Jumlah dokumen pelaporan (LKPJ, LKJip, LPPD), profil pendidikan, SPM	100,000,000	100,000,000	Penyusunan Dokumen Evaluasi Perangkat Daerah	Jumlah dokumen pelaporan (LKPJ, LKJip, LPPD), Profil Pendidikan, SPM 5 Dok	Perencanaan dan Evaluasi Kinerja Perangkat Daerah						1	01	01	2.01	03	
								Jumlah sekolah yang berhasil sinkron dapodik	100,000,000	100,000,000	Koordinasi dan Sinkronisasi Perencanaan Perangkat Daerah	Jumlah sekolah yang berhasil sinkron dapodik 475 Skl	Perencanaan dan Evaluasi Kinerja Perangkat Daerah						1	01	01	2.01	04	
1	01	1.01.1	07	02			Pelayanan administrasi dan pelaporan keuangan	Jumlah dokumen RKA,RKA perubahan, DPA, DPPA, LKPD, laporan keuangan bulanan	19,000,000	10,000,000	Penyusunan Program dan Kegiatan Perangkat Daerah dalam Dokumen Perencanaan	Jumlah dokumen RKA,RKA Perubahan, DPA, DPPA, LKPD, laporan keuangan bulanan 20 Dok	Perencanaan dan Evaluasi Kinerja Perangkat Daerah	Indeks kepuasan masyarakat	Program Penunjang Urusan Pemerintahan Daerah	Nilai SAKIP OPD			1	01	01	2.01	02	
								Jumlah pengelola keuangan (PA, KPA, PPK, bend. pengeluaran, pembuat daftar gaji, bend. pengeluaran pembantu, pemb. bendahara pengeluaran BTL, pemb. bendahara pengeluaran BL, bend. pengeluaran pembantu BTL, pengurus barang)	273,800,000	273,800,000	Penyediaan Gaji dan Tunjangan ASN	Jumlah pengelola keuangan (PA, KPA, PPK, Bend Pengeluaran, Pembuat daftar gaji, Bend Pengeluaran Pembantu, Pemb Bend Peng BTL, Pemb Bend Peng BL, bend pengeluaran pembantu BTL, pengurus barang) 88 Org	Administrasi Keuangan	Indeks kepuasan masyarakat					X	XX	01	2.02	01	
											Penyediaan Administrasi Pelaksanaan Tugas ASN		Administrasi Keuangan						X	XX	01	2.02	02	
										2,500,000	Penyiapan Bahan Pelaksanaan Verifikasi	Penyiapan Bahan Pelaksanaan Verifikasi 1 Th	Administrasi Keuangan						X	XX	01	2.02	03	
										1,500,000	Penyusunan Akuntansi dan Pelaporan Keuangan	Penyusunan Akuntansi dan Pelaporan Keuangan 1 Th	Administrasi Keuangan						X	XX	01	2.02	04	
										1,000,000	Pengelolaan dan Penyiapan Bahan Tanggapan Pemeriksaan	Pengelolaan dan Penyiapan Bahan Tanggapan Pemeriksaan 1 Th	Administrasi Keuangan						X	XX	01	2.02	05	
										1,000,000	Penyusunan Laporan Capaian Kinerja dan Ikhtisar Realisasi Kinerja SKPD	Penyusunan Laporan Capaian Kinerja dan Ikhtisar Realisasi Kinerja SKPD 1 Th	Administrasi Keuangan						X	XX	01	2.02	06	
										1,000,000	Penyusunan Laporan Keuangan Bulanan/Semesteran	Penyusunan Laporan Keuangan Bulanan/Semesteran 1 Th	Administrasi Keuangan						X	XX	01	2.02	07	
										1,000,000	Penyusunan Pelaporan Prognosis Realisasi Anggaran	Penyusunan Pelaporan Prognosis Realisasi Anggaran 1 Th	Administrasi Keuangan						X	XX	01	2.02	08	
										1,000,000	Penyusunan Pelaporan Keuangan Akhir Tahun	Penyusunan Pelaporan Keuangan Akhir Tahun 1 Th	Administrasi Keuangan						X	XX	01	2.02	09	
1	01	1.01.1	07	03			Peningkatan kapasitas sumber daya dan sarana prasarana aparatur	Jumlah fasilitasi pembiayaan rutin kantor (pada Dikpora, PBG, UPT Pendidikan Kecamatan					Administrasi Umum	Indeks kepuasan masyarakat	Program Penunjang Urusan Pemerintahan Daerah	Nilai SAKIP OPD					01	2.03	02	
								Terbayarkannya tagihan listrik, telepon, internet dan air	421,174,000	15,000,000	Penyediaan Jasa Surat Menyurat	Penyediaan Jasa Surat Menyurat selama 12 Bln							X	XX	01	2.03	01	
								Terbayarkannya tagihan surat kabar/majalah	27,000,000	421,174,000	Penyediaan Jasa Komunikasi, Sumber Daya Air dan Listrik	Penyediaan Jasa Komunikasi, Sumber Daya Air dan Listrik selama 12 Bln							X	XX	01	2.03	02	

PERMENDAGRI 13/RPJMD/RENSTRA/RKPD/RENJA										PERMENDAGRI 90 TAHUN 2019														
KODE					URUSAN	BIDANG URUSAN	PROGRAM/KEGIATAN	INDIKATOR	ANGGARAN 2021	ANGGARAN 2021	SUB KEGIATAN	INDIKATOR SUB KEGIATAN	KEGIATAN	INDIKATOR KEGIATAN	PROGRAM	INDIKATOR PROGRAM	BIDANG URUSAN	URUSAN	KODE					
								Tersedianya alat tulis kantor	66,551,000	58,000,000	Penyediaan Jasa Peralatan dan Perlengkapan Kantor	Penyediaan Jasa Peralatan dan Perlengkapan Kantor selama 12 Bln							X	XX	01	2.03	03	
								Tersedianya makan minum pegawai, rapat dan tamu	64,775,000	7,200,000	Penyediaan Jasa Jaminan Pemeliharaan Kesehatan PNS	Penyediaan Jasa Jaminan Pemeliharaan Kesehatan PNS selama 12 Bln							X	XX	01	2.03	04	
								Terpenuhinya perjalanan dinas dalam dan luar daerah	150,000,000	75,000,000	Penyediaan Jasa Jaminan Barang Milik Daerah	Penyediaan Jasa Jaminan Barang Milik Daerah selama 12 Bln							X	XX	01	2.03	05	
								Peningkatan kesegaran jasmani dan rekreasi (kegiatan senam dan eorobik dinas dikpora)	7,200,000	17,500,000	Penyediaan Jasa Pemeliharaan dan Perizinan Kendaraan Dinas/Operasional	Penyediaan Jasa Pemeliharaan dan Perizinan Kendaraan Dinas/Operasional selama 12 Bln							X	XX	01	2.03	06	
								Terpenuhinya jasa surat menyurat	15,000,000	403,756,000	Penyediaan Jasa Administrasi Keuangan	Penyediaan Jasa Administrasi Keuangan selama 12 Bln							X	XX	01	2.03	07	
								Terawatnya peralatan dan perlengkapan kantor	25,000,000	400,000,000	Penyediaan Jasa Kebersihan Kantor	Penyediaan Jasa Kebersihan Kantor selama 12 Bln							X	XX	01	2.03	08	
								Tersedianya barang cetakan dan penggadaan	56,434,000		Penyediaan Jasa Perbaikan Peralatan Kerja	Penyediaan Jasa Perbaikan Peralatan Kerja selama 12 Bln							X	XX	01	2.03	09	
								Terpeliharannya perawatan, pembelian suku cadang, bbm, pelumas untuk kendaraan roda empat 6 unit dan kendaraan roda 2	162,480,000	66,551,000	Penyediaan Alat Tulis Kantor	Penyediaan Alat Tulis Kantor selama 12 Bln							X	XX	01	2.03	10	
								Terbayarkan pajak kendaraan dinas	17,500,000	56,434,000	Penyediaan Barang Cetakan dan Penggandaan	Penyediaan Barang Cetakan dan Penggandaan selama 12 Bln							X	XX	01	2.03	11	
								Penyediaan komponen instalasi listrik	25,000,000	25,000,000	Penyediaan Komponen Instalasi Listrik / Penerangan Bangunan Kantor	Penyediaan Komponen Instalasi Listrik / Penerangan Bangunan Kantor selama 12 Bln							X	XX	01	2.03	12	
								Terpenuhinya peralatan rumah tangga perkantoran	25,000,000		Penyediaan Peralatan dan Perlengkapan Kantor	Penyediaan Peralatan dan Perlengkapan Kantor							X	XX	01	2.03	13	
								Terpenuhinya jasa asuransi barang milik negara/gedung	75,000,000	25,000,000	Penyediaan Peralatan Rumah Tangga	Penyediaan Peralatan Rumah Tangga selama 12 Bln							X	XX	01	2.03	14	
								Sarpras aparatur yang terpelihara	100,000,000	77,000,000	Penyediaan Bahan Bacaan dan Peraturan Perundang-Undangan	Penyediaan Bahan Bacaan dan Peraturan Perundang-Undangan selama 12 Bln							X	XX	01	2.03	15	
								Terfasilitasinya lembur pegawai	12,500,000		Penyediaan Bahan Logistik Kantor	Penyediaan Bahan Logistik Kantor selama 12 Bln							X	XX	01	2.03	16	
								Jumlah sekolah yang kegiatan rutinnya dibantu pembiayaanya oleh Dikpora, sekolah yang sewa tanahnya dibayarkan APBD	58,000,000	77,275,000	Penyediaan Makanan dan Minuman	Penyediaan Makanan dan Minuman selama 12 Bln							X	XX	01	2.03	17	
								Jumlah dokumen survey kepuasan masyarakat, SPIP, Laporan Aset, dan kepegawaian	50,000,000	150,000,000	Rapat-Rapat Kordinasi dan Konsultasi ke Luar Daerah	Rapat-Rapat Kordinasi dan Konsultasi ke Luar Daerah selama 12 Bln							X	XX	01	2.03	18	
								Jumlah PHD/K2/Outsorcing/Staf Pendukung Laporan/Tenaga Kebersihan/Tenaga Keamanan	803,756,000		Pengadaan Kendaraan Dinas/Operasional	Pengadaan Kendaraan Dinas/Operasional							X	XX	01	2.03	20	
								Jumlah Pengadaan sarpras aparatur penunjang kelancaran administrasi kantor	45,000,000	50,000,000	Pengadaan Perlengkapan Gedung Kantor	Pengadaan Perlengkapan Gedung Kantor Papan nama kantor 1 pkt							X	XX	01	2.03	21	
								Jumlah gedung (dikpora/PBG/UPT Pendidikan kecamatan yang terehabilitasi / terbangun	0	45,000,000	Pengadaan Peralatan Gedung Kantor	Pengadaan Peralatan Gedung Kantor AC 6 unit							X	XX	01	2.03	24	
								Jumlah fasilitasi peningkatan kompetensi ASN	0		Pengadaan Mebeleur	Pengadaan Mebeleur							X	XX	01	2.03	25	
										50,000,000	Pemeliharaan Rutin/Berkala Gedung Kantor	Tempat parkir 1 pkt							X	XX	01	2.03	28	
											Pemeliharaan Rutin/Berkala Mobil Jabatan	Pemeliharaan Rutin/Berkala Mobil Jabatan							X	XX	01	2.03	29	
										162,480,000	Pemeliharaan Rutin/Berkala Kendaraan Dinas/Operasional	Pemeliharaan Rutin/Berkala Kendaraan Dinas/Operasional selama 12 Bln							X	XX	01	2.03	30	
										15,000,000	Pemeliharaan Rutin/Berkala Perlengkapan Gedung Kantor	Pemeliharaan Rutin/Berkala Perlengkapan Gedung Kantor selama 12 Bln							X	XX	01	2.03	32	
										10,000,000	Pemeliharaan Rutin/Berkala Peralatan Gedung Kantor	Pemeliharaan Rutin/Berkala Peralatan Gedung Kantor 12 Bln							X	XX	01	2.03	34	

PERMENDAGRI 13/RPJMD/RENSTRA/RKPD/RENJA										PERMENDAGRI 90 TAHUN 2019															
KODE					URUSAN	BIDANG URUSAN	PROGRAM/KEGIATAN	INDIKATOR	ANGGARAN 2021	ANGGARAN 2021	SUB KEGIATAN	INDIKATOR SUB KEGIATAN	KEGIATAN	INDIKATOR KEGIATAN	PROGRAM	INDIKATOR PROGRAM	BIDANG URUSAN	URUSAN	KODE					
											Pemeliharaan Rutin/Berkala Mebeleur	Pemeliharaan Rutin/Berkala Mebeleur							X	XX	01	2.03	35	
											Rehabilitasi Sedang/Berat Rumah Gedung Kantor	Rehabilitasi Sedang/Berat Rumah Gedung Kantor							X	XX	01	2.03	38	
											Rehabilitasi Sedang/Berat Mobil Jabatan	Rehabilitasi Sedang/Berat Mobil Jabatan							X	XX	01	2.03	39	
											Rehabilitasi Sedang/Berat Kendaraan Dinas/Operasional	Rehabilitasi Sedang/Berat Kendaraan Dinas/Operasional							X	XX	01	2.03	40	
													Peningkatan Disiplin dan Kapasitas Sumber Daya Aparatur	Indeks kepuasan masyarakat	Program Penunjang Urusan Pemerintahan Daerah	Nilai SAKIP OPD			**X**	**XX**	**01**	**2.04**		
											Pendidikan dan Pelatihan Formal	Pendidikan dan Pelatihan Formal							X	XX	01	2.04	09	
											Sosialisasi Peraturan Perundang-undangan	Sosialisasi Peraturan Perundang-undangan							X	XX	01	2.04	10	
											Bimbingan Teknis Implementasi Peraturan Perundang-undangan	Bimbingan Teknis Implementasi Peraturan Perundang-undangan							X	XX	01	2.04	11	
1	01	07	05				Peningkatan sistem perencanaan, evaluasi dan pelaporan capaian kinerja (Bangub)				Koordinasi dan Sinkronisasi Perencanaan Perangkat Daerah	Koordinasi dan Sinkronisasi Perencanaan Perangkat Daerah 4 dok	Perencanaan dan Evaluasi Kinerja Perangkat Daerah	Indeks kepuasan masyarakat	Program Penunjang Urusan Pemerintahan Daerah	Nilai SAKIP OPD			1	01	01	2.01	04	
1	01	1.01.1	16			**Program Wajib Belajar Pendidikan Dasar Sembilan Tahun**			30,012,061,000	30,012,061,000	-														
1	01	1.01.1	16	103			Fasilitasi dan Peningkatan Kualitas Pendidikan Dasar	Jumlah sekolah terakreditasi A	10,000,000		Penyelengaraan Proses Belajar dan Ujian bagi Peserta Didik	Penyelengaraan Proses Belajar dan Ujian bagi Peserta Didik	Pengelolaan Pendidikan Sekolah Dasar	APK pendidikan dasar	PROGRAM PENGELOLAAN PENDIDIKAN	Persentase akses dan mutu pendidikan	URUSAN PEMERINTAHAN BIDANG PENDIDIKAN	URUSAN PEMERINTAHAN WAJIB YANG BERKAITAN DENGAN PELAYANAN DASAR	1	01	02	2.01	23	
								Nilai rata-rata UN SMP	30,000,000	415,000,000	Pembinaan Minat, Bakat dan Kreativitas Siswa	Pembinaan Minat, Bakat dan Kreativitas Siswa 1 th	Pengelolaan Pendidikan Sekolah Dasar			APK SD/MI	URUSAN PEMERINTAHAN BIDANG PENDIDIKAN	URUSAN PEMERINTAHAN WAJIB YANG BERKAITAN DENGAN PELAYANAN DASAR	1	01	02	2.01	25	
								Nilai Rata-rata USBN SD	0	112,500,000	Pembinaan Kelembagaan dan Manajemen Sekolah	Pembinaan Kelembagaan dan Manajemen Sekolah 1 th	Pengelolaan Pendidikan Sekolah Dasar				URUSAN PEMERINTAHAN BIDANG PENDIDIKAN	URUSAN PEMERINTAHAN WAJIB YANG BERKAITAN DENGAN PELAYANAN DASAR	1	01	02	2.01	28	
								Jumlah sekolah yang menerapkan kurikulum 2013, jumlah sekolah yang menerapkan sistem penjaminan mutu pendidikan, jumlah sekolah yang terfasilitasi beasiswa kurang mampu, jumlah sekolah yang terfasilitasi lomba FLS2N, LCSPN, OSN, Lomba dokter kecil, LSS, lomba Perpustakaan, lomba MAPSI (tingkat kecamatan, kabupaten dan provinsi), jumlah sekolah yang terfasilitasi pengembangan sekolah, dan jumlah sekolah terfasilitasi SPM Pendidikan Dasar	640,000,000	30,000,000	Penyelengaraan Proses Belajar dan Ujian bagi Peserta Didik	Penyelengaraan Proses Belajar dan Ujian bagi Peserta Didik 1 th	Pengelolaan Pendidikan Sekolah Menengah Pertama	APK pendidikan dasar	PROGRAM PENGELOLAAN PENDIDIKAN	Persentase akses dan mutu pendidikan	URUSAN PEMERINTAHAN BIDANG PENDIDIKAN	URUSAN PEMERINTAHAN WAJIB YANG BERKAITAN DENGAN PELAYANAN DASAR	1	01	02	2.02	36	
								Jumlah SMP yang terfasilitasi PPDB Online	25,000,000	150,000,000	Pembinaan Minat, Bakat dan Kreativitas Siswa	Pembinaan Minat, Bakat dan Kreativitas Siswa 1 th	Pengelolaan Pendidikan Sekolah Menengah Pertama			APK SMP/MTs	URUSAN PEMERINTAHAN BIDANG PENDIDIKAN	URUSAN PEMERINTAHAN WAJIB YANG BERKAITAN DENGAN PELAYANAN DASAR	1	01	02	2.02	38	

PERMENDAGRI 13/RPJMD/RENSTRA/RKPD/RENJA										PERMENDAGRI 90 TAHUN 2019														
KODE					URUSAN	BIDANG URUSAN	PROGRAM/KEGIATAN	INDIKATOR	ANGGARAN 2021	ANGGARAN 2021	SUB KEGIATAN	INDIKATOR SUB KEGIATAN	KEGIATAN	INDIKATOR KEGIATAN	PROGRAM	INDIKATOR PROGRAM	BIDANG URUSAN	URUSAN	KODE					
								Jumlah sekolah yang dimerger	90,000,000	97,500,000	Pembinaan Kelembagaan dan Manajemen Sekolah	Pembinaan Kelembagaan dan Manajemen Sekolah 1 th	Pengelolaan Pendidikan Sekolah Menengah Pertama				URUSAN PEMERINTAHAN BIDANG PENDIDIKAN	URUSAN PEMERINTAHAN WAJIB YANG BERKAITAN DENGAN PELAYANAN DASAR	1	01	02	2.02	41	
								Jumlah dokumen pedoman penyusunan kalender pendidikan dasar	10,000,000															
1	01	1.01.1	16	107			BOS APBD/APBN	Jumlah sekolah penerima BOS APBN	-	-	Pembinaan Kelembagaan dan Manajemen Sekolah	Pembinaan Kelembagaan dan Manajemen Sekolah 1 th	Pengelolaan Pendidikan Sekolah Dasar	APK pendidikan dasar	PROGRAM PENGELOLAAN PENDIDIKAN	Persentase akses dan mutu pendidikan	URUSAN PEMERINTAHAN BIDANG PENDIDIKAN	URUSAN PEMERINTAHAN WAJIB YANG BERKAITAN DENGAN PELAYANAN DASAR	1	01	02	2.01	28	
								Jumlah sekolah penerima BOS APBD Kabupaten	20,516,256,000	20,516,256,000	Pembinaan Kelembagaan dan Manajemen Sekolah	Pembinaan Kelembagaan dan Manajemen Sekolah 1 th	Pengelolaan Pendidikan Sekolah Menengah Pertama	APK pendidikan dasar	PROGRAM PENGELOLAAN PENDIDIKAN	Persentase akses dan mutu pendidikan	URUSAN PEMERINTAHAN BIDANG PENDIDIKAN	URUSAN PEMERINTAHAN WAJIB YANG BERKAITAN DENGAN PELAYANAN DASAR	1	01	02	2.02	41	
1	01	1.01.1	16	108			Pengadaan, Pemeliharaan dan Rehabilitasi Sarana dan Prasarana Pendidikan Dasar	Jumlah ruang kelas, laboratorium, ruang guru, UKS, perpustakaan, mushola, ruang serbaguna, tempat parkir yang dibangun dan direhabilitasi	200,000,000		Penambahan Ruang Kelas Baru		Pengelolaan Pendidikan Sekolah Dasar	Persentase sarpras dikdas dalam kondisi baik	PROGRAM PENGELOLAAN PENDIDIKAN	Persentase akses dan mutu pendidikan	URUSAN PEMERINTAHAN BIDANG PENDIDIKAN	URUSAN PEMERINTAHAN WAJIB YANG BERKAITAN DENGAN PELAYANAN DASAR	1	01	02	2.01	02	
								Jumlah sekolah yang dibangun pagar, jamban, lapangan upacara, lapangan olahraga	0		Pembangunan Ruang Guru/Kepala Sekolah/TU					Persentase sarpras pendidikan dasar dalam kondisi baik			1	01	02	2.01	03	
								Jumlah pengadaan mebelair dan alat peraga	0		Pembangunan Ruang Unit Kesehatan Sekolah								1	01	02	2.01	04	
											Pembangunan Perpustakaan Sekolah								1	01	02	2.01	05	
											Pembangunan Sarana, Prasarana dan Utilitas Sekolah								1	01	02	2.01	06	
											Pembangunan Rumah Dinas Kepala Sekolah/Guru/Penjaga Sekolah								1	01	02	2.01	07	
											Rehabilitasi Sedang/Berat Ruang Kelas								1	01	02	2.01	08	
											Rehabilitasi Sedang/Berat Ruang Guru/Kepala Sekolah/TU								1	01	02	2.01	09	
											Rehabilitasi Sedang/Berat Ruang Unit Kesehatan Sekolah								1	01	02	2.01	10	
											Rehabilitasi Sedang/Berat Perpustakaan Sekolah								1	01	02	2.01	11	
											Rehabilitasi Sedang/Berat Sarana, Prasarana dan Utilitas Sekolah								1	01	02	2.01	12	
											Rehabilitasi Sedang/Berat Rumah Dinas Kepala Sekolah/Guru/Penjaga Sekolah								1	01	02	2.01	13	
											Pengadaan Mebeluer Sekolah								1	01	02	2.01	14	
											Pengadaaan Alat Rumah Tangga Sekolah								1	01	02	2.01	15	
											Pengadaaan Alat Praktik dan Peraga Siswa								1	01	02	2.01	22	

PERMENDAGRI 13/RPJMD/RENSTRA/RKPD/RENJA										PERMENDAGRI 90 TAHUN 2019														
KODE					URUSAN	BIDANG URUSAN	PROGRAM/KEGIATAN	INDIKATOR	ANGGARAN 2021	ANGGARAN 2021	SUB KEGIATAN	INDIKATOR SUB KEGIATAN	KEGIATAN	INDIKATOR KEGIATAN	PROGRAM	INDIKATOR PROGRAM	BIDANG URUSAN	URUSAN	KODE					
											Penambahan Ruang Kelas Baru		Pengelolaan Pendidikan Sekolah Menengah Pertama	Persentase sarpras dikdas dalam kondisi baik	PROGRAM PENGELOLAAN PENDIDIKAN	Persentase akses dan mutu pendidikan	URUSAN PEMERINTAHAN BIDANG PENDIDIKAN	URUSAN PEMERINTAHAN WAJIB YANG BERKAITAN DENGAN PELAYANAN DASAR	1	01	02	2.02	02	
											Pembangunan Ruang Guru/Kepala Sekolah/TU								1	01	02	2.02	03	
											Pembangunan Ruang Unit Kesehatan Sekolah								1	01	02	2.02	04	
											Pembangunan Perpustakaan Sekolah								1	01	02	2.02	05	
											Pembangunan Laboratorium								1	01	02	2.02	06	
											Pembangunan Ruang Serba Guna/Aula								1	01	02	2.02	07	
											Pembangunan Fasilitas Parkir								1	01	02	2.02	10	
											Pembangunan Sarana, Prasarana dan Utilitas Sekolah								1	01	02	2.02	12	
											Rehabilitasi Sedang/Berat Gedung Sekolah								1	01	02	2.02	13	
											Rehabilitasi Sedang/Berat Ruang Kelas Sekolah								1	01	02	2.02	14	
											Rehabilitasi Sedang/Berat Ruang Guru Sekolah								1	01	02	2.02	15	
											Rehabilitasi Sedang/Berat Ruang Unit Kesehatan Sekolah								1	01	02	2.02	16	
											Rehabilitasi Sedang/Berat Perpustakaan Sekolah								1	01	02	2.02	17	
											Rehabilitasi Sedang/Berat Laboratorium								1	01	02	2.02	18	
											Rehabilitasi Sedang/Berat Ruang Serba Guna/Aula								1	01	02	2.02	19	
											Rehabilitasi Sedang/Berat Sedang/Berat Asrama								1	01	02	2.02	20	
											Rehabilitasi Sedang/Berat Rumah Dinas Kepala Sekolah/Guru/Penjaga Sekolah								1	01	02	2.02	21	
											Rehabilitasi Sedang/Berat Fasilitas Parkir								1	01	02	2.02	22	
										200,000,000	Rehabilitasi Sedang/Berat Sarana, Prasarana dan Utilitas Sekolah	Rehabilitasi Sedang/Berat Sarana, Prasarana dan Utilitas Sekolah 1 pkt							1	01	02	2.02	24	
											Pengadaan Mebeluer Sekolah								1	01	02	2.02	25	
											Perlengkapan Dasar Buku Teks Peserta Didik								1	01	02	2.02	33	
											Pengadaaan Alat Praktik dan Peraga Siswa								1	01	02	2.02	35	
1	01	1.01.1	16	109			Pengadaan, Pemeliharaan dan Rehabilitasi Sarana dan Prasarana Pendidikan Dasar (DAK)				Rehabilitasi Sedang/Berat SD/SMP	Pengadaan, Pemeliharaan dan Rehabilitasi Sarana dan Prasarana Pendidikan Dasar (DAK) 1 Paket												
1	01	1.01.1	16	111			Peningkatan Mutu Pendidik dan Tenaga Kependidikan Pendidikan Dasar	Jumlah pendidik dan tenaga kependidikan non pns di SD dan SMP yang mendapat tunjangan 1 juta per bulan	7,575,747,000	8,485,747,000	Pengembangan Karir Pendidik dan Tenaga Kependidikan pada Satuan Pendidikan Sekolah Dasar	Jumlah pendidik dan tenaga kependidikan non pns di SD dan SMP yang mendapat tunjangan 1 juta per bulan 1416 org	Pengelolaan Pendidikan Sekolah Dasar	Persentase pendidik dikdas PNS dan non PNS yg memenuhi kompetensi	PROGRAM PENGELOLAAN PENDIDIKAN	Persentase akses dan mutu pendidikan	URUSAN PEMERINTAHAN BIDANG PENDIDIKAN	URUSAN PEMERINTAHAN WAJIB YANG BERKAITAN DENGAN PELAYANAN DASAR	1	01	02	2.01	27	
								Jumlah jurnal profesionalisme pendidik	12,500,000			Jumlah jurnal profesionalisme pendidik 100 buku				Persentase pendidik dan tenaga kependidikan non PNS pendidikan dasar yang memenuhi kompetensi								

PERMENDAGRI 13/RPJMD/RENSTRA/RKPD/RENJA										PERMENDAGRI 90 TAHUN 2019														
KODE					URUSAN	BIDANG URUSAN	PROGRAM/KEGIATAN	INDIKATOR	ANGGARAN 2021	ANGGARAN 2021	SUB KEGIATAN	INDIKATOR SUB KEGIATAN	KEGIATAN	INDIKATOR KEGIATAN	PROGRAM	INDIKATOR PROGRAM	BIDANG URUSAN	URUSAN	KODE					
								Jumlah guru sd,smp dan pengawas berprestasi, calon kepala sekolah yang di seleksi, nilai angka kredit, mengikuti pelatihan, Diklat	897,500,000			Jumlah guru sd,smp dan pengawas berprestasi, calon kepala sekolah yang di seleksi, nilai angka kredit, mengikuti pelatihan 1 th				Persentase pendidik dan tenaga kependidikan non PNS pendidikan non formal yang memenuhi kompetensi								
								Jumlah guru tersertifikasi	5,058,000	5,058,000	Pengembangan Karir Pendidik dan Tenaga Kependidikan pada Satuan Pendidikan Sekolah Menengah Pertama	Fasilitasi guru tersertifikasi 1 tahun	Pengelolaan Pendidikan Sekolah Menengah Pertama	Persentase pendidik dikdas PNS dan non PNS yg memenuhi kompetensi	PROGRAM PENGELOLAAN PENDIDIKAN	Persentase akses dan mutu pendidikan	URUSAN PEMERINTAHAN BIDANG PENDIDIKAN	URUSAN PEMERINTAHAN WAJIB YANG BERKAITAN DENGAN PELAYANAN DASAR	1	01	02	2.02	40	
																Persentase pendidik pendidikan dasar yang bersertifikasi pendidik								
1	01	1.01.1	18			**Program Pendidikan Non Formal**			8,643,600,000	8,643,600,000						Persentase pendidik pendidikan non formal yang bersertifikasi pendidik								
1	01	1.01.1	18	33			Fasilitasi dan Peningkatan Kualitas Pendidikan Anak Usia Dini	Jumlah dokumen pedoman penyusunan kalender PAUD	0	150,000,000	Pembinaan Kelembagaan dan Manajemen PAUD	Festival Gebyar PAUD Lomba Gugus PAUD 1 kgt	Pengelolaan Pendidikan Anak Usia Dini (PAUD)	APK Paud	PROGRAM PENGELOLAAN PENDIDIKAN	Persentase akses dan mutu pendidikan	URUSAN PEMERINTAHAN BIDANG PENDIDIKAN	URUSAN PEMERINTAHAN WAJIB YANG BERKAITAN DENGAN PELAYANAN DASAR	1	01	02	2.03	17	
																APK PAUD								
								Jumlah PAUD yang mendapatkan BOP, jumlah PAUD yang mendapatkan bantuan sarana dan prasarana, jumlah PAUD terehabilitasi, jumlah PAUD yang terfasilitasi pengembangan PAUD, jumlah PAUD terfasilitasi SPM Pendidikan Anak Usia Dini	135,000,000	50,000,000	Penyusunan Kompetensi Dasar Muatan Lokal Pendidikan Anak Usia Dini dan Pendidikan Nonformal	Fasilitasi BOP PAUD 1 kgt	Penetapan Kurikulum Muatan Lokal Pendidikan Anak Usia Dini dan Pendidikan Nonformal	Persentase PAUD yg menerapkan kurikulum	PROGRAM PENGEMBANGAN KURIKULUM	SPM PAUD	URUSAN PEMERINTAHAN BIDANG PENDIDIKAN	URUSAN PEMERINTAHAN WAJIB YANG BERKAITAN DENGAN PELAYANAN DASAR	1	01	03	2.02	01	
								Jumlah peserta yang mengikuti kegiatan festival gebyar PAUD dan lomba lomba, peserta yang mengikuti kegiatan Bunda PAUD	75,000,000	50,000,000	Penyediaan Buku Teks Pelajaran Muatan Lokal Pendidikan Anak Usia Dini dan Pendidikan Nonformal	Fasilitasi Peningkatan PKG (Kabupaten) 1 kgt	Penetapan Kurikulum Muatan Lokal Pendidikan Anak Usia Dini dan Pendidikan Nonformal	Persentase PAUD yg menerapkan kurikulum	PROGRAM PENGEMBANGAN KURIKULUM	SPM PAUD	URUSAN PEMERINTAHAN BIDANG PENDIDIKAN	URUSAN PEMERINTAHAN WAJIB YANG BERKAITAN DENGAN PELAYANAN DASAR	1	01	03	2.02	03	
								Jumlah PAUD yang menerapkan kurikulum 2013, PAUD HI, jumlah PAUD terakreditasi, PAUD yang mengikuti lomba gugus	75,000,000	30,000,000	Pengadaan Perlengkapan Siswa PAUD	Fasilitasi Pemenuhan SPM PAUD 1 kgt	Pengelolaan Pendidikan Anak Usia Dini (PAUD)	APK Paud	PROGRAM PENGELOLAAN PENDIDIKAN	Persentase akses dan mutu pendidikan	URUSAN PEMERINTAHAN BIDANG PENDIDIKAN	URUSAN PEMERINTAHAN WAJIB YANG BERKAITAN DENGAN PELAYANAN DASAR	1	01	02	2.03	10	
											Penilaian Kelayakan Usul Perizinan PAUD dan Pendidikan Nonformal yang Diselenggarakan oleh Masyarakat		Penilaian Kelayakan Usul Perizinan PAUD dan Pendidikan Nonformal yang Diselenggarakan oleh Masyarakat	Persentase sarpras PAUD dalam kondisi baik	PROGRAM PENGENDALIAN PERIZINAN PENDIDIKAN	SPM PAUD	URUSAN PEMERINTAHAN BIDANG PENDIDIKAN	URUSAN PEMERINTAHAN WAJIB YANG BERKAITAN DENGAN PELAYANAN DASAR	1	01	05	2.02	01	

PERMENDAGRI 13/RPJMD/RENSTRA/RKPD/RENJA										PERMENDAGRI 90 TAHUN 2019															
KODE					URUSAN	BIDANG URUSAN	PROGRAM/KEGIATAN	INDIKATOR	ANGGARAN 2021	ANGGARAN 2021	SUB KEGIATAN	INDIKATOR SUB KEGIATAN	KEGIATAN	INDIKATOR KEGIATAN	PROGRAM	INDIKATOR PROGRAM	BIDANG URUSAN	URUSAN	KODE					
										5,000,000.00	Pengendalian dan Pengawasan Perizinan PAUD dan Pendidikan Nonformal yang Diselenggarakan oleh Masyarakat	Fasilitasi supervisi dan Monitoring satuan PAUD 1 kgt	Penilaian Kelayakan Usul Perizinan PAUD dan Pendidikan Nonformal yang Diselenggarakan oleh Masyarakat	Persentase sarpras PAUD dalam kondisi baik	PROGRAM PENGENDALIAN PERIZINAN PENDIDIKAN	SPM PAUD	URUSAN PEMERINTAHAN BIDANG PENDIDIKAN	URUSAN PEMERINTAHAN WAJIB YANG BERKAITAN DENGAN PELAYANAN DASAR	1	01	05	2.02	02	
																Persentase sarpras pendidikan non formal dalam kondisi baik									
1	01	1.01.1	18	36			Fasilitasi dan Peningkatan Kualitas Pendidikan Masyarakat	Jumlah warga buta aksara yang mengikuti pembelajaran, orang yang mengikuti pendidikan kecakapan hidup	115,000,000	100,000,000.00	Penyelenggaraan Proses Belajar Nonformal/Kesetaraan	Fasilitasi pelatihan peningkatan kecakapan kerja 1 kgt	Pengelolaan Pendidikan Nonformal/Kesetaraan	APK kesetaraan	PROGRAM PENGELOLAAN PENDIDIKAN	Persentase akses dan mutu pendidikan	URUSAN PEMERINTAHAN BIDANG PENDIDIKAN	URUSAN PEMERINTAHAN WAJIB YANG BERKAITAN DENGAN PELAYANAN DASAR	1	01	02	2.04	12	
																APK pendidikan kesetaraan									
								Jumlah lembaga PNF yang terakreditasi	0	25,000,000.00	Penyiapan dan Tindak Lanjut Evaluasi Satuan Pendidikan di Pendidikan Nonformal/Kesetaraan	Fasilitasi Ujian Pendidikan Kesetaraan 1 kgt	Pengelolaan Pendidikan Nonformal/Kesetaraan	APK kesetaraan	PROGRAM PENGELOLAAN PENDIDIKAN		URUSAN PEMERINTAHAN BIDANG PENDIDIKAN	URUSAN PEMERINTAHAN WAJIB YANG BERKAITAN DENGAN PELAYANAN DASAR	1	01	02	2.04	13	
								Jumlah penyelenggara kejar paket, lembaga peserta peringatan HAI	0	60,000,000.00	Penyediaan Pendidik dan Tenaga Kependidikan bagi Satuan Pendidikan Nonformal/Kesetaraan	Fasilitasi Pelatihan implementasi Kurikulum Pendidikan Kesetaraan dan Kursus 1 kgt	Pengelolaan Pendidikan Nonformal/Kesetaraan	APK kesetaraan	PROGRAM PENGELOLAAN PENDIDIKAN		URUSAN PEMERINTAHAN BIDANG PENDIDIKAN	URUSAN PEMERINTAHAN WAJIB YANG BERKAITAN DENGAN PELAYANAN DASAR	1	01	02	2.04	14	
								Jumlah tutor yang mengikuti pengembangan kurikulum PNF	60,000,000	15,000,000.00	Pembinaan Kelembagaan dan Manajemen Sekolah Nonformal/Kesetaraan	Fasilitasi Pameran Produk Pendidikan Non Formal 1 kgt	Pengelolaan Pendidikan Nonformal/Kesetaraan	APK kesetaraan	PROGRAM PENGELOLAAN PENDIDIKAN		URUSAN PEMERINTAHAN BIDANG PENDIDIKAN	URUSAN PEMERINTAHAN WAJIB YANG BERKAITAN DENGAN PELAYANAN DASAR	1	01	02	2.04	16	
								Jumlah lembaga pendidikan kesetaraan yang melaksanakan USBN, UNBK, terfasilitasi pengembangan Pendidikan Masyarakat, dan terfasilitasi SPM Pendidikan Kesetaraan	15,000,000															
								Jumlah dokumen pedoman penyusunan kalender Pendidikan Masyarakat	0															
1	01	1.01.1	18	38			Peningkatan Mutu Pendidik dan Tenaga Kependidikan Non Formal	Jumlah lembaga PAUD dan PNF yang mengisi dapodik	25,000,000	8,158,600,000.00	Pembinaan Kelembagaan dan Manajemen Sekolah Nonformal/Kesetaraan	Fasilitasi Pemilihan Guru PAUD Prestasi dan Kepala sekolah PAUD prestasi 772 org	Pengelolaan Pendidikan Nonformal/Kesetaraan	Persentase pengelola PAUD yg berkompetensi	PROGRAM PENGELOLAAN PENDIDIKAN		URUSAN PEMERINTAHAN BIDANG PENDIDIKAN	URUSAN PEMERINTAHAN WAJIB YANG BERKAITAN DENGAN PELAYANAN DASAR	1	01	02	2.04	15	
								Jumlah guru/kepsek PAUD yang mengikuti pelatihan kompetensi, pendidik dan tenaga kependidikan PAUD yang berprestasi dan mengikuti diklat	200,000,000			Fasilitasi Pelatihan kompetensi guru paud lanjutan 200 org												
								Jumlah pendidik dan tenaga kependidikan non pns di PAUD yang mendapat tunjangan 1 juta per bulan	7,943,600,000			Fasilitasi Dapodik PAUD 1 kgt												

PERMENDAGRI 13/RPJMD/RENSTRA/RKPD/RENJA										PERMENDAGRI 90 TAHUN 2019															
KODE					URUSAN	BIDANG URUSAN	PROGRAM/KEGIATAN	INDIKATOR	ANGGARAN 2021	ANGGARAN 2021	SUB KEGIATAN	INDIKATOR SUB KEGIATAN	KEGIATAN	INDIKATOR KEGIATAN	PROGRAM	INDIKATOR PROGRAM	BIDANG URUSAN	URUSAN	KODE					
								Jumlah pendidik PAUD yang tersertifikasi	0			Pemberian Honorarium Peningkatan kesejahteraan bagi guru swasta 1535 org												
2	13	1.01.1	22			**Program Kepemudaan**			400,000,000	400,000,000														
2	13	1.01.1	22	01			Peningkatan kualitas sumber daya kepemudaan	Jumlah pemuda yang mengikuti pemuda pelopor keamanan lingkungan, jumlah pemuda yang mengikuti pelatihan ketrampilan, jumlah pemuda yang mengikuti kegiatan imtaq, jumlah pemuda yang terseleksi lomba, jumlah pemuda yang memiliki kompetensi paskibraka, jumlah pemuda yang terfasilitasi pengembangan sumber daya pemuda	300,000,000	15,000,000	Koordinasi, Sinkronisasi dan Penyelenggaraan Peningkatan Kapasitas Daya Saing Pemuda Pelopor	Fasilitasi Seleksi di Kalangan Pemuda (Seleksi PPAP, PPAN, BPAP/KPN, Pemuda Pelopor, Jambore Pemuda Indonesia (JPI)), Lomba KIR Tingkat Kabupaten dan Provinsi 120 org	Penyadaran, Pemberdayaan, dan Pengembangan Pemuda dan Kepemudaan Terhadap Pemuda Pelopor Kabupaten/Kota, Wirausaha Muda Pemula, dan Pemuda Kader Kabupaten/Kota	Jumlah pemuda yg terfasilitasi pengembangan sdm	PROGRAM PENGEMBANGAN KAPASITAS DAYA SAING KEPEMUDAAN	Persentase organisasi kepemudaan yang aktif			2	19	02	2.01	01	
											Koordinasi, Sinkronisasi dan Penyelenggaraan Peningkatan Kapasitas Daya Saing Wira Usaha Pemula		Penyadaran, Pemberdayaan, dan Pengembangan Pemuda dan Kepemudaan Terhadap Pemuda Pelopor Kabupaten/Kota, Wirausaha Muda Pemula, dan Pemuda Kader Kabupaten/Kota						2	19	02	2.01	02	
										15,000,000	Koordinasi, Sinkronisasi dan Penyelenggaraan Peningkatan Kapasitas Daya Saing Pemuda Kader Kabupaten/kota	fasilitasi operasi pelajar 1 kgt	Penyadaran, Pemberdayaan, dan Pengembangan Pemuda dan Kepemudaan Terhadap Pemuda Pelopor Kabupaten/Kota, Wirausaha Muda Pemula, dan Pemuda Kader Kabupaten/Kota						2	19	02	2.01	03	
										270,000,000	Peningkatan Kepemimpinan, Kepeloporan dan Kesukarelawanan Pemuda	fasilitasi paskibraka 300 org	Penyadaran, Pemberdayaan, dan Pengembangan Pemuda dan Kepemudaan Terhadap Pemuda Pelopor Kabupaten/Kota, Wirausaha Muda Pemula, dan Pemuda Kader Kabupaten/Kota						2	19	02	2.01	08	
2	13	1.01.1	22	03			Pembinaan kelembagaan dan peningkatan peran serta kepemudaan	Jumlah organisasi kepemudaan yang dibina, jumlah organisasi yang mengikuti kegiatan hari sumpah pemuda	77,500,000	39,500,000	Pemenuhan Hak setiap Pemuda yang meliputi: perlindungan pemuda,advokasi, akses pengembangan diri , penggunaan prasarana dan sarana tanpa diskriminatif, partisipasi pemuda dalam proses perencanaan, pelaksanaan evaluasi dan pengambilan keputusan program strategis kepemudaan	Terselenggaranya Pembinaan Organisasi 42 orgn	Penyadaran, Pemberdayaandan Pengembangan Pemuda dan Kepemudaan Terhadap Pemuda Pelopor Kabupaten/Kota, Wirausaha Muda Pemula dan Pemuda Kader Kabupaten / Kota	Jumlah pemuda yg terfasilitasi pengembangan sdm	Program Pengembangan Kapasitas Daya Saing Kepemudaan	Persentase organisasi kepemudaan yang aktif	Urusan Pemerintahan Bidang Kepemudaan dan Olahraga	Urusan Pemerintahan Bidang Kepemudaan dan Olahraga	2	19	02	2.01	04	
								Dokumen pendataan organisasi pemuda	22,500,000	23,000,000	Pelaksanaan Koordinasi Strategis Lintas Sektor Penyelenggaraan Pelayanan Kepemudaan Melalui Implementasi Rencana Aksi Daerah / Rad Tingkat kabupaten /Kota	Fasilitasi Hari Sumpah Pemuda 1 kgt	Penyadaran, Pemberdayaandan Pengembangan Pemuda dan Kepemudaan Terhadap Pemuda Pelopor Kabupaten/Kota, Wirausaha Muda Pemula dan Pemuda Kader Kabupaten / Kota				Urusan Pemerintahan Bidang Kepemudaan dan Olahraga	Urusan Pemerintahan Bidang Kepemudaan dan Olahraga	2	19	02	2.01	05	
										15,000,000	Koordinasi, Sinkronisasi dan Pelaksanaan Pemberdayaan Pemuda atau Organisasi Kepemudaan Melalui Kemitraan dengan Dunia Usaha	Terlaksananya pengiriman OKP berprestasi 1 kgt	Pemberdayaan dan Pengembangan Organisasi Kepemudaan Tingkat Daerah Kabupaten / Kota				Urusan Pemerintahan Bidang Kepemudaan dan Olahraga	Urusan Pemerintahan Bidang Kepemudaan dan Olahraga	2	19	02	2.02	01	
										22,500,000	Peningkatan Kapasitas Pemuda dan Organisasi Kepemudaan Kabupaten / Kota	Terfasilitasinya pendataan potensi kepemudaan 24 orgn	Pemberdayaan dan Pengembangan Organisasi Kepemudaan Tingkat Daerah Kabupaten / Kota				Urusan Pemerintahan Bidang Kepemudaan dan Olahraga	Urusan Pemerintahan Bidang Kepemudaan dan Olahraga	2	19	02	2.02	02	
2	13	1.01.1	23			**Program Peningkatan Kualitas dan Sarana Prasarana Olahraga**			1,100,000,000	1,100,000,000														

PERMENDAGRI 13/RPJMD/RENSTRA/RKPD/RENJA										PERMENDAGRI 90 TAHUN 2019															
KODE					URUSAN	BIDANG URUSAN	PROGRAM/KEGIATAN	INDIKATOR	ANGGARAN 2021	ANGGARAN 2021	SUB KEGIATAN	INDIKATOR SUB KEGIATAN	KEGIATAN	INDIKATOR KEGIATAN	PROGRAM	INDIKATOR PROGRAM	BIDANG URUSAN	URUSAN	KODE						
2	13	1.01.1	23	01			Pengembangan dan pemberdayaan olahraga	Jumlah peserta popda kabupaten, oosn kabupaten, Kejurda, pekan seni, pembinaan olahraga	400,000,000		Koordinasi, Sinkronisasi dan Pelaksanaan Pemberdayaan Perkumpulan Olahraga dan Penyelenggaraan Kompetisi Oleh Satuan Pendidikan Dasar		Penyelenggaraan Kejuaraan Olahraga Tingkat Daerah Kabupaten/Kota	Jumlah atlit daerah yg berkompetisi	PROGRAM PENGEMBANGAN KAPASITAS DAYA SAING KEOLAHRAGAAN	Persentase penghargaan olahraga	URUSAN PEMERINTAHAN BIDANG KEPEMUDAAN DAN OLAHRAGA		2	19	03	2.01	02	
								Jumlah tim gerak jalan hut ri, tim gerak jalan 28 km	0	400,000,000	Penyelenggaraan Kejuaraan dan Pekan Olahraga Tingkat Kab/Kota	Koordinasi, Sinkronisasi dan Pelaksanaan Pemberdayaan Perkumpulan Olahraga dan Penyelenggaraan Kompetisi Oleh Satuan Pendidikan Dasar 14530 org	Penyelenggaraan Kejuaraan Olahraga Tingkat Daerah Kabupaten/Kota	Jumlah atlit daerah yg berkompetisi		Cakupan pembinaan olahraga	URUSAN PEMERINTAHAN BIDANG KEPEMUDAAN DAN OLAHRAGA		2	19	03	2.02	02	
											Partisipasi dan Keikutsertaan dalam Penyelenggaraan Kejuaraan		Penyelenggaraan Kejuaraan Olahraga Tingkat Daerah Kabupaten/Kota	Jumlah atlit daerah yg berkompetisi			URUSAN PEMERINTAHAN BIDANG KEPEMUDAAN DAN OLAHRAGA		2	19	03	2.02	03	
2	13	1.01.1	23	02			Peningkatan prestasi dan pengelolaan sarana prasarana olahraga	Jumlah dokumen pendataan olahraga																	
								Jumlah peningkatan sarana dan prasarana olahraga	700,000,000	700,000,000	Koordinasi, Sinkronisasi dan Pelaksanaan Penyediaan Sarana dan Prasarana Olahraga Kabupaten/Kota	1 pkt	Pembinaan dan Pengembangan Olahraga Pendidikan Pada Jenjang Pendidikan yang Menjadi Kewenangan Daerah Kabupaten/Kota	Jumlah siswa berprestasi olahraga	PROGRAM PENGEMBANGAN KAPASITAS DAYA SAING KEOLAHRAGAAN	Persentase penghargaan olahraga	URUSAN PEMERINTAHAN BIDANG KEPEMUDAAN DAN OLAHRAGA		2	19	03	2.01	03	
								Jumlah peserta festival olahraga tradisional	0		Pemanfaatan Olahraga Tradisional dalam Masyarakat		Pembinaan dan Pengembangan Olahraga Rekreasi	Jumlah peserta festival olahraga rekreasi		Cakupan pembinaan olahraga	URUSAN PEMERINTAHAN BIDANG KEPEMUDAAN DAN OLAHRAGA		2	19	03	2.05	06	
JUMLAH									**42,910,831,000**	**42,910,831,000**															

TABEL KERJA

PEMETAAN PROGRAM DAN KEGIATAN RENSTRA/RPJMD KE DALAM PERMENDAGRI 90 TAHUN 2019

PERANGKAT DAERAH : DINAS KESEHATAN

PERMENDAGRI 13/RPJMD/RENSTRA/RKPD/RENJA									PERMENDAGRI 90 TAHUN 2019														
KODE				URUSAN	BIDANG URUSAN	PROGRAM/KEGIATAN	INDIKATOR	ANGGARAN 2021	ANGGARAN 2021	SUB KEGIATAN	INDIKATOR SUB KEGIATAN	KEGIATAN	INDIKATOR KEGIATAN	PROGRAM	INDIKATOR PROGRAM	BIDANG URUSAN	URUSAN	KODE					
1				**WAJIB**													**Urusan Wajib**	1					
1	02				**KESEHATAN**									**DINAS KESEHATAN**		**Bidang Kesehatan**		1	02				
1	02	07				**Program pelayanan administrasi umum**	**Indeks kepuasan masyarakat atas kinerja perangkat daerah**	**6.123.095.000**						**PROGRAM PENUNJANG URUSAN PEMERINTAHAN DAERAH**	**Indeks kepuasan masyarakat atas kinerja perangkat daerah**			1	02	01			
1	02	07	01			Peningkatan sistem perencanaan, evaluasi dan pelaporan capaian kinerja	Jumlah dokumen perencanaan, evaluasi dan pelaporan capaian kinerja	231.500.000				Perencanaan dan Evaluasi Kinerja Perangkat Daerah	Jumlah dokumen perencanaan, evaluasi dan pelaporan capaian kinerja					1	02	01	2.01		
									6.000.000	Penyusunan Renstra dan Renja Perangkat Daerah	Jumlah dokumen perencanaan yang tersusun							1	02	01	2.01	01	
									131.500.000	Penyusunan Program dan Kegiatan Perangkat Daerah dalam Dokumen Perencanaan	Jumlah program dan kegiatan dalam Renja							1	02	01	2.01	02	
									50.000.000	Penyusunan Dokumen Evaluasi Perangkat Daerah	Jumlah dokumen laporan evaluasi yang tersusun							1	02	01	2.01	'03	
									44.000.000	Evaluasi Kinerja Perangkat Daerah	Jumlah laporan PKP Puskesmas							1	02	01	2.01	05	
1	02	07	02			Pelayanan administrasi dan pelaporan keuangan	Jumlah dokumen administrasi dan pelaporan keuangan	251.500.000				Administrasi Keuangan	Jumlah dokumen administrasi dan pelaporan keuangan					1	02	01	2.02		
									43.000.000	Penyusunan Akuntansi dan Pelaporan Keuangan	Jumlah dokumen akuntansi dan laporan keuangan yang tersusun							1	02	01	2.02	04	
									5.000.000	Pengelolaan dan Penyiapan Bahan Tanggapan Pemeriksaan	Tersedianya bahan tanggapan pemeriksaan							1	02	01	2.02	05	
									178.500.000	Penyusunan Laporan Capaian Kinerja dan Ikhtisar Realisasi Kinerja SKPD	Jumlah laporan capaian realisasi fisik dan keuangan bulanan yang tersusun							1	02	01	2.02	06	
									5.000.000	Penyusunan Laporan Keuangan Bulanan/Semesteran	Jumlah laporan keuangan yang tersusun							1	02	01	2.02	07	
									5.000.000	Penyusunan Pelaporan Prognosis Realisasi Anggaran	Jumlah pelaporan prognosis realisasi anggaran							1	02	01	2.02	08	
									15.000.000	Penyusunan Pelaporan Keuangan Akhir Tahun	Jumlah laporan keuangan akhir tahun (LKPD) yang tersusun							1	02	01	2.02	09	
1	02	07	03			Peningkatan kapasitas sumber daya dan sarana prasarana aparatur	Jumlah sarana prasarana aparatur kantor yang terpelihara	4.305.095.000				Administrasi Umum	Jumlah sarana prasarana aparatur kantor yang terpelihara					1	02	01	2.03		
1	02	07	04			Peningkatan kapasitas sumber daya dan sarana prasarana aparatur (DBHCHT)	Jumlah dokumen pengelolaan umum dan kepegawaian yang tersusun sesuai standar	1.335.000.000	1.200.000	Penyediaan Jasa Surat Menyurat	Tersedianya jasa surat menyurat		Jumlah dokumen pengelolaan umum dan kepegawaian yang tersusun sesuai standar					1	02	01	2.03	01	
							Jumlah ASN yang meningkat kompetensinya		540.000.000	Penyediaan Jasa Komunikasi, Sumber Daya Air dan Listrik	Tersedianya biaya telepon, internet, air dan listrik setiap bulan		Jumlah peralatan dan perlengkapan kantor yang tersedia					1	02	01	2.03	02	
							Jumlah tenaga non pns (honorer dan tenaga pelaksana kegiatan)		34.900.000	Penyediaan Jasa Peralatan dan Perlengkapan Kantor	Jumlah jasa/ sewa peralatan dan perlengkapan kantor		Jumlah tenaga non pns (honorer dan tenaga pelaksana kegiatan)					1	02	01	2.03	03	
									272.200.000	Penyediaan Jasa Pemeliharaan dan Perizinan Kendaraan Dinas/ Operasional	Jumlah pemeliharaan dan perizinan kendaraan dinas/ operasional							1	02	01	2.03	06	
									1.751.221.000	Penyediaan Jasa Administrasi Keuangan	Tersedianya honor pelaksanaan kegiatan, honor non PNS (PHD, K2, tenaga administrasi)							1	02	01	2.03	07	

PERMENDAGRI 13/RPJMD/RENSTRA/RKPD/RENJA									PERMENDAGRI 90 TAHUN 2019															
KODE				URUSAN	BIDANG URUSAN	PROGRAM/KEGIATAN	INDIKATOR	ANGGARAN 2021	ANGGARAN 2021	SUB KEGIATAN	INDIKATOR SUB KEGIATAN	KEGIATAN	INDIKATOR KEGIATAN	PROGRAM	INDIKATOR PROGRAM	BIDANG URUSAN	URUSAN	KODE						
									18.334.000	Penyediaan Jasa Kebersihan Kantor	Tersedianya honor tenaga kebersihan kantor							1	02	01	2.03	08	
										Penyediaan Jasa Perbaikan Peralatan Kerja	Jumlah peralatan kantor yang dilakukan pemeliharaan/ servis							1	02	01	2.03	09	
									50.435.000	Penyediaan Alat Tulis Kantor	Jumlah alat tulis kantor yang tersedia							1	02	01	2.03	10	
									31.270.000	Penyediaan Barang Cetakan dan Penggandaan	Jumlah cetak dan penggandaan							1	02	01	2.03	11	
									11.005.000	Penyediaan Komponen Instalasi Listrik / Penerangan Bangunan Kantor	Jumlah belanja komponen listrik/ penerangan bangunan kantor							1	02	01	2.03	12	
									202.500.000	Penyediaan Peralatan dan Perlengkapan Kantor	Jumlah belanja peralatan dan perlengkapan kantor							1	02	01	2.03	13	
									34.630.000	Penyediaan Peralatan Rumah Tangga	Jumlah belanja peralatan rumah tangga							1	02	01	2.03	14	
									10.000.000	Penyediaan Bahan Bacaan dan Peraturan Perundang-Undangan	Jumlah bahan bacaan (koran/ majalah) dan perundang-undangan yang tersedia							1	02	01	2.03	15	
									5.000.000	Penyediaan Bahan Logistik Kantor	Jumlah bahan logistik yang tersedia (spanduk, petunjuk layanan, bendera, lambang garuda, plakat, karangan bunga, dll)							1	02	01	2.03	16	
									185.000.000	Penyediaan Makanan dan Minuman	Jumlah makanan minuman rapat/ pegawai/ tamu yang tersedia							1	02	01	2.03	17	
									233.000.000	Rapat-Rapat Kordinasi dan Konsultasi ke Luar Daerah	Jumlah perjalanan dinas rapat koordinasi dan konsultasi yang tersedia							1	02	01	2.03	18	
										Pengadaan Kendaraan Dinas/ Operasional	Jumlah pengadaan kenadaraan operasional/ pelayanan di DKK/ Puskesmas/ Labkes							1	02	01	2.03	20	
										Pengadaan Perlengkapan Gedung Kantor	Jumlah perlengkapan gedung kantor yang tersedia							1	02	01	2.03	22	
										Pengadaan Peralatan Gedung Kantor	Jumlah peralatan gedung kantor yang tersedia							1	02	01	2.03	23	
									182.500.000	Pengadaan Mebeleur	Jumlah mebeleur yang tersedia							1	02	01	2.03	25	
									517.000.000	Pemeliharaan Rutin/Berkala Gedung Kantor	Jumlah pemeliharaan rutin gedung kantor (pengecatan, rehab)							1	02	01	2.03	28	
										Pemeliharaan Rutin/Berkala Kendaraan Dinas/Operasional	Jumlah pemeliharaan mobil dinas dan operasional							1	02	01	2.03	30	
									20.000.000	Pemeliharaan Rutin/Berkala Perlengkapan Gedung Kantor	Jumlah servis perlengkapan gedung kantor							1	02	01	2.03	32	
									14.900.000	Pemeliharaan Rutin/Berkala Peralatan Gedung Kantor	Jumlah servis peralatan gedung kantor							1	02	01	2.03	34	
										Pemeliharaan Rutin/Berkala Mebeleur	Jumlah pemeliharaan mebeleur							1	02	01	2.03	35	
									190.000.000	Rehabilitasi Sedang/Berat Rumah Gedung Kantor	Jumlah rehab gedung kantor DKK/ IFK							1	02	01	2.03	38	
										Rehabilitasi Sedang/Berat Kendaraan Dinas/ Operasional	Jumlah servis kendaraan dinas/ operasional							1	02	01	2.03	40	
												Peningkatan Disiplin dan Kapasitas Sumber Daya Aparatur	Jumlah ASN yang meningkat kompetensinya					1	02	01	2.04		
									1.335.000.000	Pendidikan dan Pelatihan Formal	Jumlah ASN yang mengikuti pelatihan/ diklat formal							1	02	01	2.04	09	
1	02	36				**Program Peningkatan Kesehatan Masyarakat**	**Cakupan pelayanan kesehatan masyarakat**	**4.831.850.000**						**PROGRAM PEMENUHAN UPAYA KESEHATAN PERORANGAN DAN UPAYA KESEHATAN MASYARAKAT**	**Cakupan pelayanan ibu hamil yang mendapatkan pelayanan sesuai standar**			1	02	02			
1	02	36	01			Peningkatan Kesehatan Keluarga dan Gizi	Jumlah ibu hamil KEK yang mendapat makanan tambahan	507.200.000				Penyediaan Layanan Kesehatan untuk UKM dan UKP Rujukan Tingkat Daerah Kabupaten/Kota	Jumlah ibu hamil yang mendapatakan pelayanan sesuai standar		**Cakupan pelayanan ibu bersalin yang mendapatkan pelayanan sesuai standar**			1	02	02	2.02		

PERMENDAGRI 13/RPJMD/RENSTRA/RKPD/RENJA										PERMENDAGRI 90 TAHUN 2019															
KODE					URUSAN	BIDANG URUSAN	PROGRAM/KEGIATAN	INDIKATOR	ANGGARAN 2021	ANGGARAN 2021	SUB KEGIATAN	INDIKATOR SUB KEGIATAN	KEGIATAN	INDIKATOR KEGIATAN	PROGRAM	INDIKATOR PROGRAM	BIDANG URUSAN	URUSAN	KODE					
								Jumlah ibu hamil KEK yang mendapat makanan tambahan		300.200.000	Pengelolaan Pelayanan Kesehatan Ibu Hamil	Jumlah ibu hamil yang mendapatkan pelayanan kesehatan sesuai standar		Jumlah ibu bersalin yang mendapatkan pelayanan sesuai standar		**Cakupan pelayanan bayi baru lahir yang memenuhi standar**			1	02	02	2.02	01	
								Jumlah balita kurus yang mendapat makanan tambahan		683.750.000	Pengelolaan Pelayanan Kesehatan Ibu Bersalin	Jumlah ibu bersalin yang mendapatkan pelayanan kesehatan sesuai standar		Jumlah bayi baru lahir yang mendapat pelayanan sesuai standar		**Cakupan pelayanan balita yang memenuhi standar**			1	02	02	2.02	02	
								Jumlah ibu hamil yang mendapat TTD		432.200.000	Pengelolaan Pelayanan Kesehatan Bayi Baru Lahir	Jumlah bayi baru lahir yang mendapatkan pelayanan kesehatan sesuai standar		Jumlah balita yang mendapat pelayanan sesuai standar		**Cakupan pelayanan kesehatan masyarakat**			1	02	02	2.02	03	
								Jumlah remaja puteri yang mendapat TTD		207.000.000	Pengelolaan Pelayanan Kesehatan Balita	Jumlah balita yang mendapatkan pelayanan kesehatan sesuai standar		Jumlah ibu hamil KEK yang mendapat makanan tambahan					1	02	02	2.02	04	
										680.150.000	Pengelolaan Pelayanan Kesehatan Gizi Masyarakat	Jumlah pengadaan PMT untuk penyandang status sosial, balita KEP, anak sekolah, lansia kategori C, ibu hamil KEK, penyuluhan rumah gizi		Jumlah balita kurus yang mendapat makanan tambahan					1	02	02	2.02	15	
												Jumlah sosialisasi dan edukasi ASI Eklusif, pencegahan stunting		Jumlah bayi usia kurang dari 6 bulan yang mendapat ASI Eksklusif											
1	02	36	04				Peningkatan Kesehatan Keluarga dan Gizi (DBHCHT)	Jumlah bayi usia kurang dari 6 bulan yang mendapat ASI Eksklusif	1.796.100.000			Jumlah balita yang mendapatkan vitamin A		Jumlah ibu hamil yang mendapat TTD										
								Jumlah ibu hamil yang mendapat TTD				Pelaksanaan rumah tunggu kelahiran (jumlah tenaga pelaksana kegiatan, langganan internet)		Jumlah remaja puteri yang mendapat TTD										
								Jumlah remaja puteri yang mendapat TTD																
								Jumlah ibu hamil yang mendapatakan pelayanan sesuai standar																
								Jumlah ibu bersalin yang mendapatkan pelayanan sesuai standar																
								Jumlah bayi baru lahir yang mendapat pelayanan sesuai standar																
								Jumlah balita yang mendapat pelayanan sesuai standar																
1	02	36	05				Peningkatan Kesehatan Lingkungan, Kesehatan Kerja dan Olahraga	Jumlah desa/ kelurahan yang melaksanakan STBM	247.550.000						**PROGRAM PEMENUHAN UPAYA KESEHATAN PERORANGAN DAN UPAYA KESEHATAN MASYARAKAT**									
								Jumlah desa/ kelurahan ODF					Penyediaan Layanan Kesehatan untuk UKM dan UKP Rujukan Tingkat Daerah Kabupaten/Kota	Jumlah puskesmas yang melaksanakan kegiatan kesehatan kerja dasar										
								Jumlah puskesmas yang melaksanakan kegiatan kesehatan kerja dasar		146.800.000	Pengelolaan Pelayanan Kesehatan Kerja dan Olahraga	Terlaksananya kegiatan olahraga pada kelompok masyarakat di wilayah kerja 19 Puskesmas		Jumlah puskesmas yang melaksanakan kegiatan olahraga pada kelompok masyarakat di wilayah kerjanya					1	02	02	2.02	16	
								Jumlah Tempat Fasilitas Umum (TFU) yang memenuhi syarat kesehatan		95.000.000	Pengelolaan Pelayanan Kesehatan Lingkungan	Tersedianya Tempat Fasilitas Umum yang memenuhi syarat kesehatan		Jumlah Tempat Fasilitas Umum (TFU) yang memenuhi syarat kesehatan					1	02	02	2.02	17	
								Jumlah Tempat Pengelolaan Makanan (TPM) yang memenuhi syarat kesehatan		100.000.000	Penyelenggaraaan Kabupaten/Kota Sehat	Terpenuhinya indikator Kabupaten/ Kota Sehat tatanan 8 (Kehidupan Masyarakat Sehat Yang Mandiri)		Jumlah Pos Upaya Kesehatan Kerja (UKK) yang terbentuk di wilayah kerja puskesmas					1	02	02	2.02	29	

PERMENDAGRI 13/RPJMD/RENSTRA/RKPD/RENJA										PERMENDAGRI 90 TAHUN 2019															
KODE				URUSAN	BIDANG URUSAN	PROGRAM/KEGIATAN	INDIKATOR	ANGGARAN 2021	ANGGARAN 2021	SUB KEGIATAN	INDIKATOR SUB KEGIATAN	KEGIATAN	INDIKATOR KEGIATAN	PROGRAM	INDIKATOR PROGRAM	BIDANG URUSAN	URUSAN	KODE					
							Jumlah Pos Upaya Kesehatan Kerja (UKK) yang terbentuk di wilayah kerja puskesmas							**PROGRAM SEDIAAN FARMASI, ALAT KESEHATAN DAN MAKANAN MINUMAN**				1	02	04			
												Penerbitan Sertifikat Laik Higiene Sanitasi Tempat Pengelolaan Makanan (TPM) Antara Lain Jasa Boga, Rumah Makan/Restoran dan Depot Air Minum (DAM)	Jumlah Tempat Pengelolaan Makanan (TPM) yang memenuhi syarat kesehatan					1	02	04	2.04		
1	02	36	08			Peningkatan Kesehatan Lingkungan, Kesehatan Kerja dan Olahraga (DBHCHT)	Jumlah puskesmas yang melaksanakan kegiatan olahraga pada kelompok masyarakat di wilayah kerjanya	166.000.000	51.750.000	Pengendalian dan Pengawasan serta Tindak Lanjut Pengawasan Penerbitan Sertifikat Laik Higiene Sanitasi Tempat Pengelolaan Makanan (TPM) antara lain jasa boga, rumah makan/restoran dan Depot Air Minum (DAM)	Terlaksananya kegiatan pengawasan/ pemeriksaan Tempat Pengelolaan Makanan (TPM)						1	02	04	2.04	01	
							Jumlah jamaah haji yang diperiksa kebugaran jasmani					Penerbitan Stiker Pembinaan pada Makanan Jajanan dan Sentra Makanan Jajanan	Jumlah sentra makanan jajanan yang memenuhi syarat kesehatan					1	02	04	2.05		
									20.000.000	Pengendalian dan Pengawasan Serta Tindak Lanjut Penerbitan Stiker Pembinaan pada Makanan Jajanan dan Sentra Makanan Jajanan	Terlaksananya pengawasan/ pemeriksaan pada makanan jajanan dan sentra makanan jajanan						1	02	04	2.05	01	
1	02	36	09			Fasilitasi Promosi dan Pemberdayaan Kesehatan	Jumlah anak usia pendidikan dasar yang mendapat pelayanan kesehatan sesuai standar di sekolah/ madrasah	1.000.000.000						**PROGRAM PEMENUHAN UPAYA KESEHATAN PERORANGAN DAN UPAYA KESEHATAN MASYARAKAT**	**Cakupan pelayanan usia pendidikan dasar yang mendapatkan pelayanan kesehatan sesuai standar**			1	02	02			
							Jumlah santri yang dilakukan pelayanan kesehatan sesuai standar					Penyediaan Layanan Kesehatan untuk UKM dan UKP Rujukan Tingkat Daerah Kabupaten/Kota	Jumlah anak usia pendidikan dasar yang mendapat pelayanan kesehatan sesuai standar di sekolah/ madrasah					1	02	02	2.02		
1	02	36	12			Fasilitasi Promosi dan Pemberdayaan Kesehatan (DBHCHT)	Jumlah desa/ kel yang dilakukan pembinaan kader kesehatan untuk meningkatkan peran serta kader	1.115.000.000	151.810.000	Pengelolaan Pelayanan Kesehatan pada Usia Pendidikan Dasar	Jumlah siswa yang dilakukan pemeriksaan/ penjaringan kesehatan serta jumlah sekolah yang dilakukan pembinaan UKS		Jumlah santri yang dilakukan pelayanan kesehatan sesuai standar				1	02	02	2.02	05	
							Jumlah desa siaga aktif mandiri		246.600.000	Pengelolaan Pelayanan Promosi Kesehatan	Terlaksananya kegiatan Saka Bhakti Husada (SBH), poskestren, orientasi SBH						1	02	02	2.02	18	
							Jumlah publikasi kampanye Gerakan Masyarakat Hidup Sehat (Germas)		22.000.000	Pengelolaan Pelayanan Kesehatan Tradisonal, Akupuntur, Asuhan Mandiri dan Tradisional Lainnya							1	02	02	2.02	19	
														PROGRAM PEMBERDAYAAN MASYARAKAT BIDANG KESEHATAN				1	02	05			
												Advokasi, Pemberdayaan, Kemitraan, Peningkatan Peran serta Masyarakat dan Lintas Sektor Tingkat Daerah Kabupaten/ Kota	Jumlah desa/ kel yang dilakukan pembinaan kader kesehatan untuk meningkatkan peran serta kader					1	02	05	2.01		
									776.475.000	Peningkatan Upaya Promosi Kesehatan, Advokasi, Kemitraan dan Pemberdayaan Masyarakat	Terlaksananya sosialisasi dan publikasi Germas, rakor PKM dan Germas serta upaya pemberdayaan masyarakat						1	02	05	2.01	01	
												Pelaksanaan Gerakan Hidup Bersih dan Sehat dalam Rangka Promotif Preventif Tingkat Daerah Kabupaten/ Kota	Jumlah publikasi kampanye Gerakan Masyarakat Hidup Sehat (Germas)					1	02	05	2.02		

PERMENDAGRI 13/RPJMD/RENSTRA/RKPD/RENJA										PERMENDAGRI 90 TAHUN 2019															
KODE					URUSAN	BIDANG URUSAN	PROGRAM/KEGIATAN	INDIKATOR	ANGGARAN 2021	ANGGARAN 2021	SUB KEGIATAN	INDIKATOR SUB KEGIATAN	KEGIATAN	INDIKATOR KEGIATAN	PROGRAM	INDIKATOR PROGRAM	BIDANG URUSAN	URUSAN	KODE						
										176.125.000	Penyelenggaraan Promosi Kesehatan dan Gerakan Hidup Bersih dan Sehat	Terlaksananya kegiatan Hari Kesehatan Nasional (HKN), Jambore dan Pokjanal (Kelompok Kerja Operasional) Posyandu							1	02	05	2.02	01	
													Pengembangan dan Pelaksanaan Upaya Kesehatan Bersumber daya Masyarakat (UKBM) Tingkat Daerah Kabupaten/Kota	Jumlah desa siaga aktif mandiri					1	02	05	2.03		
										741.990.000	Bimbingan Teknis Dan Supervisi Pengembangan Dan Pelaksanaan Upaya Kesehatan Bersumber Daya Masyarakat (UKBM)	Terlaksananya monev 19 puskesmas						1	02	05	2.03	01	
1	02	37					**Program Pencegahan dan Pengendalian Penyakit**	**Cakupan pelayanan pengendalian penyakit**	**3.617.993.000**						**PROGRAM PEMENUHAN UPAYA KESEHATAN PERORANGAN DAN UPAYA KESEHATAN MASYARAKAT**	**Cakupan desa/ kelurahan UCI dan IDL**			1	02	02			
1	02	37	01				Peningkatan Imunisasi dan Surveilans Wabah/KLB/Bencana	Jumlah bayi umur 0-11 bulan yang mendapatkan imunisasi dasar lengkap (IDL)	205.450.000				Penyediaan Layanan Kesehatan untuk UKM dan UKP Rujukan Tingkat Daerah Kabupaten/Kota	Jumlah bayi umur 0-11 bulan yang mendapatkan imunisasi dasar lengkap (IDL)					1	02	05	2.02		
								Jumlah desa/ kelurahan Universal Child Immunization (UCI)		110.000.000	Pengelolaan Pelayanan Kesehatan bagi Penduduk Pada Kondisi Kejadian Luar Biasa (KLB)	Terpenuhinya pelayanan kesehatan bagi penduduk yang mengalami KLB		Jumlah desa/ kelurahan Universal Child Immunization (UCI)					1	02	05	2.02	13	
1	02	37	04				Peningkatan Imunisasi dan Surveilans Wabah/KLB/Bencana (DBHCHT)	Jumlah Kejadian luar Biasa (KLB)/ wabah yang ditanggulangi	207.000.000	82.450.000	Pengelolaan Pelayanan Kesehatan Bagi Penduduk Terdampak Krisis Kesehatan Akibat Bencana dan/Atau Berpotensi Bencana	Terpenuhinya pelayanan kesehatan bagi penduduk terdampak krisis akibat bencana/ potensi bencana		Jumlah Kejadian luar Biasa (KLB)/ wabah yang ditanggulangi					1	02	05	2.02	14	
								Jumlah penemuan dan penanganan AFP		100.000.000	Pengelolaan Surveilans Kesehatan	Terlaksananya surveilans kesehatan untuk jamaah haji dan kasus penyakit potensi wabah		Jumlah penemuan dan penanganan AFP					1	02	05	2.02	20	
										10.000.000	Pengambilan dan Pengiriman Spesimen Penyakit Potensial KLB ke Lab Rujukan/Nasional	Terpenuhinya pengambilan dan pengiriman spesimen penyakit							1	02	05	2.02	28	
										30.000.000	Investigasi Awal Kejadian Tidak Diharapkan (Kejadian Ikutan Pasca Imunisasi dan Pemberian Obat Massal)	Terlaksananya supervisi/ monitoring pelaksanaan imunisasi							1	02	05	2.02	36	
										80.000.000	Pelaksanaan Kewaspadaan Dini dan Respon Wabah	Bintek dan validasi data SKDR (Sistem Kewaspadaan Dini dan Respon) penyakit berpotensial KLB/ wabah							1	02	05	2.02	37	
1	02	37	05				Pelayanan Pencegahan dan Pengendalian Penyakit Menular	Jumlah orang terduga TBC yang mendapatkan pelayanan kesehatan sesuai standar	491.523.000						**PROGRAM PEMENUHAN UPAYA KESEHATAN PERORANGAN DAN UPAYA KESEHATAN MASYARAKAT**	**Cakupan pelayanan kesehatan orang terduga tuberkulosis yang memenuhi standar**			1	02	02			
								Jumlah penderita TBC yang diobati dan dilaporkan					Penyediaan Layanan Kesehatan untuk UKM dan UKP Rujukan Tingkat Daerah Kabupaten/Kota	Jumlah orang terduga TBC yang mendapatkan pelayanan kesehatan sesuai standar		**Cakupan pelayanan kesehatan orang dengan risiko terinveksi HIV yang memenuhi standar**			1	02	02	2.02		
								Jumlah orang dengan risiko terinfeksi HIV yang mendapatkan pelayanan kesehatan sesuai standar		245.280.000	Pengelolaan Pelayanan Kesehatan Orang Terduga Tuberkulosis	Terpenuhinya pelayanan kesehatan pada orang terduga tuberkulosis sesuai standar		Jumlah penderita TBC yang diobati dan dilaporkan					1	02	02	2.02	11	

PERMENDAGRI 13/RPJMD/RENSTRA/RKPD/RENJA										PERMENDAGRI 90 TAHUN 2019															
KODE					URUSAN	BIDANG URUSAN	PROGRAM/KEGIATAN	INDIKATOR	ANGGARAN 2021	ANGGARAN 2021	SUB KEGIATAN	INDIKATOR SUB KEGIATAN	KEGIATAN	INDIKATOR KEGIATAN	PROGRAM	INDIKATOR PROGRAM	BIDANG URUSAN	URUSAN	KODE						
1	02	37	08				Pelayanan Pencegahan dan Pengendalian Penyakit Menular (DBHCHT)	Kasus baru DBD yang mendapatkan penanganan	688.760.000	277.769.000	Pengelolaan Pelayanan Kesehatan Orang Dengan Risiko Terinfeksi HIV	Terpenuhinya pelayanan kesehatan pada orang dengan risiko terinfeksi HIV sesuai standar		Jumlah orang dengan risiko terinfeksi HIV yang mendapatkan pelayanan kesehatan sesuai standar					1	02	02	2.02	12	
								Jumlah sasaran lokasi penanganan dan penanggulangan DBD		657.234.000	Pelayanan Kesehatan Penyakit Menular dan Tidak Menular	Terpenuhinya pelayanan kesehatan pada penyakit menular lainnya (kusta, diare, malaria, DBD, dll)		Kasus baru DBD yang mendapatkan penanganan					1	02	02	2.02	25	
														Jumlah sasaran lokasi penanganan dan penanggulangan DBD											
1	02	37	09				Pelayanan Pencegahan dan Pengendalian Penyakit Tidak Menular	Jumlah usia produktif (15-59 th) yang mendapat pelayanan skrining kesehatan sesuai standar	376.900.000						**PROGRAM PEMENUHAN UPAYA KESEHATAN PERORANGAN DAN UPAYA KESEHATAN MASYARAKAT**	**Cakupan pelayanan kesehatan pada usia produktif yang memenuhi standar**									
1	02	37	12				Pelayanan Pencegahan dan Pengendalian Penyakit Tidak Menular (DBHCHT)	Jumlah usia lanjut (>=60th) yang mendapat pelayanan skrining kesehatan sesuai standar	1.648.360.000				Penyediaan Layanan Kesehatan untuk UKM dan UKP Rujukan Tingkat Daerah Kabupaten/Kota	Jumlah usia produktif (15-59 th) yang mendapat pelayanan skrining kesehatan sesuai standar		**Cakupan pelayanan kesehatan pada usia lanjut yang memenuhi standar**									
								Jumlah penderita hipertensi (usia >=15th) yang mendapatkan pelayanan kesehatan sesuai standar		531.204.000	Pengelolaan Pelayanan Kesehatan pada Usia Produktif	Terpenuhinya pelayanan pada usia produktif yang sesuai standar		Jumlah usia lanjut (>=60th) yang mendapat pelayanan skrining kesehatan sesuai standar		**Cakupan pelayanan kesehatan pada penderita hipertensi yang memenuhi standar**			1	02	02	2.02	06	
								Jumlah penderita DM usia >=15 th yang mendapatkan pelayanan kesehatan sesuai standar		1.266.245.000	Pengelolaan Pelayanan Kesehatan pada Usia Lanjut	Terpenuhinya pelayanan pada usia lanjut yang sesuai standar		Jumlah penderita hipertensi (usia >=15th) yang mendapatkan pelayanan kesehatan sesuai standar		**Cakupan pelayanan kesehatan pada penderita diabetes melitus yang memenuhi standar**			1	02	02	2.02	07	
								Jumlah penderita Orang Dengan Gangguan Jiwa (OGDJ) berat yang mendapatkan pelayanan kesehatan sesuai standar		57.439.000	Pengelolaan Pelayanan Kesehatan Penderita Hipertensi	Terpenuhinya pelayanan kesehatan pada penderita hipertensi yang sesuai standar		Jumlah penderita DM usia >=15 th yang mendapatkan pelayanan kesehatan sesuai standar		**Cakupan pelayanan kesehatan orang dengan gangguan jiwa berat yang memenuhi standar**			1	02	02	2.02	08	
										57.389.000	Pengelolaan Pelayanan Kesehatan Penderita Diabetes Melitus	Terpenuhinya pelayanan kesehatan pada penderita Diabetes Melitus yang sesuai standar		Jumlah penderita Orang Dengan Gangguan Jiwa (OGDJ) berat yang mendapatkan pelayanan kesehatan sesuai standar		Cakupan pelayanan pengendalian penyakit			1	02	02	2.02	09	
										7.400.000	Pengelolaan Pelayanan Kesehatan Orang Dengan Gangguan Jiwa Berat	Terpenuhiya pelayanan kesehatan pada ODGJ berat							1	02	02	2.02	10	
										7.395.000	Pengelolaan Pelayanan Kesehatan Orang dengan Masalah Kesehatan Jiwa (ODMK)	Terpenuhinya pelayanan kesehatan pada ODMK							1	02	02	2.02	21	
										7.395.000	Pengelolaan Pelayanan Kesehatan Jiwa dan NAPZA	Terpenuhinya pelayanan kesehatan pada orang dengan masalah NAPZA							1	02	02	2.02	22	
										83.387.000	Pelayanan Kesehatan Penyakit Menular dan Tidak Menular	Terlaksananya koornidasi, monitoring dan pembinaan PTM lainnya							1	02	02	2.02	25	
										7.406.000	Deteksi Dini Penyalahgunaan NAPZA di Fasyankes dan Sekolah	Jumlah siswa yang dilakukan deteksi dini penyalahgunaan NAPZA							1	02	02	2.02	27	

PERMENDAGRI 13/RPJMD/RENSTRA/RKPD/RENJA									PERMENDAGRI 90 TAHUN 2019															
KODE				URUSAN	BIDANG URUSAN	PROGRAM/KEGIATAN	INDIKATOR	ANGGARAN 2021	ANGGARAN 2021	SUB KEGIATAN	INDIKATOR SUB KEGIATAN	KEGIATAN	INDIKATOR KEGIATAN	PROGRAM	INDIKATOR PROGRAM	BIDANG URUSAN	URUSAN	KODE					
1	02	38				**Program Pelayanan dan Sumber Daya Kesehatan**	**Cakupan pelayanan dan sumber daya kesehatan**	**107.757.657.000**						**PROGRAM PEMENUHAN UPAYA KESEHATAN PERORANGAN DAN UPAYA KESEHATAN MASYARAKAT**	**Cakupan pelayanan kesehatan dasar masyarakat**			1	02	02			
1	02	38	01			Pelayanan dan Pembiayaan Kesehatan	Jumlah penduduk yang mendapatkan pelayanan jaminan kesehatan	15.089.680.000				Penyediaan Fasilitas Pelayanan Kesehatan untuk UKM dan UKP Kewenangan Daerah Kabupaten Kota	Jumlah pembangunan Rumah Sakit tipe D					1	02	02	2.01		
							Jumlah kegiatan yang mendapat pelayanan kesehatan P3K			Pembangunan Rumah Sakit beserta Sarana dan Prasarana Pendukungnya	Jumlah pembangunan Rumah Sakit tipe D		Jumlah pembangunan/ pengembangan/ rehabilitasi Puskesmas dan jaringannya					1	02	02	2.01	01	
1	02	38	04			Pelayanan dan Pembiayaan Kesehatan (DBHCHT)	Jumlah klinik yang terakreditasi	42.297.204.000		Pembangunan Puskesmas								1	02	02	2.01	02	
										Pembangunan Fasilitas Kesehatan Lainnya								1	02	02	2.01	03	
										Pembangunan Rumah Dinas Tenaga Kesehatan								1	02	02	2.01	04	
										Pengembangan Puskesmas								1	02	02	2.01	06	
										Pengembangan Fasilitas Kesehatan Lainnya								1	02	02	2.01	07	
									652.000.000	Rehabilitasi dan Pemeliharaan Puskesmas	Jumlah rehabilitasi Puskesmas							1	02	02	2.01	09	
										Rehabilitasi dan Pemeliharaan Fasilitas Kesehatan Lainnya	Jumlah rehabilitasi Puskesmas pembantu							1	02	02	2.01	10	
										Rehabilitasi dan Pemeliharaan Rumah Dinas Tenaga Kesehatan								1	02	02	2.01	11	
										Pengadaan Sarana Fasilitas Pelayanan Kesehatan	Terlaksananya pembangunan gedung fasilitas kesehatan lainnya							1	02	02	2.01	12	
									3.198.000.000	Pengadaan Prasarana dan Pendukung Fasilitas Pelayanan Kesehatan	Terlaksananya pengadaan mobil laboratorium keliling, pusling roda dua dan ambulance untuk puskesmas							1	02	02	2.01	13	
										Pemeliharaan Sarana Fasilitas Pelayanan Kesehatan								1	02	02	2.01	18	
									447.000.000	Pemeliharaan Prasarana dan Pendukung Fasilitas Pelayanan Kesehatan	Terlaksananya kegiatan P3K dan U Garuda							1	02	02	2.01	19	
												Penyediaan Layanan Kesehatan untuk UKM dan UKP Rujukan Tingkat Daerah Kabupaten/Kota						1	02	02	2.02		
									52.498.431.000	Pengelolaan Jaminan Kesehatan Masyarakat	Jumlah masyarakat yang memperoleh jaminan kesehatan		Jumlah penduduk yang mendapatkan pelayanan jaminan kesehatan					1	02	02	2.02	26	
									216.453.000	Pelaksanaan Akreditasi Fasilitas Kesehatan di Kabupaten/Kota	Jumlah puskesmas yang dilakukan penilaian reakreditasi		Jumlah puskesmas yang meningkat status akreditasinya					1	02	02	2.02	35	
													Jumlah klinik yang terakreditasi											
														PROGRAM PEMENUHAN UPAYA KESEHATAN PERORANGAN DAN UPAYA KESEHATAN MASYARAKAT										
												Penerbitan Izin Rumah Sakit Kelas C dan D dan Fasilitas Pelayanan Kesehatan Tingkat Daerah Kabupaen/Kota	Jumlah failitas kesehatan yang mendapatkan pembinaan					1	02	02	2.04		
										Peningkatan Tata Kelola Rumah Sakit dan Fasilitas Pelayanan Kesehatan Tingkat Daerah Kabupaten/Kota								1	02	02	2.04	02	

PERMENDAGRI 13/RPJMD/RENSTRA/RKPD/RENJA									PERMENDAGRI 90 TAHUN 2019														
KODE				URUSAN	BIDANG URUSAN	PROGRAM/KEGIATAN	INDIKATOR	ANGGARAN 2021	ANGGARAN 2021	SUB KEGIATAN	INDIKATOR SUB KEGIATAN	KEGIATAN	INDIKATOR KEGIATAN	PROGRAM	INDIKATOR PROGRAM	BIDANG URUSAN	URUSAN	KODE					
									350.000.000	Peningkatan Mutu Pelayanan Fasilitas Kesehatan	Jumlah fasilitas kesehatan (puskesmas, RS, klinik) yang dilakukan pembinaan dan monitoring							1	02	02	2.04	03	
									25.000.000	Penyiapan Perumusan dan Pelaksanaan Pelayanan Kesehatan Rujukan	Jumlah Perjanjian Kerja Sama (PKS) dengan Rumah Sakit untuk pelayanan rujukan							1	02	02	2.04	04	
1	02	38	05			Pelayanan Kefarmasian, Perbekalan dan Alat Kesehatan	Jumlah jenis pengadaan obat, reagen, bahan kimia, BHP, dan BMHP	229.420.000						**PROGRAM PEMENUHAN UPAYA KESEHATAN PERORANGAN DAN UPAYA KESEHATAN MASYARAKAT**	**Cakupan ketersediaan obat dan vaksin di puskesmas**								
							Jumlah lokasi dilakukan pengendalian dan pemantauan obat					Penyediaan Fasilitas Pelayanan Kesehatan untuk UKM dan UKP Kewenangan Daerah Kabupaten Kota	Jumlah pengadaan obat, reagen, bahan kimia, BHP dan BMHP					1	02	02	2.01		
							Jumlah item obat dan perbekalan yang tersedia sesuai dengan kebutuhan			Pengadaan Alat Kesehatan/Alat Penunjang Medik Fasilitas Pelayanan Kesehatan			Jumlah lokasi dilakukan pengendalian dan pemantauan obat					1	02	02	2.01	14	
1	02	38	08			Pelayanan Kefarmasian, Perbekalan dan Alat Kesehatan (DBHCHT)		1.039.850.000	155.000.000	Pengadaan dan Pemeliharaan Alat Kalibrasi	Terlaksananya kalibrasi alat kesehatan pada puskesmas		Jumlah item obat dan perbekalan kesehatan sesuai kebutuhan					1	02	02	2.01	15	
									132.390.000	Pengadaan Obat, Vaksin	Jumlah pengadaan obat		Jumlah ketersediaan alat kesehatan sesuai kebutuhan					1	02	02	2.01	16	
									931.880.000	Pengadaan Bahan Habis Pakai	Jumlah pengadaan bahan habis pakai/ reagen							1	02	02	2.01	17	
									50.000.000	Pemeliharaan Rutin dan Berkala Alat Kesehatan/Alat Penunjang Medik Fasilitas Pelayanan Kesehatan	Terlaksananya pemeliharaan gedung Instalasi Farmasi Kabupaten (IFK)							1	02	02	2.01	20	
1	02	38	09			Pelayanan Perijinan, Pengelolaan Sumber Daya Kesehatan dan Sistem Informasi	Jumlah sertifikat perijinan	891.860.000						**PROGRAM PEMENUHAN UPAYA KESEHATAN PERORANGAN DAN UPAYA KESEHATAN MASYARAKAT**	**Cakupan pelayanan perizinan, sertifikasi dan pemetaan SDM Kesehatan**								
							Jumlah pemeliharaan jaringan komputer, jaringan SIK, jaringan Sipedu dan sistem aplikasi Dinas Kesehatan					Penyelenggaraan Sistem Informasi Kesehatan secara Terintegrasi	Jumlah dokumen Pengelolaan Sumber Daya Kesehatan dan Sistem Informasi					1	02	02	2.03		
							Jumlah dokumen Pengelolaan Sumber Daya Kesehatan dan Sistem Informasi		32.000.000	Pengelolaan Data dan Informasi Kesehatan	Jumlah dokumen laporan kinerja (SPM), profil kesehatan serta terlaksananya laporan online		Jumlah pemeliharaan jaringan komputer, jaringan SIK, jaringan Sipedu dan sistem aplikasi Dinas Kesehatan					1	02	02	2.03	01	
							Jumlah pengelola industri rumah tangga pangan yang memiliki sertifikat penyuluh keamanan pangan			Pengelolaan Sistem Informasi Kesehatan								1	02	02	2.03	02	
							Jenis tenaga kesehatan yang mengikuti pembinaan menjadi nakes teladan		74.000.000	Pengadaan Alat/Perangkat Sistem Informasi Kesehatan dan Jaringan Internet	Jumlah pengadaan sistem informasi/ jaringan internet Sistem Informasi Kesehatan (SIK)							1	02	02	2.03	03	
												Penerbitan Izin Rumah Sakit Kelas C dan D dan Fasilitas Pelayanan Kesehatan Tingkat Daerah Kabupaten/Kota	Jumlah Rumah Sakit Tipe C dan D serta klinik yang memenuhi syarat perijinan					1	02	02	2.04		
									22.450.000	Pengendalian dan Pengawasan serta Tindak Lanjut Pengawasan Perizinan Rumah Sakit Kelas C dan D	Jumlah rumah sakit kelas C dan D yang dilakukan pembinaan dan pengawasan dalam rangka perizinan							1	02	02	2.04	01	

PERMENDAGRI 13/RPJMD/RENSTRA/RKPD/RENJA										PERMENDAGRI 90 TAHUN 2019															
KODE					URUSAN	BIDANG URUSAN	PROGRAM/KEGIATAN	INDIKATOR	ANGGARAN 2021	ANGGARAN 2021	SUB KEGIATAN	INDIKATOR SUB KEGIATAN	KEGIATAN	INDIKATOR KEGIATAN	PROGRAM	INDIKATOR PROGRAM	BIDANG URUSAN	URUSAN	KODE						
															PROGRAM PENINGKATAN KAPASITAS SUMBER DAYA MANUSIA KESEHATAN	Cakupan pelayanan dan sumber daya kesehatan			1	02	03				
													Pemberian Izin Praktik Tenaga Kesehatan di Wilayah Kabupaten/Kota	Jumlah praktek mandiri tenaga kesehatan yang memenuhi syarat perijinan					1	02	03	2.01			
										15.000.000	Pengendalian dan Pengawasan serta Tindak Lanjut Perizinan Praktik Tenaga Kesehatan	Jumlah praktik mandiri dokter, perawat, bidan , terapis							1	02	03	2.01	01	
													Pembinaan Teknis, Pengawasan Praktik Tenaga Kesehatan di Wilayah Kabupaten/Kota	Jumlah praktek mandiri tenaga kesehatan yang dilakukan pembinaan dan pengawasan					1	02	03	2.02			
										14.051.000	Pembinaan dan Pengawasan Sumber Daya Manusia Kesehatan	Terlaksananya koordinasi dan monitoring tenaga kesehatan non PNS							1	02	03	2.02	01	
										34.800.000	Pelatihan dan Uji Kompetensi Tenaga Kesehatan	Jumlah tenaga kesehatan ASN di lingkup dinas kesehatan, UPT/ UPTD dan RSUD yang melaksanakan uji kompetensi							1	02	03	2.02	02	
													Perencanaan Kebutuhan dan Pendayagunaan Sumberdaya Manusia Kesehatan untuk UKP dan UKM Manusia di Wilayah Kabupaten/Kota	Dokumen profil Sumber Daya Manusia Kesehatan (SDMK)					1	02	03	2.03			
											Distribusi dan Pemerataan Sumber Daya Manusia Kesehatan								1	02	03	2.03	01	
										422.060.000	Pemenuhan Kebutuhan Sumber Daya Manusia Kesehatan sesuai Standar	Jumlah tenaga kesehatan non PNS untuk melaksanakan pelayanan sesuai standar							1	02	03	2.03	02	
													Pengembangan Mutu dan Peningkatan Kompetensi Teknis Sumber Daya Manusia Kesehatan Tingkat Daerah Kabupaten/Kota	Jumlah tenaga kesehatan yang lulus uji kompetensi sesuai fungsionalnya					1	02	03	2.04			
										50.000.000	Peningkatan Kompetensi dan Kualifikasi Sumber Daya Manusia Kesehatan	Jumlah tenaga kesehatan ASN di lingkup dinas kesehatan, UPT/ UPTD dan RSUD yang memenuhi syarat uji kompetensi							1	02	03	2.04	01	
										27.179.000	Sertifikasi Tenaga Kesehatan	Jumlah tenaga kesehatan yang memenuhi syarat perizinan							1	02	03	2.04	02	
													Pembinaan dan Pengawasan Sumber Daya Manusia Kesehatan untuk UKM dan UKP Tingkat Daerah Kabupaten/Kota	Jumlah lokasi dilakukan pembinaan dan pengawasan SDMK					1	02	03	2.05			
											Pembinaan dan Pengawasan Sumber Daya Manusia Kesehatan								1	02	03	2.05	01	
										12.000.000	Pengelolaan Sistem Informasi Sumber Daya Manusia Kesehatan	Dokumen profil sumber daya manusia kesehatan (SDMK)							1	02	03	2.05	02	
															PROGRAM SEDIAAN FARMASI, ALAT KESEHATAN DAN MAKANAN MINUMAN				1	02	04				
													Pemberian Izin Apotek, Toko Obat, Toko Alat Kesehatan dan Optikal, Usaha Mikro Obat Tradisional (UMOT)	Jumlah apotek, toko obat, toko alat kesehatan dan optikal, UMOT yang memenuhi syarat kesehatan					1	02	04	2.01			

PERMENDAGRI 13/RPJMD/RENSTRA/RKPD/RENJA										PERMENDAGRI 90 TAHUN 2019															
KODE					URUSAN	BIDANG URUSAN	PROGRAM/KEGIATAN	INDIKATOR	ANGGARAN 2021	ANGGARAN 2021	SUB KEGIATAN	INDIKATOR SUB KEGIATAN	KEGIATAN	INDIKATOR KEGIATAN	PROGRAM	INDIKATOR PROGRAM	BIDANG URUSAN	URUSAN	KODE						
											Pengendalian dan Pengawasan serta Tindak Lanjut Pengawasan Perizinan Apotek, Toko Obat, Toko Alat Kesehatan dan Optikal, Usaha Mikro Obat Tradisional (UMOT)								1	02	04	2.01	01	
											Penyediaan dan Pengelolaan Data Perizinan dan Tindak Lanjut Pengawasan Izin Apotek, Toko Obat, Toko Alat Kesehatan dan Optikal, Usaha Mikro Obat Tradisional (UMOT)								1	02	04	2.01	02	
											Fasilitasi Pemenuhan Komitmen Izin Apotek, Toko Obat, Toko Alat Kesehatan dan Optikal, Usaha Mikro Obat Tradisional (UMOT)								1	02	04	2.01	03	
													Pemberian Sertifikat Produksi untuk Sarana Produksi Alat Kesehatan Kelas 1 tertentu dan Perbekalan Kesehatan Rumah Tangga Kelas 1 tertentu Perusahaan Rumah Tangga	Jumlah sarana produksi alat kesehatan kelas 1 dan PKRT yang memenuhi rekomendasi					1	02	04	2.02		
											Pengendalian dan Pengawasan Serta Tindak Lanjut Pengawasan Sertifikat Produksi Alat Kesehatan Kelas 1 Tertentu dan PKRT Kelas 1 Tertentu Perusahaan Rumah Tangga								1	02	04	2.02	01	
											Pengendalian dan Pengawasan Serta Tindak Lanjut Pengawasan Perbekalan Kesehatan Rumah Tangga kelas 1 Tertentu Perusahaan Rumah Tangga								1	02	04	2.02	02	
													Penerbitan Sertifikat Produksi Pangan Industri Rumah Tangga dan Nomor P-IRT sebagai Izin Produksi, untuk Produk Makanan Minuman tertentu yang Dapat Diproduksi oleh Industri Rumah Tangga	Jumlah P-IRT yang memenuhi syarat perijinan					1	02	04	2.03		
										87.376.000	Pengendalian dan Pengawasan Serta Tindak Lanjut Pengawasan Sertifikat Produksi Pangan Industri Rumah Tangga dan Nomor P-IRT Sebagai Izin Produksi, untuk Produk Makanan Minuman Tertentu yang Dapat Diproduksi oleh Industri Rumah Tangga	Jumlah Industri rumah tangga yang memenuhi syarat kesehatan							1	02	04	2.03	01	
													Pemeriksaan dan Tindak Lanjut Hasil Pemeriksaan Post Market pada Produksi dan Produk Makanan Minuman Industri Rumah Tangga	Jumlah produksi dan produk makanan yang memenuhi syarat kesehatan					1	02	04	2.06		
										6.400.000	Pemeriksaan Post Market pada Produk Makanan-Minuman Industri Rumah Tangga yang Beredar dan Pengawasan serta Tindak Lanjut Pengawasan	Jumlah pemeriksaan produk makanan minuman yang bersedar							1	02	04	2.06	01	
										94.544.000	Penyediaan dan Pengelolaan Data Tindak Lanjut Pengawasan Perizinan Industri Rumah Tangga	Jumlah perizinan dan pembinaan Industri Rumah Tangga							1	02	04	2.06	02	

PERMENDAGRI 13/RPJMD/RENSTRA/RKPD/RENJA										PERMENDAGRI 90 TAHUN 2019															
KODE					URUSAN	BIDANG URUSAN	PROGRAM/KEGIATAN	INDIKATOR	ANGGARAN 2021	ANGGARAN 2021	SUB KEGIATAN	INDIKATOR SUB KEGIATAN	KEGIATAN	INDIKATOR KEGIATAN	PROGRAM	INDIKATOR PROGRAM	BIDANG URUSAN	URUSAN	KODE						
1	02	38	16				Peningkatan Pelayanan Laboratorium Kesehatan (DBHCHT)	Jumlah kumjungan pasien yang melakukan pemeriksaan ke Labkesda	2.385.780.000						**PROGRAM PEMENUHAN UPAYA KESEHATAN PERORANGAN DAN UPAYA KESEHATAN MASYARAKAT**				1	02	02			
													Penyediaan Layanan Kesehatan untuk UKM dan UKP Rujukan Tingkat Daerah Kabupaten/Kota	Jumlah kunjungan pasien yang melakukan pemeriksaan ke Labkes					1	02	02	2.02		
										2.385.780.000	Operasional Pelayanan Fasilitas Kesehatan Lainnya	Tersedianya belanja operasional Labkes							1	02	02	2.02	34	
1	02	38	17				Operasional Pelayanan Kesehatan di Puskesmas	Jumlah indikator SPM yang tercapai 100%	955.000.000						**PROGRAM PEMENUHAN UPAYA KESEHATAN PERORANGAN DAN UPAYA KESEHATAN MASYARAKAT**				1	02	02			
													Penyediaan Layanan Kesehatan untuk UKM dan UKP Rujukan Tingkat Daerah Kabupaten/Kota	Jumlah indikator SPM yang tercapai 100%					1	02	02	2.02		
1	02	38	19				Pelayanan Kesehatan di Puskesmas (DBHCHT)	Jumlah indikator SPM yang tercapai 100%	8.080.000.000	45.823.863.000	Operasional Pelayanan Puskesmas	Tersedianya belanja operasional puskesmas							1	02	02	2.02	33	
1	02	38	20				Pelayanan Kesehatan BLUD	Jumlah kunjungan pasien yang berobat ke puskesmas	36.788.863.000															
JUMLAH									**122.330.595.000**	**122.330.595.000**	-													

TABEL KERJA

PEMETAAN PROGRAM DAN KEGIATAN RENSTRA/RPJMD KE DALAM PERMENDAGRI 90 TAHUN 2019

PERANGKAT DAERAH : RUMAH SAKIT UMUM DAERAH DR. LOEKMONO HADI

PERMENDAGRI 13/RPJMD/RENSTRA/RKPD/RENJA										PERMENDAGRI 90 TAHUN 2019														
KODE					URUSAN	BIDANG URUSAN	PROGRAM/KEGIATAN	INDIKATOR	ANGGARAN 2021	ANGGARAN 2021	SUB KEGIATAN	INDIKATOR SUB KEGIATAN	KEGIATAN	INDIKATOR KEGIATAN	PROGRAM	INDIKATOR PROGRAM	BIDANG URUSAN	URUSAN	KODE					
1																		**URUSAN PEMERINTAHAN WAJIB YANG BERKAITAN DENGAN PELAYANAN DASAR**	**1**					
1	02																**KESEHATAN**		**1**	**02**				
1	02	02.16					Program Upaya Kesehatan Masyarakat						**Penyediaan Fasilitas Pelayanan Kesehatan untuk UKM dan UKP Kewenangan Daerah Kabupaten Kudus**	Jumlah alat kesehatan yang tersedia	**PROGRAM PEMENUHAN UPAYA KESEHATAN PERORANGAN DAN UPAYA KESEHATAN MASYARAKAT**	Pengadaan alat kesehatan bagi penderita akibat dampak asap rokok	**URUSAN PEMERINTAHAN BIDANG KESEHATAN**		1	02	02.2.01			
1	02	02.16	20				Kegiatan Peningkatan Derajat Kesehatan Mayarakat dengan Penyediaan Fasilitas Perawatan Kesehatan Bagi Penderita akibat dampak asap rokok (DBHCHT)	Tersedianya Sarana dan Prasarana Kesehatan	30.000.000.000	30.000.000.000	**Pembangunan Rumah Sakit beserta sarana dan Prasarana Pendukungnya**	Tercapainya pembangunan rumah sakit beserta sarana dan prasarana pendukungnya							1	02	02.2.01	**01**		
1	02	02.26					Program pengadaan, peningkatan sarana dan prasarana rumah sakit/rumah sakit jiwa/rumah sakit paru-paru/rumah sakit mata	Cakupan ketersediaan sarpras kesehatan rujukan					**Penyediaan Fasilitas Pelayanan Kesehatan untuk UKM dan UKP Kewenangan Daerah Kabupaten Kudus**	Tersedianya sarana dan prasarana kesehatan rujukan	**PROGRAM PEMENUHAN UPAYA KESEHATAN PERORANGAN DAN UPAYA KESEHATAN MASYARAKAT**	Cakupan pelayanan kesehatan bagi masyarakat	**URUSAN PEMERINTAHAN BIDANG KESEHATAN**	**URUSAN PEMERINTAHAN WAJIB YANG BERKAITAN DENGAN PELAYANAN DASAR**	1	02	02.2.01			
																Cakupan ketersediaan sarpras kesehatan rujukan								
1	02	02.26	18				Pengadaan alat-alat kesehatan rumah sakit	Tersedianya sarana dan prasarana kesehatan rujukan			Pengadaan Alat kesehatan / Alat Penunjang Medik Fasilitas Pelayanan Kesehatan	Tersedianya jumlah alat kesehatan / alat penunjang medik yang diadakan							1	02	02.2.01	14		
1	02	02.26	29				Pembangunan/rehabilitasi gedung dan penyediaan sarana dan prasarana kesehatan	Terpenuhinya sarana & prasarana kesehatan rujukan		-	Pengadaan Prasarana dan Pendukung Fasilitas Pelayanan Kesehatan	Tercukupinya prasarana dan pendukung fasilitas pelayanan kesehatan							1	02	02.2.01	13		
1	02	02.33					**Program Pelayanan Kesehatan BLUD**	Cakupan Pelayanan Kesehatan BLUD	134.051.743.000				Penyediaan Layanan Kesehatan untuk UKM dan UKP Rujukan Tingkat Daerah Kabupaten Kota	Melaksanakan SPM RS dan menyelenggarakan indeks kepuasan pelanggan	**PROGRAM PEMENUHAN UPAYA KESEHATAN PERORANGAN DAN UPAYA KESEHATAN MASYARAKAT**	Tercapainya SPM RS dan terselenggaranya indeks kepuasan pelanggan	**URUSAN PEMERINTAHAN BIDANG KESEHATAN**	**URUSAN PEMERINTAHAN WAJIB YANG BERKAITAN DENGAN PELAYANAN DASAR**	1	02	02. 2.02			
								Persentase Pelayanan Medis Rawat Jalan dan Rawat Inap sesuai dengan SPM								Cakupan pelayanan BLUD								
								Persentase Pelayanan Asuhan Keperawatan Rawat Jalan dan Rawat Inap sesuai dengan SPM																
								Persentase Pelayanan Penunjang Medis dan Non Medis																
								Rasio Cost Recovery																
								Indeks Kepuasan Masyarakat																

PERMENDAGRI 13/RPJMD/RENSTRA/RKPD/RENJA										PERMENDAGRI 90 TAHUN 2019														
KODE					URUSAN	BIDANG URUSAN	PROGRAM/KEGIATAN	INDIKATOR	ANGGARAN 2021	ANGGARAN 2021	SUB KEGIATAN	INDIKATOR SUB KEGIATAN	KEGIATAN	INDIKATOR KEGIATAN	PROGRAM	INDIKATOR PROGRAM	BIDANG URUSAN	URUSAN	KODE					
1	02	02.33	01				Pelayanan Kesehatan BLUD	Cakupan Pelayanan Kesehatan BLUD		134.051.743.000	Operasional Pelayanan Rumah Sakit	Tercapainya pelayanan sesuai SPM dan ketersediaan sarana dan prasarana untuk pelayanan kesehatan							1	02	02. 2.02	32		
								Jumlah kunjungan pasien rawat jalan yang dilayani tenaga medis sesuai SPM																
								Jumlah kunjungan pasien rawat inap yang dilayani tenaga medis sesuai SPM																
								Jumlah asuhan keperawatan pasien rawat jalan yang dilayani oleh perawat sesuai SPM																
								Jumlah asuhan keperawatan pasien rawat inap yang dilayani oleh perawat sesuai SPM																
								Ketersediaan alat kesehatan di RS																
								Ketersediaan bahan non medis di RS																
								Akuntabilitas Kinerja Sesuai Standart																
								Jumlah Verifikasi dan Laporan Keuangan																
								Jumlah Penerimaan dan Pengeluaran Pendapatan																
								Kompetensi Sumber Daya Manusia (SDM) sesuai stadart																
								Informasi, Promosi dan Publikasi RS																
								Ketersediaan pembangunan gedung, pemeliharaan alat kesehatan, gedung dan bangunan serta pengadaan jaringan RS																
JUMLAH									**164.051.743.000**	**164.051.743.000**														

TABEL KERJA

PEMETAAN PROGRAM DAN KEGIATAN RENSTRA/RPJMD KE DALAM PERMENDAGRI 90 TAHUN 2019

PERANGKAT DAERAH : DINAS PEKERJAAN UMUM DAN PENATAAN RUANG

PERMENDAGRI 13/RPJMD/RENSTRA/RKPD/RENJA										PERMENDAGRI 90 TAHUN 2019															
KODE					URUSAN	BIDANG URUSAN	PROGRAM/KEGIATAN	INDIKATOR	ANGGARAN 2021	ANGGARAN 2021	SUB KEGIATAN	INDIKATOR SUB KEGIATAN	KEGIATAN	INDIKATOR KEGIATAN	PROGRAM	INDIKATOR PROGRAM	BIDANG URUSAN	URUSAN	KODE					
1	03	01	07				**Program pelayanan administrasi umum**	**Indeks kepuasan masyarakat atas kinerja perangkat daerah**	1.565.800.000	1.565.800.000					**PROGRAM PENUNJANG URUSAN PEMERINTAHAN DAERAH**	**INDEK KEPUASAN MASYARAKAT**	**URUSAN PEMERINTAHAN WAJIB YANG BERKAITAN DENGAN PELAYANAN DASAR**	**URUSAN PEMERINTAHAN BIDANG PEKERJAAN UMUM DAN PENATAAN RUANG**						
1	03	01	07	01			Peningkatan sistem perencanaan, evaluasi dan pelaporan capaian kinerja	Jumlah data (dokumen) perencanaan sesuai standar	10.000.000	10.000.000			Perencanaan dan Evaluasi Kinerja Perangkat Daerah	Jumlah data (dokumen) perencanaan sesuai standar					1	02	01	2.01		
											Penyusunan Renstra dan Renja Perangkat Daerah	Jumlah Renstra dan Renja Perangkat Daerah							1	02	01	2.01	01	
											Penyusunan Dokumen Evaluasi Perangkat Daerah	Jumlah Dokumen Evaluasi Perangkat Daerah							1	02	01	2.01	02	
											Evaluasi Kinerja Perangkat Daerah	Jumlah Kinerja Perangkat Daerah							1	02	01	2.01	05	
1	03	01	07	02			Pelayanan administrasi dan pelaporan keuangan	Jumlah data (dokumen) Keuangan sesuai standar	554.140.000	151.170.000			Administrasi Keuangan	Jumlah data (dokumen) Keuangan sesuai standar					1	02	01	2.02		
										-	Penyediaan Gaji dan Tunjangan ASN	Jumlah Gaji dan Tunjangan ASN							01	02	01	2.02	01	
										151.170.000	Penyediaan Administrasi Pelaksanaan Tugas ASN	Jumlah Administrasi Pelaksanaan Tugas ASN							01	02	01	2.02	02	
										-	Penyiapan Bahan Pelaksanaan Verifikasi	Jumlah Bahan Pelaksanaan Verifikasi							01	02	01	2.02	`03	
										-	Penyusunan Akuntansi dan Pelaporan Keuangan	Jumlah Akuntansi dan Pelaporan Keuangan							01	02	01	2.02	`04	
										-	Pengelolaan dan Penyiapan Bahan Tanggapan Pemeriksaan	Jumlah Bahan Tanggapan Pemeriksaan							01	02	01	2.02	`05	
										-	Penyusunan Laporan Capaian Kinerja dan Ikhtisar Realisasi Kinerja SKPD	Jumlah Laporan Capaian Kinerja dan Ikhtisar Realisasi Kinerja SKPD							01	02	01	2.02	`06	
										-	Penyusunan Laporan Keuangan Bulanan/Semesteran	Jumlah Laporan Keuangan Bulanan/Semesteran							01	02	01	2.02	`07	
										-	Penyusunan Pelaporan Prognosis Realisasi Anggaran	Jumlah Pelaporan Prognosis Realisasi Anggaran							01	02	01	2.02	`08	
										-	Penyusunan Pelaporan Keuangan Akhir Tahun	Jumlah Pelaporan Keuangan Akhir Tahun							01	02	01	2.02	`09	
1	03	01	07	03			Peningkatan kapasitas sumber daya dan sarana prasarana aparatur	Jumlah bulan pelayanan sarpras aparatur	1.001.660.000	1.404.630.000			Administrasi Umum	Jumlah bulan pelayanan sarpras aparatur					1	02	01	2.03		
										2.000.000	Penyediaan Jasa Surat Menyurat	Jumlah Jasa Surat Menyurat							1	02	01	2.03	01	
										156.000.000	Penyediaan Jasa Komunikasi, Sumber Daya Air dan Listrik	Jumlah Jasa Komunikasi, Sumber Daya Air dan Listrik							1	02	01	2.03	02	
										-	Penyediaan Jasa Peralatan dan Perlengkapan Kantor	Jumlah Jasa Peralatan dan Perlengkapan Kantor							1	02	01	2.03	03	
										-	Penyediaan Jasa Jaminan Pemeliharaan Kesehatan PNS	Jumlah Jasa Jaminan Pemeliharaan Kesehatan PNS							1	02	01	2.03	04	
										-	Penyediaan Jasa Jaminan Barang Milik Daerah	Jumlah Jasa Jaminan Barang Milik Daerah							1	02	01	2.03	05	
										39.200.000	Penyediaan Jasa Pemeliharaan dan Perizinan Kendaraan Dinas/Operasional	Jumlah Jasa Pemeliharaan dan Perizinan Kendaraan Dinas/Operasional							1	02	01	2.03	06	
										142.090.000	Penyediaan Jasa Administrasi Keuangan	Jumlah Jasa Administrasi Keuangan							1	02	01	2.03	07	
										12.000.000	Penyediaan Jasa Kebersihan Kantor	Jumlah Jasa Kebersihan Kantor							1	02	01	2.03	08	
										-	Penyediaan Jasa Perbaikan Peralatan Kerja	Jumlah Jasa Perbaikan Peralatan Kerja							1	02	01	2.03	09	
										29.000.000	Penyediaan Alat Tulis Kantor	Jumlah Alat Tulis Kantor							1	02	01	2.03	10	
										22.000.000	Penyediaan Barang Cetakan dan Penggandaan	Jumlah Barang Cetakan dan Penggandaan							1	02	01	2.03	11	

PERMENDAGRI 13/RPJMD/RENSTRA/RKPD/RENJA										PERMENDAGRI 90 TAHUN 2019															
KODE					URUSAN	BIDANG URUSAN	PROGRAM/KEGIATAN	INDIKATOR	ANGGARAN 2021	ANGGARAN 2021	SUB KEGIATAN	INDIKATOR SUB KEGIATAN	KEGIATAN	INDIKATOR KEGIATAN	PROGRAM	INDIKATOR PROGRAM	BIDANG URUSAN	URUSAN	KODE					
										7.000.000	Penyediaan Komponen Instalasi Listrik / Penerangan Bangunan Kantor	Jumlah Komponen Instalasi Listrik / Penerangan Bangunan Kantor							1	02	01	2.03	12	
										7.500.000	Penyediaan Peralatan dan Perlengkapan Kantor	Jumlah Peralatan dan Perlengkapan Kantor							1	02	01	2.03	13	
										7.000.000	Penyediaan Peralatan Rumah Tangga	Jumlah Peralatan Rumah Tangga							1	02	01	2.03	14	
										-	Penyediaan Bahan Bacaan dan Peraturan Perundang-Undangan	Jumlah Bahan Bacaan dan Peraturan Perundang-Undangan							1	02	01	2.03	15	
										-	Penyediaan Bahan Logistik Kantor	Jumlah Bahan Logistik Kantor							1	02	01	2.03	16	
										124.820.000	Penyediaan Makanan dan Minuman	Jumlah Makanan dan Minuman							1	02	01	2.03	17	
										43.150.000	Rapat-Rapat Kordinasi dan Konsultasi ke Luar Daerah	Jumlah Rapat-Rapat Kordinasi dan Konsultasi ke Luar Daerah							1	02	01	2.03	18	
										-	Pengadaan Kendaraan Dinas/Operasional	Jumlah Kendaraan Dinas/Operasional							1	02	01	2.03	20	
										-	Pengadaan Perlengkapan Gedung Kantor	Jumlah Perlengkapan Gedung Kantor							1	02	01	2.03	22	
										40.000.000	Pengadaan Peralatan Gedung Kantor	Jumlah Peralatan Gedung Kantor							1	02	01	2.03	24	
										35.000.000	Pengadaan Mebeleur	Jumlah Mebeleur							1	02	01	2.03	25	
										-	Pemeliharaan Rutin/Berkala Gedung Kantor	Jumlah Pemeliharaan Rutin/Berkala Gedung Kantor							1	02	01	2.03	28	
										-	Pemeliharaan Rutin/Berkala Mobil Jabatan	Jumlah Pemeliharaan Rutin/Berkala Mobil Jabatan							1	02	01	2.03	29	
										292.870.000	Pemeliharaan Rutin/Berkala Kendaraan Dinas/Operasional	Jumlah Pemeliharaan Rutin/Berkala Kendaraan Dinas/Operasional							1	02	01	2.03	30	
										20.000.000	Pemeliharaan Rutin/Berkala Perlengkapan Gedung Kantor	Jumlah Pemeliharaan Rutin/Berkala Perlengkapan Gedung Kantor							1	02	01	2.03	32	
										-	Pemeliharaan Rutin/Berkala Peralatan Gedung Kantor	Jumlah Pemeliharaan Rutin/Berkala Peralatan Gedung Kantor							1	02	01	2.03	34	
										-	Pemeliharaan Rutin/Berkala Mebeleur	Jumlah Pemeliharaan Rutin/Berkala Mebeleur							1	02	01	2.03	35	
										425.000.000	Rehabilitasi Sedang/Berat Rumah Gedung Kantor	Jumlah Rumah Gedung Kantor yang direhabilitasi							1	02	01	2.03	38	
										-	Rehabilitasi Sedang/Berat Mobil Jabatan	Jumlah Mobil Jabatan yang direhabilitasi							1	02	01	2.03	39	
										-	Rehabilitasi Sedang/Berat Kendaraan Dinas/Operasional	Jumlah Kendaraan Dinas/Operasional yang direhabilitasi							1	02	01	2.03	40	
													Peningkatan Disiplin dan Kapasitas Sumber Daya Aparatur	jumlah pegawai mengikuti pelatihan					1	02	01	2.04		
										-	Pendidikan dan Pelatihan Formal	Jumlah Pendidikan dan Pelatihan Formal							1	02	01	2.04	09	
										-	Sosialisasi Peraturan Perundang-undangan	Jumlah Sosialisasi Peraturan Perundang-undangan							1	02	01	2.04	10	
										-	Bimbingan Teknis Implementasi Peraturan Perundang-undangan	Jumlah Bimbingan Teknis Implementasi Peraturan Perundang-undangan							1	02	01	2.04	11	
1	03	01	23				**Program peningkatan sarana dan prasarana kebinamargaan**	**Presentase alat - alat berat dalam kondisi baik**	3.438.737.000	-														
1	03	01	23	4			Pengadaan alat-alat berat	Jumlah Pengadaan alat-alat berat	2.600.000.000															
1	03	01	23	14			Operasional Pengelolaan UPT dan Peningkatan Sarana dan prasarana Kebinamargaan	Jumlah alat - alat berat dalam kondisi baik	838.737.000	-														
1	03	01	24				**Program pengembangan dan pengelolaan jaringan irigasi, rawa dan jaringan pengairan lainnya**	**Presentase luas irigasi kabupaten dalam kondisi baik**	9.656.035.000	9.656.035.000					**PROGRAM PENGELOLAAN SUMBER DAYA AIR (SDA)**	**PERSENTASE LUAS IRIGASI KABUPATEN DALAM KONDISI BAIK**	**URUSAN PEMERINTAHAN WAJIB YANG BERKAITAN DENGAN PELAYANAN DASAR**	**URUSAN PEMERINTAHAN BIDANG PEKERJAAN UMUM DAN PENATAAN RUANG**						

PERMENDAGRI 13/RPJMD/RENSTRA/RKPD/RENJA										PERMENDAGRI 90 TAHUN 2019															
KODE					URUSAN	BIDANG URUSAN	PROGRAM/KEGIATAN	INDIKATOR	ANGGARAN 2021	ANGGARAN 2021	SUB KEGIATAN	INDIKATOR SUB KEGIATAN	KEGIATAN	INDIKATOR KEGIATAN	PROGRAM	INDIKATOR PROGRAM	BIDANG URUSAN	URUSAN	KODE					
1	03	01	24	24			Pembangunan dan Pengelolaan SDA dan Jaringan Pengairan Lainnya	Jumlah Pembangunan dan Pengelolaan SDA dan Jaringan Pengairan Lainnya	2.280.650.000	2.380.650.000			**Pengelolaan SDA dan Bangunan Pengaman Pantai pada Wilayah Sungai (WS) dalam 1 (Satu) Daerah Kabupaten/Kota**	Jumlah Pembangunan dan Pengelolaan SDA dan Jaringan Pengairan Lainnya										
										150.000.000	Penyusunan Rencana Teknis dan Dokumen Lingkungan Hidup untuk Konstruksi Bendungan, Embung, dan Bangunan Penampung Air Lainnya	Jumlah Rencana Teknis dan Dokumen Lingkungan Hidup untuk Konstruksi Bendungan, Embung, dan Bangunan Penampung Air Lainnya							1	03	02	2.01	01	
										-	Penyusunan Rencana Teknis dan Dokumen Lingkungan Hidup untuk Konstruksi Air Tanah dan Air Baku	Jumlah Rencana Teknis dan Dokumen Lingkungan Hidup untuk Konstruksi Air Tanah dan Air Baku							1	03	02	2.01	02	
										100.000.000	Penyusunan Rencana Teknis dan Dokumen Lingkungan Hidup Untuk Konstruksi Pengendali Banjir, Lahar, Drainase Utama Perkotaan dan Pengaman Pantai	Jumlah Rencana Teknis dan Dokumen Lingkungan Hidup Untuk Konstruksi Pengendali Banjir, Lahar, Drainase Utama Perkotaan dan Pengaman Pantai							1	03	02	2.01	03	
										-	Penyusunan Pola dan Rencana Pengelolaan SDA WS Kewenangan Kabupaten/Kota	Jumlah Pola dan Rencana Pengelolaan SDA WS Kewenangan Kabupaten/Kota							1	03	02	2.01	04	
										-	Pembangunan Bendungan	Jumlah Bendungan yang Dibangun							1	03	02	2.01	05	
										-	Pembangunan Embung dan Penampung Air Lainnya	Jumlah Embung dan Penampung Air Lainnya yang Dibangun							1	03	02	2.01	06	
										-	Pembangunan Unit Air Baku	Jumlah Unit Air Baku yang Dibangun							1	03	02	2.01	08	
										-	Pembangunan Tanggul Sungai	Jumlah Tanggul Sungai yang Dibangun							1	03	02	2.01	09	
										500.000.000	Pembangunan Bangunan Perkuatan Tebing	Jumlah Bangunan Perkuatan Tebing yang Dibangun							1	03	02	2.01	10	
										-	Pembangunan Pintu Air/Bendung Pengendali Banjir	Jumlah Pintu Air/Bendung Pengendali Banjir yang Dibangun							1	03	02	2.01	11	
										-	Pembangunan Kanal Banjir	Jumlah Kanal Banjir yang Dibangun							1	03	02	2.01	12	
										-	Pembangunan Stasiun Pompa Banjir	Jumlah Stasiun Pompa Banjir yang Dibangun							1	03	02	2.01	13	
										-	Pembangunan Polder/Kolam Retensi	Jumlah Polder/Kolam Retensi yang Dibangun							1	03	02	2.01	14	
										-	Pembangunan Bangunan Sabo	Jumlah Bangunan Sabo yang Dibangun							1	03	02	2.01	15	
										-	Pembangunan *Check Dam*	Jumlah *Check Dam* yang Dibangun							1	03	02	2.01	16	
										-	Pembangunan *Flood Forecasting And Warning System* (FFWS)	Jumlah *Flood Forecasting And Warning System* (FFWS) yang Dibangun							1	03	02	2.01	19	
										-	Peningkatan Tanggul Sungai	Jumlah Tanggul Sungai yang Ditingkatkan							1	03	02	2.01	34	
										-	Peningkatan Bangunan Perkuatan Tebing	Jumlah Bangunan Perkuatan Tebing yang Ditingkatkan							1	03	02	2.01	35	
										-	Peningkatan Pintu Air/Bendung Pengendali Banjir	Jumlah Pintu Air/Bendung Pengendali Banjir yang Ditingkatkan							1	03	02	2.01	36	
										-	Peningkatan Kanal Banjir	Jumlah Kanal Banjir yang Ditingkatkan							1	03	02	2.01	37	
										-	Peningkatan Stasiun Pompa Banjir	Jumlah Stasiun Pompa Banjir yang Ditingkatkan							1	03	02	2.01	38	
										-	Peningkatan Polder/Kolam Retensi	Jumlah Polder/Kolam Retensi yang Ditingkatkan							1	03	02	2.01	39	
										-	Peningkatan Bangunan Sabo	Jumlah Bangunan Sabo yang Ditingkatkan							1	03	02	2.01	40	
										-	Peningkatan *Check Dam*	Jumlah *Check Dam* yang Ditingkatkan							1	03	02	2.01	41	
										-	Peningkatan *Flood Forecasting And Warning System* (FFWS)	Jumlah *Flood Forecasting And Warning System* (FFWS) yang Ditingkatkan							1	03	02	2.01	44	

PERMENDAGRI 13/RPJMD/RENSTRA/RKPD/RENJA										PERMENDAGRI 90 TAHUN 2019															
KODE					URUSAN	BIDANG URUSAN	PROGRAM/KEGIATAN	INDIKATOR	ANGGARAN 2021	ANGGARAN 2021	SUB KEGIATAN	INDIKATOR SUB KEGIATAN	KEGIATAN	INDIKATOR KEGIATAN	PROGRAM	INDIKATOR PROGRAM	BIDANG URUSAN	URUSAN	KODE					
										-	Normalisasi/Restorasi/Pemeliharaan Sungai	Jumlah Sungai yang Dinormalisasi/Restorasi/Pelihara							1	03	02	2.01	46	
										-	Pembangunan Infrastruktur untuk Perlindungan dan Pemeliharaan Mata Air	Jumlah Infrastruktur untuk Perlindungan dan Pemeliharaan Mata Air yang Dibangun							1	03	02	2.01	47	
													Pengembangan dan Pengelolaan Sistem Irigasi Primer dan Sekunder pada Daerah Irigasi yang Luasnya dibawah 1000 Ha dalam 1 (Satu) Daerah Kabupaten/Kota	Jumlah pembangunan sarana irigasi											
										-	Penyusunan Rencana Teknis dan Dokumen Lingkungan Hidup untuk Konstruksi Irigasi dan Rawa	Jumlah Rencana Teknis dan Dokumen Lingkungan Hidup untuk Konstruksi Irigasi dan Rawa							1	03	02	2.02	01	
										1.630.650.000	Pembangunan Jaringan Irigasi Permukaan	Jumlah Jaringan Irigasi Permukaan yang Dibangun							1	03	02	2.02	02	
										-	Pembangunan Bendung Irigasi	Jumlah Bendung Irigasi yang Dibangun							1	03	02	2.02	03	
										-	Pembangunan Jaringan Irigasi Rawa	Jumlah Jaringan Irigasi Rawa yang Dibangun							1	03	02	2.02	04	
										-	Pembangunan Jaringan Irigasi Tambak	Jumlah Jaringan Irigasi Tambak yang Dibangun							1	03	02	2.02	05	
										-	Pembangunan Sumur Jaringan Irigasi Air Tanah	Jumlah Sumur Jaringan Irigasi Air Tanah yang Dibangun							1	03	02	2.02	06	
										-	Pembangunan Jaringan Irigasi Air Tanah	Jumlah Jaringan Irigasi Air Tanah yang Dibangun							1	03	02	2.02	07	
										-	Peningkatan Jaringan Irigasi Permukaan	Jumlah Jaringan Irigasi Permukaan yang Ditingkatkan							1	03	02	2.02	08	
										-	Peningkatan Bendung Irigasi	Jumlah Bendung Irigasi yang Ditingkatkan							1	03	02	2.02	09	
										-	Peningkatan Jaringan Irigasi Rawa	Jumlah Jaringan Irigasi Rawa yang Ditingkatkan							1	03	02	2.02	10	
										-	Peningkatan Jaringan Irigasi Tambak	Jumlah Jaringan Irigasi Tambak yang Ditingkatkan							1	03	02	2.02	11	
										-	Peningkatan Sumur Jaringan Irigasi Air Tanah	Jumlah Sumur Jaringan Irigasi Air Tanah yang Ditingkatkan							1	03	02	2.02	12	
										-	Peningkatan Jaringan Irigasi Air Tanah	Jumlah Jaringan Irigasi Air Tanah yang Ditingkatkan							1	03	02	2.02	13	
										-														
1	03	01	24	26			Rehabilitasi/Pemeliharaan dan Pendayagunaan Sumber Daya Air dan Jaringan Pengairan Lainnya	Jumlah Rehabilitasi/Pemeliharaan dan Pendayagunaan Sumber Daya Air dan Jaringan Pengairan Lainnya	1.719.350.000	1.619.350.000			**Pengelolaan SDA dan Bangunan Pengaman Pantai pada Wilayah Sungai (WS) dalam 1 (Satu) Daerah Kabupaten/Kota**	Jumlah pengaman wilayah sungai yang direhabilitasi											
										-	Rehabilitasi Bendungan	Jumlah Bendungan yang direhabilitasi							1	03	02	2.01	20	
										-	Rehabilitasi Embung dan Penampungan Air Lainnya	Jumlah Embung dan Penampungan Air Lainnya yang direhabilitasi							1	03	02	2.01	21	
										-	Rehabilitasi Unit Air Baku	Jumlah Unit Air Baku yang direhabilitasi							1	03	02	2.01	23	
										-	Rehabilitasi Tanggul Sungai	Jumlah Tanggul Sungai yang direhabilitasi							1	03	02	2.01	24	
										-	Rehabilitasi Bangunan Perkuatan Tebing	Jumlah Bangunan Perkuatan Tebing yang direhabilitasi							1	03	02	2.01	25	
										170.000.000	Rehabilitasi Pintu Air/Bendung Pengendali Banjir	Jumlah Pintu Air/Bendung Pengendali Banjir yang direhabilitasi							1	03	02	2.01	26	
										-	Rehabilitasi Kanal Banjir	Jumlah Kanal Banjir yang direhabilitasi							1	03	02	2.01	27	
										-	Rehabilitasi Stasiun Pompa Banjir	Jumlah Stasiun Pompa Banjir yang direhabilitasi							1	03	02	2.01	28	
										-	Rehabilitasi Polder/Kolam Retensi	Jumlah Polder/Kolam Retensi yang direhabilitasi							1	03	02	2.01	29	
										-	Rehabilitasi Bangunan Sabo	Jumlah Bangunan Sabo yang direhabilitasi							1	03	02	2.01	30	
										-	Rehabilitasi *Check Dam*	Jumlah *Check Dam* yang direhabilitasi							1	03	02	2.01	31	
										-	Operasi dan Pemeliharaan Bendungan	Jumlah Bendungan yang Dipelihara							1	03	02	2.01	48	

PERMENDAGRI 13/RPJMD/RENSTRA/RKPD/RENJA									PERMENDAGRI 90 TAHUN 2019															
KODE					URUSAN	BIDANG URUSAN	PROGRAM/KEGIATAN	INDIKATOR	ANGGARAN 2021	ANGGARAN 2021	SUB KEGIATAN	INDIKATOR SUB KEGIATAN	KEGIATAN	INDIKATOR KEGIATAN	PROGRAM	INDIKATOR PROGRAM	BIDANG URUSAN	URUSAN	KODE					
											- Operasi dan Pemeliharaan Embung dan Penampung Air Lainnya	Jumlah Embung dan Penampung Air Lainnya yang Dipelihara							1	03	02	2.01	49	
											- Operasi dan Pemeliharaan Sumur Air Tanah untuk Air Baku	Jumlah Sumur Air Tanah untuk Air Baku yang Dipelihara							1	03	02	2.01	50	
											- Operasi dan Pemeliharaan Embung Air Baku	Jumlah Embung Air Baku yang Dipelihara							1	03	02	2.01	51	
											- Operasi dan Pemeliharaan Unit Air Baku	Jumlah Unit Air Baku yang Dipelihara							1	03	02	2.01	52	
											- Operasi dan Pemeliharaan Tanggul dan Tebing Sungai	Jumlah Tanggul dan Tebing Sungai yang Dipelihara							1	03	02	2.01	53	
											- Operasi dan Pemeliharaan Kanal Banjir	Jumlah Kanal Banjir yang Dipelihara							1	03	02	2.01	54	
											- Operasi dan Pemeliharaan Stasiun Pompa Banjir	Jumlah Stasiun Pompa Banjir yang Dipelihara							1	03	02	2.01	55	
											- Operasi dan Pemeliharaan Polder/Kolam Retensi	Jumlah Polder/Kolam Retensi yang Dipelihara							1	03	02	2.01	56	
											- Operasi dan Pemeliharaan Bangunan Sabo	Jumlah Bangunan Sabo yang Dipelihara							1	03	02	2.01	57	
											- Operasi dan Pemeliharaan *Check Dam*	Jumlah *Check Dam* yang Dipelihara							1	03	02	2.01	58	
											- Pengelolaan Hidrologi dan Kualitas Air WS Kewenangan Kabupaten/Kota	Jumlah Hidrologi dan Kualitas Air WS Kewenangan Kabupaten/Kota yang dikelola							1	03	02	2.01	60	
											- Pembinaan dan Pemberdayaan Kelembagaan Pengelolaan SDA Kewenangan Kabupaten/Kota	Jumlah Kelembagaan Pengelolaan SDA Kewenangan Kabupaten/Kota yang dibina dan diberdayakan							1	03	02	2.01	61	
											- Evaluasi dan Rekomendasi Teknis (Rekomtek) Pemanfaatan SDA WS Kewenangan Kabupaten/Kota	Jumlah Pemanfaatan SDA WS Kewenangan Kabupaten/Kota yang dievaluasi dan di Rekomendasi Teknis (Rekomtek)							1	03	02	2.01	62	
											- Koordinasi dan Sinkronisasi Peningkatan Kapasitas Kelembagaan Pengelolaan SDA Kewenangan Kabupaten/Kota	Jumlah Peningkatan Kapasitas Kelembagaan Pengelolaan SDA Kewenangan Kabupaten/Kota yang dikoordinasi dan Sinkronisasi							1	03	02	2.01	63	
													Pengembangan dan Pengelolaan Sistem Irigasi Primer dan Sekunder pada Daerah Irigasi yang Luasnya dibawah 1000 Ha dalam 1 (Satu) Daerah Kabupaten/Kota	Jumlah jaringan irigasi yang direhabilitasi										
										1.449.350.000	Rehabilitasi Jaringan Irigasi Permukaan	Jumlah Jaringan Irigasi Permukaan yang direhabilitasi							1	03	02	2.02	14	
											- Rehabilitasi Bendung Irigasi	Jumlah Bendung Irigasi yang direhabilitasi							1	03	02	2.02	15	
											- Rehabilitasi Jaringan Irigasi Rawa	Jumlah Jaringan Irigasi Rawa yang direhabilitasi							1	03	02	2.02	16	
											- Rehabilitasi Jaringan Irigasi Tambak	Jumlah Jaringan Irigasi Tambak yang direhabilitasi							1	03	02	2.02	17	
											- Rehabilitasi Sumur Jaringan Irigasi Air Tanah	Jumlah Sumur Jaringan Irigasi Air Tanah yang direhabilitasi							1	03	02	2.02	18	
											- Rehabilitasi Jaringan Irigasi Air Tanah	Jumlah Jaringan Irigasi Air Tanah yang direhabilitasi							1	03	02	2.02	19	
											- Koordinasi, Sinkronisasi dan Pelaksanaan Konservasi Kawasan Rawa	Jumlah Konservasi Kawasan Rawa yang dikoordinasi, sinkronisasi dan dilaksanakan							1	03	02	2.02	20	
											- Operasi dan Pemeliharaan Jaringan Irigasi Permukaan	Jumlah Jaringan Irigasi Permukaan yang Dipelihara							1	03	02	2.02	21	
											- Operasi dan Pemeliharaan Bendung Irigasi	Jumlah Bendung Irigasi yang Dipelihara							1	03	02	2.02	22	
											- Operasi dan Pemeliharaan Jaringan Irigasi Rawa	Jumlah Jaringan Irigasi Rawa yang Dipelihara							1	03	02	2.02	23	
											- Operasi dan Pemeliharaan Jaringan Irigasi Tambak	Jumlah Jaringan Irigasi Tambak yang Dipelihara							1	03	02	2.02	24	
											- Operasi dan Pemeliharaan Sumur Jaringan Irigasi Air Tanah	Jumlah Sumur Jaringan Irigasi Air Tanah yang Dipelihara							bb	03	02	2.02	25	
											- Operasi dan Pemeliharaan Jaringan Irigasi Air Tanah	Jumlah Jaringan Irigasi Air Tanah yang Dipelihara							1	03	02	2.02	26	
											- Operasional Unit Pengelola Irigasi	Jumlah Unit Pengelola Irigasi							1	03	02	2.02	27	

PERMENDAGRI 13/RPJMD/RENSTRA/RKPD/RENJA										PERMENDAGRI 90 TAHUN 2019															
KODE					URUSAN	BIDANG URUSAN	PROGRAM/KEGIATAN	INDIKATOR	ANGGARAN 2021	ANGGARAN 2021	SUB KEGIATAN	INDIKATOR SUB KEGIATAN	KEGIATAN	INDIKATOR KEGIATAN	PROGRAM	INDIKATOR PROGRAM	BIDANG URUSAN	URUSAN	KODE					
											- Pengelolaan dan Pengawasan Alokasi Air Irigasi	Jumlah Alokasi Air Irigasi yang dikelola dan diawasi							1	03	02	2.02	28	
											- Koordinasi, Sinkronisasi dan Pelaksanaan Pemeliharaan Kawasan Rawa	Jumlah Kawasan Rawa yang dipelihara							1	03	02	2.02	29	
1	03	01	24	28			Operasional Pengelolaan UPT dan Pemeliharaan Jaringan Pengairan Wilayah I	Jumlah Operasional Pengelolaan UPT dan Pemeliharaan Jaringan Pengairan Wilayah I	200.000.000	200.000.000			**Pengelolaan SDA dan Bangunan Pengaman Pantai pada Wilayah Sungai (WS) dalam 1 (Satu) Daerah Kabupaten/Kota**	Jumlah bangunan pengaman wilayah sungai yang direhabilitasi											
											- Rehabilitasi Bendungan	Jumlah Bendungan yang direhabilitasi							1	03	02	2.01	20	
											- Rehabilitasi Embung dan Penampungan Air Lainnya	Jumlah Embung dan Penampungan Air Lainnya yang direhabilitasi							1	03	02	2.01	21	
											- Rehabilitasi Unit Air Baku	Jumlah Unit Air Baku yang direhabilitasi							1	03	02	2.01	23	
											- Rehabilitasi Tanggul Sungai	Jumlah Tanggul Sungai yang direhabilitasi							1	03	02	2.01	24	
											- Rehabilitasi Bangunan Perkuatan Tebing	Jumlah Bangunan Perkuatan Tebing yang direhabilitasi							1	03	02	2.01	25	
											- Rehabilitasi Pintu Air/Bendung Pengendali Banjir	Jumlah Pintu Air/Bendung Pengendali Banjir yang direhabilitasi							1	03	02	2.01	26	
											- Rehabilitasi Kanal Banjir	Jumlah Kanal Banjir yang direhabilitasi							1	03	02	2.01	27	
											- Rehabilitasi Stasiun Pompa Banjir	Jumlah Stasiun Pompa Banjir yang direhabilitasi							1	03	02	2.01	28	
											- Rehabilitasi Polder/Kolam Retensi	Jumlah Polder/Kolam Retensi yang direhabilitasi							1	03	02	2.01	29	
											- Rehabilitasi Bangunan Sabo	Jumlah Bangunan Sabo yang direhabilitasi							1	03	02	2.01	30	
											- Rehabilitasi *Check Dam*	Jumlah *Check Dam* yang direhabilitasi							1	03	02	2.01	31	
											- Operasi dan Pemeliharaan Bendungan	Jumlah Bendungan yang Dipelihara							1	03	02	2.01	48	
										200.000.000	Operasi dan Pemeliharaan Embung dan Penampung Air Lainnya	Jumlah Embung dan Penampung Air Lainnya yang Dipelihara							1	03	02	2.01	49	
											- Operasi dan Pemeliharaan Sumur Air Tanah untuk Air Baku	Jumlah Sumur Air Tanah untuk Air Baku yang Dipelihara							1	03	02	2.01	50	
											- Operasi dan Pemeliharaan Embung Air Baku	Jumlah Embung Air Baku yang Dipelihara							1	03	02	2.01	51	
											- Operasi dan Pemeliharaan Unit Air Baku	Jumlah Unit Air Baku yang Dipelihara							1	03	02	2.01	52	
											- Operasi dan Pemeliharaan Tanggul dan Tebing Sungai	Jumlah Tanggul dan Tebing Sungai yang Dipelihara							1	03	02	2.01	53	
											- Operasi dan Pemeliharaan Kanal Banjir	Jumlah Kanal Banjir yang Dipelihara							1	03	02	2.01	54	
											- Operasi dan Pemeliharaan Stasiun Pompa Banjir	Jumlah Stasiun Pompa Banjir yang Dipelihara							1	03	02	2.01	55	
											- Operasi dan Pemeliharaan Polder/Kolam Retensi	Jumlah Polder/Kolam Retensi yang Dipelihara							1	03	02	2.01	56	
											- Operasi dan Pemeliharaan Bangunan Sabo	Jumlah Bangunan Sabo yang Dipelihara							1	03	02	2.01	57	
											- Operasi dan Pemeliharaan *Check Dam*	Jumlah *Check Dam* yang Dipelihara							1	03	02	2.01	58	
											- Pengelolaan Hidrologi dan Kualitas Air WS Kewenangan Kabupaten/Kota	Jumlah Hidrologi dan Kualitas Air WS Kewenangan Kabupaten/Kota yang dikelola							1	03	02	2.01	60	
											- Pembinaan dan Pemberdayaan Kelembagaan Pengelolaan SDA Kewenangan Kabupaten/Kota	Jumlah Kelembagaan Pengelolaan SDA Kewenangan Kabupaten/Kota yang dibina dan diberdayakan							1	03	02	2.01	61	
											- Evaluasi dan Rekomendasi Teknis (Rekomtek) Pemanfaatan SDA WS Kewenangan Kabupaten/Kota	Jumlah Pemanfaatan SDA WS Kewenangan Kabupaten/Kota yang dievaluasi dan di Rekomendasi Teknis (Rekomtek)							1	03	02	2.01	62	

PERMENDAGRI 13/RPJMD/RENSTRA/RKPD/RENJA										PERMENDAGRI 90 TAHUN 2019															
KODE					URUSAN	BIDANG URUSAN	PROGRAM/KEGIATAN	INDIKATOR	ANGGARAN 2021	ANGGARAN 2021	SUB KEGIATAN	INDIKATOR SUB KEGIATAN	KEGIATAN	INDIKATOR KEGIATAN	PROGRAM	INDIKATOR PROGRAM	BIDANG URUSAN	URUSAN	KODE					
											- Koordinasi dan Sinkronisasi Peningkatan Kapasitas Kelembagaan Pengelolaan SDA Kewenangan Kabupaten/Kota	Jumlah Peningkatan Kapasitas Kelembagaan Pengelolaan SDA Kewenangan Kabupaten/Kota yang dikoordinasi dan Sinkronisasi							1	03	02	2.01	63	
													Pengembangan dan Pengelolaan Sistem Irigasi Primer dan Sekunder pada Daerah Irigasi yang Luasnya dibawah 1000 Ha dalam 1 (Satu) Daerah Kabupaten/Kota	Jumlah jaringan irigasi yang direhabilitasi										
											- Rehabilitasi Jaringan Irigasi Permukaan	Jumlah Jaringan Irigasi Permukaan yang direhabilitasi							1	03	02	2.02	14	
											- Rehabilitasi Bendung Irigasi	Jumlah Bendung Irigasi yang direhabilitasi							1	03	02	2.02	15	
											- Rehabilitasi Jaringan Irigasi Rawa	Jumlah Jaringan Irigasi Rawa yang direhabilitasi							1	03	02	2.02	16	
											- Rehabilitasi Jaringan Irigasi Tambak	Jumlah Jaringan Irigasi Tambak yang direhabilitasi							1	03	02	2.02	17	
											- Rehabilitasi Sumur Jaringan Irigasi Air Tanah	Jumlah Sumur Jaringan Irigasi Air Tanah yang direhabilitasi							1	03	02	2.02	18	
											- Rehabilitasi Jaringan Irigasi Air Tanah	Jumlah Jaringan Irigasi Air Tanah yang direhabilitasi							1	03	02	2.02	19	
											- Koordinasi, Sinkronisasi dan Pelaksanaan Konservasi Kawasan Rawa	Jumlah Konservasi Kawasan Rawa yang dikoordinasi, sinkronisasi dan dilaksanakan							1	03	02	2.02	20	
											- Operasi dan Pemeliharaan Jaringan Irigasi Permukaan	Jumlah Jaringan Irigasi Permukaan yang Dipelihara							1	03	02	2.02	21	
											- Operasi dan Pemeliharaan Bendung Irigasi	Jumlah Bendung Irigasi yang Dipelihara							1	03	02	2.02	22	
											- Operasi dan Pemeliharaan Jaringan Irigasi Rawa	Jumlah Jaringan Irigasi Rawa yang Dipelihara							1	03	02	2.02	23	
											- Operasi dan Pemeliharaan Jaringan Irigasi Tambak	Jumlah Jaringan Irigasi Tambak yang Dipelihara							1	03	02	2.02	24	
											- Operasi dan Pemeliharaan Sumur Jaringan Irigasi Air Tanah	Jumlah Sumur Jaringan Irigasi Air Tanah yang Dipelihara							bb	03	02	2.02	25	
											- Operasi dan Pemeliharaan Jaringan Irigasi Air Tanah	Jumlah Jaringan Irigasi Air Tanah yang Dipelihara							1	03	02	2.02	26	
											- Operasional Unit Pengelola Irigasi	Jumlah Unit Pengelola Irigasi							1	03	02	2.02	27	
											- Pengelolaan dan Pengawasan Alokasi Air Irigasi	Jumlah Alokasi Air Irigasi yang dikelola dan diawasi							1	03	02	2.02	28	
											- Koordinasi, Sinkronisasi dan Pelaksanaan Pemeliharaan Kawasan Rawa	Jumlah Kawasan Rawa yang dipelihara							1	03	02	2.02	29	
1	03	01	24	29			Operasional Pengelolaan UPT dan Pemeliharaan Jaringan Pengairan Wilayah II	Jumlah Operasional Pengelolaan UPT dan Pemeliharaan Jaringan Pengairan Wilayah II	200.000.000	200.000.000			**Pengelolaan SDA dan Bangunan Pengaman Pantai pada Wilayah Sungai (WS) dalam 1 (Satu) Daerah Kabupaten/Kota**	Jumlah bangunan pengaman wilayah sungai yang direhabilitasi											
											- Rehabilitasi Bendungan	Jumlah Bendungan yang direhabilitasi							1	03	02	2.01	20	
											- Rehabilitasi Embung dan Penampungan Air Lainnya	Jumlah Embung dan Penampungan Air Lainnya yang direhabilitasi							1	03	02	2.01	21	
											- Rehabilitasi Unit Air Baku	Jumlah Unit Air Baku yang direhabilitasi							1	03	02	2.01	23	
											- Rehabilitasi Tanggul Sungai	Jumlah Tanggul Sungai yang direhabilitasi							1	03	02	2.01	24	
											- Rehabilitasi Bangunan Perkuatan Tebing	Jumlah Bangunan Perkuatan Tebing yang direhabilitasi							1	03	02	2.01	25	
											- Rehabilitasi Pintu Air/Bendung Pengendali Banjir	Jumlah Pintu Air/Bendung Pengendali Banjir yang direhabilitasi							1	03	02	2.01	26	
											- Rehabilitasi Kanal Banjir	Jumlah Kanal Banjir yang direhabilitasi							1	03	02	2.01	27	
											- Rehabilitasi Stasiun Pompa Banjir	Jumlah Stasiun Pompa Banjir yang direhabilitasi							1	03	02	2.01	28	
											- Rehabilitasi Polder/Kolam Retensi	Jumlah Polder/Kolam Retensi yang direhabilitasi							1	03	02	2.01	29	

PERMENDAGRI 13/RPJMD/RENSTRA/RKPD/RENJA									PERMENDAGRI 90 TAHUN 2019																
KODE					URUSAN	BIDANG URUSAN	PROGRAM/KEGIATAN	INDIKATOR	ANGGARAN 2021	ANGGARAN 2021	SUB KEGIATAN	INDIKATOR SUB KEGIATAN	KEGIATAN	INDIKATOR KEGIATAN	PROGRAM	INDIKATOR PROGRAM	BIDANG URUSAN	URUSAN	KODE					
										-	Rehabilitasi Bangunan Sabo	Jumlah Bangunan Sabo yang direhabilitasi							1	03	02	2.01	30	
										-	Rehabilitasi *Check Dam*	Jumlah *Check Dam* yang direhabilitasi							1	03	02	2.01	31	
										-	Operasi dan Pemeliharaan Bendungan	Jumlah Bendungan yang Dipelihara							1	03	02	2.01	48	
										200.000.000	Operasi dan Pemeliharaan Embung dan Penampung Air Lainnya	Jumlah Embung dan Penampung Air Lainnya yang Dipelihara							1	03	02	2.01	49	
										-	Operasi dan Pemeliharaan Sumur Air Tanah untuk Air Baku	Jumlah Sumur Air Tanah untuk Air Baku yang Dipelihara							1	03	02	2.01	50	
										-	Operasi dan Pemeliharaan Embung Air Baku	Jumlah Embung Air Baku yang Dipelihara							1	03	02	2.01	51	
										-	Operasi dan Pemeliharaan Unit Air Baku	Jumlah Unit Air Baku yang Dipelihara							1	03	02	2.01	52	
										-	Operasi dan Pemeliharaan Tanggul dan Tebing Sungai	Jumlah Tanggul dan Tebing Sungai yang Dipelihara							1	03	02	2.01	53	
										-	Operasi dan Pemeliharaan Kanal Banjir	Jumlah Kanal Banjir yang Dipelihara							1	03	02	2.01	54	
										-	Operasi dan Pemeliharaan Stasiun Pompa Banjir	Jumlah Stasiun Pompa Banjir yang Dipelihara							1	03	02	2.01	55	
										-	Operasi dan Pemeliharaan Polder/Kolam Retensi	Jumlah Polder/Kolam Retensi yang Dipelihara							1	03	02	2.01	56	
										-	Operasi dan Pemeliharaan Bangunan Sabo	Jumlah Bangunan Sabo yang Dipelihara							1	03	02	2.01	57	
										-	Operasi dan Pemeliharaan *Check Dam*	Jumlah *Check Dam* yang Dipelihara							1	03	02	2.01	58	
										-	Pengelolaan Hidrologi dan Kualitas Air WS Kewenangan Kabupaten/Kota	Jumlah Hidrologi dan Kualitas Air WS Kewenangan Kabupaten/Kota yang dikelola							1	03	02	2.01	60	
										-	Pembinaan dan Pemberdayaan Kelembagaan Pengelolaan SDA Kewenangan Kabupaten/Kota	Jumlah Kelembagaan Pengelolaan SDA Kewenangan Kabupaten/Kota yang dibina dan diberdayakan							1	03	02	2.01	61	
										-	Evaluasi dan Rekomendasi Teknis (Rekomtek) Pemanfaatan SDA WS Kewenangan Kabupaten/Kota	Jumlah Pemanfaatan SDA WS Kewenangan Kabupaten/Kota yang dievaluasi dan di Rekomendasi Teknis (Rekomtek)							1	03	02	2.01	62	
										-	Koordinasi dan Sinkronisasi Peningkatan Kapasitas Kelembagaan Pengelolaan SDA Kewenangan Kabupaten/Kota	Jumlah Peningkatan Kapasitas Kelembagaan Pengelolaan SDA Kewenangan Kabupaten/Kota yang dikoordinasi dan Sinkronisasi							1	03	02	2.01	63	
													Pengembangan dan Pengelolaan Sistem Irigasi Primer dan Sekunder pada Daerah Irigasi yang Luasnya dibawah 1000 Ha dalam 1 (Satu) Daerah Kabupaten/Kota	Jumlah jaringan irigasi yang direhabilitasi											
										-	Rehabilitasi Jaringan Irigasi Permukaan	Jumlah Jaringan Irigasi Permukaan yang direhabilitasi							1	03	02	2.02	14	
										-	Rehabilitasi Bendung Irigasi	Jumlah Bendung Irigasi yang direhabilitasi							1	03	02	2.02	15	
										-	Rehabilitasi Jaringan Irigasi Rawa	Jumlah Jaringan Irigasi Rawa yang direhabilitasi							1	03	02	2.02	16	
										-	Rehabilitasi Jaringan Irigasi Tambak	Jumlah Jaringan Irigasi Tambak yang direhabilitasi							1	03	02	2.02	17	
										-	Rehabilitasi Sumur Jaringan Irigasi Air Tanah	Jumlah Sumur Jaringan Irigasi Air Tanah yang direhabilitasi							1	03	02	2.02	18	
										-	Rehabilitasi Jaringan Irigasi Air Tanah	Jumlah Jaringan Irigasi Air Tanah yang direhabilitasi							1	03	02	2.02	19	
										-	Koordinasi, Sinkronisasi dan Pelaksanaan Konservasi Kawasan Rawa	Jumlah Konservasi Kawasan Rawa yang dikoordinasi, sinkronisasi dan dilaksanakan							1	03	02	2.02	20	
										-	Operasi dan Pemeliharaan Jaringan Irigasi Permukaan	Jumlah Jaringan Irigasi Permukaan yang Dipelihara							1	03	02	2.02	21	
										-	Operasi dan Pemeliharaan Bendung Irigasi	Jumlah Bendung Irigasi yang Dipelihara							1	03	02	2.02	22	
										-	Operasi dan Pemeliharaan Jaringan Irigasi Rawa	Jumlah Jaringan Irigasi Rawa yang Dipelihara							1	03	02	2.02	23	

PERMENDAGRI 13/RPJMD/RENSTRA/RKPD/RENJA										PERMENDAGRI 90 TAHUN 2019															
KODE					URUSAN	BIDANG URUSAN	PROGRAM/KEGIATAN	INDIKATOR	ANGGARAN 2021	ANGGARAN 2021	SUB KEGIATAN	INDIKATOR SUB KEGIATAN	KEGIATAN	INDIKATOR KEGIATAN	PROGRAM	INDIKATOR PROGRAM	BIDANG URUSAN	URUSAN	KODE					
											- Operasi dan Pemeliharaan Jaringan Irigasi Tambak	Jumlah Jaringan Irigasi Tambak yang Dipelihara							1	03	02	2.02	24	
											- Operasi dan Pemeliharaan Sumur Jaringan Irigasi Air Tanah	Jumlah Sumur Jaringan Irigasi Air Tanah yang Dipelihara							bb	03	02	2.02	25	
											- Operasi dan Pemeliharaan Jaringan Irigasi Air Tanah	Jumlah Jaringan Irigasi Air Tanah yang Dipelihara							1	03	02	2.02	26	
											- Operasional Unit Pengelola Irigasi	Jumlah Unit Pengelola Irigasi							1	03	02	2.02	27	
											- Pengelolaan dan Pengawasan Alokasi Air Irigasi	Jumlah Alokasi Air Irigasi yang dikelola dan diawasi							1	03	02	2.02	28	
											- Koordinasi, Sinkronisasi dan Pelaksanaan Pemeliharaan Kawasan Rawa	Jumlah Kawasan Rawa yang dipelihara							1	03	02	2.02	29	
1	03	1.03.01	24	30			Pembangunan dan Pengelolaan Sumber Daya Air dan Jaringan Pengairan Lainnya (DBHCHT)		2.385.000.000	2.485.000.000			**Pengelolaan SDA dan Bangunan Pengaman Pantai pada Wilayah Sungai (WS) dalam 1 (Satu) Daerah Kabupaten/Kota**	Jumlah bangunan pengaman wilayah sungai yang dibangun										
										200.000.000	Penyusunan Rencana Teknis dan Dokumen Lingkungan Hidup untuk Konstruksi Bendungan, Embung, dan Bangunan Penampung Air Lainnya	Jumlah Rencana Teknis dan Dokumen Lingkungan Hidup untuk Konstruksi Bendungan, Embung, dan Bangunan Penampung Air Lainnya							1	03	02	2.01	01	
											- Penyusunan Rencana Teknis dan Dokumen Lingkungan Hidup untuk Konstruksi Air Tanah dan Air Baku	Jumlah Rencana Teknis dan Dokumen Lingkungan Hidup untuk Konstruksi Air Tanah dan Air Baku							1	03	02	2.01	02	
											- Penyusunan Rencana Teknis dan Dokumen Lingkungan Hidup Untuk Konstruksi Pengendali Banjir, Lahar, Drainase Utama Perkotaan dan Pengaman Pantai	Jumlah Rencana Teknis dan Dokumen Lingkungan Hidup Untuk Konstruksi Pengendali Banjir, Lahar, Drainase Utama Perkotaan dan Pengaman Pantai							1	03	02	2.01	03	
											- Penyusunan Pola dan Rencana Pengelolaan SDA WS Kewenangan Kabupaten/Kota	Jumlah Pola dan Rencana Pengelolaan SDA WS Kewenangan Kabupaten/Kota							1	03	02	2.01	04	
											- Pembangunan Bendungan	Jumlah Bendungan yang Dibangun							1	03	02	2.01	05	
											- Pembangunan Embung dan Penampung Air Lainnya	Jumlah Embung dan Penampung Air Lainnya yang Dibangun							1	03	02	2.01	06	
											- Pembangunan Unit Air Baku	Jumlah Unit Air Baku yang Dibangun							1	03	02	2.01	08	
											- Pembangunan Tanggul Sungai	Jumlah Tanggul Sungai yang Dibangun							1	03	02	2.01	09	
											- Pembangunan Bangunan Perkuatan Tebing	Jumlah Bangunan Perkuatan Tebing yang Dibangun							1	03	02	2.01	10	
											- Pembangunan Pintu Air/Bendung Pengendali Banjir	Jumlah Pintu Air/Bendung Pengendali Banjir yang Dibangun							1	03	02	2.01	11	
											- Pembangunan Kanal Banjir	Jumlah Kanal Banjir yang Dibangun							1	03	02	2.01	12	
											- Pembangunan Stasiun Pompa Banjir	Jumlah Stasiun Pompa Banjir yang Dibangun							1	03	02	2.01	13	
											- Pembangunan Polder/Kolam Retensi	Jumlah Polder/Kolam Retensi yang Dibangun							1	03	02	2.01	14	
											- Pembangunan Bangunan Sabo	Jumlah Bangunan Sabo yang Dibangun							1	03	02	2.01	15	
											- Pembangunan *Check Dam*	Jumlah *Check Dam* yang Dibangun							1	03	02	2.01	16	
											- Pembangunan *Flood Forecasting And Warning System* (FFWS)	Jumlah *Flood Forecasting And Warning System* (FFWS) yang Dibangun							1	03	02	2.01	19	
											- Peningkatan Tanggul Sungai	Jumlah Tanggul Sungai yang Ditingkatkan							1	03	02	2.01	34	
											- Peningkatan Bangunan Perkuatan Tebing	Jumlah Bangunan Perkuatan Tebing yang Ditingkatkan							1	03	02	2.01	35	
											- Peningkatan Pintu Air/Bendung Pengendali Banjir	Jumlah Pintu Air/Bendung Pengendali Banjir yang Ditingkatkan							1	03	02	2.01	36	

PERMENDAGRI 13/RPJMD/RENSTRA/RKPD/RENJA										PERMENDAGRI 90 TAHUN 2019															
KODE					URUSAN	BIDANG URUSAN	PROGRAM/KEGIATAN	INDIKATOR	ANGGARAN 2021	ANGGARAN 2021	SUB KEGIATAN	INDIKATOR SUB KEGIATAN	KEGIATAN	INDIKATOR KEGIATAN	PROGRAM	INDIKATOR PROGRAM	BIDANG URUSAN	URUSAN	KODE					
										-	Peningkatan Kanal Banjir	Jumlah Kanal Banjir yang Ditingkatkan							1	03	02	2.01	37	
										-	Peningkatan Stasiun Pompa Banjir	Jumlah Stasiun Pompa Banjir yang Ditingkatkan							1	03	02	2.01	38	
										-	Peningkatan Polder/Kolam Retensi	Jumlah Polder/Kolam Retensi yang Ditingkatkan							1	03	02	2.01	39	
										-	Peningkatan Bangunan Sabo	Jumlah Bangunan Sabo yang Ditingkatkan							1	03	02	2.01	40	
										-	Peningkatan *Check Dam*	Jumlah *Check Dam* yang Ditingkatkan							1	03	02	2.01	41	
										-	Peningkatan *Flood Forecasting And Warning System* (FFWS)	Jumlah *Flood Forecasting And Warning System* (FFWS) yang Ditingkatkan							1	03	02	2.01	44	
										-	Normalisasi/Restorasi/Pemeliharaan Sungai	Jumlah Sungai yang Dinormalisasi/Restorasi/Pelihara							1	03	02	2.01	46	
										-	Pembangunan Infrastruktur untuk Perlindungan dan Pemeliharaan Mata Air	Jumlah Infrastruktur untuk Perlindungan dan Pemeliharaan Mata Air yang Dibangun							1	03	02	2.01	47	
													Pengembangan dan Pengelolaan Sistem Irigasi Primer dan Sekunder pada Daerah Irigasi yang Luasnya dibawah 1000 Ha dalam 1 (Satu) Daerah Kabupaten/Kota	Jumlah jaringan irigasi yg dibangun											
										-	Penyusunan Rencana Teknis dan Dokumen Lingkungan Hidup untuk Konstruksi Irigasi dan Rawa	Jumlah Rencana Teknis dan Dokumen Lingkungan Hidup untuk Konstruksi Irigasi dan Rawa							1	03	02	2.02	01	
										-	Pembangunan Jaringan Irigasi Permukaan	Jumlah Jaringan Irigasi Permukaan yang Dibangun							1	03	02	2.02	02	
										-	Pembangunan Bendung Irigasi	Jumlah Bendung Irigasi yang Dibangun							1	03	02	2.02	03	
										-	Pembangunan Jaringan Irigasi Rawa	Jumlah Jaringan Irigasi Rawa yang Dibangun							1	03	02	2.02	04	
										-	Pembangunan Jaringan Irigasi Tambak	Jumlah Jaringan Irigasi Tambak yang Dibangun							1	03	02	2.02	05	
										-	Pembangunan Sumur Jaringan Irigasi Air Tanah	Jumlah Sumur Jaringan Irigasi Air Tanah yang Dibangun							1	03	02	2.02	06	
										-	Pembangunan Jaringan Irigasi Air Tanah	Jumlah Jaringan Irigasi Air Tanah yang Dibangun							1	03	02	2.02	07	
										2.285.000.000	Peningkatan Jaringan Irigasi Permukaan	Jumlah Jaringan Irigasi Permukaan yang Ditingkatkan							1	03	02	2.02	08	
										-	Peningkatan Bendung Irigasi	Jumlah Bendung Irigasi yang Ditingkatkan							1	03	02	2.02	09	
										-	Peningkatan Jaringan Irigasi Rawa	Jumlah Jaringan Irigasi Rawa yang Ditingkatkan							1	03	02	2.02	10	
										-	Peningkatan Jaringan Irigasi Tambak	Jumlah Jaringan Irigasi Tambak yang Ditingkatkan							1	03	02	2.02	11	
										-	Peningkatan Sumur Jaringan Irigasi Air Tanah	Jumlah Sumur Jaringan Irigasi Air Tanah yang Ditingkatkan							1	03	02	2.02	12	
										-	Peningkatan Jaringan Irigasi Air Tanah	Jumlah Jaringan Irigasi Air Tanah yang Ditingkatkan							1	03	02	2.02	13	
1	03	24	31				Rehabilitasi/Pemeliharaan dan Pendayagunaan Sumber Daya Air dan Jaringan Pengairan Lainnya (DBHCHT)		2.871.035.000	2.771.035.000			**Pengelolaan SDA dan Bangunan Pengaman Pantai pada Wilayah Sungai (WS) dalam 1 (Satu) Daerah Kabupaten/Kota**	Jumlah bangunan pengaman wilayah sungai yang direhabilitasi											
										-	Rehabilitasi Bendungan	Jumlah Bendungan yang direhabilitasi							1	03	02	2.01	20	
										-	Rehabilitasi Embung dan Penampungan Air Lainnya	Jumlah Embung dan Penampungan Air Lainnya yang direhabilitasi							1	03	02	2.01	21	
										-	Rehabilitasi Unit Air Baku	Jumlah Unit Air Baku yang direhabilitasi							1	03	02	2.01	23	
										-	Rehabilitasi Tanggul Sungai	Jumlah Tanggul Sungai yang direhabilitasi							1	03	02	2.01	24	
										-	Rehabilitasi Bangunan Perkuatan Tebing	Jumlah Bangunan Perkuatan Tebing yang direhabilitasi							1	03	02	2.01	25	

PERMENDAGRI 13/RPJMD/RENSTRA/RKPD/RENJA									PERMENDAGRI 90 TAHUN 2019															
KODE					URUSAN	BIDANG URUSAN	PROGRAM/KEGIATAN	INDIKATOR	ANGGARAN 2021	ANGGARAN 2021	SUB KEGIATAN	INDIKATOR SUB KEGIATAN	KEGIATAN	INDIKATOR KEGIATAN	PROGRAM	INDIKATOR PROGRAM	BIDANG URUSAN	URUSAN	KODE					
										-	Rehabilitasi Pintu Air/Bendung Pengendali Banjir	Jumlah Pintu Air/Bendung Pengendali Banjir yang direhabilitasi							1	03	02	2.01	26	
										-	Rehabilitasi Kanal Banjir	Jumlah Kanal Banjir yang direhabilitasi							1	03	02	2.01	27	
										-	Rehabilitasi Stasiun Pompa Banjir	Jumlah Stasiun Pompa Banjir yang direhabilitasi							1	03	02	2.01	28	
										-	Rehabilitasi Polder/Kolam Retensi	Jumlah Polder/Kolam Retensi yang direhabilitasi							1	03	02	2.01	29	
										-	Rehabilitasi Bangunan Sabo	Jumlah Bangunan Sabo yang direhabilitasi							1	03	02	2.01	30	
										-	Rehabilitasi *Check Dam*	Jumlah *Check Dam* yang direhabilitasi							1	03	02	2.01	31	
										-	Operasi dan Pemeliharaan Bendungan	Jumlah Bendungan yang Dipelihara							1	03	02	2.01	48	
										-	Operasi dan Pemeliharaan Embung dan Penampung Air Lainnya	Jumlah Embung dan Penampung Air Lainnya yang Dipelihara							1	03	02	2.01	49	
										-	Operasi dan Pemeliharaan Sumur Air Tanah untuk Air Baku	Jumlah Sumur Air Tanah untuk Air Baku yang Dipelihara							1	03	02	2.01	50	
										-	Operasi dan Pemeliharaan Embung Air Baku	Jumlah Embung Air Baku yang Dipelihara							1	03	02	2.01	51	
										-	Operasi dan Pemeliharaan Unit Air Baku	Jumlah Unit Air Baku yang Dipelihara							1	03	02	2.01	52	
										-	Operasi dan Pemeliharaan Tanggul dan Tebing Sungai	Jumlah Tanggul dan Tebing Sungai yang Dipelihara							1	03	02	2.01	53	
										-	Operasi dan Pemeliharaan Kanal Banjir	Jumlah Kanal Banjir yang Dipelihara							1	03	02	2.01	54	
										-	Operasi dan Pemeliharaan Stasiun Pompa Banjir	Jumlah Stasiun Pompa Banjir yang Dipelihara							1	03	02	2.01	55	
										-	Operasi dan Pemeliharaan Polder/Kolam Retensi	Jumlah Polder/Kolam Retensi yang Dipelihara							1	03	02	2.01	56	
										-	Operasi dan Pemeliharaan Bangunan Sabo	Jumlah Bangunan Sabo yang Dipelihara							1	03	02	2.01	57	
										-	Operasi dan Pemeliharaan *Check Dam*	Jumlah *Check Dam* yang Dipelihara							1	03	02	2.01	58	
										-	Pengelolaan Hidrologi dan Kualitas Air WS Kewenangan Kabupaten/Kota	Jumlah Hidrologi dan Kualitas Air WS Kewenangan Kabupaten/Kota yang dikelola							1	03	02	2.01	60	
										-	Pembinaan dan Pemberdayaan Kelembagaan Pengelolaan SDA Kewenangan Kabupaten/Kota	Jumlah Kelembagaan Pengelolaan SDA Kewenangan Kabupaten/Kota yang dibina dan diberdayakan							1	03	02	2.01	61	
										-	Evaluasi dan Rekomendasi Teknis (Rekomtek) Pemanfaatan SDA WS Kewenangan Kabupaten/Kota	Jumlah Pemanfaatan SDA WS Kewenangan Kabupaten/Kota yang dievaluasi dan di Rekomendasi Teknis (Rekomtek)							1	03	02	2.01	62	
										-	Koordinasi dan Sinkronisasi Peningkatan Kapasitas Kelembagaan Pengelolaan SDA Kewenangan Kabupaten/Kota	Jumlah Peningkatan Kapasitas Kelembagaan Pengelolaan SDA Kewenangan Kabupaten/Kota yang dikoordinasi dan Sinkronisasi							1	03	02	2.01	63	
													Pengembangan dan Pengelolaan Sistem Irigasi Primer dan Sekunder pada Daerah Irigasi yang Luasnya dibawah 1000 Ha dalam 1 (Satu) Daerah Kabupaten/Kota	Jumlah irigasi yang direhabilitasi										
										2.771.035.000	Rehabilitasi Jaringan Irigasi Permukaan	Jumlah Jaringan Irigasi Permukaan yang direhabilitasi							1	03	02	2.02	14	
										-	Rehabilitasi Bendung Irigasi	Jumlah Bendung Irigasi yang direhabilitasi							1	03	02	2.02	15	
										-	Rehabilitasi Jaringan Irigasi Rawa	Jumlah Jaringan Irigasi Rawa yang direhabilitasi							1	03	02	2.02	16	
										-	Rehabilitasi Jaringan Irigasi Tambak	Jumlah Jaringan Irigasi Tambak yang direhabilitasi							1	03	02	2.02	17	
										-	Rehabilitasi Sumur Jaringan Irigasi Air Tanah	Jumlah Sumur Jaringan Irigasi Air Tanah yang direhabilitasi							1	03	02	2.02	18	
										-	Rehabilitasi Jaringan Irigasi Air Tanah	Jumlah Jaringan Irigasi Air Tanah yang direhabilitasi							1	03	02	2.02	19	

PERMENDAGRI 13/RPJMD/RENSTRA/RKPD/RENJA										PERMENDAGRI 90 TAHUN 2019															
KODE					URUSAN	BIDANG URUSAN	PROGRAM/KEGIATAN	INDIKATOR	ANGGARAN 2021	ANGGARAN 2021	SUB KEGIATAN	INDIKATOR SUB KEGIATAN	KEGIATAN	INDIKATOR KEGIATAN	PROGRAM	INDIKATOR PROGRAM	BIDANG URUSAN	URUSAN	KODE					
											- Koordinasi, Sinkronisasi dan Pelaksanaan Konservasi Kawasan Rawa	Jumlah Konservasi Kawasan Rawa yang dikoordinasi, sinkronisasi dan dilaksanakan							1	03	02	2.02	20	
											- Operasi dan Pemeliharaan Jaringan Irigasi Permukaan	Jumlah Jaringan Irigasi Permukaan yang Dipelihara							1	03	02	2.02	21	
											- Operasi dan Pemeliharaan Bendung Irigasi	Jumlah Bendung Irigasi yang Dipelihara							1	03	02	2.02	22	
											- Operasi dan Pemeliharaan Jaringan Irigasi Rawa	Jumlah Jaringan Irigasi Rawa yang Dipelihara							1	03	02	2.02	23	
											- Operasi dan Pemeliharaan Jaringan Irigasi Tambak	Jumlah Jaringan Irigasi Tambak yang Dipelihara							1	03	02	2.02	24	
											- Operasi dan Pemeliharaan Sumur Jaringan Irigasi Air Tanah	Jumlah Sumur Jaringan Irigasi Air Tanah yang Dipelihara							bb	03	02	2.02	25	
											- Operasi dan Pemeliharaan Jaringan Irigasi Air Tanah	Jumlah Jaringan Irigasi Air Tanah yang Dipelihara							1	03	02	2.02	26	
											- Operasional Unit Pengelola Irigasi	Jumlah Unit Pengelola Irigasi							1	03	02	2.02	27	
											- Pengelolaan dan Pengawasan Alokasi Air Irigasi	Jumlah Alokasi Air Irigasi yang dikelola dan diawasi							1	03	02	2.02	28	
											- Koordinasi, Sinkronisasi dan Pelaksanaan Pemeliharaan Kawasan Rawa	Jumlah Kawasan Rawa yang dipelihara							1	03	02	2.02	29	
1	03	01	35				**Program Pembangunan/ Rehabilitasi/ Pemeliharaan Jalan dan Jembatan**	**Prosentase panjang jalan kabupaten dalam kondisi mantap**	34.896.344.000	48.725.081.000					**PROGRAM PENYELENGGARAAN JALAN**	**PERSENTASE JALAN KABUPATEN DALAM KONDISI MANTAP**	**URUSAN PEMERINTAHAN WAJIB YANG BERKAITAN DENGAN PELAYANAN DASAR**	**URUSAN PEMERINTAHAN BIDANG PEKERJAAN UMUM DAN PENATAAN RUANG**						
								Persentase jumlah jembatan kabupaten dalam kondisi mantap								Persentase jumlah jembatan kabupaten dalam kondisi mantap							
1	03	01	35	01			Pembangunan/ Rehabilitasi/ Pemeliharaan Jalan dan Bangunan Pelengkap	Jumlah Pembangunan/ Rehabilitasi/ Pemeliharaan Jalan dan Bangunan Pelengkap	10.046.344.000	23.875.081.000			**Penyelenggaraan Jalan Kabupaten/Kota**	Jumlah Pembangunan/ Rehabilitasi/ Pemeliharaan Jalan dan Bangunan Pelengkap												
										3.838.737.000	Penyusunan Rencana, Kebijakan, Strategi dan Teknis Sistem Pengembangan Jalan	Jumlah Rencana, Kebijakan, Strategi dan Teknis Sistem Pengembangan Jalan			Program peningkatan sarana dan prasarana kebinamargaan	PROGRAM PANJANG JALAN KABUPATEN DAN JEMBATAN DALAM KONDISI MANTAP	**URUSAN PEMERINTAHAN WAJIB YANG BERKAITAN DENGAN PELAYANAN DASAR**	**URUSAN PEMERINTAHAN BIDANG PEKERJAAN UMUM DAN PENATAAN RUANG**	1	03	10	2.01	01	
										10.390.000.000	Pembebasan Lahan/Tanah Untuk Penyelenggaraan Jalan	Jumlah Pembebasan Lahan/Tanah Untuk Penyelenggaraan Jalan							1	03	10	2.01	02	
											- Pengelolaan Leger Jalan	Jumlah Leger Jalan yang Dikelola							1	03	10	2.01	03	
											- Survey Kondisi Jalan/Jembatan	Jumlah Kondisi Jalan/Jembatan yang disurvey							1	03	10	2.01	04	
											- Pembangunan Jalan	Jumlah Jalan yang dibangun							1	03	10	2.01	05	
											- Pelebaran Jalan Menuju Standar	Jumlah Jalan Menuju Standar yang Dilebarkan							1	03	10	2.01	06	
											- Pelebaran Jalan Menambah Lajur	Jumlah Jalan Menambah Lajur yang Dilebarkan							1	03	10	2.01	07	
										6.846.344.000	Rekonstruksi Jalan	Jumlah Jalan yang Direkonstruksi							1	03	10	2.01	08	
										2.800.000.000	Rehabilitasi Jalan	Jumlah Jalan yang Direhabilitasi							1	03	10	2.01	09	
											- Pemeliharaan Berkala Jalan	Jumlah Jalan dengan Pemeliharaan Berkala							1	03	10	2.01	10	
											- Pemeliharaan Rutin Jalan	Jumlah Jalan dengan Pemeliharaan Rutin							1	03	10	2.01	11	
											- Pembangunan Underpass	Jumlah Underpass yang Dibangun							1	03	10	2.01	14	
1	03	01	35	04			Pembangunan/ Rehabilitasi/ Pemeliharaan Jembatan	Jumlah Pembangunan/ Rehabilitasi/ Pemeliharaan Jembatan	3.150.000.000	3.150.000.000															
											- Pembangunan Terowongan/Tunnel	Jumlah Terowongan/Tunnel yang Dibangun							**1**	**03**	**10**	**2.01**	**15**	

PERMENDAGRI 13/RPJMD/RENSTRA/RKPD/RENJA										PERMENDAGRI 90 TAHUN 2019															
KODE					URUSAN	BIDANG URUSAN	PROGRAM/KEGIATAN	INDIKATOR	ANGGARAN 2021	ANGGARAN 2021	SUB KEGIATAN	INDIKATOR SUB KEGIATAN	KEGIATAN	INDIKATOR KEGIATAN	PROGRAM	INDIKATOR PROGRAM	BIDANG URUSAN	URUSAN	KODE					
										2.150.000.000	Pembangunan Jembatan	Jumlah Jembatan yang Dibangun							1	03	10	2.01	12	
										-	Pembangunan *Flyover*	Jumlah *Flyover* yang Dibangun							1	03	10	2.01	13	
										-	Penggantian Jembatan	Jumlah Jembatan yang Diganti							1	03	10	2.01	16	
										-	Pelebaran Jembatan	Jumlah Jembatan yang Dilebarkan							1	03	10	2.01	17	
										1.000.000.000	Rehabilitasi Jembatan	Jumlah Jembatan yang Direhabilitasi							1	03	10	2.01	18	
										-	Pemeliharaan Rutin Jembatan	Jumlah Jembatan dengan Pemeliharaan Rutin							1	03	10	2.01	19	
										-	Pemeliharaan Berkala Jembatan	Jumlah Jembatan dengan Pemeliharaan Berkala							1	03	10	2.01	20	
1	03	01	35	07			Pembangunan/ Rehabilitasi/ Pemeliharaan Jalan dan Bangunan Pelengkap (DBHCHT)	Jumlah Pembangunan/ Rehabilitasi/ Pemeliharaan Jalan dan Bangunan Pelengkap	17.800.000.000	17.800.000.000			**Penyelenggaraan Jalan Kabupaten/Kota**	Jumlah Pembangunan/ Rehabilitasi/ Pemeliharaan Jalan dan Bangunan Pelengkap										
										200.000.000	Penyusunan Rencana, Kebijakan, Strategi dan Teknis Sistem Pengembangan Jalan	Jumlah Rencana, Kebijakan, Strategi dan Teknis Sistem Pengembangan Jalan							1	03	10	2.01	01	
										5.100.000.000	Pembebasan Lahan/Tanah Untuk Penyelenggaraan Jalan	Jumlah Pembebasan Lahan/Tanah Untuk Penyelenggaraan Jalan							1	03	10	2.01	02	
										-	Pengelolaan Leger Jalan	Jumlah Leger Jalan yang Dikelola							1	03	10	2.01	03	
										-	Survey Kondisi Jalan/Jembatan	Jumlah Kondisi Jalan/Jembatan yang disurvey							1	03	10	2.01	04	
										-	Pembangunan Jalan	Jumlah Jalan yang dibangun							1	03	10	2.01	05	
										-	Pelebaran Jalan Menuju Standar	Jumlah Jalan Menuju Standar yang Dilebarkan							1	03	10	2.01	06	
										-	Pelebaran Jalan Menambah Lajur	Jumlah Jalan Menambah Lajur yang Dilebarkan							1	03	10	2.01	07	
										11.000.000.000	Rekonstruksi Jalan	Jumlah Jalan yang Direkonstruksi							1	03	10	2.01	08	
										1.500.000.000	Rehabilitasi Jalan	Jumlah Jalan yang Direhabilitasi							1	03	10	2.01	09	
										-	Pemeliharaan Berkala Jalan	Jumlah Jalan dengan Pemeliharaan Berkala							1	03	10	2.01	10	
										-	Pemeliharaan Rutin Jalan	Jumlah Jalan dengan Pemeliharaan Rutin							1	03	10	2.01	11	
										-	Pembangunan Underpass	Jumlah Underpass yang Dibangun							1	03	10	2.01	14	
1	03	01	35	08			Pembangunan/Rehabilitasi/Pemeliharaan Jembatan (DBHCHT)	Jumlah Pembangunan/ Rehabilitasi/ Pemeliharaan Jembatan	3.900.000.000	3.900.000.000	Pembangunan Terowongan/Tunnel	Jumlah Terowongan/Tunnel yang Dibangun							**1**	**03**	**10**	**2.01**	**15**	
										-	Pembangunan Jembatan	Jumlah Jembatan yang Dibangun							1	03	10	2.01	12	
										-	Pembangunan *Flyover*	Jumlah *Flyover* yang Dibangun							1	03	10	2.01	13	
										500.000.000	Penggantian Jembatan	Jumlah Jembatan yang Diganti							1	03	10	2.01	16	
										-	Pelebaran Jembatan	Jumlah Jembatan yang Dilebarkan							1	03	10	2.01	17	
										1.500.000.000	Rehabilitasi Jembatan	Jumlah Jembatan yang Direhabilitasi							1	03	10	2.01	18	
										1.900.000.000	Pemeliharaan Rutin Jembatan	Jumlah Jembatan dengan Pemeliharaan Rutin							1	03	10	2.01	19	
										-	Pemeliharaan Berkala Jembatan	Jumlah Jembatan dengan Pemeliharaan Berkala							1	03	10	2.01	20	
1	03	01	36				**Program Pengembangan Infrastruktur di Wilayah Strategis dan Cepat Tumbuh**	**Persentase drainase dalam kondisi baik/ pembuangan aliran air tidak tersumbat**	34.500.000.000	24.110.000.000														
								Persentase penduduk berakses air minum																
								Persentase rumah tinggal bersanitasi																
1	03	01	36	01			Pembangunan/ Peningkatan Infastruktur	Jumlah Pembangunan/ Peningkatan Infastruktur	12.329.740.000	1.939.740.000					**PROGRAM PENGELOLAAN DAN PENGEMBANGAN SISTEM PENYEDIAAN AIR MINUM**	**PERSENTASE PENDUDUK BERAKSES MINUM**	**URUSAN PEMERINTAHAN WAJIB YANG BERKAITAN DENGAN PELAYANAN DASAR**	**URUSAN PEMERINTAHAN BIDANG PEKERJAAN UMUM DAN PENATAAN RUANG**						
													Pengelolaan dan Pengembangan Sistem Penyediaan Air Minum (SPAM) di Daerah Kabupaten/Kota	Jumlah SPAM yang terbangun										

PERMENDAGRI 13/RPJMD/RENSTRA/RKPD/RENJA									PERMENDAGRI 90 TAHUN 2019															
KODE					URUSAN	BIDANG URUSAN	PROGRAM/KEGIATAN	INDIKATOR	ANGGARAN 2021	ANGGARAN 2021	SUB KEGIATAN	INDIKATOR SUB KEGIATAN	KEGIATAN	INDIKATOR KEGIATAN	PROGRAM	INDIKATOR PROGRAM	BIDANG URUSAN	URUSAN	KODE					
										-	Penyusunan Rencana, Kebijakan, Strategi dan Teknis SPAM	Jumlah Rencana, Kebijakan, Strategi dan Teknis SPAM							1	03	03	2.01	01	
										-	Supervisi Pembangunan/Peningkatan/Perluasan/Perbaikan SPAM	Jumlah SPAM yang dibangun/ditingkatkan/diperluas/diperbaiki							1	03	03	2.01	02	
										-	Pembangunan SPAM di Kawasan Perdesaan dan Perkotaan	Jumlah SPAM di Kawasan Perdesaan yang Dibangun							1	03	03	2.01	04	
										-	Peningkatan SPAM di Kawasan Perdesaan/ Perkotaan	Jumlah SPAM di Kawasan Perdesaan yang Ditingkatkan							1	03	03	2.01	06	
										-	Perbaikan SPAM di Kawasan Perdesaan/ Perkotaan	Jumlah SPAM di Kawasan Perdesaan yang Diperbaiki							1	03	03	2.01	08	
															PROGRAM PENATAAN BANGUNAN GEDUNG	Persentase rumah tinggal bersanitasi								
													Penyelenggaraan Bangunan Gedung di Wilayah Daerah Kabupaten/Kota, Pemberian Izin Mendirikan Bangunan (IMB) dan Sertifikat Laik Fungsi Bangunan Gedung	Jumlah Izin Mendirikan Bangunan (IMB) dan Sertifikat Laik Fungsi Bangunan Gedung yang diberikan											
										-	Penyelenggaraan Penerbitan Ijin Mendirikan Bangunan (IMB), Sertifikat Laik Fungsi (SLF), peran Tenaga Ahli Bangunan Gedung (TABG), Pendataan Bangunan Gedung, serta Implementasi SIMBG	Jumlah Penerbitan Ijin Mendirikan Bangunan (IMB), Sertifikat Laik Fungsi (SLF), peran Tenaga Ahli Bangunan Gedung (TABG), Pendataan Bangunan Gedung, serta Implementasi SIMBG yang Diselenggara							1	03	08	2.01	01	
										450.000.000	Penyusunan Regulasi terkait Bangunan Gedung Kabupaten/Kota	Jumlah Regulasi terkait Bangunan Gedung Kabupaten/Kota							1	03	08	2.01	03	
															PROGRAM PENGEMBANGAN JASA KONSTRUKSI	**PERSENTASE TENAGA KONTRUKSI TERAMPIL**	**URUSAN PEMERINTAHAN WAJIB YANG BERKAITAN DENGAN PELAYANAN DASAR**	**URUSAN PEMERINTAHAN BIDANG PEKERJAAN UMUM DAN PENATAAN RUANG**						
													Penyelenggaraan Pelatihan Tenaga Terampil Konstruksi	Jumlah Tenaga konstruksi yang dilatih											
										0	Pelaksanaan Pelatihan Tenaga Terampil Konstruksi	Jumlah Pelatihan Tenaga Terampil Konstruksi							1	03	11	2.01	04	
													Pengelolaan dan pengembangan Sistem Drainase yang Terhubung Langsung dengan Sungai dalam Daerah Kabupaten/Kota	Jumlah Drainase yang direhabilitasi		**PERSEBTASE DRAINASE DALAM KONDISI BAIK**	**URUSAN PEMERINTAHAN WAJIB YANG BERKAITAN DENGAN PELAYANAN DASAR**	**URUSAN PEMERINTAHAN BIDANG PEKERJAAN UMUM DAN PENATAAN RUANG**						
										389.740.000	Penyusunan Rencana, Kebijakan, Strategi dan Teknis Sistem Drainase Perkotaan	Jumlah Rencana, Kebijakan, Strategi dan Teknis Sistem Drainase Perkotaan							1	03	06	2.01	01	
										-	Penyusunan *Outline Plan* pada Kawasan Genangan	Jumlah *Outline Plan* pada Kawasan Genangan							1	03	06	2.01	02	
										-	Supervisi Pembangunan/Peningkatan/Rehabilitasi Sistem Drainase Perkotaan dan Lingkungan	Jumlah Supervisi Pembangunan/Peningkatan/Rehabilitasi Sistem Drainase Perkotaan dan Lingkungan							1	03	06	2.01	03	
										1.100.000.000	Pembangunan Sistem Drainase Perkotaan dan Lingkungan	Jumlah Sistem Drainase Perkotaan dan Lingkungan yang Dibangun							1	03	06	2.01	05	
										-	Peningkatan Saluran Drainase Perkotaan dan Lingkungan	Jumlah Saluran Drainase Perkotaan dan Lingkungan yang Ditingkatkan							1	03	06	2.01	06	
										-	Rehabilitasi Saluran Drainase Perkotaan dan Lingkungan	Jumlah Saluran Drainase Perkotaan dan Lingkungan yang Direhabilitasi							1	03	06	2.01	07	

PERMENDAGRI 13/RPJMD/RENSTRA/RKPD/RENJA										PERMENDAGRI 90 TAHUN 2019															
KODE					URUSAN	BIDANG URUSAN	PROGRAM/KEGIATAN	INDIKATOR	ANGGARAN 2021	ANGGARAN 2021	SUB KEGIATAN	INDIKATOR SUB KEGIATAN	KEGIATAN	INDIKATOR KEGIATAN	PROGRAM	INDIKATOR PROGRAM	BIDANG URUSAN	URUSAN	KODE					
										-	Penyediaan Sarana Sistem Drainase Perkotaan dan Lingkungan	Jumlah Sarana Sistem Drainase Perkotaan dan Lingkungan							1	03	06	2.01	08	
										-	Operasi dan Pemeliharaan Sistem Drainase	Jumlah Sistem Drainase yang Dipelihara							1	03	06	2.01	09	
1	03	01	36	04			Pembangunan / Rehabilitasi/ Pemeliharaan Drainase	Jumlah Pembangunan / Rehabilitasi/ Pemeliharaan Drainase	2.170.260.000	2.170.260.000			**Pengelolaan dan pengembangan Sistem Drainase yang Terhubung Langsung dengan Sungai dalam Daerah Kabupaten/Kota**	Jumlah Drainase yang dipelihara/dibangun											
										-	Penyusunan Rencana, Kebijakan, Strategi dan Teknis Sistem Drainase Perkotaan	Jumlah Rencana, Kebijakan, Strategi dan Teknis Sistem Drainase Perkotaan							1	03	06	2.01	01	
										-	Penyusunan *Outline Plan* pada Kawasan Genangan	Jumlah *Outline Plan* pada Kawasan Genangan							1	03	06	2.01	02	
										-	Supervisi Pembangunan/Peningkatan/Rehabilitasi Sistem Drainase Perkotaan dan Lingkungan	Jumlah Supervisi Pembangunan/Peningkatan/Rehabilitasi Sistem Drainase Perkotaan dan Lingkungan							1	03	06	2.01	03	
										-	Pembangunan Sistem Drainase Perkotaan dan Lingkungan	Jumlah Sistem Drainase Perkotaan dan Lingkungan yang Dibangun							1	03	06	2.01	05	
										-	Peningkatan Saluran Drainase Perkotaan dan Lingkungan	Jumlah Saluran Drainase Perkotaan dan Lingkungan yang Ditingkatkan							1	03	06	2.01	06	
										-	Rehabilitasi Saluran Drainase Perkotaan dan Lingkungan	Jumlah Saluran Drainase Perkotaan dan Lingkungan yang Direhabilitasi							1	03	06	2.01	07	
										-	Penyediaan Sarana Sistem Drainase Perkotaan dan Lingkungan	Jumlah Sarana Sistem Drainase Perkotaan dan Lingkungan							1	03	06	2.01	08	
										2.170.260.000	Operasi dan Pemeliharaan Sistem Drainase	Jumlah Sistem Drainase yang Dipelihara							1	03	06	2.01	09	
1	03	1.03.01	36	06			Pembangunan/ Peningkatan Infastruktur (DBHCHT)		18.600.000.000	18.600.000.000					**PROGRAM PENGELOLAAN DAN PENGEMBANGAN SISTEM PENYEDIAAN AIR MINUM**	**PERSENTASE PENDUDUK BERAKSES MINUM**	**URUSAN PEMERINTAHAN WAJIB YANG BERKAITAN DENGAN PELAYANAN DASAR**	**URUSAN PEMERINTAHAN BIDANG PEKERJAAN UMUM DAN PENATAAN RUANG**						
													Pengelolaan dan Pengembangan Sistem Penyediaan Air Minum (SPAM) di Daerah Kabupaten/Kota	Jumlah SPAM yang dibangun											
										248.200.000	Penyusunan Rencana, Kebijakan, Strategi dan Teknis SPAM	Jumlah Rencana, Kebijakan, Strategi dan Teknis SPAM							1	03	03	2.01	01	
										-	Supervisi Pembangunan/Peningkatan/Perluasan/Perbaikan SPAM	Jumlah SPAM yang dibangun/ditingkatkan/diperluas/diperbaiki							1	03	03	2.01	02	
										-	Pembangunan SPAM di Kawasan Perdesaan dan Perkotaan	Jumlah SPAM di Kawasan Perdesaan yang Dibangun							1	03	03	2.01	04	
										900.000.000	Peningkatan SPAM di Kawasan Perdesaan/ Perkotaan	Jumlah SPAM di Kawasan Perdesaan yang Ditingkatkan							1	03	03	2.01	06	
										-	Perbaikan SPAM di Kawasan Perdesaan/ Perkotaan	Jumlah SPAM di Kawasan Perdesaan yang Diperbaiki							1	03	03	2.01	08	
															PROGRAM PENATAAN BANGUNAN GEDUNG		**URUSAN PEMERINTAHAN WAJIB YANG BERKAITAN DENGAN PELAYANAN DASAR**	**URUSAN PEMERINTAHAN BIDANG PEKERJAAN UMUM DAN PENATAAN RUANG**						

PERMENDAGRI 13/RPJMD/RENSTRA/RKPD/RENJA										PERMENDAGRI 90 TAHUN 2019															
KODE					URUSAN	BIDANG URUSAN	PROGRAM/KEGIATAN	INDIKATOR	ANGGARAN 2021	ANGGARAN 2021	SUB KEGIATAN	INDIKATOR SUB KEGIATAN	KEGIATAN	INDIKATOR KEGIATAN	PROGRAM	INDIKATOR PROGRAM	BIDANG URUSAN	URUSAN	KODE					
													Penyelenggaraan Bangunan Gedung di Wilayah Daerah Kabupaten/Kota, Pemberian Izin Mendirikan Bangunan (IMB) dan Sertifikat Laik Fungsi Bangunan Gedung	jumlah Izin Mendirikan Bangunan (IMB) dan Sertifikat Laik Fungsi Bangunan Gedung yang diberikan											
										-	Penyelenggaraan Penerbitan Ijin Mendirikan Bangunan (IMB), Sertifikat Laik Fungsi (SLF), peran Tenaga Ahli Bangunan Gedung (TABG), Pendataan Bangunan Gedung, serta Implementasi SIMBG	Jumlah Penerbitan Ijin Mendirikan Bangunan (IMB), Sertifikat Laik Fungsi (SLF), peran Tenaga Ahli Bangunan Gedung (TABG), Pendataan Bangunan Gedung, serta Implementasi SIMBG yang Diselenggara							1	03	08	2.01	01	
										-	Penyusunan Regulasi terkait Bangunan Gedung Kabupaten/Kota	Jumlah Regulasi terkait Bangunan Gedung Kabupaten/Kota							1	03	08	2.01	03	
															PROGRAM PENGEMBANGAN JASA KONSTRUKSI	Persentase alat-alat berat dalam kondisi baik	**URUSAN PEMERINTAHAN WAJIB YANG BERKAITAN DENGAN PELAYANAN DASAR**	**URUSAN PEMERINTAHAN BIDANG PEKERJAAN UMUM DAN PENATAAN RUANG**						
													Penyelenggaraan Pelatihan Tenaga Terampil Konstruksi	Jumlah tenaga terampil kronstruksi yg terlatih											
										-	Pelaksanaan Pelatihan Tenaga Terampil Konstruksi	Jumlah Pelatihan Tenaga Terampil Konstruksi							1	03	11	2.01	04	
													Pengelolaan dan pengembangan Sistem Drainase yang Terhubung Langsung dengan Sungai dalam Daerah Kabupaten/Kota	Jumlah Drainase yang direhabilitasi											
										-	Penyusunan Rencana, Kebijakan, Strategi dan Teknis Sistem Drainase Perkotaan	Jumlah Rencana, Kebijakan, Strategi dan Teknis Sistem Drainase Perkotaan							1	03	06	2.01	01	
										-	Penyusunan *Outline Plan* pada Kawasan Genangan	Jumlah *Outline Plan* pada Kawasan Genangan							1	03	06	2.01	02	
										-	Supervisi Pembangunan/Peningkatan/Rehabilitasi Sistem Drainase Perkotaan dan Lingkungan	Jumlah Supervisi Pembangunan/Peningkatan/Rehabilitasi Sistem Drainase Perkotaan dan Lingkungan							1	03	06	2.01	03	
										-	Pembangunan Sistem Drainase Perkotaan dan Lingkungan	Jumlah Sistem Drainase Perkotaan dan Lingkungan yang Dibangun							1	03	06	2.01	05	
										17.305.275.000	Peningkatan Saluran Drainase Perkotaan dan Lingkungan	Jumlah Saluran Drainase Perkotaan dan Lingkungan yang Ditingkatkan							1	03	06	2.01	06	
										-	Rehabilitasi Saluran Drainase Perkotaan dan Lingkungan	Jumlah Saluran Drainase Perkotaan dan Lingkungan yang Direhabilitasi							1	03	06	2.01	07	
										-	Penyediaan Sarana Sistem Drainase Perkotaan dan Lingkungan	Jumlah Sarana Sistem Drainase Perkotaan dan Lingkungan							1	03	06	2.01	08	
										146.525.000	Operasi dan Pemeliharaan Sistem Drainase	Jumlah Sistem Drainase yang Dipelihara							1	03	06	2.01	09	
1	03	01	36	07			Pembangunan/Rehabilitasi/Pemeliharaan Drainase (DBHCHT)	Jumlah Pembangunan / Rehabilitasi/ Pemeliharaan Drainase	1.400.000.000	1.400.000.000															
										200.000.000	Penyusunan Rencana, Kebijakan, Strategi dan Teknis Sistem Drainase Perkotaan	Jumlah Rencana, Kebijakan, Strategi dan Teknis Sistem Drainase Perkotaan							1	03	06	2.01	01	
										-	Penyusunan *Outline Plan* pada Kawasan Genangan	Jumlah *Outline Plan* pada Kawasan Genangan							1	03	06	2.01	02	
										-	Supervisi Pembangunan/Peningkatan/Rehabilitasi Sistem Drainase Perkotaan dan Lingkungan	Jumlah Supervisi Pembangunan/Peningkatan/Rehabilitasi Sistem Drainase Perkotaan dan Lingkungan							1	03	06	2.01	03	

PERMENDAGRI 13/RPJMD/RENSTRA/RKPD/RENJA										PERMENDAGRI 90 TAHUN 2019															
KODE					URUSAN	BIDANG URUSAN	PROGRAM/KEGIATAN	INDIKATOR	ANGGARAN 2021	ANGGARAN 2021	SUB KEGIATAN	INDIKATOR SUB KEGIATAN	KEGIATAN	INDIKATOR KEGIATAN	PROGRAM	INDIKATOR PROGRAM	BIDANG URUSAN	URUSAN	KODE					
										1.100.000.000	Pembangunan Sistem Drainase Perkotaan dan Lingkungan	Jumlah Sistem Drainase Perkotaan dan Lingkungan yang Dibangun							1	03	06	2.01	05	
										-	Peningkatan Saluran Drainase Perkotaan dan Lingkungan	Jumlah Saluran Drainase Perkotaan dan Lingkungan yang Ditingkatkan							1	03	06	2.01	06	
										-	Rehabilitasi Saluran Drainase Perkotaan dan Lingkungan	Jumlah Saluran Drainase Perkotaan dan Lingkungan yang Direhabilitasi							1	03	06	2.01	07	
										-	Penyediaan Sarana Sistem Drainase Perkotaan dan Lingkungan	Jumlah Sarana Sistem Drainase Perkotaan dan Lingkungan							1	03	06	2.01	08	
										100.000.000	Operasi dan Pemeliharaan Sistem Drainase	Jumlah Sistem Drainase yang Dipelihara							1	03	06	2.01	09	
1	03	01	37				**Program Perencanaan dan Pemanfaatan dan Pengendalian Ruang**	**Persentase ketaatan rencana tata ruang**	1.000.000.000	1.000.000.000					**PROGRAM PENYELENGGARAAN PENATAAN RUANG**	**PERSENTASE KETAATAN RENCANA TATA RUANG**	**URUSAN PEMERINTAHAN WAJIB YANG BERKAITAN DENGAN PELAYANAN DASAR**	**URUSAN PEMERINTAHAN BIDANG PERTANAHAN**						
1	03	01	37	01			Perencanaan dan Pemanfaatan Ruang	Terlaksananya Perencanaan dan pemanfaatan ruang	900.000.000	900.000.000			**Penetapan Rencana Tata Ruang Wilayah (RTRW) dan Rencana Rinci Tata Ruang (RRTR) Kab/Kota**	Dokumen rencana detail tata ruang kota (rdtrk)										
								Dokumen rencana detail tata ruang kota (rdtrk)		200.000.000	Pelaksanaan Persetujuan Substansi, Evaluasi, Konsultasi Evaluasi dan Penetapan RTRW Kabupaten/Kota	Jumlah Persetujuan Substansi, Evaluasi, Konsultasi Evaluasi dan Penetapan RTRW Kabupaten/Kota							1	03	12	2.01	01	
								Dokumen revisi rencana tata ruang		-	Pelaksanaan Persetujuan Substansi, Evaluasi, Konsultasi Evaluasi dan Penetapan RRTR Kabupaten/Kota	Jumlah Persetujuan Substansi, Evaluasi, Konsultasi Evaluasi dan Penetapan RRTR Kabupaten/Kota							1	03	12	2.01	02	
										100.000.000	Sosialisasi Kebijakan dan Peraturan Perundang - undangan Bidang Penataan Ruang	Jumlah Kebijakan dan Peraturan Perundang - undangan Bidang Penataan Ruang							1	03	12	2.01	04	
								Koordinasi tentang rencana tata ruang																
													Koordinasi dan sinkronisasi Perencanaan Tata Ruang Daerah Kabupaten/Kota											
										600.000.000	Koordinasi dan Sinkronisasi Penyusunan RTRW Kabupaten/Kota	Jumlah Penyusunan RTRW Kabupaten/Kota							1	03	12	2.02	01	
										-	Koordinasi dan Sinkronisasi Penyusunan RRTR Kabupaten/Kota	Jumlah Penyusunan RRTR Kabupaten/Kota							1	03	12	2.02	02	
1	03	01	37	02			Pengendalian Pemanfaatan Ruang	Terlaksananya pengendalian pemanfaatan ruang	100.000.000	100.000.000			**Koordinasi dan Sinkronisasi Pemanfataan Ruang Daerah Kabupaten/Kota**											
										-	Sistem Informasi Penataan Ruang	Jumlah Sistem Informasi Penataan Ruang							1	03	12	2.03	02	
													Koordinasi dan Sinkronisasi Pengendalian Pemanfataan Ruang Daerah Kabupaten/Kota											
										100.000.000	Koordinasi Pelaksanaan Penataan Ruang	Jumlah Pelaksanaan Penataan Ruang							1	03	12	2.04	04	
								koordinasi pengendalian tata ruang, manual dan laporan pengendalian pemanfaatan ruang																
1	03	01	19				**Program Penataan Penguasaan, pemilikan, Penggunaan dan Pemanfaatan Tanah dan Penyelesaian Konflik Pertanahan**	**Persentase luas tanah bersertifikat**	1.150.000.000	1.150.000.000					**PROGRAM PENYELESAIAN SENGKETA TANAH GARAPAN**	**PERSENTASE KETAATAN RENCANA TATA RUANG**	**URUSAN PEMERINTAHAN WAJIB YANG BERKAITAN DENGAN PELAYANAN DASAR**	**URUSAN PEMERINTAHAN BIDANG PERTANAHAN**						

PERMENDAGRI 13/RPJMD/RENSTRA/RKPD/RENJA										PERMENDAGRI 90 TAHUN 2019															
KODE					URUSAN	BIDANG URUSAN	PROGRAM/KEGIATAN	INDIKATOR	ANGGARAN 2021	ANGGARAN 2021	SUB KEGIATAN	INDIKATOR SUB KEGIATAN	KEGIATAN	INDIKATOR KEGIATAN	PROGRAM	INDIKATOR PROGRAM	BIDANG URUSAN	URUSAN	KODE					
1	03	01	19	05			Penyerahan Hasil Pengadaan Tanah	Penyelesaian kasus2 tanah negara	1.150.000.000	1.150.000.000			**Penyelesaian Sengketa Tanah Garapan dalam Daerah Kabupaten/Kota.**	Jumlah sengketa tanah yang terselesaikan										
								Prosentase Tersedianya Tanah untuk Jalan lingkar utara timur		-	Inventarisasi Sengketa, Konflik, dan Perkara Pertanahan dalam 1 (Satu) Daerah Kabupaten/Kota.	Jumlah Inventarisasi Sengketa, Konflik, dan Perkara Pertanahan dalam 1 (Satu) Daerah Kabupaten/Kota.							2	10	04	2.01	01	
								Prosentase Tersedianya Tanah untuk Jalan lingkar ruas Mijen - Klumpit																
								Prosentase Tersedianya Tanah untuk waduk Logung (pinjam pakai Perhutani)							**PROGRAM PENYELESAIAN GANTI KERUGIAN DAN SANTUNAN TANAH UNTUK PEMBANGUNAN**	**PERSENTASE KETAATAN RENCANA TATA RUANG**	**URUSAN PEMERINTAHAN WAJIB YANG BERKAITAN DENGAN PELAYANAN DASAR**	**URUSAN PEMERINTAHAN BIDANG PERTANAHAN**						
										-	Koordinasi dan Sinkronisasi Perencanaan Penggunaan Tanah	Jumlah Perencanaan Penggunaan Tanah							2	10	10	2.01	01	
										1.150.000.000	Koordinasi dan Sinkronisasi Pelaksanaan Konsolidasi Tanah Kabupaten/Kota	Jumlah Pelaksanaan Konsolidasi Tanah Kabupaten/Kota							2	10	10	2.01	03	
													Penyelesaian Masalah Ganti Kerugian dan Santunan Tanah untuk Pembangunan oleh Pemerintah Daerah Kabupaten/Kota											
1	03	01	19	06			Pelaksanaan Pengadaan Tanah (Bangub)	Penyelesaian kasus2 tanah negara	21.463.600.000	21.463.600.000	Koordinasi dan Sinkronisasi Penyelesaian Masalah Ganti Kerugian dan Santunan Tanah untuk Pembangunan oleh Pemerintah Daerah Kabupaten/Kota	Jumlah Penyelesaian Masalah Ganti Kerugian dan Santunan Tanah untuk Pembangunan oleh Pemerintah Daerah Kabupaten/Kota							2	10	05	2.01	02	
															PROGRAM REDISTRIBUSI TANAH, SERTA GANTI KERUGIAN PROGRAM TANAH KELEBIHAN MAKSIMUM DAN TANAH ABSENTEE									
													Penetapan Subyek dan Obyek Redistribusi Tanah serta Ganti Kerugian Tanah Kelebihan Maksimum dan Tanah Absentee dalam 1 (satu) Daerah Kabupaten/Kota											
										0	Koordinasi Penyelenggaraan redistribusi Tanah Obyek Reforma agraria dalam 1 (satu) kabupaten/kota	Jumlah Penyelenggaraan redistribusi Tanah Obyek Reforma agraria dalam 1 (satu) kabupaten/kota							2	10	06	2.01	03	
										0	Koordinasi dan Sinkronisasi Penataan Akses dalam Pemanfaatan Redistribusi Tanah dalam 1 (satu) Kabupaten/kota	Jumlah Penataan Akses dalam Pemanfaatan Redistribusi Tanah dalam 1 (satu) Kabupaten/kota							2	10	06	2.01	04	
															PROGRAM PENGELOLAAN TANAH KOSONG									
													Penyelesaian Masalah Tanah Kosong											
										0	Koordinasi dan Sinkronisasi Penyelesaian Tanah Kosong di Dalam 1 (Satu) Daerah Provinsi	Jumlah Penyelesaian Tanah Kosong di Dalam 1 (Satu) Daerah Provinsi												
															PROGRAM PENGELOLAAN IZIN MEMBUKA TANAH									
													Penerbitan Izin Membuka Tanah											

PERMENDAGRI 13/RPJMD/RENSTRA/RKPD/RENJA										PERMENDAGRI 90 TAHUN 2019															
KODE					URUSAN	BIDANG URUSAN	PROGRAM/KEGIATAN	INDIKATOR	ANGGARAN 2021	ANGGARAN 2021	SUB KEGIATAN	INDIKATOR SUB KEGIATAN	KEGIATAN	INDIKATOR KEGIATAN	PROGRAM	INDIKATOR PROGRAM	BIDANG URUSAN	URUSAN	KODE					
										0	Koordinasi dan Sinkronisasi Pemberian Izin Membuka Tanah	Jumlah Pemberian Izin Membuka Tanah							2	10	08	2.01	01	
															PROGRAM PENATAGUNAAN TANAH									
													Penggunaan Tanah yang Hamparannya dalam satu Daerah Kabupaten/Kota											
JUMLAH									**86.206.916.000**	**86.206.916.000**														

TABEL KERJA

PEMETAAN PROGRAM DAN KEGIATAN RENSTRA/RPJMD KE DALAM PERMENDAGRI 90 TAHUN 2019

PERANGKAT DAERAH : DINAS PERUMAHAN, KAWASAN PERMUKIMAN DAN LINGKUNGAN HIDUP

PERMENDAGRI 13/RPJMD/RENSTRA/RKPD/RENJA									PERMENDAGRI 90 TAHUN 2019																	
KODE					URUSAN	BIDANG URUSAN	PROGRAM/KEGIATAN	INDIKATOR	ANGGARAN 2021	ANGGARAN 2021	SUB KEGIATAN	INDIKATOR SUB KEGIATAN	KEGIATAN	INDIKATOR KEGIATAN	PROGRAM	INDIKATOR PROGRAM	BIDANG URUSAN	URUSAN	KODE							
1					**Urusan Wajib Pelayanan Dasar Perumahan Rakyat dan Kawasan Pemukiman**													**URUSAN PEMERINTAHAN WAJIB YANG BERKAITAN DENGAN PELAYANAN DASAR**	1							
1	04					**Perumahan Rakyat dan Kawasan Pemukiman**											**URUSAN PEMERINTAHAN BIDANG PERUMAHAN DAN KAWASAN PERMUKIMAN**		1	4					
1	04	01			**DINAS PERUMAHAN KAWASAN PERMUKIMAN DAN LINGKUNGAN HIDUP**										**DINAS PERUMAHAN KAWASAN PERMUKIMAN DAN LINGKUNGAN HIDUP**				1	4	2-11	0-0	04			
1	04	01	07				**Program pelayanan administrasi umum**	Indeks kepuasan masyarakat atas kinerja perangkat daerah							**PROGRAM PENUNJANG URUSAN PEMERINTAHAN DAERAH**	Indeks kepuasan masyarakat atas kinerja perangkat daerah			**1**	**4**	**2-11**	**0-0**	**04**	**01**		
1	04	01	07	01			**Peningkatan sistem perencanaan, evaluasi dan pelaporan capaian kinerja**		**20.000.000**				**Perencanaan dan Evaluasi Kinerja Perangkat Daerah**	Jumlah Dokumen Perencanaan, evaluasi dan pelaporan OPD yang tersusun sesuai standar					**1**	**4**	**2-11**	**0-0**	**04**	**01**	**2.01**	
								Jumlah Dokumen Perencanaan, evaluasi dan pelaporan OPD yang tersusun sesuai standar		**2.000.000**	Penyusunan Renstra dan Renja Perangkat Daerah	Jumlah renstra dan renja perangkat daerah yang tersusun sesuai standar							1	4	2-11	0-0	04	01	2.01	01
										8.000.000	Penyusunan Program dan Kegiatan OPD dalam Dokumen Perencanaan	Jumlah dokumen Program dan Kegiatan OPD yang tersusun sesuai standar							1	4	2-11	0-0	04	01	2.01	02
										4.000.000	Penyusunan Dokumen Evaluasi Perangkat Daerah	Jumlah dokumen evaluasi perangkat daerah yang tersusun sesuai standar							1	4	2-11	0-0	04	01	2.01	03
										3.000.000	Koordinasi dan Sinkronisasi Perencanaan Perangkat Daerah	Intensitas pelaksanaan Koordinasi dan Sinkronisasi Perencanaan Perangkat Daerah							1	4	2-11	0-0	04	01	2.01	04
										3.000.000	Evaluasi Kinerja Perangkat Daerah	Jumlah dokumen Evaluasi Kinerja Perangkat Daerah yang tersusun sesuai standar							1	4	2-11	0-0	04	01	2.01	05
1	04	01	07				**Program pelayanan administrasi umum**	Indeks kepuasan masyarakat atas kinerja perangkat daerah							**PROGRAM PENUNJANG URUSAN PEMERINTAHAN DAERAH**	Indeks kepuasan masyarakat atas kinerja perangkat daerah			**1**	**4**	**2-11**	**0-0**	**04**	**01**		
1	04	01	07	02			**Pelayanan administrasi dan pelaporan keuangan**		**65.000.000**				**Administrasi Keuangan**	Jumlah dokumen administrasi dan pelaporan keuangan yang tersusun sesuai standar					**1**	**4**	**2-11**	**0-0**	**04**	**01**	**2.02**	
								Jumlah dokumen administrasi dan pelaporan keuangan yang tersusun sesuai standar		**55.000.000**	Penyediaan Administrasi Pelaksanaan Tugas ASN	Jumlah bulan terbayarnya honorarium pengelola kegiatan							1	4	2-11	0-0	04	01	2.02	02
										4.700.000	Penyiapan Bahan Pelaksanaan Verifikasi	Jumlah dokumen verifikasi yang dihasilkan							1	4	2-11	0-0	04	01	2.02	03
										3.300.000	Penyusunan Akuntansi dan Pelaporan Keuangan	Jumlah dokumen Akuntansi dan Pelaporan Keuangan							1	4	2-11	0-0	04	01	2.02	04
										1.000.000	Pengelolaan dan Penyiapan Bahan Tanggapan Pemeriksaan	Jumlah dokumen tanggapan pemeriksaan							1	4	2-11	0-0	04	01	2.02	05

PERMENDAGRI 13/RPJMD/RENSTRA/RKPD/RENJA										PERMENDAGRI 90 TAHUN 2019																		
KODE					URUSAN	BIDANG URUSAN	PROGRAM/KEGIATAN	INDIKATOR	ANGGARAN 2021	ANGGARAN 2021	SUB KEGIATAN	INDIKATOR SUB KEGIATAN	KEGIATAN	INDIKATOR KEGIATAN	PROGRAM	INDIKATOR PROGRAM	BIDANG URUSAN	URUSAN	KODE							
										1.000.000	Penyusunan Laporan Capaian Kinerja dan Ikhtisar Realisasi Kinerja SKPD	Jumlah dokumen Laporan Capaian Kinerja dan Ikhtisar Realisasi Kinerja SKPD							1	4	2-11	0-0	04	01	2.02	06
										-	Penyusunan Laporan Keuangan Bulanan/Semesteran	Jumlah dokumen Laporan Keuangan Bulanan/Semesteran							1	4	2-11	0-0	04	01	2.02	07
										-	Penyusunan Pelaporan Prognosis Realisasi Anggaran	Jumlah dokumen Pelaporan Prognosis Realisasi Anggaran							1	4	2-11	0-0	04	01	2.02	08
										-	Penyusunan Pelaporan Keuangan Akhir Tahun	Jumlah dokumen Pelaporan Keuangan Akhir Tahun							1	4	2-11	0-0	04	01	2.02	09
1	04	01	07				**Program pelayanan administrasi umum**	Indeks kepuasan masyarakat atas kinerja perangkat daerah							**PROGRAM PENUNJANG URUSAN PEMERINTAHAN DAERAH**	Indeks kepuasan masyarakat atas kinerja perangkat daerah			**1**	**4**	**2-11**	**0-0**	**04**	**01**		
1	04	01	07	03			**Peningkatan kapasitas sumber daya dan sarana prasarana aparatur**		**4.697.394.000**				**Administrasi Umum**	Jumlah dokumen pengelolaan umum dan kepegawaian yang tersusun sesuai standar					**1**	4	**2-11**	**0-0**	**04**	**01**	**2.03**	
								Jumlah dokumen pengelolaan umum dan kepegawaian yang tersusun sesuai standar			Penyediaan Jasa Surat Menyurat	Jumlah surat keluar dan surat masuk		Jumlah sarpras yang terpelihara					1	4	2-11	0-0	04	01	2.03	01
								Jumlah sarpras yang terpelihara		**206.000.000**	Penyediaan Jasa Komunikasi, Sumber Daya Air dan Listrik	Jumlah bulan terpenuhinya kebutuhan komunikasi sumber daya air dan listrik							1	4	2-11	0-0	04	01	2.03	02
										-	Penyediaan Jasa Peralatan dan Perlengkapan Kantor	Jumlah Peralatan dan Perlengkapan Kantor yang memanfaatkan jasa perlatan dan perlengkapan kantor yang dibeli							1	4	2-11	0-0	04	01	2.03	03
										158.700.000	Penyediaan Jasa Pemeliharaan dan Perizinan Kendaraan Dinas/Operasional	Jumlah kendaraan operasional/Dinas yang memanfaatkan Jasa Pemeliharaan dan Perizinan							1	4	2-11	0-0	04	01	2.03	06
										-	Penyediaan Jasa Kebersihan Kantor	Jumlah personil petugas Kebersihan Kantor							1	4	2-11	0-0	04	01	2.03	08
										25.000.000	Penyediaan Jasa Perbaikan Peralatan Kerja	Jumlah Peralatan Kerja yang diperbaiki							1	4	2-11	0-0	04	01	2.03	09
										30.000.000	Penyediaan Alat Tulis Kantor	Jumlah bulan terpenuhinya Alat Tulis Kantor							1	4	2-11	0-0	04	01	2.03	10
										10.878.000	Penyediaan Barang Cetakan dan Penggandaan	Jumlah Barang Cetakan dan Penggandaan yang dibeli							1	4	2-11	0-0	04	01	2.03	11
										5.500.000	Penyediaan Komponen Instalasi Listrik / Penerangan Bangunan Kantor	Jumlah Komponen Instalasi Listrik / Penerangan Bangunan Kantor yang dibeli							1	4	2-11	0-0	04	01	2.03	12
										-	Penyediaan Peralatan dan Perlengkapan Kantor	Jumlah Peralatan dan Perlengkapan Kantor yang dibeli							1	4	2-11	0-0	04	01	2.03	13
										36.200.000	Penyediaan Peralatan Rumah Tangga	Jumlah Peralatan Rumah Tangga yang dibeli							1	4	2-11	0-0	04	01	2.03	14
										-	Penyediaan Bahan Bacaan dan Peraturan Perundang-Undangan	Jumlah bahan bacaan yang dibayar							1	4	2-11	0-0	04	01	2.03	15
											Penyediaan Bahan Logistik Kantor	Jumlah bahan logistik kantor yang dibeli							1	4	2-11	0-0	04	01	2.03	16
										10.000.000	Penyediaan Makanan dan Minuman	Jumlah makan minuman yang tersedia							1	4	2-11	0-0	04	01	2.03	17
										42.216.000	Rapat-Rapat Kordinasi dan Konsultasi ke Luar Daerah	Jumlah orang hari yang pelaksanaan Rapat-Rapat Kordinasi dan Konsultasi ke Luar Daerah							1	4	2-11	0-0	04	01	2.03	18
										10.000.000	Pengadaan Perlengkapan Gedung Kantor	Jumlah Perlengkapan Gedung Kantor yang dibeli							1	4	2-11	0-0	04	01	2.03	22
										8.000.000	Pengadaan Peralatan Gedung Kantor	Jumlah Peralatan Gedung Kantor yang dibeli							1	4	2-11	0-0	04	01	2.03	24
										-	Pengadaan Mebeleur	Jumlah pengadaan mebelair yang dibeli							1	4	2-11	0-0	04	01	2.03	25

PERMENDAGRI 13/RPJMD/RENSTRA/RKPD/RENJA										PERMENDAGRI 90 TAHUN 2019																	
KODE					URUSAN	BIDANG URUSAN	PROGRAM/KEGIATAN	INDIKATOR	ANGGARAN 2021	ANGGARAN 2021	SUB KEGIATAN	INDIKATOR SUB KEGIATAN	KEGIATAN	INDIKATOR KEGIATAN	PROGRAM	INDIKATOR PROGRAM	BIDANG URUSAN	URUSAN	KODE							
										120.000.000	Pemeliharaan Rutin/Berkala Gedung Kantor	Jumlah gedung kantor yang dipelihara							1	4	2-11	0-0	04	01	2.03	28
										2.265.451.000	Pemeliharaan Rutin/Berkala Kendaraan Dinas/Operasional	Jumlah unit kendaraan dinas/operasional yang dipelihara							1	4	2-11	0-0	04	01	2.03	30
										-	Pemeliharaan Rutin/Berkala Perlengkapan Gedung Kantor	Jumlah perlengkapan gedung kantor yang dipelihara							1	4	2-11	0-0	04	01	2.03	32
										-	Pemeliharaan Rutin/Berkala Peralatan Gedung Kantor	Jumlah peralatan gedung kantor yang dipelihara							1	4	2-11	0-0	04	01	2.03	34
										-	Pemeliharaan Rutin/Berkala Mebeleur	Jumlah mebelair yang dipelihara							1	4	2-11	0-0	04	01	2.03	35
										-	Rehabilitasi Sedang/Berat Rumah Gedung Kantor	Jumlah gedung kantor yang direhabilitasi							1	4	2-11	0-0	04	01	2.03	38
								Jumlah pegawai honorer daerah (PHD) dan tenaga kontrak yang terbayar		**1.769.449.000**	Penyediaan Jasa Administrasi Keuangan	Jumlah pegawai honorer daerah (PHD) dan tenaga kontrak yang terbayar							1	4	2-11	0-0	04	01	2.03	07
								Jumlah aparatur yang meningkat kompetensi					**Peningkatan Disiplin dan Kapasitas Sumber Daya Aparatur**	Jumlah aparatur yang meningkat kompetensi					1	4	2-11	0-0	04	01	2.04	
										-	Pendidikan dan Pelatihan Formal	Jumlah aparatur mendapat bimbingan dan pelatihan formal							1	4	2-11	0-0	04	01	2.04	09
1	04	01	21				**Program Pengembangan Perumahan dan Kawasan Permukiman**	Cakupan ketersediaan rumah layak huni							**PROGRAM PENGEMBANGAN PERUMAHAN**	Cakupan ketersediaan rumah layak huni			**1**	**4**	**2-11**	**0-0**	**04**	**02**		
1	04	01	21	01			**Pembinaan, pengendalian dan peningkatan pembangunan perumahan dan kawasan permukiman**	Luas kawasan kumuh yang tertangani	**9.700.000**				**Penerbitan Izin Pembangunan dan Pengembangan Perumahan**	Persentase rumah rusak akibat bencana yang akan direhabilitasi, dibangun kembali, dan/atau direlokasi					**1**	**4**	**2-11**	**0-0**	**04**	**02**	**2.06**	
								Jumlah rumah tidak layak huni yang difasilitasi peningkatan kualitasnya		**-**	Koordinasi dan Sinkronisasi Pengendalian Pembangunan dan Pengembangan Perumahan	Jumlah pengesahan siteplan yang dikeluarkan		Jumlah dokumen perumahan dan permukiman yang disusun					1	4	2-11	0-0	04	**02**	2.06	03
								Persentase rumah rusak akibat bencana yang akan direhabilitasi, dibangun kembali, dan/atau direlokasi				Jumlah rumah rusak akibat bencana yang akan direhabilitasi, dibangun kembali, dan/atau direlokasi													
								Persentase rumah tangga yang bersedia difasilitasi penyediaan rumah layak huni				Jumlah dokumen perumahan dan permukiman yang disusun														
															PROGRAM KAWASAN PERMUKIMAN SERTA PERMUKIMAN KUMUH	Persentase lingkungan permukiman kumuh			**1**	**4**	**2-11**	**0-0**	**04**	**03**		
													Penataan Kawasan Permukiman Kumuh dengan Luas di Bawah 10 (Sepuluh) Ha	Jumlah rumah tidak layak huni yang difasilitasi peningkatan kualitasnya					**1**	**4**	**2-11**	**0-0**	**04**	**03**	**2.02**	
										9.700.000	Koordinasi dan Sinkronisasi Pengendalian Penataan Pemugaran/Peremajaan Permukiman kumuh	Jumlah rumah tidak layak huni yang difasilitasi peningkatan kualitasnya		Persentase rumah tangga yang bersedia difasilitasi penyediaan rumah layak huni					1	4	2-11	0-0	04	03	2.02	05
												Jumlah dokumen penanganan kawasan kumuh yang disusun		Luas kawasan kumuh yang tertangani												
												Luas kawasan kumuh yang tertangani														
1	04	01	21				**Program Pengembangan Perumahan dan Kawasan Permukiman**	Cakupan ketersediaan rumah layak huni							**PROGRAM KAWASAN PERMUKIMAN SERTA PERMUKIMAN KUMUH**	Cakupan ketersediaan rumah layak huni			**1**	**4**	**2-11**	**0-0**	**04**	**03**		
1	04	01	21	02			**Pembangunan dan peningkatan kualitas rumah tidak layak huni (DAK)**	Jumlah rumah tidak layak huni yang difasilitasi peningkatan kualitasnya																		

PERMENDAGRI 13/RPJMD/RENSTRA/RKPD/RENJA										PERMENDAGRI 90 TAHUN 2019																	
KODE					URUSAN	BIDANG URUSAN	PROGRAM/KEGIATAN	INDIKATOR	ANGGARAN 2021	ANGGARAN 2021	SUB KEGIATAN	INDIKATOR SUB KEGIATAN	KEGIATAN	INDIKATOR KEGIATAN	PROGRAM	INDIKATOR PROGRAM	BIDANG URUSAN	URUSAN	KODE							
											Perbaikan Rumah Tidak Layak Huni untuk Pencegahan terhadap Tumbuh dan Berkembangnya Permukiman Kumuh	Jumlah rumah tidak layak huni yang difasilitasi peningkatan kualitasnya	**Peningkatan Kawasan Permukiman Kumuh dengan Luas di bawah 10 (Sepuluh) Ha**	Jumlah rumah tidak layak huni yang difasilitasi peningkatan kualitasnya					1	4	2-11	0-0	04	03	2,03	02
											Koordinasi dan Sinkronisasi Pengendalian Pembangunan dan Pengembangan Kawasan Permukiman dan Permukiman Kumuh	Jumlah kegiatan Koordinasi dan Sinkronisasi Pengendalian Pembangunan dan Pengembangan Kawasan Permukiman dan Permukiman Kumuh		Jumlah rumah tidak layak huni yang difasilitasi peningkatan kualitasnya					1	4	2-11	0-0	04	03	2.01	03
1	04	01	21				**Program Pengembangan Perumahan dan Kawasan Permukiman**	Cakupan ketersediaan rumah layak huni							**PROGRAM PENINGKATAN PRASARANA, SARANA DAN UTILITAS UMUM (PSU)**	Cakupan ketersediaan rumah layak huni			**1**	**4**	**2-11**	**0-0**	**04**	**04**		
1	04	01	21	03			**Pembangunan dan pengembangan sarana prasarana perumahan dan kawasan permukiman**		**22.349.000.000**				**Urusan Penyelenggaraan PSU Perumahan**	Jumlah PSU perumahan yang dibangun					**1**	**4**	**2-11**	**0-0**	**04**	**04**	**2.01**	
								Jumlah PSU perumahan yang dipelihara		**21.666.000.000**	Penyediaan Prasarana, Sarana, dan Utilitas Umum di Perumahan untuk Menunjang Fungsi Hunian	Jumlah PSU perumahan yang dibangun baik melalui rehabilitasi dan pembangunan baru		Jumlah LPJU yang berfungsi dengan baik					1	4	2-11	0-0	04	04	2.01	02
								Jumlah LPJU yang berfungsi dengan baik				Jumlah pemasangan LPJU baru		Pembangunan PSU/LPJU baru												
								Pembangunan PSU/LPJU baru				Jumlah LPJU yang berfungsi dengan baik														
												Jumlah dokumen PSU perumahan yang disusun														
												Jumlah dokumen LPJU yang disusun														
															PROGRAM PENGEMBANGAN PERUMAHAN	Prosentase unit hunian rusunawa dalam kondisi layak huni			**1**	**4**	**2-11**	**0-0**	**04**	**02**		
								Jumlah unit hunian rusunawa dalam kondisi layak huni					**Pembinaan Pengelolaan Rumah Susun Umum dan/atau Rumah Khusus**	Jumlah unit hunian rusunawa dalam kondisi layak huni					**1**	**4**	**2-11**	**0-0**	**04**	**02**	**2.05**	
										683.000.000	Penatausahaan Pemanfaatan Rumah Susun Umum dan/atau Rumah Khusus	Jumlah bulan tersedianya biaya operasional rusunawa							1	4	2-11	0-0	04	02	2.05	02
												Jumlah sarana prasarana rusunawa yang dibangun														
1	04	01	21				**Program Pengembangan Perumahan dan Kawasan Permukiman**	Cakupan ketersediaan rumah layak huni							**PROGRAM PENINGKATAN PRASARANA, SARANA DAN UTILITAS UMUM (PSU)**	Cakupan ketersediaan rumah layak huni			**1**	**4**	**2-11**	**0-0**	**04**	**04**		
1	04	01	21	04			**Pembangunan dan pengembangan sarana prasarana perumahan dan kawasan permukiman (Bangub)**		**-**				**Urusan Penyelenggaraan PSU Perumahan**	Jumlah PSU perumahan yang dibangun					**1**	**4**	**2-11**	**0-0**	**04**	**04**	**2.01**	
								Jumlah PSU perumahan yang dipelihara		-	Penyediaan Prasarana, Sarana, dan Utilitas Umum di Perumahan untuk Menunjang Fungsi Hunian	Jumlah PSU perumahan yang dibangun baik melalui rehabilitasi dan pembangunan baru		Pembangunan PSU/LPJU baru					1	4	2-11	0-0	04	04	2.01	02
												Jumlah pemasangan LPJU baru														
								Pembangunan PSU/LPJU baru		-	Koordinasi dan Sinkronisasi dalam Rangka Penyediaan Prasarana, Sarana, dan Utilitas Umum Perumahan	jumlah kegiatan Koordinasi dan Sinkronisasi dalam Rangka Penyediaan Prasarana, Sarana, dan Utilitas Umum Perumahan dan LPJU							1	4	2-11	0-0	04	04	2.01	03

PERMENDAGRI 13/RPJMD/RENSTRA/RKPD/RENJA									PERMENDAGRI 90 TAHUN 2019																	
KODE					URUSAN	BIDANG URUSAN	PROGRAM/KEGIATAN	INDIKATOR	ANGGARAN 2021	ANGGARAN 2021	SUB KEGIATAN	INDIKATOR SUB KEGIATAN	KEGIATAN	INDIKATOR KEGIATAN	PROGRAM	INDIKATOR PROGRAM	BIDANG URUSAN	URUSAN	KODE							
2					Urusan Wajib Bukan Pelayanan Dasar Lingkungan Hidup													**URUSAN PEMERINTAHAN WAJIB YANG TIDAK BERKAITAN DENGAN PELAYANAN DASAR**	**2**							
2	05					Lingkungan Hidup											**URUSAN PEMERINTAHAN BIDANG LINGKUNGAN HIDUP**		**2**	**11**						
2	05	01	26				**Program pengendalian dan konservasi LH**	Indeks kualitas air							**PROGRAM PERENCANAAN LINGKUNGAN HIDUP**	Jumlah Dokumen Lingkungan Hidup yang Dihasilkan			**2**	**11**	**2-11**	**0-0**	**04**	**02**		
								Indeks kualitas Udara																		
								Indeks tutupan lahan																		
2	05	01	26	01			**Pengendalian Pencemaran Lingkungan Hidup**	Jumlah dokumen pengendalian lingkungan hidup	**30.000.000**				**Penyelenggaran Kajian Lingkungan Hidup Streategis (KLHS) Kabupaten/Kota**	Jumlah dokumen KLHS dihasilkan					**2**	**11**	**2-11**	**0-0**	**04**	**02**	**2.02**	
								Nilai pengujian kualitas air		**-**	Pembuatan dan Pelaksanaan KLHS Rencana Tata Ruang	Jumlah Dokumen Kajian Lingkungan Hidup Strategis tata Ruang (KLHS) Kabupaten/Kota yang dihasilkan							2	11	2-11	0-0	04	02	2.02	01
															PROGRAM PENGENDALIAN PENCEMARAN DAN/ATAU KERUSAKAN LINGKUNGAN HIDUP	Nilai IKLH			**2**	**11**	**2-11**	**0-0**	**04**	**03**		
								Nilai pengujian kualitas udara					**Pencegahan Pencemaran dan/atau Kerusakan Lingkungan Hidup Kabupaten/Kota**	Indeks tutupan lahan, indeks kualitas air, indek kualitas udara		Indeks kualitas air			**2**	**11**	**2-11**	**0-0**	**04**	**03**	**2.01**	
								Jumlah pengujian kualitas air industri UMKM		**30.000.000**	Koordinasi, Sinkronisasi dan Pelaksanaan Pencegahan Pencemaran Lingkungan Hidup Dilaksanakan terhadap Media Tanah, Air, Udara dan Laut	Jumlah pengajuan kualitas udara dan air, UMKM dan sekitar IHT				Indeks kualitas udara			2	11	2-11	0-0	04	03	2.01	01
																Indeks tutupan lahan										
2	05	01	26				**Program pengendalian dan konservasi LH**	Indeks kualitas air							**PROGRAM PENGENDALIAN PENCEMARAN DAN/ATAU KERUSAKAN LINGKUNGAN HIDUP**	Nilai IKLH			**2**	**11**	**2-11**	**0-0**	**04**	**03**		
								Indeks kualitas Udara																		
								Indeks tutupan lahan																		
2	05	01	26	02			**Pengendalian Pencemaran Lingkungan Hidup (DBHCHT)**		**900.000.000**				**Pencegahan Pencemaran dan/atau Kerusakan Lingkungan Hidup Kabupaten/Kota**	Indeks tutupan lahan, indeks kualitas air, indek kualitas udara					**2**	**11**	**2-11**	**0-0**	**04**	**03**	**2.01**	
								Jumlah pengujian kualitas air sekitar IHT		**700.000.000**	Koordinasi, Sinkronisasi dan Pelaksanaan Pencegahan Pencemaran Lingkungan Hidup Dilaksanakan terhadap Media Tanah, Air, Udara dan Laut	Jumlah pengajuan kualitas udara dan air, UMKM dan sekitar IHT							2	11	2-11	0-0	04	03	2.01	01
								Jumlah pengujian kualitas udara sekitar IHT				Jumlah laboratorium LH yang berfungsi														
								Jumlah laboratorium lingkungan hidup yang berfungsi				Pelatihan/pendampingan dan atau sertifikasi tenaga teknis tenaga lingkungan														

PERMENDAGRI 13/RPJMD/RENSTRA/RKPD/RENJA										PERMENDAGRI 90 TAHUN 2019																	
KODE					URUSAN	BIDANG URUSAN	PROGRAM/KEGIATAN	INDIKATOR	ANGGARAN 2021	ANGGARAN 2021	SUB KEGIATAN	INDIKATOR SUB KEGIATAN	KEGIATAN	INDIKATOR KEGIATAN	PROGRAM	INDIKATOR PROGRAM	BIDANG URUSAN	URUSAN	KODE							
															PROGRAM PENGENDALIAN PENCEMARAN DAN/ATAU KERUSAKAN LINGKUNGAN HIDUP	Nilai IKLH			**2**	**11**	**2-11**	**0-0**	**04**	**03**		
													Pemulihan Pencemaran dan/atau Kerusakan Lingkungan Hidup Kabupaten/Kota	Jumlah lokasi tercemar yang dipulihkan					**2**	**11**	**2-11**	**0-0**	**04**	**03**	**2.03**	
										-	Koordinasi, Sinkronisasi dan Pelaksanaan Rehabilitasi	Jumlah IPAL yang dibangun							**2**	**11**	**2-11**	**0-0**	**04**	**03**	**2.03**	04
													Pengelolaan Keanekaragaman Hayati Kabupaten/Kota	Jumlah taman Keanekaragaman Hayati yang dipelihara dan /dibangun					**2**	**11**	**2-11**	**0-0**	**04**	**04**	**2.01**	
										200.000.000	Pengelolaan Taman Keanekaragaman Hayati di Luar Kawasan Hutan	Jumlah taman Keanekaragaman Hayati yang dipelihara dan /dibangun							2	11	2-11	0-0	04	04	2.01	02
2	05	01	26				**Program pengendalian dan konservasi LH**	Indeks kualitas air							**PROGRAM PENGENDALIAN PENCEMARAN DAN/ATAU KERUSAKAN LINGKUNGAN HIDUP**	Nilai IKLH			**2**	**11**	**2-11**	**0-0**	**04**	**03**		
								Indeks kualitas Udara																			
								Indeks tutupan lahan																			
2	05	01	26	03			**Pemulihan Kerusakan Lingkungan Hidup**		**7.000.000**				Pencegahan Pencemaran dan/atau Kerusakan Lingkungan Hidup Kabupaten/Kota	Jumlah kampung iklim yang terbentuk					**2**	**11**	**2-11**	**0-0**	**04**	**03**	**2.01**	
								Jumlah desa/lembaga yang difasilitasi melaksanakan usaha pencegahan dan atau pemulihan kerusakan lingkungan hidup		**7.000.000**	Koordinasi, Sinkronisasi dan Pelaksanaan Pengendalian Emisi Gas Rumah Kaca, Mitigasi dan Adaptasi Perubahan Iklim	Jumlah kampung iklim yang terbentuk		Jumlah dokumen pemulihan kerusakan lingkungan hidup					2	11	2-11	0-0	04	03	2.01	02
								Jumlah dokumen inventarisasi kerusakan dan pemulihan lingkungan hidup		,		Jumlah dokumen pemulihan kerusakan lingkungan hidup														
2	05	01	26				**Program pengendalian dan konservasi LH**	Indeks kualitas air							**PROGRAM PENGENDALIAN PENCEMARAN DAN/ATAU KERUSAKAN LINGKUNGAN HIDUP**	Nilai IKLH			**2**	**11**	**2-11**	**0-0**	**04**	**03**		
								Indeks kualitas Udara																			
								Indeks tutupan lahan																			
2	05	01	26	04			**Pemulihan Kerusakan Lingkungan Hidup (DAK)**	Jumlah peningkatan sarpras pengendalian dan pemulihan lingkungan hidup					**Pencegahan Pencemaran dan/atau Kerusakan Lingkungan Hidup Kabupaten/Kota**	Indeks tutupan lahan, indeks kualitas air, indek kualitas udara					**2**	**11**	**2-11**	**0-0**	**04**	**03**	**2.03**	
											Koordinasi, Sinkronisasi dan Pelaksanaan Pencegahan Pencemaran Lingkungan Hidup Dilaksanakan terhadap Media Tanah, Air, Udara dan Laut	Jumlah alat laboratorium LH yang tersedia							2	11	2-11	0-0	04	03	2.03	04

PERMENDAGRI 13/RPJMD/RENSTRA/RKPD/RENJA										PERMENDAGRI 90 TAHUN 2019																	
KODE					URUSAN	BIDANG URUSAN	PROGRAM/KEGIATAN	INDIKATOR	ANGGARAN 2021	ANGGARAN 2021	SUB KEGIATAN	INDIKATOR SUB KEGIATAN	KEGIATAN	INDIKATOR KEGIATAN	PROGRAM	INDIKATOR PROGRAM	BIDANG URUSAN	URUSAN	KODE								
2	05	01	27				**Program Pembinaan, Pengawasan dan Pengembangan Kapasitas LH**	Cakupan pembinaan dan pengawasan terhadap usaha dan/ atau kegaitan yang memiliki izin lingkungan dan izin perlindungan dan pengelolaan lingkungan hidup							**PROGRAM PEMBINAAN DAN PENGAWASAN TERHADAP IZIN LINGKUNGAN DAN IZIN PERLINDUNGAN DAN PENGELOLAAN LINGKUNGAN HIDUP (PPLH)**	Cakupan pembinaan dan pengawasan terhadap usaha dan/ atau kegaitan yang memiliki izin lingkungan dan izin perlindungan dan pengelolaan lingkungan hidup			**2**	**11**	**2-11**	**0-0**	**04**	**06**		
2	05	01	27	01			**Pembinaan dan pengawasan lingkungan hidup**	Persentase ijin lingkungan yang diawasi	**8.000.000**				**Pembinaan dan Pengawasan Terhadap Usaha dan/atau Kegiatan yang Izin Lingkungan dan Izin PPLH diterbitkan oleh Pemerintah Daerah Kabupaten/Kota**	Persentase Izin Lingkungan dan Izin PPLH diterbitkan oleh Pemerintah Daerah Kabupaten/Kota yang diawasi		Persentase peningkatan komunitas pecinta lingkungan hidup			**2**	**11**	**2-11**	**0-0**	**04**	**06**	**2.01**	
										-	Pengembangan Kapasitas Pejabat Pengawas Lingkungan Hidup	Jumlah pengawas lingkungan hidup yang mendapatkan pembinaan/bintek							2	11	2-11	0-0	04	06	2.01	02
										7.000.000	Pengawasan Usaha dan/atau Kegiatan yang Izin Lingkungan Hidup, Izin PPLH yang Diterbitkan oleh Pemerintah Daerah Kabupaten/Kota	Jumlah Izin Lingkungan Hidup, Izin PPLH yang Diterbitkan oleh Pemerintah Daerah Kabupaten/Kota yang diawasi							2	11	2-11	0-0	04	06	2.01	03
										-	Koordinasi dan Sinkronisasi Pengawasan dan Penerapan Sanksi Upaya dan Rencana PPLH	Jumlah kegiatan Koordinasi dan Sinkronisasi Pengawasan dan Penerapan Sanksi Upaya dan Rencana PPLH							2	11	2-11	0-0	04	06	2.01	04
															PROGRAM PENANGANAN PENGADUAN LINGKUNGAN HIDUP	Persentase tindakdaklanjut pengaduan masyarakat tentang pencemaran lingkungan			**2**	**11**	**2-11**	**0-0**	**04**	**10**		
								Persentase tindakdaklanjut pengaduan masyarakat tentang pencemaran lingkungan					**Penyelesaian Pengaduan Masyarakat di Bidang Perlindungan dan Pengelolaan Lingkungan Hidup (PPLH) Kabupaten/Kota**	Persentase tindakdaklanjut Pengaduan Masyarakat di Bidang Perlindungan dan Pengelolaan Lingkungan Hidup (PPLH) Kabupaten/Kota					**2**	**11**	**2-11**	**0-0**	**04**	**10**	**2.01**	
										1.000.000	Pengelolaan Pengaduan Masyarakat terhadap PPLH Kabupaten/Kota	Jumlah Pengaduan Masyarakat terhadap PPLH Kabupaten/Kota yang ditindaklanjuti							2	11	2-11	0-0	04	10	2.01	01
										-	Koordinasi dan Sinkronisasi Penerapan Sanksi Administrasi, Penyelesaian Sengketa, dan/atau Penyidikan Lingkungan Hidup di Luar Pengadilan atau melalui Pengadilan	Jumlah kegiatan Koordinasi dan Sinkronisasi Penerapan Sanksi Administrasi, Penyelesaian Sengketa, dan/atau Penyidikan Lingkungan Hidup di Luar Pengadilan atau melalui Pengadilan							2	11	2-11	0-0	04	10	2.01	02

PERMENDAGRI 13/RPJMD/RENSTRA/RKPD/RENJA										PERMENDAGRI 90 TAHUN 2019																		
KODE					URUSAN	BIDANG URUSAN	PROGRAM/KEGIATAN	INDIKATOR	ANGGARAN 2021	ANGGARAN 2021	SUB KEGIATAN	INDIKATOR SUB KEGIATAN	KEGIATAN	INDIKATOR KEGIATAN	PROGRAM	INDIKATOR PROGRAM	BIDANG URUSAN	URUSAN	KODE							
2	05	01	27				**Program Pembinaan, Pengawasan dan Pengembangan Kapasitas LH**	Cakupan pembinaan dan pengawasan terhadap usaha dan/ atau kegaitan yang memiliki izin lingkungan dan izin perlindungan dan pengelolaan lingkungan hidup							**PROGRAM PENINGKATAN PENDIDIKAN, PELATIHAN DAN PENYULUHAN LINGKUNGAN HIDUP UNTUK MASYARAKAT**	Cakupan pembinaan dan pengawasan terhadap usaha dan/ atau kegaitan yang memiliki izin lingkungan dan izin perlindungan dan pengelolaan lingkungan hidup			**2**	**11**	**2-11**	**0-0**	**04**	**08**		
2	05	01	27	02			**Pengembangan kapasitas lingkungan hidup**	Jumlah sekolah adiwiyata yang dibina	**222.000.000**				**Penyelenggaraan Pendidikan, Pelatihan, dan Penyuluhan Lingkungan Hidup untuk Lembaga Kemasyarakatan Tingkat Daerah Kabupaten/Kota**	Jumlah sekolah adiwiyata yang dibina					**2**	**11**	**2-11**	**0-0**	**04**	**08**	**2.01**	
								Jumlah bank sampah yang dibina		**202.000.000**	Peningkatan Kapasitas dan Kompetensi Sumber Daya Manusia Bidang Lingkungan Hidup untuk Lembaga Kemasyarakatan	Jumlah sekolah adiwiyata yang dibina		Jumlah bank sampah yang dibina					2	11	2-11	0-0	04	08	2.01	01
								Jumlah peningkatan komunitas pecinta lingkungan				Jumlah bank sampah yang dibina		Jumlah peningkatan komunitas pecinta lingkungan												
												Jumlah peningkatan komunitas pecinta lingkungan														
										3.000.000	Pendampingan Gerakan Peduli Lingkungan Hidup	Jumlah Gerakan Peduli Lingkungan Hidup yang dilaksanakan							2	11	2-11	0-0	04	08	2.01	02
															PROGRAM PENGHARGAAN LINGKUNGAN HIDUP UNTUK MASYARAKAT	Jumlah penerimaan penghargaan dibidang lingkungan hidup			**2**	**11**	**2-11**	**0-0**	**04**	**09**		
								Jumlah penerimaan penghargaan dibidang lingkungan hidup					**Pemberian Penghargaan Lingkungan Hidup**	Jumlah penerimaan penghargaan dibidang lingkungan hidup					**2**	**11**	**2-11**	**0-0**	**04**	**09**	**2.01**	
										17.000.000	Penilaian Kinerja Masyarakat/Lembaga Masyarakat/Dunia Usaha/Dunia Pendidikan/Filantropi dalam Perlindungan dan Pengelolaan Lingkungan Hidup	Jumlah penerimaan penghargaan dibidang lingkungan hidup							2	11	2-11	0-0	04	09	2.01	01
2	05	01	27				**Program Pembinaan, Pengawasan dan Pengembangan Kapasitas LH**	Cakupan pembinaan dan pengawasan terhadap usaha dan/ atau kegaitan yang memiliki izin lingkungan dan izin perlindungan dan pengelolaan lingkungan hidup							**PROGRAM PENINGKATAN PENDIDIKAN, PELATIHAN DAN PENYULUHAN LINGKUNGAN HIDUP UNTUK MASYARAKAT**	Cakupan pembinaan dan pengawasan terhadap usaha dan/ atau kegaitan yang memiliki izin lingkungan dan izin perlindungan dan pengelolaan lingkungan hidup			**2**	**11**	**2-11**	**0-0**	**04**	**08**		

PERMENDAGRI 13/RPJMD/RENSTRA/RKPD/RENJA										PERMENDAGRI 90 TAHUN 2019																	
KODE					URUSAN	BIDANG URUSAN	PROGRAM/KEGIATAN	INDIKATOR	ANGGARAN 2021	ANGGARAN 2021	SUB KEGIATAN	INDIKATOR SUB KEGIATAN	KEGIATAN	INDIKATOR KEGIATAN	PROGRAM	INDIKATOR PROGRAM	BIDANG URUSAN	URUSAN	KODE							
2	05	01	27	03			**Pengembangan kapasitas lingkungan hidup (DAK)**	Jumlah bank sampah yang terbangun dan atau meningkat kualitasnya					**Penyelenggaraan Pendidikan, Pelatihan, dan Penyuluhan Lingkungan Hidup untuk Lembaga Kemasyarakatan Tingkat Daerah Kabupaten/Kota (DAK)**	Jumlah bank sampah yang terbangun dan atau meningkat kualitasnya					**2**	**11**	**2-11**	**0-0**	**04**	**08**	**2.02**	
											Peningkatan Kapasitas dan Kompetensi Sumber Daya Manusia Bidang Lingkungan Hidup untuk Lembaga Kemasyarakatan	Jumlah bank sampah yang terbangun dan atau meningkat kualitasnya						2	11	2-11	0-0	04	08	2.02	01
2	05	01	27				**Program Pembinaan, Pengawasan dan Pengembangan Kapasitas LH**	Cakupan pembinaan dan pengawasan terhadap usaha dan/ atau kegaitan yang memiliki izin lingkungan dan izin perlindungan dan pengelolaan lingkungan hidup							**PROGRAM PENINGKATAN PENDIDIKAN, PELATIHAN DAN PENYULUHAN LINGKUNGAN HIDUP UNTUK MASYARAKAT**	Cakupan pembinaan dan pengawasan terhadap usaha dan/ atau kegaitan yang memiliki izin lingkungan dan izin perlindungan dan pengelolaan lingkungan hidup			**2**	**11**	**2-11**	**0-0**	**04**	**08**		
2	05	01	27	04			**Pengembangan kapasitas lingkungan hidup (Bangub)**	Jumlah bank sampah yang terbangun dan atau meningkat kualitasnya	-				**Penyelenggaraan Pendidikan, Pelatihan, dan Penyuluhan Lingkungan Hidup untuk Lembaga Kemasyarakatan Tingkat Daerah Kabupaten/Kota (BANGUB)**	Jumlah bank sampah yang terbangun dan atau meningkat kualitasnya					**2**	**11**	**2-11**	**0-0**	**04**	**08**	**2.03**	
										-	Peningkatan Kapasitas dan Kompetensi Sumber Daya Manusia Bidang Lingkungan Hidup untuk Lembaga Kemasyarakatan	Jumlah bank sampah yang terbangun dan atau meningkat kualitasnya						2	11	2-11	0-0	04	08	2.03	01
2	05	01	27				**Program Pembinaan, Pengawasan dan Pengembangan Kapasitas LH**	Cakupan pembinaan dan pengawasan terhadap usaha dan/ atau kegaitan yang memiliki izin lingkungan dan izin perlindungan dan pengelolaan lingkungan hidup							**PROGRAM PEMBINAAN DAN PENGAWASAN TERHADAP IZIN LINGKUNGAN DAN IZIN PERLINDUNGAN DAN PENGELOLAAN LINGKUNGAN HIDUP (PPLH)**	Cakupan pembinaan dan pengawasan terhadap usaha dan/ atau kegaitan yang memiliki izin lingkungan dan izin perlindungan dan pengelolaan lingkungan hidup			**2**	**11**	**2-11**	**0-0**	**04**	**06**		
2	05	01	27	05			**Pembinaan dan Pengawasan Lingkungan Hidup (DBHCHT)**	Jumlah pembinaan dan pengawasan industri hasil tembakau dan sekitar industri hasil tembakau					**Pembinaan dan Pengawasan Terhadap Usaha dan/atau Kegiatan yang Izin Lingkungan dan Izin PPLH diterbitkan oleh Pemerintah Daerah Kabupaten/Kota**	Jumlah pembinaan dan pengawasan industri hasil tembakau dan sekitar industri hasil tembakau					**2**	**11**	**2-11**	**0-0**	**04**	**06**	**2.03**	
										-	Pengawasan Usaha dan/atau Kegiatan yang Izin Lingkungan Hidup, Izin PPLH yang Diterbitkan oleh Pemerintah Daerah Kabupaten/Kota	Jumlah pembinaan dan pengawasan industri hasil tembakau dan sekitar industri hasil tembakau						2	11	2-11	0-0	04	06	2.03	03
2	05	01	28				**Program pengembangan kinerja pengelolaan persampahan dan pengelolaan ruang terbuka hijau (RTH)**	Persentase penanganan volume sampah							**PROGRAM PENGELOLAAN PERSAMPAHAN**	Persentase penanganan volume sampah			**2**	**11**	**2-11**	**0-0**	**04**	**11**		

PERMENDAGRI 13/RPJMD/RENSTRA/RKPD/RENJA										PERMENDAGRI 90 TAHUN 2019																	
KODE					URUSAN	BIDANG URUSAN	PROGRAM/KEGIATAN	INDIKATOR	ANGGARAN 2021	ANGGARAN 2021	SUB KEGIATAN	INDIKATOR SUB KEGIATAN	KEGIATAN	INDIKATOR KEGIATAN	PROGRAM	INDIKATOR PROGRAM	BIDANG URUSAN	URUSAN	KODE							
								Proporsi Ruang Terbuka Hijau (RTH)																			
2	05	01	28	01			**Pengelolaan sampah dan limbah B3**	Jumlah penanganan sampah	**6.843.000.000**				**Pengelolaan Sampah**	Jumlah penanganan sampah					**2**	**11**	**2-11**	**0-0**	**04**	**11**	**2.01**	
										-	Penyusunan Kebijakan dan Strategi Daerah Pengelolaan Sampah Kabupaten/Kota	Jumlah dokumen Kebijakan dan Strategi Daerah Pengelolaan Sampah Kabupaten/Kota yang disusun							2	11	2-11	0-0	04	11	2.01	01
										3.943.000.000	Penanganan Sampah dengan Melakukan Pemilahan, Pengumpulan, Pengangkutan, Pengolahan, dan Pemrosesan Akhir Sampah di TPA/TPST/SPA Kabupaten/Kota	Jumlah tenaga penunjang persampahan							2	11	2-11	0-0	04	11	2.01	03
												Jumlah peningkatan sarana dan prasarana sampah															
												Prosentase sampah tertangani															
										-	Peningkatan Peran serta Masyarakat dalam Pengelolaan Persampahan	Jumlah desa/organisasi masyarakat yang berperanserta dalam pengelolaan persampahan							2	11	2-11	0-0	04	11	2.01	04
										2.900.000.000	Koordinasi dan Sinkronisasi Penyediaan Prasarana dan Sarana Pengelolaan Persampahan	Jumlah kegiatan Koordinasi dan Sinkronisasi Penyediaan Prasarana dan Sarana Pengelolaan Persampahan							2	11	2-11	0-0	04	11	2.01	05
										-	Penyusunan Kebijakan Kerjasama Pengelolaan Persampahan	Jumlah dokumen Kebijakan Kerjasama Pengelolaan Persampahan yang disusun							2	11	2-11	0-0	04	11	2.01	06
															PROGRAM PENGENDALIAN BAHAN BERBAHAYA DAN BERACUN (B3) DAN LIMBAH BAHAN BERBAHAYA DAN BERACUN (LIMBAH B3)	Jumlah fasilitasi pengelolaan limbah B3			**2**	**11**	**2-11**	**0-0**	**04**	**05**		
								Jumlah fasilitasi pengelolaan limbah B3					**Penyimpanan Sementara Limbah B3**	Jumlah dokumen rekomendasi pengelolaan limbah B3					**2**	**11**	**2-11**	**0-0**	**04**	**05**	**2.01**	
										-	Fasilitasi Pemenuhan Komitmen Izin Penyimpanan Sementara Limbah B3 Dilaksanakan melalui Sistem Pelayanan Perizinan Berusaha Terintegrasi secara Elektronik	Jumlah dokumen rekomendasi pengelolaan limbah B3							2	11	2-11	0-0	04	05	2.01	01
										-	Verifikasi Lapangan untuk Memastikan Pemenuhan Persyaratan Administrasi dan Teknis Penyimpanan Sementara Limbah B3	Jumlah kegiatan Verifikasi Lapangan yang dilakukan dalam Pemenuhan Persyaratan Administrasi dan Teknis Penyimpanan Sementara Limbah B3							2	11	2-11	0-0	04	05	2.01	02
2	05	01	28				**Program pengembangan kinerja pengelolaan persampahan dan pengelolaan ruang terbuka hijau (RTH)**	Persentase penanganan volume sampah							**PROGRAM PENGELOLAAN PERSAMPAHAN**	Persentase penanganan volume sampah			**2**	**11**	**2-11**	**0-0**	**04**	**11**		
								Proporsi Ruang Terbuka Hijau (RTH)																			
2	05	01	28	02			**Pengelolaan sampah dan limbah B3 (DAK)**	Jumlah peningkatan sarpras pengelolaan persampahan					**Pengelolaan Sampah**	Jumlah penanganan sampah					**2**	**11**	**2-11**	**0-0**	**04**	**11**	**2.04**	
											Penanganan Sampah dengan Melakukan Pemilahan, Pengumpulan, Pengangkutan, Pengolahan, dan Pemrosesan Akhir Sampah di TPA/TPST/SPA Kabupaten/Kota	Jumlah peningkatan sarana dan prasarana sampah							2	11	2-11	0-0	04	11	2.04	03

PERMENDAGRI 13/RPJMD/RENSTRA/RKPD/RENJA										PERMENDAGRI 90 TAHUN 2019																	
KODE					URUSAN	BIDANG URUSAN	PROGRAM/KEGIATAN	INDIKATOR	ANGGARAN 2021	ANGGARAN 2021	SUB KEGIATAN	INDIKATOR SUB KEGIATAN	KEGIATAN	INDIKATOR KEGIATAN	PROGRAM	INDIKATOR PROGRAM	BIDANG URUSAN	URUSAN	KODE							
2	05	01	28				**Program pengembangan kinerja pengelolaan persampahan dan pengelolaan ruang terbuka hijau (RTH)**	Persentase penanganan volume sampah							**PROGRAM PENGELOLAAN PERSAMPAHAN**	Persentase penanganan volume sampah			**2**	**11**	**2-11**	**0-0**	**04**	**11**		
								Proporsi Ruang Terbuka Hijau (RTH)																		
2	05	01	28	03			**Pengelolaan sampah dan limbah B3 (Bangub)**	Jumlah peningkatan sarpras pengelolaan persampahan	-				**Pengelolaan Sampah**	Jumlah penanganan sampah					**2**	**11**	**2-11**	**0-0**	**04**	**11**	**2.05**	
										-	Penanganan Sampah dengan Melakukan Pemilahan, Pengumpulan, Pengangkutan, Pengolahan, dan Pemrosesan Akhir Sampah di TPA/TPST/SPA Kabupaten/Kota	Jumlah peningkatan sarana dan prasarana sampah							2	11	2-11	0-0	04	11	2.05	05
2	05	01	28				**Program pengembangan kinerja pengelolaan persampahan dan pengelolaan ruang terbuka hijau (RTH)**	Persentase penanganan volume sampah							**PROGRAM PENGELOLAAN KEANEKARAGAMAN HAYATI (KEHATI)**	Proporsi Ruang Terbuka Hijau (RTH)			**2**	**11**	**2-11**	**0-0**	**04**	**04**		
								Proporsi Ruang Terbuka Hijau (RTH)																		
2	05	01	28	04			**Pengelolaan RTH**	Pemeliharaan taman kota milik pemda	**1.370.460.000**				**Pengelolaan Keanekaragaman Hayati Kabupaten/Kota**	Jumlah taman kota milik pemda yang dipelihara					**2**	**11**	**2-11**	**0-0**	**04**	**04**	**2.01**	
										1.370.460.000	Pengelolaan Ruang Terbuka Hijau (RTH)	Jumlah taman kota milik pemda yang dipelihara							2	11	2-11	0-0	04	04	2.01	04
2	05	01	28				**Program pengembangan kinerja pengelolaan persampahan dan pengelolaan ruang terbuka hijau (RTH)**	Persentase penanganan volume sampah							**PROGRAM PENGELOLAAN PERSAMPAHAN**	Persentase penanganan volume sampah			**2**	**11**	**2-11**	**0-0**	**04**	**11**		
								Proporsi Ruang Terbuka Hijau (RTH)																		
2	05	01	28	05			**Operasional Pengelolaan UPT dan Peningkatan Sarana dan prasarana Persampahan**	Jumlah sampah yang dikelola di TPA	**20.000.000**				**Pengelolaan Sampah**	Jumlah penanganan sampah					**2**	**11**	**2-11**	**0-0**	**04**	**11**	**2.01**	
								Jumlah pengelolaan limbah tinja	,	**20.000.000**	Penanganan Sampah dengan Melakukan Pemilahan, Pengumpulan, Pengangkutan, Pengolahan, dan Pemrosesan Akhir Sampah di TPA/TPST/SPA Kabupaten/Kota	Jumlah sampah yang dikelola di TPA							2	11	2-11	0-0	04	11	2.01	03
												Jumlah pengelolaan limbah tinja														
3					Urusan Pilihan Kehutanan													**URUSAN PEMERINTAHAN PILIHAN**	3							
3	04					Urusan Pilihan Kehutanan											**URUSAN PEMERINTAHAN BIDANG KEHUTANAN**		3	28						
1	04	1	24				**Program pengelolaan taman hutan raya**	Persentase tutupan lahan							**PROGRAM KONSERVASI SUMBER DAYA ALAM HAYATI DAN EKOSISTEMNYA**	Persentase tutupan lahan konservasi Tahura			**3**	**28**	**2-11**	**0-0**	**04**	**04**		
1	04	1	24	01			**Pengelolaan taman hutan raya**	Jumlah tanaman dalam tahura	**5.000.000**				**Pengelolaan Taman Hutan Raya (TAHURA) Kabupaten/Kota**	Jumlah tanaman dalam tahura					**3**	**28**	**2-11**	**0-0**	**04**	**04**	**2,01**	
										5.000.000	Kerja Sama Penyelenggaraaan TAHURA Kabupaten/Kota	Jumlah tanaman dalam tahura							3	28	2-11	0-0	04	04	2,01	07
JUMLAH									**36.546.554.000**	**36.546.554.000**																

TABEL KERJA

PEMETAAN PROGRAM DAN KEGIATAN RENSTRA/RPJMD KE DALAM PERMENDAGRI 90 TAHUN 2019

PERANGKAT DAERAH : KANTOR KESATUAN BANGSA DAN POLITIK

PERMENDAGRI 13/RPJMD/RENSTRA/RKPD/RENJA										PERMENDAGRI 90 TAHUN 2019														
KODE					URUSAN	BIDANG URUSAN	PROGRAM/KEGIATAN	INDIKATOR	ANGGARAN 2021	ANGGARAN 2021	SUB KEGIATAN	INDIKATOR SUB KEGIATAN	KEGIATAN	INDIKATOR KEGIATAN	PROGRAM	INDIKATOR PROGRAM	BIDANG URUSAN	URUSAN	KODE					
1					**Urusan Wajib Pelayanan DasarKetentraman dan Ketertiban Umum serta Perlindungan Masyarakat**													**Urusan Unsur Pemerintahan Umum**	**8**					
1	**05**					**Kesatuan Bangsa dan Politik**			**1.633.573.000**	**1.633.573.000**					**Kesatuan Bangsa dan Politik**				**8**	**01**				
1	**05**	**1.05.01**	**07**				**Program pelayanan administrasi umum**	**Indeks kepuasan masyarakat atas kinerja perangkat daerah**	**140.181.000**	**140.181.000**	**.**				**PROGRAM PENUNJANG URUSAN PEMERINTAHAN DAERAH**	**Indeks Kepuasan Masyarakat**			**8**	**01**	**01**			
1	05	1.05.01	07	01			Peningkatan sistem perencanaan, evaluasi dan pelaporan capaian kinerja	Jumlah dokumen perencanaan, dan pelaporan PD yang tersusun sesuai standart	500.000	*500.000*	.		Perencanaan dan Evaluasi Kinerja Perangkat Daerah	Jumlah dokumen perencanaan dan evaluasi kinerja perangkat daerah yang tersusun.					8	01	01	2.01		
										150.000	Penyusunan Renstra dan Renja Perangkat Daerah	Jumlah dokumen Renstra dan Renja Perangkat Daerah yang tersusun.							8	01	01	2.01	01	
										100.000	Penyusunan Dokumen Evaluasi Perangkat Daerah	Jumlah dokumen evaluasi perangkat daerah yang tersusun.							8	01	01	2.01	03	
										250.000	Evaluasi Kinerja Perangkat Daerah	Jumlah pelaksanaan evaluasi kinerja perangkat daerah							8	01	01	2.01	05	
4	03	4.03.01	07	02			Pelayanan administrasi dan pelaporan keuangan	Jumlah dokumen pelaporan keuangan PD yang tersusun sesuai standart	25.400.000	25.400.000	.		Administrasi Keuangan	Jumlah fasilitasi pelayanan administrasi keuangan					8	01	01	2.02		
										-	Penyediaan Gaji dan Tunjangan ASN	Jumlah ASN terbayarkan gaji dan tunjangan	1.212.586.000						8	01	01	2.02	01	
										24.900.000	Penyediaan Administrasi Pelaksanaan Tugas ASN	Jumlah frekwensi penyediaan administrasi pelaksanaan tugas ASN.							8	01	01	2.02	02	
										-	Penyusunan Laporan Capaian Kinerja dan Ikhtisar Realisasi Kinerja SKPD	Jumlah laporan capaian kinerja dan ikhtisar realisasi kinerja perangkat daerah.							8	01	01	2.02	06	
										-	Penyusunan Laporan Keuangan Bulanan/Semesteran	Jumlah laporan keuangan bulanan.							8	01	01	2.02	07	
										-	Penyusunan Pelaporan Prognosis Realisasi Anggaran	Jumlah laporan prognosis realisasi anggaran.							8	01	01	2.02	08	
										500.000	Penyusunan Pelaporan Keuangan Akhir Tahun	Jumlah laporan keuangan akhir tahun anggaran.							8	01	01	2.02	09	
4	03	4.03.01	07	03			Peningkatan kapasitas sumber daya dan sarana prasarana aparatur	Jumlah sarpras yang dikelola	114.281.000	114.281.000			Administrasi Umum	Jumlah fasilitasi pelayanan administrasi umum					8	01	01	2.03	01	
										474.000	Penyediaan Jasa Surat Menyurat	Jumlah surat menyurat												
								Jumlah dokumen pengelolaan aset yang tersusun sesuai ketentuan		3.000.000	Penyediaan Jasa Komunikasi, Sumber Daya Air dan Listrik	Jumlah jasa telepon, listrik dan air.							8	01	01	2.03	02	
										4.000.000	Penyediaan Jasa Peralatan dan Perlengkapan Kantor	Jumlah peralatan dan perlengkapan kantor dalam kondisi baik.							8	01	01	2.03	03	
									-	-	Penyediaan Jasa Jaminan Pemeliharaan Kesehatan PNS	Jumlah ASN yang terbayarkan jaminan kesehatannya.							8	01	01	2.03	04	
										6.200.000	Penyediaan Jasa Pemeliharaan dan Perizinan Kendaraan Dinas/Operasional	Jumlah kendaraan dinas/operasional yang kondisinya baik dan diurus perijinannya.							8	01	01	2.03	06	
									-	-	Penyediaan Jasa Administrasi Keuangan	Jumlah honorarium tenaga administrasi.							5	01	01	2.03	07	

PERMENDAGRI 13/RPJMD/RENSTRA/RKPD/RENJA										PERMENDAGRI 90 TAHUN 2019															
KODE					URUSAN	BIDANG URUSAN	PROGRAM/KEGIATAN	INDIKATOR	ANGGARAN 2021	ANGGARAN 2021	SUB KEGIATAN	INDIKATOR SUB KEGIATAN	KEGIATAN	INDIKATOR KEGIATAN	PROGRAM	INDIKATOR PROGRAM	BIDANG URUSAN	URUSAN	KODE						
									-	-	Penyediaan Jasa Perbaikan Peralatan Kerja								5	01	01	2.03	09		
										6.725.000	Penyediaan Alat Tulis Kantor	Jumlah penyedian Alat Tulis Kantor							5	01	01	2.03	10		
										5.950.000	Penyediaan Barang Cetakan dan Penggandaan	Jumlah penyediaan barang cetak dan penggandaan							5	01	01	2.03	11		
										100.000	Penyediaan Komponen Instalasi Listrik / Penerangan Bangunan Kantor	Jumlah penyediaan komponen instalasi listrik							5	01	01	2.03	12		
										-	Penyediaan Peralatan dan Perlengkapan Kantor								5	01	01	2.03	13		
										600.000	Penyediaan Peralatan Rumah Tangga	Jumlah penyediaan peralatan rumah tangga							5	01	01	2.03	14		
										3.000.000	Penyediaan Bahan Bacaan dan Peraturan Perundang-Undangan	Jumlah penyediaan bahan bacaan dan peraturan perundang-undangan							5	01	01	2.03	15		
										9.798.000	Penyediaan Makanan dan Minuman	Jumlah penyediaan makanan dan minuman							5	01	01	2.03	17		
										19.744.000	Rapat-Rapat Kordinasi dan Konsultasi ke Luar Daerah	Jumlah koordinasi dan konsultasi luar daerah							5	01	01	2.03	18		
									-	-	Pengadaan Perlengkapan Gedung Kantor								5	01	01	2.03	22		
									-	-	Pengadaan Peralatan Gedung Kantor	Jumlah pengadaan peralatan gedung kantor							5	01	01	2.03	24		
									-	-	Pengadaan Mebeleur	Jumlah pengadaan meubeleur							5	01	01	2.03	25		
										54.690.000	Pemeliharaan Rutin/Berkala Kendaraan Dinas/Operasional	Jumlah frekuensi pemeliharaan rutin/berkala kendaraan dinas							5	01	01	2.03	30		
										-	Pemeliharaan Rutin/Berkala Perlengkapan Gedung Kantor	Jumlah frekuensi pemeliharaan rutin/berkala perlengkapan gedung kantor							5	01	01	2.03	32		
										-	Pemeliharaan Rutin/Berkala Peralatan Gedung Kantor	Jumlah frekuensi pemeliharaan rutin/berkala peralatan gedung kantor							5	01	01	2.03	34		
										-	Pemeliharaan Rutin/Berkala Mebeleur	Jumlah frekuensi pemeliharaan rutin/berkala meubelair							5	01	01	2.03	35		
										-	Rehabilitasi Sedang/Berat Kendaraan Dinas/Operasional	Jumlah frekuensi rehabilitasi sedang/berat kendaraan dinas/operasional							5	01	01	2.03	40		
										-			Peningkatan Disiplin dan Kapasitas Sumber Daya Aparatur	Jumlah ASN yang kompetensinya meningkat					5	01	01	2.04			
								Jumlah dokumen pengelolaan SDM yang tersusun sesuai ketentuan		-	Pengadaan Pakaian Kerja Lapangan	Jumlah pengadaan pakaian kerja lapangan							5	01	01	2.04	09		
								Jumlah ASN yang kompeten		-	Pendidikan dan Pelatihan Formal	Jumlah ASN yang meningkat kompetensinya							5	01	01	2.04	10		
										-	Sosialisasi Peraturan Perundang-undangan	Jumlah sosialisasi peraturan perundangan							5	01	01	2.04	11		
										-	Bimbingan Teknis Implementasi Peraturan Perundang-undangan	Jumlah penyelenggaran/keikutsertaan bimtek													
1	**05**	**1.05.01**	**25**				**Program pembinaan kesatuan bangsa dan politik**	**Persentase potensi gangguan keamanan dari kelompok radikal yang tertangani**	**534.692.000**	**613.477.000**					**PROGRAM PENGUATAN IDEOLOGI PANCASILA DAN KARAKTER KEBANGSAAN**	Persentase potensi gangguan keamanan dari kelompok radikal yang tertangani			**8**	**01**	**02**				
1	05	1.05.01	25	02			Peningkatan wawasan kebangsaan dan ideologi	Jumlah peserta sosialisasi yang faham tentang wawasan kebangsaan dan antisipasi terhadap kegiatan kelompok radikal Jumlah upacara hari bsar nasional yang difasilitasi	534.692.000	613.477.000	.		Perumusan Kebijakan Teknis dan pemantapan pelaksanaan Bidang Ideologi Pancasila dan Karakter Kebangsaan	Jumlah peserta yang faham pada pemantapan pelaksanaan bidang ideologi Pancasila dan karakter kebangsaan.					**8**	**01**	**02**	2.01		

PERMENDAGRI 13/RPJMD/RENSTRA/RKPD/RENJA										PERMENDAGRI 90 TAHUN 2019															
KODE					URUSAN	BIDANG URUSAN	PROGRAM/KEGIATAN	INDIKATOR	ANGGARAN 2021	ANGGARAN 2021	SUB KEGIATAN	INDIKATOR SUB KEGIATAN	KEGIATAN	INDIKATOR KEGIATAN	PROGRAM	INDIKATOR PROGRAM	BIDANG URUSAN	URUSAN	KODE					
										613.477.000	Pelaksanaan Koordinasi di Bidang Ideologi Wawasan Kebangsaan, Bela Negara, Karakter Bangsa, Pembauran Kebangsaan, Bhineka Tunggal Ika dan Sejarah Kebangsaan	Jumlah peserta sosialisasi / pembinaan yang faham tentang ideologi wawasan kebangsaan, bela negara, karakter bangsa, pembauran kebangsaan, Bhinneka Tunggal Ika dan sejarah kebangsaan.							**8**	**01**	**02**	2.01	03	
												Jumlah upacara hari besar nasional yang difasilitasi.												
											Pelaksanaan Monitoring, Evaluasi dan Pelaporan di Bidang Ideologi Wawasan Kebangsaan , Bela Negara, Karakter Bangsa, Pembauran Kebangsaan, Bhinneka Tunggal Ika dan sejarah Kebangsaan	Jumlah pelaksanaan monitoring, evaluasi dan pelaporan di Bidang Ideologi Wawasan Kebangsaan, Bela Negara, Karakter Bangsa, Pembauran Kebangsaan, Bhinneka Tunggal Ika dan sejarah Kebangsaan							**8**	**01**	**02**	2.01	04	
1	**05**	**1.05.01**	**25**				**Program pembinaan kesatuan bangsa dan politik**	**Persentase tingkat partisipasi pemilih dalam pemilu**	**145.180.000**	**130.878.000**					**PROGRAM PENINGKATAN PARTAI POLITIK DAN LEMBAGA PENDIDIKAN MELALUI PENDIDIKAN POLITIK DAN PENGEMBANGAN ETIKA SERTA BUDAYA POLITIK**	Persentase tingkat partisipasi pemilh dalam Pemilu			**8**	**01**	**03**			
1	05	1.05.01	25	01			Optimalisasi kewaspadaan nasional dan pendidikan politik masyarakat	Jumlah peserta sosialisasi yang faham tentang pendidikan politik. Jumlah Parpol yang faham administrasi bantuan keuangan Parpol	145.180.000	130.878.000	-		Perumusan Kebijakan Teknis dan Pemantapan Pelaksanaan Bidang Pendidikan Politik, Etika Budaya Politik, Peningkatan Demokrasi, Fasilitasi Kelembagaan Pemerintahan, Perwakilan dan Partai Politik, Pemilihan Umum/Pemilihan Umum Kepala Daerah, serta Pemantauan Situasi Politik	Jumlah peserta yang faham pada pemantapan pelaksanaan bidang pendidikan politik, etika budaya politik, peningkatan demokrasi, fasilitasi kelembagaan pemerintahan, perwakilan dan Parpol, Pemilu/Pemilukada, serta pemantauan situasi politik.					8	01	03	2.01		
										130.878.000	Pelaksanaan Koordinasi di Bidang Pendidikan Politik, Etika Budaya Politik, Peningkatan Demokrasi, Fasilitasi Kelembagaan Pemerintahan, Perwakilan dan Partai Politik, Pemilihan Umum/Pemilihan Umum Kepala Daerah, Serta Pemantauan Situasi Politik di Daerah	Jumlah peserta sosialisasi / pembinaan yang faham tentang pendidikan politik.							8	01	03	2.01	04	
												Jumlah Parpol yang faham tentang administrasi bantuan keuangan Parpol.												
										-	Pelaksanaan Monitoring, Evaluasi dan Pelaporan di Bidang Pendidikan Politik, Etika Budaya Politik, Peningkatan Demokrasi, Fasilitasi Kelembagaan Pemerintahan, Perwakilan dan Partai Politik, Pemilihan Umum/Pemilihan Umum Kepala Daerah, Serta Pemantauan Situasi Politik di Daerah	Jumlah pelaksanaan Monitoring, Evaluasi dan Pelaporan di Bidang Pendidikan Politik, Etika Budaya Politik, Peningkatan Demokrasi, Fasilitasi Kelembagaan Pemerintahan, Perwakilan dan Partai Politik, Pemilihan Umum/Pemilihan Umum Kepala Daerah, Serta Pemantauan Situasi Politik di Daerah							8	01	03	2.01	05	
1	**05**	**1.05.01**	**25**				**Program pembinaan kesatuan bangsa dan politik**		**11.842.000**	**53.016.000**					**PROGRAM PEMBERDAYAAN DAN PENGAWASAN ORGANISASI KEMASYARAKATAN**	Persentase potensi konflik SARA yang tertangani			**8**	**01**	**04**			

PERMENDAGRI 13/RPJMD/RENSTRA/RKPD/RENJA										PERMENDAGRI 90 TAHUN 2019															
KODE					URUSAN	BIDANG URUSAN	PROGRAM/KEGIATAN	INDIKATOR	ANGGARAN 2021	ANGGARAN 2021	SUB KEGIATAN	INDIKATOR SUB KEGIATAN	KEGIATAN	INDIKATOR KEGIATAN	PROGRAM	INDIKATOR PROGRAM	BIDANG URUSAN	URUSAN	KODE					
1	05	1.05.01	25	03			Peningkatan ketahanan nasional	Jumlah anggota Ormas/LSM yang faham tentang tugas dan fungsinya	11.842.000	53.016.000			Perumusan Kebijakan Teknis dan Pemantapan Pelaksanaan Bidang Pemberdayaan dan Pengawasan Organisasi Kemasyarakatan	Jumlah peserta yang faham pada pemantapan pelaksanaan bidang pemberdayaan dan pengawasan Organisasi Kemasyarakatan.					8	01	04	2.01		
										53.016.000	Pelaksanaan Kebijakan Dibidang Pendaftaran Ormas, Pemberdayaan Ormas, Evaluasi dan Mediasi Sengketa Ormas, Pengawasan Ormas dan Ormas Asing di Daerah.	Jumlah anggota Ormas/LSM yang faham tentang tugas dan fungsinya.							8	01	04	2.01	03	
										-	Pelaksanaan Monitoring Evaluasi dan Pelaporan Dibidang Pendaftaran Ormas, Pemberdayaan Ormas, Evaluasi dan Mediasi Sengketa Ormas, Pengawasan Ormas dan Ormas Asing di Daerah	Jumlah Monitoring Evaluasi dan Pelaporan Dibidang Pendaftaran Ormas, Pemberdayaan Ormas, Evaluasi dan Mediasi Sengketa Ormas, Pengawasan Ormas dan Ormas Asing di Daerah							8	01	04	2.01	04	
1	**05**	**1.05.01**	**25**				**Program pembinaan kesatuan bangsa dan politik**	**Persentase potensi konflik SARA yang tertangani**	**30.158.000**	**212.097.000**					**PROGRAM PEMBINAAN DAN PENGEMBANGAN KETAHANAN EKONOMI, SOSIAL DAN BUDAYA**	Persentase potensi konflik SARA yang tertangani			**8**	**01**	**05**			
1	05	1.05.01	25	03			Peningkatan ketahanan nasional	Jumlah peserta pembinaan yang faham tentang kerukunan umat beragama, penghayat kepercayaan dan persaudaraan bangsa Indonesia Jumlah peserta sosialisasi yang faham tentang bahaya penyalahgunaan narkoba	30.158.000	212.097.000			Perumusan Kebijakan Teknis Dan Pemantapan Pelaksanaan Bidang Ketahanan Ekonomi, Sosial Dan Budaya	Jumlah peserta sosialisasi yang faham pada pemantapan pelaksanaan bidang ketahanan ekonomi, sosial dan budaya.					8	01	05	2.01		
										212.097.000	Pelaksanaan Koordinasi di Bidang Ketahanan Ekonomi, Sosial, Budaya dan Fasilitasi Pencegahan Penyalahgunaan Narkotika, Fasilitasi Kerukunan Umat Beragama dan Penghayat Kepercayaan di Daerah	Jumlah peserta pembinaan yang faham tentang kerukunan umat beragama dan penghayat kepercayaan di daerah, pencegahan dan penyalahgunaan narkotika.							8	01	05	2.01	04	
										-	Pelaksanaan Monitoring, Evaluasi dan Pelaporan di Bidang Ketahanan Ekonomi, Sosial, Budaya dan Fasilitasi Pencegahan Penyalahgunaan Narkotika, Fasilitasi Kerukunan Umat Beragama dan Penghayat Kepercayaan di Daerah	Jumlah Pelaksanaan Monitoring, Evaluasi dan Pelaporan di Bidang Ketahanan Ekonomi, Sosial, Budaya dan Fasilitasi Pencegahan Penyalahgunaan Narkotika, Fasilitasi Kerukunan Umat Beragama dan Penghayat Kepercayaan di Daerah							8	01	05	2.01	05	
1	**05**	**1.05.01**	**25**				**Program pembinaan kesatuan bangsa dan politik**	**Persentase potensi konflik sosial yang tertangani**	**771.520.000**	**483.924.000**					**PROGRAM PENINGKATAN KEWASPADAAN NASIONAL DAN PENINGKATAN KUALITAS DAN FASILITASI PENANGANAN KONFLIK SOSIAL**	Persentase potensi konflik sosial yag tertangani			**8**	**01**	**06**			
1	05	1.05.01	25	01			Optimalisasi kewaspadaan nasional dan pendidiksn politik masyarakat	Jumlah peserta sosialisasi yang faham tentang deteksi dini dan cegah dini gangguan keamanan	771.520.000	483.924.000			Perumusan Kebijakan Teknis dan Pelaksanaan Pemantapan Kewaspadaan Nasional dan Penanganan Konflik Sosial	Jumlah peserta sosialisasi yang faham pada pemantapan kewaspadaan nasional dan penanganan konflik sosial.					8	01	06	2.01		

PERMENDAGRI 13/RPJMD/RENSTRA/RKPD/RENJA										PERMENDAGRI 90 TAHUN 2019															
KODE					URUSAN	BIDANG URUSAN	PROGRAM/KEGIATAN	INDIKATOR	ANGGARAN 2021	ANGGARAN 2021	SUB KEGIATAN	INDIKATOR SUB KEGIATAN	KEGIATAN	INDIKATOR KEGIATAN	PROGRAM	INDIKATOR PROGRAM	BIDANG URUSAN	URUSAN	KODE						
										483.924.000	Pelaksanaan Koordinasi di Bidang Kewaspadaa Dini, Kerjasama Intelijen, Pemantauan Orang Asing, Tenaga Kerja Asing dan Lembaga Asing, Kewaspadaan Perbatasan Antar Negara, Fasilitasi Kelembagaan Bidang Kewaspadaan, serta Penanganan Konflik di Daerah	Jumlah peserta sosialisasi yang faham tentang deteksi dini dan cegah dini gangguan keamanan							8	01	06	2.01	04	
JUMLAH									**1.633.573.000**	**1.633.573.000**															

TABEL KERJA

PEMETAAN PROGRAM DAN KEGIATAN RENSTRA/RPJMD KE DALAM PERMENDAGRI 90 TAHUN 2019

PERANGKAT DAERAH : SATUAN POLISI PAMONG PRAJA

PERMENDAGRI 13/RPJMD/RENSTRA/RKPD/RENJA									PERMENDAGRI 90 TAHUN 2019														
KODE					URUSAN	BIDANG URUSAN	PROGRAM/KEGIATAN	INDIKATOR	ANGGARAN 2021	ANGGARAN 2021	SUB KEGIATAN	INDIKATOR SUB KEGIATAN	KEGIATAN	INDIKATOR KEGIATAN	PROGRAM	INDIKATOR PROGRAM	BIDANG URUSAN	URUSAN	KODE					
1					**URUSAN WAJIB PELAYANAN DASAR**													**URUSAN PEMERINTAHAN WAJIB YANG BERKAITAN DENGAN PELAYANAN DASAR**	**1**					
1	**05**					**URUSAN KETENTRAMAN DAN KETERTIBAN UMUM SERTA PERLINDUNGAN MASYARAKAT**											**URUSAN PEMERINTAHAN BIDANG KETENTERAMAN DAN KETERTIBAN UMUM SERTA PERLINDUNGAN MASYARAKAT**		**1**	**05**	**00-00.01**			
1	**05**	**02**					**SATUAN POLISI PAMONG PRAJA**		**3.624.470.000**	**3.624.470.000**					**SATUAN POLISI PAMONG PRAJA**				**1**	**05**	**00-00.01**	**01**		
1	**05**	**02**	**07**				**Program pelayanan administrasi umum**	**Indeks kepuasan masyarakat atas kinerja perangkat daerah**	**1.029.165.000**	**1.029.165.000**	**-**				**PROGRAM PENUNJANG URUSAN PEMERINTAHAN DAERAH**	**Indeks Kepuasan Masyarakat**			**1**	**05**	**00-00.01**	**01**		
1	05	02	07	01			Peningkatan sistem perencanaan, evaluasi dan pelaporan capaian kinerja	Tersusunnya dokumen perencanaan dan pelaporan: Renstra, Renja, LKPJ, LKJIP dan LPPD	10.000.000	**10.000.000**	.		Perencanaan dan Evaluasi Kinerja Perangkat Daerah	Jumlah dokumen perencanaan, evaluasi dan pelaporan PD yang tersusun sesuai standart					**1**	**05**	**00-00.01**	**01**	2.01	
										2.800.000	Penyusunan Renstra dan Renja Perangkat Daerah	Jumlah dokumen perencanaan yang tersusun sesuai standart							**1**	**05**	**00-00.01**	**01**	2.01	01
										7.200.000	Penyusunan Dokumen Evaluasi Perangkat Daerah	Jumlah dokumen evaluasi dan pelaporan yang tersusun sesuai standart							**1**	**05**	**00-00.01**	**01**	2.01	03
											Koordinasi dan Sinkronisasi Perencanaan Perangkat Daerah	Jumlah koordinasi dan sinkronisasi perencanaan PD							**1**	**05**	**00-00.01**	**01**	2.01	04
											Evaluasi Kinerja Perangkat Daerah	Jumlah dokumen evaluasi/kinerja PD (LKPJ ATA, LPPD, LKjIP)							**1**	**05**	**00-00.01**	**01**	2.01	05
1	05	02	07	02			Pelayanan administrasi dan pelaporan keuangan	Tersedianya pelayanan administrasi dan pelaporan keuangan	156.442.000	**10.000.000**	.		Administrasi Keuangan	Jumlah fasilitasi pelayanan Administrasi Keuangan					**1**	**05**	**00-00.01**	**01**	2.02	
											Penyediaan Gaji dan Tunjangan ASN	Jumlah ASN yang menerima Gaji dan Tunjangan ASN							**1**	**05**	**00-00.01**	**01**	2.02	01
											Penyediaan Administrasi Pelaksanaan Tugas ASN	jumlah penyediaan administrasi pelaksanaan tugas ASN							**1**	**05**	**00-00.01**	**01**	2.02	02
											Penyiapan Bahan Pelaksanaan Verifikasi	jumlah penyiapan bahan verifikasi							**1**	**05**	**00-00.01**	**01**	2.02	03
											Penyusunan Akuntansi dan Pelaporan Keuangan	Jumlah dokumen Akuntansi dan Pelaporan Keuangan							**1**	**05**	**00-00.01**	**01**	2.02	04
											Pengelolaan dan Penyiapan Bahan Tanggapan Pemeriksaan	Jumlah pengelolaan bahan tanggapan pemeriksaan							**1**	**05**	**00-00.01**	**01**	2.02	05
											Penyusunan Laporan Capaian Kinerja dan Ikhtisar Realisasi Kinerja SKPD	Jumlah laporan capaian kinerja dan ikhtisar realisasi kinerja							**1**	**05**	**00-00.01**	**01**	2.02	06
										10.000.000	Penyusunan Laporan Keuangan Bulanan/ Semesteran	Jumlah dokumen pelaporan keuangan PD yang tersusun sesuai standart							**1**	**05**	**00-00.01**	**01**	2.02	07
											Penyusunan Pelaporan Prognosis Realisasi Anggaran	Jumlah laporan prognosis realisasi anggaran							**1**	**05**	**00-00.01**	**01**	2.02	08
											Penyusunan Pelaporan Keuangan Akhir Tahun	Jumlah laporan keuangan akhir tahun anggaran							**1**	**05**	**00-00.01**	**01**	2.02	09

PERMENDAGRI 13/RPJMD/RENSTRA/RKPD/RENJA										PERMENDAGRI 90 TAHUN 2019															
KODE					URUSAN	BIDANG URUSAN	PROGRAM/KEGIATAN	INDIKATOR	ANGGARAN 2021	ANGGARAN 2021	SUB KEGIATAN	INDIKATOR SUB KEGIATAN	KEGIATAN	INDIKATOR KEGIATAN	PROGRAM	INDIKATOR PROGRAM	BIDANG URUSAN	URUSAN	KODE					
1	05	02	07	03			Peningkatan kapasitas sumber daya dan sarana prasarana aparatur	Tercukupinya kapasitas sumber daya dan sarana prasarana aparatur	862.723.000	**795.215.000**	148.697.000	943.912.000	Administrasi Umum	Jumlah fasilitasi pelayanan Administrasi Umum					**1**	**05**	**00-00.01**	**01**	2.03	
										1.800.000	Penyediaan Jasa Surat Menyurat	Jumlah materai dan perangko yang digunakan							**1**	**05**	**00-00.01**	**01**	2.03	01
										75.500.000	Penyediaan Jasa Komunikasi, Sumber Daya Air dan Listrik	Jumlah Jasa Fasilitasi Telepon, Air, Listrik dan Internet							**1**	**05**	**00-00.01**	**01**	2.03	02
										10.600.000	Penyediaan Jasa Peralatan dan Perlengkapan Kantor	Jumlah Peralatan dan Perlengkapan Kantor dalam kondisi baik							**1**	**05**	**00-00.01**	**01**	2.03	03
											Penyediaan Jasa Jaminan Pemeliharaan Kesehatan PNS	Jumlah Jasa Jaminan Pemeliharaan Kesehatan PNS							**1**	**05**	**00-00.01**	**01**	2.03	04
											Penyediaan Jasa Jaminan Barang Milik Daerah	Jumlah Barang Milik Daerah yang dijamin pemeliharaannya							**1**	**05**	**00-00.01**	**01**	2.03	05
										23.000.000	Penyediaan Jasa Pemeliharaan dan Perizinan Kendaraan Dinas /Operasional	Jumlah kendaraan dinas/operasional dalam kondisi layak jalan							**1**	**05**	**00-00.01**	**01**	2.03	06
										148.697.000	Penyediaan Jasa Administrasi Keuangan	Penyediaan Jasa Administrasi Keuangan							**1**	**05**	**00-00.01**	**01**	2.03	07
										48.050.000	Penyediaan Jasa Kebersihan Kantor	Jumlah TKP Jasa Kebersihan Kantor							**1**	**05**	**00-00.01**	**01**	2.03	08
											Penyediaan Jasa Perbaikan Peralatan Kerja	Jumlah Peralatan Kerja dalam kondisi baik							**1**	**05**	**00-00.01**	**01**	2.03	09
										24.928.000	Penyediaan Alat Tulis Kantor	Jumlah penyediaan ATK							**1**	**05**	**00-00.01**	**01**	2.03	10
										13.445.000	Penyediaan Barang Cetakan dan Penggandaan	Jumlah penyediaan barang cetak dan penggandaan							**1**	**05**	**00-00.01**	**01**	2.03	11
										1.800.000	Penyediaan Komponen Instalasi Listrik / Penerangan Bangunan Kantor	Jumlah penyediaan komponen instalasi listrik							**1**	**05**	**00-00.01**	**01**	2.03	12
											Penyediaan Peralatan dan Perlengkapan Kantor	Jumlah penyediaan peralatan dan perlengkapan kantor							**1**	**05**	**00-00.01**	**01**	2.03	13
										4.270.000	Penyediaan Peralatan Rumah Tangga	Jumlah penyediaan peralatan rumah tangga							**1**	**05**	**00-00.01**	**01**	2.03	14
										10.080.000	Penyediaan Bahan Bacaan dan Peraturan Perundang-Undangan	Jumlah penyediaan bahan bacaan dan peraturan perundang-undangan							**1**	**05**	**00-00.01**	**01**	2.03	15
										1.000.000	Penyediaan Bahan Logistik Kantor	Jumlah penyediaan bahan logistik kantor							**1**	**05**	**00-00.01**	**01**	2.03	16
										54.000.000	Penyediaan Makanan dan Minuman	Jumlah penyediaan makanan dan minuman							**1**	**05**	**00-00.01**	**01**	2.03	17
										72.495.000	Rapat-Rapat Kordinasi dan Konsultasi ke Luar Daerah	Jumlah koordinasi dan konsultasi luar daerah							**1**	**05**	**00-00.01**	**01**	2.03	18
											Pengadaan Kendaraan Dinas/Operasional	Jumlah pengadaan kendaraan Dinas/ Operasional							**1**	**05**	**00-00.01**	**01**	2.03	20
											Pengadaan Perlengkapan Gedung Kantor	Jumlah pengadaan perlengkapan gedung kantor							**1**	**05**	**00-00.01**	**01**	2.03	22
											Pengadaan Peralatan Gedung Kantor	Jumlah pengadaan peralatan gedung kantor							**1**	**05**	**00-00.01**	**01**	2.03	24
											Pengadaan Mebeleur	Jumlah pengadaan meubeler							**1**	**05**	**00-00.01**	**01**	2.03	25
											Pemeliharaan Rutin/Berkala Gedung Kantor	Jumlah frekuensi pemeliharaan rutin/berkala gedung kantor							**1**	**05**	**00-00.01**	**01**	2.03	28
											Pemeliharaan Rutin/Berkala Mobil Jabatan	Jumlah frekuensi pemeliharaan rutin/berkala mobil jabatan							**1**	**05**	**00-00.01**	**01**	2.03	29
										305.550.000	Pemeliharaan Rutin/Berkala Kendaraan Dinas/Operasional	Jumlah frekuensi pemeliharaan rutin/berkala kendaraan dinas							**1**	**05**	**00-00.01**	**01**	2.03	30
											Pemeliharaan Rutin/Berkala Perlengkapan Gedung Kantor	Jumlah frekuensi pemeliharaan rutin/berkala perlengkapan gedung kantor							**1**	**05**	**00-00.01**	**01**	2.03	32
											Pemeliharaan Rutin/Berkala Peralatan Gedung Kantor	Jumlah frekuensi pemeliharaan rutin/berkala peralatan gedung kantor							**1**	**05**	**00-00.01**	**01**	2.03	34
											Pemeliharaan Rutin/Berkala Mebeleur	Jumlah frekuensi pemeliharaan rutin/berkala meubeler							**1**	**05**	**00-00.01**	**01**	2.03	35
											Rehabilitasi Sedang/Berat Rumah Gedung Kantor	Jumlah frekuensi Rehabilitasi Sedang/Berat Rumah Gedung Kantor							**1**	**05**	**00-00.01**	**01**	2.03	38
											Rehabilitasi Sedang/Berat Mobil Jabatan	Jumlah frekuensi Rehabilitasi Sedang/Berat Mobil Jabatan							**1**	**05**	**00-00.01**	**01**	2.03	39

PERMENDAGRI 13/RPJMD/RENSTRA/RKPD/RENJA										PERMENDAGRI 90 TAHUN 2019															
KODE					URUSAN	BIDANG URUSAN	PROGRAM/KEGIATAN	INDIKATOR	ANGGARAN 2021	ANGGARAN 2021	SUB KEGIATAN	INDIKATOR SUB KEGIATAN	KEGIATAN	INDIKATOR KEGIATAN	PROGRAM	INDIKATOR PROGRAM	BIDANG URUSAN	URUSAN	KODE					
											Rehabilitasi Sedang/Berat Kendaraan Dinas/Operasional	Jumlah frekuensi Rehabilitasi Sedang/Berat Kendaraan Dinas/Operasional							**1**	**05**	**00-00.01**	**01**	2.03	40
										213.950.000			Peningkatan Disiplin dan Kapasitas Sumber Daya Aparatur	Prosentase meningkatnya kedisiplinan dan kapasitas Sumber Daya Aparatur					**1**	**05**	**00-00.01**	**01**	2.04	
											Pengadaan Pakaian Dinas Beserta Perlengkapannya	Jumlah pengadaan pakaian dinas dan kelengkapannya							**1**	**05**	**00-00.01**	**01**	2.04	02
										103.750.000	Pengadaan Pakaian Kerja Lapangan	Jumlah pengadaan pakaian kerja lapangan							**1**	**05**	**00-00.01**	**01**	2.04	03
											Pengadaan Pakaian Khusus Hari-hari Tertentu	Jumlah pengadaan pakaian kerja lapangan							**1**	**05**	**00-00.01**	**01**	2.04	05
										30.000.000	Pendidikan dan Pelatihan Formal	Jumlah ASN yang meningkat kompetensinya							**1**	**05**	**00-00.01**	**01**	2.04	09
											Sosialisasi Peraturan Perundang-undangan	Jumlah sosialisasi peraturan perundangan							**1**	**05**	**00-00.01**	**01**	2.04	10
										80.200.000	Bimbingan Teknis Implementasi Peraturan Perundang-undangan	Jumlah penyelenggaraan/ keikutsertaan bimtek							**1**	**05**	**00-00.01**	**01**	2.04	11
1	**05**	**02**	**26**				**Progam Penegakan Peraturan Daerah dan Peraturan Kepala Daerah tentang Trantibum**	**Cakupan Penegakan Peraturan Daerah dan Peraturan Kepala Daerah**	**300.000.000**	**300.000.000**					**PROGRAM PENINGKATAN KETENTERAMAN DAN KETERTIBAN UMUM**	**Cakupan pelayanan Ketenteraman dan Ketertiban Umum**			**1**	**05**	**00-00.01**	**02**		
1	05	02	26	01			Pembinaan, Pengawasan dan Penyuluhan Peraturan Daerah dan Peraturan Kepala daerah tentang Trantibum	Jumlah pembinaan, pengawasan dan penyuluhan perda dan perkada tentang trantibum	100.000.000	100.000.000			Penegakan Perda Kabupaten/Kota dan Peraturan Bupati/Walikota	Jumlah Fasilitasi Penegakan Perda Kabupaten/Kota dan Peraturan Bupati/Walikota		Cakupan penegakan perda dan perkada			1	05	**00-00.01**	02	2.02	
								Jumlah pembinaan dan pengawasan terhadap pelanggaran perda/perkada		10.000.000	Sosialisasi Penegakan Peraturan Daerah dan Peraturan Bupati/Walikota	Jumlah frekuensi Sosialisasi Penegakan Peraturan Daerah dan Peraturan Bupati/Walikota							1	05	**00-00.01**	02	2.02	01
								Jumlah Laporan Pelanggaran Perda		90.000.000	Pengawasan atas Kepatuhan terhadap Pelaksanaan Peraturan Daerah dan Peraturan Bupati	Jumlah frekuensi Pengawasan atas Kepatuhan terhadap Pelaksanaan Peraturan Daerah dan Peraturan Bupati							1	05	**00-00.01**	02	2.02	02
								Terlaksananya penyuluhan/sosialisasi perda dan perkada																
1	05	02	26	02			Penyelidikan dan Penyidikan Pelanggaran Peraturan Daerah dan Peraturan Kepala Daerah tentang Trantibum	Jumlah penyelidikan dan penyidikan pelanggaran perauran daerah dan peraturan kepala daerah tentang trantibum	200.000.000	**200.000.000**			Penegakan Perda Kabupaten/Kota dan Peraturan Bupati	Jumlah Fasilitasi Penegakan Perda Kabupaten/Kota dan Peraturan Bupati/Walikota					1	05	**00-00.01**	02	2.02	
								Jumlah operasi penertiban pita cukai ilegal		150.000.000	Penanganan atas Pelanggaran Peraturan Daerah dan Peraturan Peraturan Bupati/Walikota	Jumlah Penanganan atas Pelanggaran Peraturan Daerah dan Peraturan Peraturan Bupati/Walikota					1	05	**00-00.01**	02	2.02	03
								Jumlah masyarakat yang mengetahui peraturan tentang pita cukai				Jumlah operasi penertiban pita cukai ilegal					1	05	**00-00.01**	02	2.02	03
								Jumlah laporan penertiban pita cukai ilegal		50.000.000		Jumlah operasi penertiban kawasan tanpa rokok / kawasan terbatas merokok					1	05	**00-00.01**	02	2.02	03
												Jumlah laporan penertiban kawasan tanpa rokok / kawasan terbatas merokok					1	05	**00-00.01**	02	2.02	03
													Penanganan Gangguan Ketenteraman dan Ketertiban Umum dalam 1 (Satu) Daerah Kabupaten/Kota	Jumlah fasilitasi penanganan gangguan ketentraman dan ketertiban umum			1	05	**00-00.01**	02	2.01	
											Pencegahan Gangguan Ketentraman dan Ketertiban Umum	Jumlah frekuensi Pencegahan Gangguan Ketentraman dan Ketertiban Umum					1	05	**00-00.01**	02	2.01	01

PERMENDAGRI 13/RPJMD/RENSTRA/RKPD/RENJA										PERMENDAGRI 90 TAHUN 2019															
KODE					URUSAN	BIDANG URUSAN	PROGRAM/KEGIATAN	INDIKATOR	ANGGARAN 2021	ANGGARAN 2021	SUB KEGIATAN	INDIKATOR SUB KEGIATAN	KEGIATAN	INDIKATOR KEGIATAN	PROGRAM	INDIKATOR PROGRAM	BIDANG URUSAN	URUSAN	KODE					
													Pembinaan Penyidik Pegawai Negeri Sipil (PPNS) Kabupaten/Kota	Jumlah Fasilitasi Pembinaan Penyidik Pegawai Negeri Sipil (PPNS) Kabupaten/Kota					1	05	**00-00.01**	02	2.03	
											Pengembangan Kapasitas dan Karier PPNS	Jumlah frekuensi Kegiatan Pengembangan Kapasitas dan Karier PPNS							1	05	**00-00.01**	02	2.03	01
1	**05**	**02**	**27**				**Program Penyelenggaraan Ketertiban Umum dan Ketenteraman Masyarakat**	**Presentase penurunan gangguan tibum tranmas**	**1.493.595.000**	**1.493.595.000**					**PROGRAM PENINGKATAN KETENTERAMAN DAN KETERTIBAN UMUM**	**Cakupan pelayanan Ketenteraman dan Ketertiban Umum**			1	05	**00-00.01**	02		
1	05	02	27	01			Kegiatan Penyelengaraan Ketertiban Umum dan Ketenteraman Masyarakat	Terselenggaranya ketertiban umum dan ketenteraman masyarakat	**275.075.000**	**275.075.000**	.		Penanganan Gangguan Ketenteraman dan Ketertiban Umum dalam 1 (Satu) Daerah Kabupaten/Kota	Jumlah fasilitasi penanganan gangguan ketentraman dan ketertiban umum		Persentase cakupan penanganan gangguan tibum tranmas			1	05	**00-00.01**	02	2.01	
										24.275.000	Pencegahan Gangguan Ketentraman dan Ketertiban Umum	Jumlah frekuensi Pencegahan Gangguan Ketentraman dan Ketertiban Umum							1	05	**00-00.01**	02	2.01	01
										250.800.000	Koordinasi Penyelenggaraan Ketentraman dan Ketertiban Umum serta Perlindungan Masyarakat Tingkat Kabupaten/Kota	Jumlah frekuensi Koordinasi Penyelenggaraan Ketentraman dan Ketertiban Umum Tingkat Kabupaten/Kota							1	05	**00-00.01**	02	2.01	03
											Kerjasama antar Lembaga dan Kemitraan dalam Teknik Pencegahan dan Penanganan Gangguan Ketentraman dan Ketertiban Umum	Jumlah frekuensi Kerjasama antar Lembaga dan Kemitraan dalam Teknik Pencegahan dan Penanganan Gangguan Ketentraman dan Ketertiban Umum							1	05	**00-00.01**	02	2.01	07
1	05	02	27	02			Kegiatan Pelaksanaan Operasi dan Pengendalian Gangguan Ketertiban Umum dan Ketenteraman Masyarakat	Terlaksananya operasi dan pengendalian gangguan ketertiban umum dan ketenteraman masyarakat	**1.218.520.000**	**1.218.520.000**			Penanganan Gangguan Ketenteraman dan Ketertiban Umum dalam 1 (Satu) Daerah Kabupaten/Kota	Jumlah fasilitasi penanganan gangguan ketentraman dan ketertiban umum					1	05	**00-00.01**	02	2.01	
										1.199.753.000	Pencegahan Gangguan Ketentraman dan Ketertiban Umum	Jumlah tenaga kontrak pengendali keamanan dan kenyamanan							1	05	**00-00.01**	02	2.01	01
											Penindakan atas Gangguan Ketentraman dan Ketertiban Umum Berdasarkan Perda dan Perkada	Jumlah Penindakan atas Gangguan Ketentraman dan Ketertiban Umum Berdasarkan Perda dan Perkada							1	05	**00-00.01**	02	2.01	02
										18.767.000	Koordinasi Penyelenggaraan Ketentraman dan Ketertiban Umum serta Perlindungan Masyarakat Tingkat Kabupaten/Kota	Jumlah frekuensi Koordinasi Penyelenggaraan Ketentraman dan Ketertiban Umum Tingkat Kabupaten/Kota							1	05	**00-00.01**	02	2.01	03
											Kerjasama antar Lembaga dan Kemitraan dalam Teknik Pencegahan dan Penanganan Gangguan Ketentraman dan Ketertiban Umum	Jumlah frekuensi Kerjasama antar Lembaga dan Kemitraan dalam Teknik Pencegahan dan Penanganan Gangguan Ketentraman dan Ketertiban Umum							1	05	**00-00.01**	02	2.01	07
1	**05**	**02**	**28**				**Program Perlindungan Masyarakat dan Penanggulangan Bahaya Kebakaran**	**Rasio linmas per jumlah RT**	**801.710.000**	**801.710.000**					**PROGRAM PENINGKATAN KETENTERAMAN DAN KETERTIBAN UMUM**	**Cakupan pelayanan Ketenteraman dan Ketertiban Umum**			**1**	**05**	**00-00.01**	**02**		
								Caakupan pelayanan bencana kebakaran kabupaten								**Rasio linmas per jumlah RT**								
								Tingkat waktu tanggap (response time rate)																
								Persentase aparatur pemadam kebakaran yang memenuhi standar kualifikasi																

PERMENDAGRI 13/RPJMD/RENSTRA/RKPD/RENJA										PERMENDAGRI 90 TAHUN 2019																
KODE					URUSAN	BIDANG URUSAN	PROGRAM/KEGIATAN	INDIKATOR	ANGGARAN 2021	ANGGARAN 2021	SUB KEGIATAN	INDIKATOR SUB KEGIATAN	KEGIATAN	INDIKATOR KEGIATAN	PROGRAM	INDIKATOR PROGRAM	BIDANG URUSAN	URUSAN	KODE					
1	05	02	28	01			Peningkatan Perlindungan Masyarakat	Meningkatnya perlindungan masyarakat	**150.000.000**	**150.000.000**			Kegiatan Penanganan Gangguan Ketenteraman Dan Ketertiban Umum dalam 1 (satu) Daerah	Jumlah fasilitasi penanganan gangguan ketentraman dan ketertiban umum					**1**	**05**	**00-00.01**	**02**	2.01	
										32.540.000	Koordinasi Penyelenggaraan ketentraman dan ketertiban umum serta perlindungan masyarakat tingkat kabupaten/kota	Jumlah koordinasi perlindungan masyarakat							1	05	**00-00.01**	02	2.03	03
										27.850.000	Pemberdayaan Perlindungan Masyarakat Dalam Rangka Ketentraman Dan Ketertiban Umum	Jumlah pemberdayaan perlindungan masyarakat Dalam Rangka Ketentraman Dan Ketertiban Umum							1	05	**00-00.01**	02	2.05	04
										89.610.000	Peningkatan Kapasitas SDM Satpol polisi pamong praja dan satuan Perlindungan Masyarakat Termasuk Dalam Pelaksanaan Tugas Yang Bernuansa Hak Asasi Manusia	prosentase peningkatan kapasitas SDM Satlinmas							1	05	**00-00.01**	02	2.05	05
									651.710.000	**651.710.000**					**PROGRAM PENANGGULANGAN KEBAKARAN**	Prosentase penanganan pemadaman kebakaran			**1**	**05**	**00-00.01**	**04**		
1	05	02	28	02			Peningkatan Kesiagaan dan Penanggulangan Bahaya Kebakaran	Meningkatnya kesiagaan dan penanganan kebakaran	**651.710.000**	**651.710.000**			Pencegahan, Pengendalian, Pemadaman, Penyelamatan, dan Penanganan Bahan Berbahaya dan Beracun Kebakaran dalam Daerah Kabupaten/Kota	Jumlah fasilitasi Pencegahan, Pengendalian, Pemadaman, Penyelamatan, dan Penanganan Bahan Berbahaya dan Beracun Kebakaran dalam Daerah Kabupaten/Kota		Cakupan penanganan bencana kebakaran kabupaten			**1**	**05**	**00-00.01**	**04**	**2.01**	
											Pencegahan Kebakaran dalam Daerah Kabupaten/Kota	Jumlah Pemeriksaan Alat Pemadam Kebakaran				Tingkat waktu tanggap (response time rate)								
										643.460.000	Pemadaman dan Pengendalian Kebakaran dalam Daerah Kabupaten/Kota	Jumlah frekuensi kesiapsiagaan pemadaman, penanggulangan dan pengendalian kebakaran				Persentase aparatur pemadam kebakaran yang memenuhi standar kualifikasi			**1**	**05**	**00-00.01**	**04**	**2.01**	**02**
													Inspeksi Peralatan Proteksi Kebakaran	Jumlah Inspeksi Peralatan Proteksi Kebakaran					**1**	**05**	**00-00.01**	**04**	**2.02**	
										8.250.000	Penilaian Sarana Prasarana Proteksi Kebakaran	Jumlah Penilaian Sarana Prasarana Proteksi Kebakaran							**1**	**05**	**00-00.01**	**04**	**2.03**	**02**
													Investigasi Kejadian Kebakaran	Jumlah Investigasi Kejadian Kebakaran					**1**	**05**	**00-00.01**	**04**	**2.03**	
											Investigasi Kejadian Kebakaran, meliputi Penelitian dan Pengujian Penyebab Kejadian Kebakaran	Jumlah Penelitian dan Pengujian Penyebab Kejadian Kebakaran							**1**	**05**	**00-00.01**	**04**	**2.03**	**01**
													Pemberdayaan Masyarakat dalam Pencegahan Kebakaran	Jumlah Pemberdayaan Masyarakat dalam Pencegahan Kebakaran					**1**	**05**	**00-00.01**	**04**	**2.04**	
											Pemberdayaan Masyarakat dalam Pencegahan dan Penanggulangan Kebakaran, melalui Sosialisasi dan Edukasi Masyarakat	Jumlah Sosialisasi dan Edukasi Masyarakat							**1**	**05**	**00-00.01**	**04**	**2.04**	**01**
JUMLAH									**3.624.470.000**	**3.624.470.000**														

TABEL KERJA

PEMETAAN PROGRAM DAN KEGIATAN RENSTRA/RPJMD KE DALAM PERMENDAGRI 90 TAHUN 2019

PERANGKAT DAERAH : DINAS SOSIAL, PEMBERDAYAAN PEREMPUAN, PERLINDUNGAN ANAK, PENGENDALIAN PENDUDUK DAN KELUARGA BERENCANA

PERMENDAGRI 13/RPJMD/RENSTRA/RKPD/RENJA										PERMENDAGRI 90 TAHUN 2019														
KODE					URUSAN	BIDANG URUSAN	PROGRAM/KEGIATAN	INDIKATOR	ANGGARAN 2021	ANGGARAN 2021	SUB KEGIATAN	INDIKATOR SUB KEGIATAN	KEGIATAN	INDIKATOR KEGIATAN	PROGRAM	INDIKATOR PROGRAM	BIDANG URUSAN	URUSAN	KODE					
1	06	01	07				Program pelayanan administrasi umum	Indeks kepuasan masyarakat atas kinerja perangkat daerah	1.982.045.000	1.982.045.000					Program pelayanan administrasi umum	Indeks kepuasan masyarakat atas kinerja PD	SOSIAL	SOSIAL	1	06	01	07		
1	06	01	07	01			Peningkatan sistem perencanaan evaluasi dan pelaporan capaian kerja	Jumlah dokumen perencanaan, evaluasi dan pelaporan yang tersusun sesuai standar	8.000.000	8.000.000	Dokumen perencanaan, evaluasi dan pelaporan	Jumlah dokumen perencanaan, evaluasi dan pelaporan yang tersusun sesuai standar	Peningkatan sistem perencanaan evaluasi dan pelaporan capaian kerja	Indeks kepuasan masyarakat atas kinerja perangkat daerah					1	06	01	07	01	
1	06	01	07	02			Pelayanan administrasi dan pelaporan keuangan	Dokumen administrasi dan pelaporan keuangan yang tersusun sesuai standar	90.000.000	90.000.000	Dokumen administrasi dan pelaporan keuangan yang tersusun	Jumlah dokumen administrasi dan pelaporan keuangan yang tersusun sesuai standar	Pelayanan administrasi dan pelaporan keuangan	Jumlah dokumen perencanaan, evaluasi dan pelaporan yang tersusun sesuai standar					1	06	01	07	02	
1	06	01	07	03			Peningkatan kapasitas sumberdaya dan sarana prasarana aparatur	Jumlah dokuman administrasi umum yang tersusun sesuai standar	1.884.045.000	1.884.045.000	Dokumen administrasi umum	Jumlah dokumen administrasi umum yang tersusun sesuai standar	Peningkatan kapasitas sumberdaya dan sarana prasarana aparatur	Dokumen administrasi dan pelaporan keuangan yang tersusun sesuai standar					1	06	01	07	03	
								Jumlah dokuman administrasi kepegawaian yang tersusun sesuai standar			Dokuman administrasi kepegawaian	Jumlah dokuman administrasi kepegawaian yang tersusun sesuai standar		Jumlah dokuman administrasi umum yang tersusun sesuai standar										
								Jumlah ASN yang terkirim diklat			ASN yang dikirim diklat	Jumlah ASN yang dikirim diklat		Jumlah dokuman administrasi kepegawaian yang tersusun sesuai standar										
								Jumlah tenaga pelaksana (kebersihan, sopir, penjaga kantor)			Tenaga pelaksana (kebersihan, sopir, penjaga kantor)	Jumlah tenaga pelaksana (kebersihan, sopir, penjaga kantor)		Jumlah ASN yang terkirim diklat										
								Jumlah gedung yang dipelihara			Gedung yang dipelihara	Jumlah gedung yang dipelihara		Jumlah tenaga pelaksana (kebersihan, sopir, penjaga kantor)										
								Jumlah gedung yang direhabilitasi			Rehabilitasi gedung kantor PKH,Rehabilitasi gedung eks BPS dan rehabilitasi lanjutan gedung loka bina karya	Jumlah gedung yang direhabilitasi		Jumlah gedung yang dipelihara										
								Jumlah bangunan gedung yang disewa			Sewa gedung eks BPS	Jumlah bangunan gedung yang disewa		Jumlah gedung yang direhabilitasi										
								Jumlah perijinan kendaraan dinas operasional			Perijinan kendaraan dinas operasional	Jumlah perijinan kendaraan dinas operasional		Jumlah bangunan gedung yang disewa										
								Jumlah pemeliharaan kendaraan dinas operasional			Pemeliharaan kendaraan dinas operasional	Jumlah pemeliharaan kendaraan dinas operasional		Jumlah perijinan kendaraan dinas operasional										
								Jumlah aset yang dipelihara			Aset yang dipelihara	Jumlah aset yang dipelihara		Jumlah pemeliharaan kendaraan dinas operasional										
								Jumlah pengadaan aset			Pengadaan AC split 1 PK 2 unit dan kipas angin 5 unit	Jumlah pengadaan aset		Jumlah aset yang dipelihara										
								Jumlah TMP yang dipelihara			Peringatan hari-hari besar nasional	Jumlah TMP yang dipelihara		Jumlah pengadaan aset										
														Jumlah TMP yang dipelihara										
1	06	01	24				Program pelayanan rehabsos, banlin dan jamsos	Persentase PMKS yang mendapat pelayanan kebutuhan dasar	400.000.000	400.000.000					Program pemberdayaan kelembagaan sosial dan keluarga miskin	Persentase PMKS yang mendapat pelayanan kebutuhan dasar			1	06	01	24		

PERMENDAGRI 13/RPJMD/RENSTRA/RKPD/RENJA										PERMENDAGRI 90 TAHUN 2019														
KODE					URUSAN	BIDANG URUSAN	PROGRAM/KEGIATAN	INDIKATOR	ANGGARAN 2021	ANGGARAN 2021	SUB KEGIATAN	INDIKATOR SUB KEGIATAN	KEGIATAN	INDIKATOR KEGIATAN	PROGRAM	INDIKATOR PROGRAM	BIDANG URUSAN	URUSAN	KODE					
								-Persentase penyandang disabilitas terlantar, anak terlantar, lanjut usia terlantar, pengemis dan gelandangan yang mendapat jamsos								Persentase penyandang disabilitas terlantar, anak terlantar, lanjut usia terlantar, pengemis dan gelandangan yang mendapat jamsos								
								- Jumlah anak yang berhadapan dengan hukum yang terselesaikan penangannanya								Jumlah anak yang berhadapan dengan hukum yang terselesaikan penangannanya								
																Persentase PSKS yang aktif menangani PMKS sesuai standar								
																Persentase keluarga miskin yang memperoleh pelayanan dasar sosial								
1	06	01	24	01			Peningkatan pelayanan rehabsos	Jumlah penyandang disabilitas terlantar yang terlantar mendapat jamsos	180.000.000	180.000.000			Peningkatan pelayanan rehabilitasi sosial						1	06	01	24	01	
								Jumlah anak terlantar yang mendapat jamsos		10.000.000	Penyediaan nutrisi bagi penyandang disabilitas terlantar	Jumlah penyandang disabilitas terlantar yang terlantar mendapat jamsos		Jumlah penyandang disabilitas terlantar yang terlantar mendapat jamsos										
								Jumlah lansia terlantar yang mendapat jamsos		10.000.000	Penyediaan nutrisi bagi anak terlantar	Jumlah anak terlantar yang mendapat jamsos		Jumlah anak terlantar yang mendapat jamsos										
								Jumlah gelandangan dan pengemis yang mendapat jamsos		10.000.000	Penyediaan nutrisi bagi lansia terlantar	Jumlah lansia terlantar yang mendapat jamsos		Jumlah lansia terlantar yang mendapat jamsos										
								Jumlah anak yang berhadapan dengan hukum yang terselesaikan penanganannya		10.000.000	Penyediaan nutrisi bagi pengemis dan gelandangan	Jumlah gelandangan dan pengemis yang mendapat jamsos		Jumlah gelandangan dan pengemis yang mendapat jamsos										
										40.000.000	Operasional panti singgah	Jumlah panti singgah yang dipelihara		Jumlah anak yang berhadapan dengan hukum yang terselesaikan penanganannya										
										30.000.000	Pelatihan ketrampilan kepada penyandang disabilitas inteltual	Jumlah penyandang disabilitas inteltual yang mendapat pelatihan ketrampilan												
										20.000.000	Pelayanan rehabsos bimbingan sosial kepada disabilitas, anak dan lansia terlantar, pengemis dan gelandangan	jumlah bimbingan sosial kepada disabilitas, anak ,lansia terlantar, pengemis dan gelandangan												
										10.000.000	Pelayanan data dan pengaduan kasus -kasus sosial	Jumlah layanan data dan pengaduan kasus - kasus sosial yang tertangani												
										10.000.000	Pelayanan penelusuran keluarga, rujukan, kedaruratan	Jumlah peayanan penelusuran keluarga, rujukan, kedaruratan												
										10.000.000	Kerjasama antar lembaga dalam pelaksanaan rehabsos Kab/Kota	Jumlah kerjasama antar lembaga dalam pelaksanaan rehabsos Kab/Kota												
										10.000.000	Pelayanan adopsi anak	Jumlah pelayanan adopsi anak												
										10.000.000	Penanganan kasus anak yang berhadapan dengan hukum	Jumlah anak berhadapan dengan hukum yang terselesaikan penanganannya												

PERMENDAGRI 13/RPJMD/RENSTRA/RKPD/RENJA										PERMENDAGRI 90 TAHUN 2019														
KODE					URUSAN	BIDANG URUSAN	PROGRAM/KEGIATAN	INDIKATOR	ANGGARAN 2021	ANGGARAN 2021	SUB KEGIATAN	INDIKATOR SUB KEGIATAN	KEGIATAN	INDIKATOR KEGIATAN	PROGRAM	INDIKATOR PROGRAM	BIDANG URUSAN	URUSAN	KODE					
1	06	01	24	02			Fasilitasi bantuan perlindungan dan jamsos	Jumlah PMKS yang memperoleh pelayanan dasar sosial	220.000.000	220.000.000			Fasilitasi bantuan perlindungan dan jamsos						1	06	01	24	02	
								Jumlah PMKS yang mengalami perubahan perilaku setelah memperoleh pelayanan dasar sosial		50.000.000	Operasional hibah dan bansos	Jumlah hibah dan bansos yang dilaksanakan		Jumlah PMKS yang memperoleh pelayanan dasar sosial										
								Pengadaan logistik bencana		20.000.000	Fasilitasi pendampingan PKH	Jumlah fasilitasi pendampingan PKH		Jumlah PMKS yang mengalami perubahan perilaku setelah memperoleh pelayanan dasar sosial										
										30.000.000	Penyerahan santunan yatim piatu	Jumlah santunan yatim piatu yang diberikan		Pengadaan logistik bencana										
											Pengadaan seragam tagana	Jumlah pengadaan seragam tagana		Penyaluran bansos pangan										
										20.000.000	Pengadaan seragam PKH	Jumlah pengadaan seragam PKH												
										20.000.000	Penyaluran logistik bencana	Jumlah penyaluran logistik bencana												
										20.000.000	Penanganan khusus bagi kelompok rentan	Jumlah penanganan khusus bagi kelompok rentan												
										15.000.000	Sosialisasi dan pelatihan taruna siaga bencana	Jumlah sosialisasi dan pelatihan taruna siaga bencana												
										5.000.000	Buku profil pelayanan rehabsos	Jumlah buku profil pelayanan rehabsos												
										40.000.000	Penyaluran bansos pangan	Jumlah penyaluran bansos pangan												
1	06	01	25				Program pemberdayaan kelembagaan sosial dan keluarga miskin	Persentase PSKS yang aktif menangani PMKS sesuai standar	475.000.000	475.000.000									1	06	01	25		
								Persentase keluarga miskin yang memperoleh pelayanan dasar sosial																
1	06	01	25	01			Pemberdayaan kelembagaan sosial	Jumlah PSKS yang aktif menangani PMKS sesuai standar	200.000.000	200.000.000			Pemberdayaan kelembagaan sosial						1	06	01	25	01	
								Pembinaan organisasi sosial sesuai standar		12.000.000	Diklat karang taruna	Jumlah karang taruna yang mengikuti diklat		Jumlah PSKS yang aktif menangani PMKS sesuai standar										
								Sarasehan keperintisan kepahlawanan		153.700.000	Honor TKSK dan premi asuransi kesehatan	Jumlah jasa TKSK yang mendapat honor dan premi asuransi kesehatan		Pembinaan organisasi sosial sesuai standar										
										14.300.000	Pembinaan organisasi sosial	Jumlah organisasi sosial yang mendapat pembinaan		Sarasehan keperintisan kepahlawanan										
										5.000.000	Buku profil bidang kelembagaan sosial dan Keluarga miskin	Jumlah buku profil bidang kelembagaan sosial dan Keluarga miskin yang disusun												
										15.000.000	Sarasehan keperintisan kepahlawanan	Jumlah peserta sarasehan keperintisan kepahlawanan												
1	06	01	25	02			Pemberdayaan keluarga miskin	Jumlah keluarga miskin yang memperoleh pelayanan dasar	275.000.000	275.000.000			Pemberdayaan keluarga miskin						1	06	01	25	02	
										150.000.000	pendataan PMKS dan PSKS	Jumlah PMKS dan PSKS yang di data		Jumlah PMKS dan PSKS yang di data										
								Jumlah keluarga miskin yang memperoleh pelatihan keterampilan		125.000.000	Verifikasi ,validasi BDT dan KJS-KIS	Jumlah BDT dan KJS-KIS yang di verifikasi dan validasi		Jumlah BDT dan KJS-KIS yang di verifikasi dan validasi										
								Pendataan dan pengkajian dan pengelolaan data PMKS dan PSKS																
								Jumlah RTSM yang tervalidasi																
								Penyaluran bansos pangan																
2	02	21					Program pemberdayaan perempuan dan perlindungan anak	Tingkat kesempatan kerja perempuan	1.358.000.000	1.358.000.000					Program pemberdayaan perempuan dan perlindungan anak	Tingkat kesempatan kerja perempuan			2	02	21			

PERMENDAGRI 13/RPJMD/RENSTRA/RKPD/RENJA										PERMENDAGRI 90 TAHUN 2019														
KODE					URUSAN	BIDANG URUSAN	PROGRAM/KEGIATAN	INDIKATOR	ANGGARAN 2021	ANGGARAN 2021	SUB KEGIATAN	INDIKATOR SUB KEGIATAN	KEGIATAN	INDIKATOR KEGIATAN	PROGRAM	INDIKATOR PROGRAM	BIDANG URUSAN	URUSAN	KODE					
								Cakupan perempuan dan anak korban kekerasan yang terselesaikan penanganannya pada UPT pelayanan terpadu perempuan dan anak								Cakupan perempuan dan anak korban kekerasan yang terselesaikan penanganannya pada UPT pelayanan terpadu perempuan dan anak								
								Rasio KDRT								Rasio KDRT								
																Persentase pekerja perempuan								
2	02	21	01				Peningkatan kualitas pemberdayaan perempuan	Jumlah pekerja perempuan	218.000.000	218.000.000			Peningkatan kualitas pemberdayaan perempuan						2	02	21	01		
								Jumlah pekerja perempuan di lembaga pemerintah		25.000.000	Penaganan kasus kekerasan perempuan	Fasilitasi korban kekerasan perempuan yang diselesaikan di UPT terpadu perempuan dan anak		Jumlah pekerja perempuan										
								Jumlah perempuan yang meningkatkan kualitas pemberdayaan perempuan		25.000.000	Penyusunan data SIGA	Penyusunan data siga yang di susun		Jumlah pekerja perempuan di lembaga pemerintah										
								Jumlah anggota organisasi perempuan dalam kesetaraan gender dan perlindungan anak		58.000.000	Bimbingan teknis PPRG	Peserta yang memahami bimtek PPRG		Jumlah perempuan yang meningkatkan kualitas pemberdayaan perempuan										
								Lomba anugrah parahita ekapraya		40.000.000	Peringatan hari Kartini			Jumlah anggota organisasi perempuan dalam kesetaraan gender dan perlindungan anak										
								Jumlah kasus KDRT yang terselesaikan penanganannya		40.000.000	Peringatan hari Ibu			Lomba anugrah parahita ekapraya										
								Data sistem informasi gender dan anak		15.000.000	Persiapan anugerah parhita ekapraya			Jumlah kasus KDRT yang terselesaikan penanganannya										
										15.000.000	Pelatihan petugas pelayanan terpadu	Pelatihan petugas pelayanan terpadu		Data sistem informasi gender dan anak										
2	02	21	02				Peningkatan kualitas pemberdayaan perempuan (DBHCHT)	Pelatihan keterampilan kepada kelompok usaha perempuan	1.000.000.000				Peningkatan kualitas pemberdayaan perempuan (DBHCHT)						2	02	21	02		
										1.000.000.000	Pelatihan keterampilan kepada kelompok usaha perempuan	Jumlah kelompok usaha perempuan yang mengikuti pelatihan keterampilan		Jumlah kelompok usaha perempuan yang mengikuti pelatihan keterampilan										
2	02	21	03				Fasilitasi dan peningkatan kualitas perlindungan anak	Fasilitasi anak korban kekerasan yang diselesaikan di UPT perempuan dan anak	140.000.000	140.000.000			Fasilitasi dan peningkatan kualitas perlindungan anak						2	02	21	03		
								Jumlah organisasi anak yang dibina Kabupaten layak anak		15.000.000	Workshop peer group konsultasi kekerasan anak	Jumlah peserta workshop peer group konsultasi kekerasan anak			Fasilitasi anak korban kekerasan yang diselesaikan di UPT perempuan dan anak									
										15.000.000	Sosialisasi perlindungan anak terpadu berbasis masyarakat	Jumlah peserta perlindungan anak terpadu berbasis masyarakat			Jumlah organisasi anak yang dibina Kabupaten layak anak									
										20.000.000	Kegiatan perayaan hari anak													
										30.000.000	Kegiatan kota layak anak	Madya												
										35.000.000	Kegiatan forum anak	Jumlah organisasi anak yang dibina												
										15.000.000	Penanganan kasus kekerasan anak	Fasilitasi korban kekerasan anak yang diselesaikan di UPT terpadu perempuan dan anak												

PERMENDAGRI 13/RPJMD/RENSTRA/RKPD/RENJA									PERMENDAGRI 90 TAHUN 2019														
KODE				URUSAN	BIDANG URUSAN	PROGRAM/KEGIATAN	INDIKATOR	ANGGARAN 2021	ANGGARAN 2021	SUB KEGIATAN	INDIKATOR SUB KEGIATAN	KEGIATAN	INDIKATOR KEGIATAN	PROGRAM	INDIKATOR PROGRAM	BIDANG URUSAN	URUSAN	KODE					
									10.000.000	Penyusunan buku pedoman PATBM	Jumlah penyusunan buku pedoman PATBM												
2	08	15				Program keluarga berencana	Cakupan peserta KB aktif	245.000.000	245.000.000					Program keluarga berencana	Cakupan peserta KB aktif			2	08	15			
							Persentase peserta KB MKJP								Persentase peserta KB MKJP								
2	08	15	01			Pengendalian penduduk dan advokasi penggerakan informasi	Jumlah wanita usia subur (15-49 thn)	100.000.000	100.000.000			Pengendalian penduduk dan advokasi penggerakan informasi	Jumlah wanita usia subur (15-49 thn)					2	08	15	01		
							Sosialisasi kesehatan reproduksi	-	25.000.000	Sosialisasi GDBK	Jumlah peserta yang memahami konsep kependudukan		Sosialisasi kesehatan reproduksi										
							Grand desain kependudukan	-	5.000.000	Penyusunan laporan data bangga kencana	Jumlah penyusunan laporan data bangga kencana												
									5.000.000	Sekolah siaga kependudukan													
									25.000.000	Pelatihan data kependudukan	Jumlah penyuluh dan PPKBD yang mengiuti pelatihan data kependudukan												
									20.000.000	Pembinaan kampung KB	Jumlah kampung KB yang diberi pembinaan												
									20.000.000	Evaluasi program kependudukan	Jumlah pelaporan data pengendalian pendudk dan KB												
2	08	15	02			Peningkatan pelayanan KB dan KR	Jumlah PUS yang aktif berKB	90.000.000	90.000.000			Peningkatan pelayanan KB dan KR	Jumlah PUS yang aktif berKB					2	08	15	02		
							Jumlah PUS yang istrinya di bawah 20 tahun		60.000.000	Peningkatan pelayanan KB dan KR	Jumlah akseptor KB dan KR yang mendapat pelayanan		Jumlah PUS yang istrinya di bawah 20 tahun										
													Jumlah PUS yang aktif ber KB										
							Unmeet Need		30.000.000	Pembinaan KB kepada akseptor KB	Jumlah akseptor KB yang mendapat pembinaan		Unmeet Need										
							Pembinaan KB kepada akseptor KB						Pembinaan KB kepada akseptor KB										
													Jumlah PUS yang mengikuti program MKJP										
2	08	15	03			Peningkatan keluarga sejahtera dan pemberdayaan keluarga	Kelompok Tribina (BKB,BKR,BKL) yang mendapat pembinaan	55.000.000	55.000.000			Peningkatan keluarga sejahtera dan pemberdayaan keluarga	Kelompok Tribina (BKB,BKR,BKL) yang mendapat pembinaan					2	08	15	03		
							Pembinaan saka kencana		15.000.000	Pemilihan duta genre tingkat Kabupaten	Jumlah duta genre yang aktif mengikuti pembinaan		Jumlah duta genre yang aktif mengikuti pembinaan										
							Pemilihan duta generasi berencana		15.000.000	Pembinaan saka kencana	Jumlah peserta saka kencana yang aktif mengikuti kegiatan		Jumlah peserta saka kencana yang aktif mengikuti kegiatan										
							Mitra kerja yang mendukung pemberdayaan keluarga		25.000.000	Peningkatan kapasitas tribina	Jumlah kelompok tribina yang aktif berkegiatan		Jumlah kelompok tribina yang aktif berkegiatan										
										Mitra kerja yang mendukung pemberdayaan keluarga	Mitra kerja yang mendukung pemberdayaan keluarga		Mitra kerja yang mendukung pemberdayaan keluarga										
JUMLAH								**4.460.045.000**	**4.460.045.000**														

TABEL KERJA

PEMETAAN PROGRAM DAN KEGIATAN RENSTRA/RPJMD KE DALAM PERMENDAGRI 90 TAHUN 2019

PERANGKAT DAERAH : BADAN PENANGGULANGAN BENCANA DAERAH

PERMENDAGRI 13/RPJMD/RENSTRA/RKPD/RENJA									PERMENDAGRI 90 TAHUN 2019															
KODE				URUSAN	BIDANG URUSAN	PROGRAM/KEGIATAN	INDIKATOR	ANGGARAN 2021	ANGGARAN 2021	SUB KEGIATAN	INDIKATOR SUB KEGIATAN	KEGIATAN	INDIKATOR KEGIATAN	PROGRAM	INDIKATOR PROGRAM	BIDANG URUSAN	URUSAN	KODE					
1	06	01	02	URUSAN PEMERINTAHAN WAJIB YANG BERKAITAN DENGAN PELAYANAN DASAR	Sosial	**Program pelayanan administrasi umum**	**Indeks kepuasan masyarakat atas kinerja perangkat daerah**			**.**				**PROGRAM PENUNJANG URUSAN PEMERINTAHAN DAERAH**	Indeks kepuasan masyarakat atas kinerja erangkat daerah			**5**	**01**	**5-4.0-0.02**	**01**		
						Peningkatan sistem perencanaan, evaluasi dan pelaporan capaian kinerja	Jumlah dokumen perencanaan, dan pelaporan PD yang tersusun sesuai standart	5.000.000	5.000.000	.		Perencanaan dan Evaluasi Kinerja Perangkat Daerah	Jumlah dokumen perencanaan , evaluasi dan pelaporan					5	01	5-4.0-0.02	01		
										Penyusunan Renstra dan Renja Perangkat Daerah	Dokumen perencanaan							5	01	5-4.0-0.02	01	01	
										Penyusunan Dokumen Evaluasi Perangkat Daerah	Dokumen Evaluasi							5	01	5-4.0-0.02	01	02	
										Evaluasi Kinerja Perangkat Daerah	Dokumen Pelaporan SAKIP							5	01	5-4.0-0.02	01		
						Pelayanan administrasi dan pelaporan keuangan	Jumlah dokumen pelaporan keuangan PD yang tersusun sesuai standart	102.000.000	102.000.000	.		Administrasi Keuangan	Honor pengelola keuangan, honor panitia kegiatan dan honor PHD					5	01	5-4.0-0.02	01		
										Penyediaan Gaji dan Tunjangan ASN								5	01	5-4.0-0.02	01		
									102.000.000	Penyediaan Administrasi Pelaksanaan Tugas ASN	Honor pengelola keuangan, honor panitia kegiatan dan honor PHD							5	01	5-4.0-0.02	01		
										Penyiapan Bahan Pelaksanaan Verifikasi								5	01	5-4.0-0.02	01		
										Penyusunan Akuntansi dan Pelaporan Keuangan								5	01	5-4.0-0.02	01		
										Pengelolaan dan Penyiapan Bahan Tanggapan Pemeriksaan								5	01	5-4.0-0.02	01		
										Penyusunan Laporan Capaian Kinerja dan Ikhtisar Realisasi Kinerja SKPD								5	01	5-4.0-0.02	01		
										Penyusunan Laporan Keuangan Bulanan/Semesteran								5	01	5-4.0-0.02	01		
										Penyusunan Pelaporan Prognosis Realisasi Anggaran								5	01	5-4.0-0.02	01	01	
										Penyusunan Pelaporan Keuangan Akhir Tahun								5	01	5-4.0-0.02	01	02	
						Peningkatan kapasitas sumber daya dan sarana prasarana aparatur	Jumlah ASN yang kompetensinya meningkat	1.457.610.000	1.457.610.000	.		Administrasi Umum	jumlah administrasi kantor yang terpenuhi					5	01	5-4.0-0.02	01		
							Jumlah dokumen pengelolaan umum dan kepegawaian yang tersusun sesuai standart		3.120.000	Penyediaan Jasa Surat Menyurat	Perangko, materai							5	01	5-4.0-0.02	01		
							Jumlah sarpras aparatur kantor yang terpelihara		65.000.000	Penyediaan Jasa Komunikasi, Sumber Daya Air dan Listrik	telephon, listrik							5	01	5-4.0-0.02	01		
							Jumlah PHD dan jasa tenaga administrasi		19.000.000	Penyediaan Jasa Peralatan dan Perlengkapan Kantor	jasa servis peralatan dan perlengkapan kantor							5	01	5-4.0-0.02	01		
									15.300.000	Penyediaan Jasa Jaminan Pemeliharaan Kesehatan PNS	asuransi kesehatan dan ketenaga kerjaan tenaga kontrak dan PHD							5	01	5-4.0-0.02	01		
										Penyediaan Jasa Jaminan Barang Milik Daerah	Jaminan Barang Milik Daerah							5	01	5-4.0-0.02	01		
									17.900.000	Penyediaan Jasa Pemeliharaan dan Perizinan Kendaraan Dinas/Operasional	Pemeliharaan dan Perizinan Kendaraan Dinas/Operasional							5	01	5-4.0-0.02	01		
										Penyediaan Jasa Administrasi Keuangan	Jasa Administrasi Keuangan							5	01	5-4.0-0.02	01		
									88.800.000	Penyediaan Jasa Kebersihan Kantor	Jasa Kebersihan Kantor							5	01	5-4.0-0.02	01		
										Penyediaan Jasa Perbaikan Peralatan Kerja	Jasa Perbaikan Peralatan Kerja							5	01	5-4.0-0.02	01		
									20.000.000	Penyediaan Alat Tulis Kantor	ATK							5	01	5-4.0-0.02	01		

PERMENDAGRI 13/RPJMD/RENSTRA/RKPD/RENJA									PERMENDAGRI 90 TAHUN 2019																
KODE				URUSAN	BIDANG URUSAN	PROGRAM/KEGIATAN	INDIKATOR	ANGGARAN 2021	ANGGARAN 2021	SUB KEGIATAN	INDIKATOR SUB KEGIATAN	KEGIATAN	INDIKATOR KEGIATAN	PROGRAM	INDIKATOR PROGRAM	BIDANG URUSAN	URUSAN	KODE					
										Penyediaan Barang Cetakan dan Penggandaan	Barang Cetakan dan Penggandaan							5	01	5-4.0-0.02	01		
									12.665.000	Penyediaan Komponen Instalasi Listrik / Penerangan Bangunan Kantor	Komponen Instalasi Listrik / Penerangan Bangunan Kantor							5	01	5-4.0-0.02	01		
									2.000.000	Penyediaan Peralatan dan Perlengkapan Kantor	Peralatan dan Perlengkapan Kantor							5	01	5-4.0-0.02	01		
									6.000.000	Penyediaan Peralatan Rumah Tangga	Peralatan Rumah Tangga							5	01	5-4.0-0.02	01		
									18.498.000	Penyediaan Bahan Bacaan dan Peraturan Perundang-Undangan	Surat kabarc cetak penggandaan							5	01	5-4.0-0.02	01		
									141.100.000	Penyediaan Bahan Logistik Kantor	BBM dan Gas							5	01	5-4.0-0.02	01		
									25.000.000	Penyediaan Makanan dan Minuman	Makanan dan Minuman							5	01	5-4.0-0.02	01		
									114.127.000	Rapat-Rapat Kordinasi dan Konsultasi ke Luar Daerah	Rapat Kordinasi dan Konsultasi ke Luar Daerah							5	01	5-4.0-0.02	01		
										Pengadaan Kendaraan Dinas/Operasional	Kendaraan Dinas/Operasional							5	01	5-4.0-0.02	01		
										Pengadaan Perlengkapan Gedung Kantor	Perlengkapan Gedung Kantor							5	01	5-4.0-0.02	01		
										Pengadaan Peralatan Gedung Kantor	Peralatan Gedung Kantor							5	01	5-4.0-0.02	01		
										Pengadaan Mebeleur	Mebeleur							5	01	5-4.0-0.02	01		
									4.000.000	Pemeliharaan Rutin/Berkala Gedung Kantor	Pemeliharaan Rutin/Berkala Gedung Kantor							5	01	5-4.0-0.02	01		
										Pemeliharaan Rutin/Berkala Mobil Jabatan	Pemeliharaan Rutin/Berkala Mobil Jabatan							5	01	5-4.0-0.02	01		
									111.100.000	Pemeliharaan Rutin/Berkala Kendaraan Dinas/Operasional	Pemeliharaan Rutin/Berkala Kendaraan Dinas/Operasional							5	01	5-4.0-0.02	01		
										Pemeliharaan Rutin/Berkala Perlengkapan Gedung Kantor	Pemeliharaan Rutin/Berkala Perlengkapan Gedung Kantor							5	01	5-4.0-0.02	01		
										Pemeliharaan Rutin/Berkala Peralatan Gedung Kantor	Pemeliharaan Rutin/Berkala Peralatan Gedung Kantor							5	01	5-4.0-0.02	01		
										Pemeliharaan Rutin/Berkala Mebeleur	Pemeliharaan Rutin/Berkala Mebeleur							5	01	5-4.0-0.02	01		
									794.000.000	Rehabilitasi Sedang/Berat Rumah Gedung Kantor	Rehabilitasi Sedang/Berat Rumah Gedung Kantor							5	01	5-4.0-0.02	01		
										Rehabilitasi Sedang/Berat Mobil Jabatan	Rehabilitasi Sedang/Berat Mobil Jabatan							5	01	5-4.0-0.02	01		
										Rehabilitasi Sedang/Berat Kendaraan Dinas/Operasional	Rehabilitasi Sedang/Berat Kendaraan Dinas/Operasional							5	01	5-4.0-0.02	01		
												Peningkatan Disiplin dan Kapasitas Sumber Daya Aparatur	jumlah kedisiplinan dan kapasitas sumber daya apaatur					5	01	5-4.0-0.02	01		
										Pendidikan dan Pelatihan Formal								5	01	5-4.0-0.02	01		
										Sosialisasi Peraturan Perundang-undangan								5	01	5-4.0-0.02	01		
										Bimbingan Teknis Implementasi Peraturan Perundang-undangan								5	01	5-4.0-0.02	01		
1	06	01	02	URUSAN PEMERINTAHAN WAJIB YANG BERKAITAN DENGAN PELAYANAN DASAR	Sosial	Program Penanggulangan Bencana	cakupan pelayanan penanggulangan bencana							Program Penanganan Bencana	cakupan pelayanan penanggulangan bencana	Sosial	URUSAN PEMERINTAHAN WAJIB YANG BERKAITAN DENGAN PELAYANAN DASAR	1	06	06			
						Penanganan kedaruratan dan penyediaan logistik	Pelayanan Kedaruratan dan tersedianya logistik bencana	357.595.000	357.595.000			Perlindungan Sosial Korban Bencana Alam dan Sosial Kabupaten/Kota	jumlah kebutuhan dasar korban bencana alam yang tercukupi					1	06	06	2.01		
									68.795.000	Penyediaan Makanan	jumlah logistik Makanan yang tersedia							1	06	06	2.01	01	
										Penyediaan Sandang	jumlah Sandang yang tersedia							1	06	06	2.01	02	

PERMENDAGRI 13/RPJMD/RENSTRA/RKPD/RENJA								PERMENDAGRI 90 TAHUN 2019														
KODE				URUSAN	BIDANG URUSAN	PROGRAM/KEGIATAN	INDIKATOR	ANGGARAN 2021	ANGGARAN 2021	SUB KEGIATAN	INDIKATOR SUB KEGIATAN	KEGIATAN	INDIKATOR KEGIATAN	PROGRAM	INDIKATOR PROGRAM	BIDANG URUSAN	URUSAN	KODE				
								162.500.000	Penyediaan Tempat Penampungan Pengungsi	jumlah Tempat Penampungan Pengungsi							1	06	06	2.01	03
									Penanganan Khusus Bagi Kelompok Rentan	jumlah Kelompok Rentan yang tertangani							1	06	06	2.01	04
								126.300.000	Pelayanan Dukungan Psikososial	jumlah Dukungan Psikososial							1	06	06	2.01	05
											Penyelenggaraan Pemberdayaan Masyarakat terhadap Kesiapsiagaan Bencana Kabupaten/Kota	jumlah kegiatan pemberdayaan masyarakat terhadap kesiapsiagaan bencana					1	06	06	2.02	
									Koordinasi, Sosialisasi dan Pelaksanaan Kampung Siaga Bencana	jumlah Koordinasi, Sosialisasi dan Pelaksanaan Kampung Siaga Bencana							1	06	06	2.02	01
									Koordinasi, Sosialisasi dan Pelaksanaan Taruna Siaga Bencana	jumlah Koordinasi, Sosialisasi dan Pelaksanaan Taruna Siaga Bencana							1	06	06	2.02	02
														Program Penanggulangan Bencana	cakupan pelayanan penanggulangan bencana	Ketentraman dan Ketertiban Umum serta Perlindungan Masyarakat	URUSAN PEMERINTAHAN WAJIB YANG BERKAITAN DENGAN PELAYANAN DASAR	1	05	03		
												Pelayanan Informasi Rawan Bencana	jumlah layanan informasi kebencanaan					1	05	03	2.01	
									Penyusunan Kajian Resiko Nencana Kabupaten/Kota	jumlah Kajian Resiko Nencana Kabupaten/Kota							1	05	03	2.01	01
									Sosialisasi, Komunikasi, Informasi dan Edukasi Rawan Bencana	jumlah Sosialisasi, Komunikasi, Informasi dan Edukasi Rawan Bencana							1	05	03	2.01	02
												Pelayanan Pencegahan dan Kesiapsiagaan Terhadap Bencana	jumlah kegiatan pencegahan dan kesiapsiagaan bencana					1	05	03	2.02	
						Fasilitasi Pencegahan dan Kesiapsiagaan Bencana	Terlaksananya Pencegahan dan Kesiapsiagaan Bencana	533.739.000	533.739.000	Penyusunan Rencana Penanggulangan Bencana Kaupaten/Kota	jumlah Rencana Penanggulangan Bencana Kaupaten/Kota							1	05	03	2.02	01
									20.000.000	Pelatihan Pencegahan dan Mitigasi Bencana Kabupaten/Kota	jumlah Pelatihan Pencegahan dan Mitigasi Bencana Kabupaten/Kota						1	05	03	2.03	02
									407.457.000	Pengendalian Operasi dan Penyediaan Sarana dan Prasarana Kesiapsiagaan Terhadap Bencana Kabupaten/Kota	jumlah Pengendalian Operasi dan Tersediannya Sarana dan Prasarana Kesiapsiagaan Terhadap Bencana Kabupaten/Kota						1	05	03	2.04	03
									60.120.000	Penyediaan Peralatan Perlindungan dan Kesiapsiagaan Terhadap Bencana	jumlah Peralatan Perlindungan dan Kesiapsiagaan Terhadap Bencana						1	05	03	2.05	04
									26.162.000	Pengelolaan Risiko Bencana Kabupaten/Kota	jumlah Risiko Bencana Kabupaten/Kota						1	05	03	2.06	05
									20.000.000	Penguatan Kapasitas Kawasan untuk pencegahan dan kesiapsiagaan	jumlah Penguatan Kapasitas Kawasan untuk pencegahan dan kesiapsiagaan						1	05	03	2.07	06
						Rehabilitasi dan rekonstruksi pasca bencana	Tersedianya Fasilitas publik dan fasilitas penduduk akibat bencana	146.600.000	146.600.000	Penanganan Pasca Bencana Kabupaten/Kota	jumlah Penanganan Pasca Bencana Kabupaten/Kota						1	05	03	2.08	07
										Pengembangan Kapasitas Tim Reaksi Cepat (TRC) Bencana Kabupaten/ Kota	jumlah Pengembangan Kapasitas Tim Reaksi Cepat (TRC) Bencana Kabupaten/ Kota						1	05	03	2.09	08
												Pelayanan Penyelamatan dan Evakuasi Korban Bencana	jumlah penyelamatan dan evakuasi korban bencana				1	05	03	2.03	
										Respon Cepat Kejadian Luar Biasa Penyakit/Wabah Zoonoris Prioritas	jumlah respon Cepat Kejadian Luar Biasa Penyakit/Wabah Zoonoris Prioritas						1	05	03	2.03	01
										Respon Cepat Darurat Bencana Kabupaten/Kota	jumlah respon Cepat Darurat Bencana Kabupaten/Kota						1	05	03	2.04	02

PERMENDAGRI 13/RPJMD/RENSTRA/RKPD/RENJA									PERMENDAGRI 90 TAHUN 2019														
KODE					URUSAN	BIDANG URUSAN	PROGRAM/KEGIATAN	INDIKATOR	ANGGARAN 2021	ANGGARAN 2021	SUB KEGIATAN	INDIKATOR SUB KEGIATAN	KEGIATAN	INDIKATOR KEGIATAN	PROGRAM	INDIKATOR PROGRAM	BIDANG URUSAN	URUSAN	KODE					
											Pencarian, Pertolongan dan Evakuasi Korban Bencana Kabupaten/Kota	jumlah Pencarian, Pertolongan dan Evakuasi Korban Bencana Kabupaten/Kota							1	05	03	2.05	03	
										146.600.000	Penyediaan Logistik Penyelamatan dan Evakuasi Korban Bencana Kabupaten/Kota	jumlah Logistik Penyelamatan dan Evakuasi Korban Bencana Kabupaten/Kota							1	05	03	2.06	04	
													Penataan Sistem Dasar Penanggulangan Bencana	jumlah dasar penanggulangan bencana yang tersusun					1	05	03	2.04		
											Penyusunan Regulasi Penanggulangan Bencana Kabupaten/Kota	jumlah Regulasi Penanggulangan Bencana Kabupaten/Kota							1	05	03	2.04	01	
											Penguatan Kelembagaan Bencana Kabupaten/Kota	jumlah Penguatan Kelembagaan Bencana Kabupaten/Kota							1	05	03	2.04	02	
											Kerjasama Antar Lembaga dan Kemitraan dalam Penanggulangan Bencana Kabupaten/Kota	jumlah Kerjasama Antar Lembaga dan Kemitraan dalam Penanggulangan Bencana Kabupaten/Kota							1	05	03	2.04	03	
JUMLAH									**2.602.544.000**	**2.602.544.000**														

TABEL KERJA

PEMETAAN PROGRAM DAN KEGIATAN RENSTRA/RPJMD KE DALAM PERMENDAGRI 90 TAHUN 2019

PERANGKAT DAERAH : DINAS TENAGA KERJA, PERINDUSTRIAN, KOPERASI, USAHA KECIL DAN MENENGAH

PERMENDAGRI 13/RPJMD/RENSTRA/RKPD/RENJA										PERMENDAGRI 90 TAHUN 2019															
KODE					URUSAN	BIDANG URUSAN	PROGRAM/KEGIATAN	INDIKATOR	ANGGARAN 2021	ANGGARAN 2021	SUB KEGIATAN	INDIKATOR SUB KEGIATAN	KEGIATAN	INDIKATOR KEGIATAN	PROGRAM	INDIKATOR PROGRAM	BIDANG URUSAN	URUSAN	KODE					
2	01	01	07				**Program pelayanan administrasi umum**	**Indeks kepuasan masyarakat atas kinerja perangkat daerah**										**URUSAN PEMERINTAHAN WAJIB YANG TIDAK BERKAITAN DENGAN PELAYANAN DASAR**	2					
																	URUSAN PEMERINTAHAN BIDANG TENAGA KERJA		2	7				
															Program Penunjang Urusan Pemerintahan Daerah	**Indeks Kepuasan Masyarakat**			2	7	01			
2	01	01	07	01			Peningkatan sistem perencanaan, evaluasi dan pelaporan capaian kinerja	Penyusunan laporan capaian kinerja kegiatan (Renja, LKJ IP, PK, LPPD, LKPJ, Kudus dalam angka, SAKIP, RKPD, KUA PPA, Laporan Keuangan)	**5.000.000,00**	**5.000.000,00**			Perencanaan dan Evaluasi Kinerja Perangkat Daerah	Jumlah dokumen perencanaan; dokumen evaluasi dan dokumen pelaporan kegiatan/kinerja yang tersusun sesuai dengan standar					2	7	01	2.01		
											Penyusunan renstra dan renja	Jumlah dokumen perencanaan OPD (Rencana Strategis , Rencana Kerja, Rencana Kinerja Tahunan, Perjanjian Kinerja)							2	7	01	2.01	`01	
											Penyusunan program dan kegiatan perangkat daerah dalam dokumen perancanaan	Jumlah Dokumen Perencanaan Program dan Kegiatan (RKPD dan KUAPPA)							2	7	01	2.01	`02	
											Koordinasi dan sinkronisasi perangkat daerah	Jumlah koordinasi dan sinkronisasi perencanaan PD							2	7	01	2.01	`04	
											Evaluasi kinerja perangkat daerah	Jumlah dokumen pelaporan hasil evaluasi kegiatan/kinerja OPD (Evaluasi Capaian Kinerja, Evaluasi Renja, LKPJ ATA, LPPD, LKjIP)							2	7	01	2.01	`05	
2	01	01	07	02			Pelayanan administrasi dan pelaporan keuangan	Terlaksananya pelayanan administrasi dan pelaporan keuangan kantor	**142.532.000,00**	**142.532.000,00**			Administrasi Keuangan	Jumlah fasilitasi pelayanan administrasi keuangan					2	7	01	2.02		
											Penyediaan Gaji dan Tunjangan ASN	jumlah ASN yang terbayarkan gaji dan tunjangannya							2	7	01	2.02	`01	
											Penyediaan Administrasi Pelaksanaan Tugas ASN	jumlah frekuensi penyediaan administrasi pelaksanaan tugas ASN							2	7	01	2.02	`02	
											Penyiapan Bahan Pelaksanaan Verifikasi	jumlah penyiapan bahan verifikasi							2	7	01	2.02	`03	
											Penyusunan Akuntansi dan Pelaporan Keuangan								2	7	01	2.02	`04	
											Pengelolaan dan Penyiapan Bahan Tanggapan Pemeriksaan	Jumlah frekuensi pengelolaan bahan tanggapan pemeriksaan							2	7	01	2.02	`05	
											Penyusunan Laporan Capaian Kinerja dan Ikhtisar Realisasi Kinerja SKPD	Jumlah laporan capaian kinerja dan ikhtisar realisasi kinerja							2	7	01	2.02	`06	
											Penyusunan Laporan Keuangan Bulanan/Semesteran	Jumlah laporan keuangan bulanan							2	7	01	2.02	`07	
											Penyusunan Pelaporan Prognosis Realisasi Anggaran	Jumlah laporan prognosis realisasi anggaran							2	7	01	2.02	`08	
											Penyusunan Pelaporan Keuangan Akhir Tahun	Jumlah laporan keuangan akhir tahun anggaran							2	7	01	2.02	`09	

PERMENDAGRI 13/RPJMD/RENSTRA/RKPD/RENJA										PERMENDAGRI 90 TAHUN 2019															
KODE					URUSAN	BIDANG URUSAN	PROGRAM/KEGIATAN	INDIKATOR	ANGGARAN 2021	ANGGARAN 2021	SUB KEGIATAN	INDIKATOR SUB KEGIATAN	KEGIATAN	INDIKATOR KEGIATAN	PROGRAM	INDIKATOR PROGRAM	BIDANG URUSAN	URUSAN	KODE					
2	01	01	07	03			Peningkatan kapasitas sumber daya dan sarana prasarana aparatur	Meningkatnya kapasitas sumber daya dan prasarana aparatur	**879.397.000,00**	**879.397.000,00**			Administrasi Umum	Jumlah fasilitasi pelayanan administrasi umum					2	7	01	2.03		
										5.000.000,00	Penyediaan Jasa Surat Menyurat	Jumlah surat menyurat							2	7	01	2.03	01	
										90.000.000,00	Penyediaan Jasa Komunikasi, Sumber Daya Air dan Listrik	Jumlah fasilitasi jasa telepon, listrik dan air							2	7	01	2.03	`02	
										25.000.000,00	Penyediaan Jasa Peralatan dan Perlengkapan Kantor	Jumlah peralatan dan perlengkapan dalam kondisi baik							2	7	01	2.03	`03	
											Penyediaan Jasa Jaminan Pemeliharaan Kesehatan PNS	Jumlah ASN yang terbayarkan jaminan kesehatannya							2	7	01	2.03	`04	
										100.000.000,00	Penyediaan Jasa Jaminan Barang Milik Daerah	Jumlah barang milik daerah dijamin terjaga dengan baik							2	7	01	2.03	`05	
										80.000.000,00	Penyediaan Jasa Pemeliharaan dan Perizinan Kendaraan Dinas/Operasional	Jumlah kendaraan dinas/operasional dalam kondisi baik							2	7	01	2.03	`06	
											Penyediaan Jasa Administrasi Keuangan	Jumlah fasilitasi honorarium keuangan							2	7	01	2.03	`07	
											Penyediaan Jasa Kebersihan Kantor	Jumlah tenaga kebersihan kantor tercukupi							2	7	01	2.03	`08	
											Penyediaan Jasa Perbaikan Peralatan Kerja	Jumlah peralatan kantor dalam keadaan baik							2	7	01	2.03	`09	
										40.000.000,00	Penyediaan Alat Tulis Kantor	Jumlah penyediaan ATK							2	7	01	2.03	10	
										35.000.000,00	Penyediaan Barang Cetakan dan Penggandaan	Jumlah penyediaan barang cetak dan penggandaan							2	7	01	2.03	11	
										4.397.000,00	Penyediaan Komponen Instalasi Listrik / Penerangan Bangunan Kantor	Jumlah penyediaan komponen instalasi listrik							2	7	01	2.03	12	
										20.000.000,00	Penyediaan Peralatan dan Perlengkapan Kantor	Jumlah penyediaan peralatan dan perlengkapan kantor							2	7	01	2.03	13	
										10.000.000,00	Penyediaan Peralatan Rumah Tangga	Jumlah penyediaan peralatan rumah tangga							2	7	01	2.03	14	
										15.000.000,00	Penyediaan Bahan Bacaan dan Peraturan Perundang-Undangan	Jumlah penyediaan bahan bacaan dan peraturan perundang-undangan							2	7	01	2.03	15	
										6.000.000,00	Penyediaan Bahan Logistik Kantor	Jumlah penyediaan bahan logistik kantor							2	7	01	2.03	16	
										85.000.000,00	Penyediaan Makanan dan Minuman	Jumlah penyediaan makanan dan minuman							2	7	01	2.03	17	
										100.000.000,00	Rapat-Rapat Kordinasi dan Konsultasi ke Luar Daerah	Jumlah koordinasi dan konsultasi luar daerah							2	7	01	2.03	18	
											Pengadaan Kendaraan Dinas/Operasional	Jumlah pengadaan kendaraan dinas							2	7	01	2.03	20	
										14.000.000,00	Pengadaan Perlengkapan Gedung Kantor	Jumlah pengadaan perlengkapan gedung kantor							2	7	01	2.03	22	
											Pengadaan Peralatan Gedung Kantor	Jumlah pengadaan peralatan gedung kantor							2	7	01	2.03	24	
										20.000.000,00	Pengadaan Mebeleur	Jumlah pengadaan meubeler							2	7	01	2.03	25	
										155.000.000,00	Pemeliharaan Rutin/Berkala Gedung Kantor	Jumlah frekuensi pemeliharaan rutin/berkala gedung kantor							2	7	01	2.03	28	
											Pemeliharaan Rutin/Berkala Kendaraan Dinas/Operasional	Jumlah frekuensi pemeliharaan rutin/berkala kendaraan dinas							2	7	01	2.03	30	
										25.000.000,00	Pemeliharaan Rutin/Berkala Perlengkapan Gedung Kantor	Jumlah frekuensi pemeliharaan rutin/berkala perlengkapan gedung kantor							2	7	01	2.03	32	
											Pemeliharaan Rutin/Berkala Peralatan Gedung Kantor	Jumlah frekuensi pemeliharaan rutin/berkala peralatan gedung kantor							2	7	01	2.03	34	
											Pemeliharaan Rutin/Berkala Mebeleur	Jumlah frekuensi pemeliharaan rutin/berkala meubeler							2	7	01	2.03	35	
										50.000.000,00	Rehabilitasi Sedang/Berat Rumah Gedung Kantor	Jumlah gedung kantor direhab sedang / berat							2	7	01	2.03	38	
													Peningkatan Disiplin dan Kapasitas Sumber Daya	Jumlah ASN yang kompetensinya meningkat					2	7	01	2.04		
											Pengadaan Pakaian Dinas Beserta Perlengkapannya	Jumlah pengadaan pakaian dinas dan kelengkapannya							2	7	01	2.04	`02	

PERMENDAGRI 13/RPJMD/RENSTRA/RKPD/RENJA										PERMENDAGRI 90 TAHUN 2019															
KODE					URUSAN	BIDANG URUSAN	PROGRAM/KEGIATAN	INDIKATOR	ANGGARAN 2021	ANGGARAN 2021	SUB KEGIATAN	INDIKATOR SUB KEGIATAN	KEGIATAN	INDIKATOR KEGIATAN	PROGRAM	INDIKATOR PROGRAM	BIDANG URUSAN	URUSAN	KODE					
											Bimbingan Teknis Implementasi Peraturan Perundang-undangan	Jumlah penyelenggaraan/ keikutsertaan bimtek							2	7	01	2.04	11	
2	01	01	18				**Program perluasan kesempatan kerja, penempatan, pelatihan dan produktivitas tenaga kerja**	**Persentase pencari kerja yang sudah bekerja**							**Program Penempatan Tenaga Kerja**	**Cakupan Jumlah Tenaga Kerja yang ditempatkan**			2	`07	`04			
																Persentase pencari kerja yang sudah bekerja								
2	01	01	18	01			Fasilitasi dan pembinaan tenaga kerja dalam negeri	Terselenggaranya pelayanan Bursa Kerja Online (BKOL) dan penyebarluasan informasi bursa kerja	**10.000.000,00**	**10.000.000,00**			Pelayanan Antar Kerja di Daerah Kabupaten / Kota Dalam 1 (satu) Daerah Kabupaten	Jumlah Pencari Kerja Daerah kabupaten yang terlayani dan terdaftar					2	`07	`04	`2.01		
											Penyediaan Sumber Daya Pelayanan Antar Kerja	Jumlah Sumber daya yang melayani antar kerja							2	`07	`04	`2.01	`01	
											Pelayanan Antar Kerja	Frekuensi pencari kerja yang terlayani							2	`07	`04	`2.01	`02	
											Penyuluhan dan Bimbingan Jabatan bagi Pencari Kerja	Jumlah pelaksanaan penyuluhan dan bimbingan jabatan bagi pencari kerja							2	`07	`04	`2.01	`03	
													Penerbitan Izin Lembaga Penempatan Tenaga Kerja Swasta (LPTKS) secara Terintegrasi	Jumlah Dokumen perizinan penempatan tenaga kerja swasta yang terintegrasi					2	`07	`04	`2.02		
											Penyediaan Sumber Daya Perizinan LPTKS secara Terintegrasi	Jumlah Lembaga Penempatan Tenaga Kerja Swasta yang terintegrasi							2	`07	`04	`2.02	`01	
2	01	01	18	02			Fasilitasi dan pembinaan tenaga kerja dalam negeri (DBHCHT)	Terselenggaranya penyuluhan, terbangunnya jejaring kerja dan job fair	**475.000.000,00**	**475.000.000,00**			Pengelolaan Informasi Pasar Kerja	Jumlah Informasi Pasar Kerja yang terdaftar					2	`07	`04	`2.03		
											Pemeliharaan dan Operasional Aplikasi Informasi Pasar Kerja Online	Frekuensi Pemeliharaan aplikasi informasi pasar kerja online.							2	`07	`04	`2.03	`01	
											Pelayanan dan Penyediaan Informasi Pasar Kerja Online	Jumlah pelayanan dan penyediaan IPK online							2	`07	`04	`2.03	`02	
											Job Fair / Bursa Kerja	Jumlah Frekuensi Penyelenggaraan Job Fair / Bursa Kerja							2	`07	`04	`2.03	`03	
													Perlindungan PMI (Pra dan Pasca Penempatan) di daerah Kabupaten / Kota	Jumlah Fasilitasi Perelindungan PMI di Kabupaten					2	`07	`04	`2.04		
											Peningkatan Perlindungan dan Kompetensi Calon Pekerja Migran Indonesia (PMI)	Jumlah Perlindungan dan Kompetensi calon PMI							2	`07	`04	`2.04	`01	
											Pemberdayaan Pekerja Migran Indonesia (PMI) Purna Penempatan	Jumlah Pekerja Migran Indonesia (PMI) Purna Penempatan yang terfasilitasi							2	`07	`04	`2.04	`03	
															Program Pelatihan Kerja dan Produktivitas Tenaga Kerja	**Cakupan jumlah pendaftar pelatihan yang dapat ikut pelatihan dan lulus**			2	`07	`03			
2	01	01	18	05			Operasional Pengelolaan dan Peningkatan Sarana dan prasarana UPTD BLK	Pengembangan Aplikasi Pelatihan dan Belanja Korden	**25.000.000,00**	**3.025.000.000,00**			Pelaksanaan Pelatihan Berdasarkan Unit Kompetensi	Jumlah Pelatihan Kompetensi yang dilaksanakan					2	`07	`03	`2.01		
2	01	01	18	06			Operasional Pengelolaan dan Peningkatan Sarana dan prasarana UPTD BLK (DBHCHT)	Pelatihan Kerja Institusional BLK dan Pelatihan Kerja Keliling (Mobile Training Unit / MTU), Pemeliharaan Peralatan Pelatihan, Rehabilitasi Gedung	**3.000.000.000,00**		Proses Pelaksanaan Pendidikan dan Pelatihan Ketrampilan bagi Pencari Kerja Berdasarkan Klaster Kompetensi	Jumlah Pelatihan Ketrampilan bagi Pencari Kerja yang dilaksanakan							2	`07	`03	`2.01	`01	
											Koordinasi Lintas Lembaga dan Kerja sama dengan Sektor Swasta untuk Penyediaan Instruktur serta Sarana dan Prasarana Lembaga Pelatihan	Jumlah Frekuensi Penyediaan Sarana dan Prasarana Pelatihan yang tersedia							2	`07	`03	`2.01	`02	

PERMENDAGRI 13/RPJMD/RENSTRA/RKPD/RENJA										PERMENDAGRI 90 TAHUN 2019															
KODE					URUSAN	BIDANG URUSAN	PROGRAM/KEGIATAN	INDIKATOR	ANGGARAN 2021	ANGGARAN 2021	SUB KEGIATAN	INDIKATOR SUB KEGIATAN	KEGIATAN	INDIKATOR KEGIATAN	PROGRAM	INDIKATOR PROGRAM	BIDANG URUSAN	URUSAN	KODE					
2	01	01	18	03			Fasilitasi dan pembinaan tenaga kerja luar negeri	Peningkatan kualitas lembaga ketrampilan kerja	**10.000.000,00**	**10.000.000,00**			Pembinaan Lembaga Pelatihan Kerja Swasta	Jumlah fasilitasi Pembinaan bagi Lembaga Pelatihan Kerja Swasta					2	`07	`03	2.02		
											Pembinaan Lembaga Pelatihan Kerja Swasta	Jumlah Lembaga Pelatihan Kerja Swasta yang dibina							2	`07	`03	2.02	`01	
2	01	01	18	04			Fasilitasi dan pembinaan tenaga kerja luar negeri (DBHCHT)	Peningkatan produktifitas tenaga kerja	**300.000.000,00**	**300.000.000,00**			Perizinan dan Pendaftaran Lembaga Pelatihan Kerja	Jumlah Perizinan LPKS yang terdaftar					2	`07	`03	2.03		
											Penyediaan Sumber daya Perizinan LPK secara Terintegrasi	Jumlah Penyediaan Sumber daya Perizinan LPKS							2	`07	`03	2.03	`01	
2	01	01	19				**Program pembinaan, perlindungan hubungan industrial dan perselisihan ketenagakerjaan**	**Persentase kasus yang terselesaikan**							**Program Hubungan Indus**	**Cakupan terselesaikannya kasus PHI/PHK**			2	`07	`05			
2	01	01	19	01			Fasilitasi dan pembinaan hubungan industrial	Terlaksananya usulan upah minimum dan Pemberdayaan Serikat Pekerja	**200.000.000,00**	**200.000.000,00**			Pengesahan Peraturan Perusahaan dan Pendaftaran Perjanjian Kerja Bersama untuk Perusahaan yang Hanya Beroperasi dalam 1 (satu) Daerah Kab / Kota	Jumlah Peraturan Perusahaan dan Perjanjian Kerja sama Perusahaan yang disyahkan dan terdaftar		Persentase kasusu yang terselesaikan			2	`07	`05	2.01		
											Penyelenggaraan pendataan dan informasi sarana hubungan industrial dan jaminan sosial tenaga kerja.	Jumlah hasil pendataan informasi hubungan industrial dan jaminan sosial tenaga kerja												
2	01	01	19	02			Fasilitasi dan pembinaan perselisihan ketenagakerjaan	Terlaksananya efektifitas kinerja LKS Tripartit	**30.000.000,00**	**30.000.000,00**			Pencegahan dan Penyelesaian Perselisihan Hubungan Industrial, Mogok Kerja dan Penutupan Perusahaan di Daerah Kab / Kota	Jumlah Frekuensi Upaya Pencegahan dan Penyelesaian Perselisihan Kasus Industrial yang masuk / terdaftar					2	`07	`05	2.02		
											Penyelenggaraan Verifikasi dan Rekapitulasi Keanggotaan pada Organisasi Pengusaha, Federasi, dan Konfederasi Serikat Pekerja / Serikat Buruh serta non afiliasi	Jumlah Hasil Verifikasi dan Rekapitulasi Keanggotaan pada organisasi Pengusaha, federasi, dan konfederasi Serikat Pekerja / Serikat Buruh serta Non Afiliasi							2	`07	`05	2.02	`03	
											Pelaksanaan Operasional Lembaga Kerjasama Tripartit daerah Kab / Kota	Jumlah Pelaksanaan Pembinaan terhadap Lembaga Kerjasama Tripartit Kabupaten							2	`07	`05	2.02	`04	
																	URUSAN PEMERINTAHAN BIDANG KOPERASI, UKM		2	17				
															Program Pelayanan Izin Usaha Simpan Pinjam	**Cakupan Jumlah Pelayanan Perizinan Usaha Simpan Pinjam Koperasi**			2	17	`02			
													Penerbitan Izin Usaha Simpan Pinjam Untuk Koperasi Dengan Wilayah Keanggotaan Dalam Daerah Kabupaten	Jumlah Penerbitan Izin Usaha Simpan Pinjam Koperasi					2	17	`02	2.01		
											Fasilitasi Pemenuhan Izin Usaha simpan Pinjam dan Pembukaan kantor Cabang, cabang Pembantu dan kantor Kas Koperasi Simpan Pinjam untuk Koperasi dengan Wilayah Keanggotaan dalam Daerah Kab / Kota	Jumlah Fasilitasi Izin Usaha simpan Pinjam Koperasi, Pembukaan Kantor cabang , Cabang Pembantu dan Kantor Kas Koperasi Simpan Pinjam yang terpenuhi							2	17	`02	2.01	`01	
															Program Pengawasan dan Pemeriksaan Koperasi	**Cakupan Pengawasan dan Pemeriksaan Koperasi terhadap Jumlah Koperasi**			2	17	`03			

PERMENDAGRI 13/RPJMD/RENSTRA/RKPD/RENJA										PERMENDAGRI 90 TAHUN 2019															
KODE					URUSAN	BIDANG URUSAN	PROGRAM/KEGIATAN	INDIKATOR	ANGGARAN 2021	ANGGARAN 2021	SUB KEGIATAN	INDIKATOR SUB KEGIATAN	KEGIATAN	INDIKATOR KEGIATAN	PROGRAM	INDIKATOR PROGRAM	BIDANG URUSAN	URUSAN	KODE					
													Pemeriksaan dan Pengawasan Koperasi, Koperasi simpan Pinjam / Unit Simpan Pinjam Koperasi yang Wilayah Keanggotaannya dalam Daerah Kab / Kota	Jumlah / Frekuensi Pelaksanaan Pengawasan Terhadap Koperasi					2	17	`03	2.01		
											Pengawasan Kekuatan, Kesehatan, Kemandirian, Ketangguhan serta Akuntabilitas Koperasi Kewenangan Kab / Kota	Jumlah Pengawasan terhadap kesehatan dan akuntabilitas Koperasi							2	17	`03	2.01		
											Pemeriksaan Kepatuhan Koperasi terhadap Peraturan Perundang-Undangan Kewenangan Kab / Kota	Frekuensi pemeriksaan kepatuhan koperasi terhadap perundang-perundangan.							2	17	`03	2.01	`02	
															Program Penilaian Kesehatan KSP / USP Koperasi	**Cakupan Penilaian Kesehatan KSP / USP Koperasi**			**2**	**17**	**04**			
													Penilaian Kesehatan Koperasi Simpan Pinjam / Unit simpan Pinjam Koperasi yang Wilayah Keanggotaannya dalam 1 (satu) Daerah Kab / Kota	Jumlah Pelaksanaan Penialaian Kesehatan KSP /USP Koperasi					**2**	**17**	**04**	**2.01**		
											Pelaksanaan Penilaian Kesehatan KSP/USP Koperasi Kewenangan Kab / Kota	Jumlah Pelaksanaan Penilaian Kesehatan KSP/USP Koperasi yang menjadi Kewenagan Kabupaten							2	17	04	2.01	01	
											Penghargaan Kesehatan KSP /USP Koperasi Kewenangan Kab / Kota	Jumlah Pemberian Penghargaan terhadap Penilaian Kesehatan KSP/USP Koperasi yang menjadi Kewenangan Kabupaten							2	17	04	2.01	02	
2	01	01	19				**Program peningkatan dan pengembangan koperasi, usaha kecil dan menengah**	**Prosentase koperasi aktif**							**Program Pendidikan dan Pelatihan Perkoperasian**	**Cakupan Pserta Diklat Perkoperasian terhadap Jumlah Anggota Koperasi**			**2**	**17**	**05**			
								Persentase perkembangan Usaha Mikro, Kecil dan Menengah					Pendidikan dan Latihan Perkoperasian bagi Koperasi yang Wilayah Keanggotaan dalam Daerah Kab / Kota	Jumlah Frekuensi Pelaksanaan Diklat Perkoperasian		Persentase koperasi aktif			**2**	**17**	**05**	**2.01**		
2	01	01	19	01			Peningkatan dan pengembangan koperasi	Terselenggaranya Sosialisasi, Bintek dan Pameran Hari Koperasi	**30.000.000,00**	**30.000.000,00**	Peningkatan Pemahaman dan Pengetahuan Perkoperasian Serta kapasitas dan Kompetensi SDM Koperasi	Fasilitasi Peningkatan Pemahaman dan Pengetahuan Perkoperasian serta kapasitas dan Kompetensi SDM Koperasi							2	17	05	2.01	01	
															Program Pemberdayaan Usaha Menengah, Usaha Kecil dan Usaha Mikro (UMKM)	**Cakupan Pemberdayaan Usaha Mikro, Kecil dan Menengah**			**2**	**17**	**07**			
													Pemberdayaan Usaha Mikro yang Dilakukan Melalui Pendataan Kemitraan, Kemudahan Perizinan, Penguatan Kelembagaan dan Koordinasi dengan Para Pemangku Kepentingan	Fasilitasi Pengembangan / Peningkatan Skala Usaha Mikro menjadi Usaha Kecil					**2**	**17**	**07**	**2.01**		
2	01	01	19	05			Peningkatan dan Pengembangan Sumber Daya Manusia dan Teknologi Usaha Kecil dan Menengah	Terlaksananya kegiatan sosialisasi	**1.125.000.000,00**	**1.125.000.000,00**	Pendataan Potensi dan Pengembangan Usaha Mikro	Jumlah Dokumen hasil Pendataan Potensi Pengembangan Usaha Mikro							2	17	07	2.01	01	
										190.000.000,00		-Tersusunnya Data UMKM												
										900.000.000,00		-Terlaksananya Pelatihan Kewirausahaan												
										35.000.000,00		Tersedianya Sistem Informasi Pendataan UMKM												
											Fasilitasi Kemudahan Perizinan Usaha Mikro	Jumlah Fasilitasi Perizinan Usaha Mikro												

PERMENDAGRI 13/RPJMD/RENSTRA/RKPD/RENJA										PERMENDAGRI 90 TAHUN 2019														
KODE					URUSAN	BIDANG URUSAN	PROGRAM/KEGIATAN	INDIKATOR	ANGGARAN 2021	ANGGARAN 2021	SUB KEGIATAN	INDIKATOR SUB KEGIATAN	KEGIATAN	INDIKATOR KEGIATAN	PROGRAM	INDIKATOR PROGRAM	BIDANG URUSAN	URUSAN	KODE					
2	01	01	19	06			Peningkatan dan Pengembangan Sumber Daya Manusia dan Teknologi Usaha Kecil dan Menengah (DBHCHT)	Pelatihan kewirausahaan UMKM	**1.000.000.000,00**	**1.000.000.000,00**	Pemberdayaan Kelembagaan Potensi dan Pengembangan Usaha Mikro								2	17	07	2,01	04	
										200.000.000,00		-Terlaksananya Pelatihan Pengembangan Usaha Mikro												
										800.000.000,00		-Tersedianya Tenaga pendamping kegiatan												
											Koordinasi dan Sinkronisasi dengan Para Pemangku Kepentingan dalam Pemberdayaan Usaha Mikro								2	17	07	2,01	05	
2	`01	`01	19	`03			Peningkatan dan Pengembangan, promosi, Produksi dan Pembiayaan Usaha kecil dan Menengah	Pelatihan dan Pendampingan Koperasi, Usaha Mikro, Kecil dan Menengah			Pemberdayaan Kelembagaan Potensi dan Pengembangan Usaha Mikro	Jumlah fasilitasi Pemberdayaan Penguatan Kelembagaan Potensi dan Pengembangan Usaha Mikro							2	17	07	2,01	04	
															Program Pengembangan	**Cakupan Pengembangan UMKM**			**2**	**17**	**08**			
													Pengembangan Usaha Mikro dengan Orientasi Peningkatan Skala Usaha Menjadi Usaha Kecil	Jumlah Pengembangan / Peningkatan Usaha Mikro menjadi Usaha Kecil		Persentase perkembangan UMKM			**2**	**17**	**08**	**2.01**		
2	01	01	19	02			Peningkatan dan pengembangan Promosi, Produksi dan Pembiayaan Usaha Kecil dan Menengah	Peningkatan Kredit bagi Usaha Mikro	**15.000.000,00**	**515.000.000,00**	Fasilitasi Usaha mikro Menjadi Usaha kecil dalam Pengembangan Produksi dan Pengolahan, Pemasaran, SDM, serta Desain dan Teknologi	Jumlah Fasilitasi Usaha Mikro menjadi Usaha Kecil dalam Pengembangan Produksi dan Pengolahan, Pemasaran, SDM serta Desain dan Teknologi							2	17	08	2.01	01	
2	01	01	19	04			Peningkatan dan pengembangan Promosi, Produksi dan Pembiayaan Usaha Kecil dan Menengah (DBHCHT)	Temu kemitraan dan promosi bagi UMKM	**500.000.000,00**	15.000.000,00		- Terlaksananya Kemitraan Pemasaran Online												
										30.000.000,00		- Terlaksananya sosialisasi Pneguatan Kelembagaan (Sosilaisasi Legalitas 1x, Sosialisasi SPIRT dan layak sehat 1x, Sosialisasi Kekayaan Intelektual 1x)												
										10.000.000,00		-Terlaksananya Sosialisasi Pembiayaan UMKM dengan Lembaga Keuangan 1x												
										50.000.000,00		-Terlaksananya Fasilitas promosi Melalui pameran UMKM (Pameran Musrenbangwil 1x)												
										100.000.000,00		-Terlaksananya Fasilitas promosi Melalui pameran UMKM (Pameran Dalam Provinsi 1x)												
										120.000.000,00		-Terlaksananya Fasilitas promosi Melalui pameran UMKM (Pameran Luar Provinsi Dalam Pulau Jawa 1x)												
										190.000.000,00		-Terlaksananya Fasilitas promosi Melalui pameran UMKM (Pameran Luar Provinsi Luar Pulau Jawa 1x)												
																		URUSAN PEMERINTAHAN PILIHAN	**3**					
																	URUSAN PEMERINTAHAN BIDANG PERINDUSTRIAN		**3**	**31**				
2	01	01	20				**Program peningkatan dan pengembangan perindustrian**	**Prosentase peningkatan IKM**							**Program Perencanaan dan Pembangunan Industri**	**Cakupan Terhadap Perencanaan Pembangunan Industri**			3	31	02			

PERMENDAGRI 13/RPJMD/RENSTRA/RKPD/RENJA										PERMENDAGRI 90 TAHUN 2019															
KODE					URUSAN	BIDANG URUSAN	PROGRAM/KEGIATAN	INDIKATOR	ANGGARAN 2021	ANGGARAN 2021	SUB KEGIATAN	INDIKATOR SUB KEGIATAN	KEGIATAN	INDIKATOR KEGIATAN	PROGRAM	INDIKATOR PROGRAM	BIDANG URUSAN	URUSAN	KODE						
2	01	01	20	01			Peningkatan dan pengembangan industri kimia, agro dan hasil hutan	Bintek Peningkatan Kualitas IKM	**20.000.000,00**	**2.295.000.000,00**			Penyusunan dan Evaluasi Rencana Pembangunan Industri Kab / Kota	Jumlah Dokumen hasil Penyusunan dan Evaluasi Rencana Pembangunan Industri Kabupaten		Persentase pertumbuhan IKM			**3**	**31**	**02**	2.01		
2	01	01	20	02			Peningkatan dan pengembangan industri kimia, agro dan hasil hutan (DBHCHT)	Operasional Laboratorium dan pelaksanaan pameran	**2.275.000.000,00**		Koordinasi dan Sinkronisasi Penyusunan Kebijakan dalam rangka Mendukung Penguatan Industri Nasional dan Perwilayahan Industri	Jumlah Dokumen Penyusunan Kebijakan yang mendukung Penguatan Industri nasional dan Wilayah Industri							**3**	**31**	**02**	2.01	02	
											Koordinasi dan Sinkronisasi Pelaksanaan Rencana Pembangunan Sumber daya Industri	Jumlah Dokumen Perencanaan Pembangunan Sumber daya Industri							3	31	02	2.01	03	
											Koordinasi dan Sinkronisasi Pelaksanaan Rencana Pemberdayaan Industri dan Peran Serta Masyarakat	Frekuensi Jumlah Koordinasi, Sinkronisasi,Pemberdayaan Industri dan Peranserta Masyarakat							3	31	02	2.01	05	
															Program Pengendalian Izin Usaha Industri (IUI) Kabupaten / Kota	**Cakupan Pengendalian Izin Usaha Industri (IUI)**			3	31	03			
2	01	01	20	03			Peningkatan dan pengembangan Industri Logam, Mesin, Elektronika dan Aneka Industri	Monitoring dan Evaluasi IKM	**5.000.000,00**	**5.000.000,00**			Penerbitan Izin Usaha Industri (IUI) Kecil dan IUI Menengah	Jumlah Penerbitan IUI Kecil dan IUI Menengah					3	31	03	2.01		
											Koordinasi dan Sinkronisasi Pengawasan Pelaksaan IUI Kewenangan Kab/Kota dalam Memenuhi Ketentuan Perizinan	Frekuensi Pengawasan Pelaksanaan IUI yang menjadi Kewenangan kabupaten							3	31	03	2.01	`02	
															Program Pengelolaan Sistem Informasi Industri Nasional	**Cakupan Pengelolaan Sistem Industri nasional**			3	31	`04			
2	01	01	20	05			Peningkatan dan pengembangan Industri Logam, Mesin, Elektronika dan Aneka Industri (DBHCHT)	Pengembangan Ketrampilan IKM dan Pembangunan Industri Pengemasan	**450.000.000,00**	**450.000.000,00**			Penyediaan Informasi Industri untuk Informasi Industri untuk IUI, IPUI, IUKI, dan IPKI Kewenangan Kab / Kota	Jumlah Penyediaan Informasi Industri untuk IUI, IPUI, IUKI dan IPKI Kewenangan Kabupaten.					3	31	`04	2.01		
								Koordinasi dan Konsultasi kegiatan ILMEA			Koordinasi dan Sinkronisasi Pengumpulan, Pengolahan dan Analisis Data Sistem Informasi Industri Nasional	Jumlah Fasilitasi Pengumpulan, Pengolahan dan analisis data Sistem Informasi Industri Nasional							3	31	`04	2.01	`01	
								Workshop Trend Fashion			Desiminasi dan Publikasi Data Informasi Industri Kabupaten	Jumlah Frekuensi Desiminasi dan Publikasi Data Informasi Industri kabupaten							3	31	`04	2.01	`02	
																	URUSAN PEMERINTAHAN BIDANG TRANSMIGRASI		**3**	**32**				
2	01	01	18				**Program fasilitasi dan pengembangan wilayah penempatan transmigrasi**	**Prosentase calon transmigran yang terfasilitasi**							**Program Pembangunan Kawasan Transmigrasi**	**Cakupan Pembangunan Kawasan Transmigrasi**			3	32	3			
2	01	01	18	01			Fasilitasi perpindahan dan penempatan transmigrasi	Koordinasi, konsultasi ke Kementerian Transmigrasi, monitoring transmigran	**5.000.000,00**	**5.000.000,00**			Penataan Persebaran Penduduk yang Berasal dari 1 (satu) Daerah Kab/Kota	Jumlah Frekuensi Penataan Persebaran Penduduk dari Kabupaten		Persentase calon trasnmigran yang terfasilitasi			3	32	3	2.01		
											Koordinasi dan Sinkronisasi Kerjasama Pembangunan Transmigrasi yang Berasal Dari 1 (satu) Daerah Kab / Kota	Jumlah Pelaksanaan Koordinasi dan Sinkronisasi Pembangunan Transmigrasi							3	32	3	2.01	01	
											Pemindahan dan Penempatan Transmigran yang Berasal dari 1 (satu) Daerah kab / Kota	Jumlah Frekuensi Pemindahan dan Penempatan Transmigran							3	32	3	2.01	04	
JUMLAH									**10.501.929.000,00**	**10.501.929.000,00**														

TABEL KERJA

PEMETAAN PROGRAM DAN KEGIATAN RENSTRA/RPJMD KE DALAM PERMENDAGRI 90 TAHUN 2019

PERANGKAT DAERAH : DINAS KEPENDUDUKAN DAN PENCATATAN SIPIL

PERMENDAGRI 13/RPJMD/RENSTRA/RKPD/RENJA										PERMENDAGRI 90 TAHUN 2019														
KODE					URUSAN	BIDANG URUSAN	PROGRAM/KEGIATAN	INDIKATOR	ANGGARAN 2021	ANGGARAN 2021	SUB KEGIATAN	INDIKATOR SUB KEGIATAN	KEGIATAN	INDIKATOR KEGIATAN	PROGRAM	INDIKATOR PROGRAM	BIDANG URUSAN	URUSAN	KODE					
2					**Urusan Administrasi Kependudukan dan Capil**												**Wajib Non Pelayanan Dasar**	**Urusan Administrasi Kependudukan dan Pencatatan Sipil**						
2	**06**	**2.06.01**				**Dinas Kependudukan dan Pencatatan Sipil**			**2.407.022.000**	**2.407.022.000**					**Dinas Administrasi Kependudukan dan Pencatatan Sipil**				2	12	0-0.0-0.01			
2	**06**	**2.06.01**	**07**			**Sekretariat**	**Program pelayanan administrasi umum**	**Indeks kepuasan masyarakat atas kinerja perangkat daerah**	**975.893.000**						**Program Penunjang Urusan Pemerintahan Daerah**	**Indeks Kepuasan Masyarakat**			2	12	0-0.0-0.01	01		
2	06	2.06.01	07	01			Peningkatan sistem perencanaan, evaluasi dan pelaporan capaian kinerja	Jumlah dokumen perencanaan, dokumen evaluasi dan dokumen pelaporan kegiatan/kinerja yang tersusun sesuai dengan standar	59.328.000	59.328.000			Perencanaan dan Evaluasi Kinerja Perangkat Daerah	Jumlah dokumen perencanaan; dokumen evaluasi dan dokumen pelaporan kegiatan/kinerja yang tersusun sesuai dengan standar					2	12	0-0.0-0.01	01		
										6.000.000	Penyusunan Renstra dan Renja Perangkat Daerah	Jumlah dokumen perencanaan OPD (Rencana Kerja, Rencana Kinerja Tahunan, Perjanjian Kinerja)							2	12	0-0.0-0.01	01	2.01	01
										8.728.000	Penyusunan Dokumen Evaluasi Perangkat Daerah	Jumlah dokumen evaluasi capaian kinerja OPD (Evaluasi Renja Triwulanan, Evaluasi Capaian Kinerja Triwulanan, Laporan Capaian Output Dokumen Kependudukan Triwulan)							2	12	0-0.0-0.01	01	2.01	03
										36.600.000	Koordinasi dan Sinkronisasi Perencanaan Perangkat Daerah	Jumlah koordinasi dan sinkronisasi perencanaan PD							2	12	0-0.0-0.01	01	2.01	04
										8.000.000	Evaluasi Kinerja Perangkat Daerah	Jumlah dokumen pelaporan kegiatan/kinerja OPD (LKPJ ATA, LPPD, LKjIP)							2	12	0-0.0-0.01	01	2.01	05
2	06	2.06.01	07	02			Pelayanan administrasi dan pelaporan keuangan	Jumlah dokumen anggaran, dokumen administrasi pertanggungjawaban anggaran, dokumen evaluasi serapan anggaran dan dokumen pelaporan keuangan yang tersusun sesuai standar	53.096.000	53.096.000			Administrasi Keuangan	Jumlah fasilitasi pelayanan administrasi keuangan					2	12	0-0.0-0.01	01	2.02	
											Penyediaan Gaji dan Tunjangan ASN	jumlah ASN yang terbayarkan gaji dan tunjangannya							2	12	0-0.0-0.01	01	2.02	01
										23.000.000	Penyediaan Administrasi Pelaksanaan Tugas ASN	jumlah frekuensi penyediaan administrasi pelaksanaan tugas ASN							2	12	0-0.0-0.01	01	2.02	02
										3.000.000	Penyiapan Bahan Pelaksanaan Verifikasi	jumlah penyiapan bahan verifikasi							2	12	0-0.0-0.01	01	2.02	03
										8.096.000	Pengelolaan dan Penyiapan Bahan Tanggapan Pemeriksaan	Jumlah frekuensi pengelolaan bahan tanggapan pemeriksaan							2	12	0-0.0-0.01	01	2.02	05
										3.000.000	Penyusunan Laporan Capaian Kinerja dan Ikhtisar Realisasi Kinerja SKPD	Jumlah laporan capaian kinerja dan ikhtisar realisasi kinerja							2	12	0-0.0-0.01	01	2.02	06
										10.000.000	Penyusunan Laporan Keuangan Bulanan/Semesteran	Jumlah laporan keuangan bulanan							2	12	0-0.0-0.01	01	2.02	07
										1.000.000	Penyusunan Pelaporan Prognosis Realisasi Anggaran	Jumlah laporan prognosis realisasi anggaran							2	12	0-0.0-0.01	01	2.02	08
										5.000.000	Penyusunan Pelaporan Keuangan Akhir Tahun	Jumlah laporan keuangan akhir tahun anggaran							2	12	0-0.0-0.01	01	2.02	09

PERMENDAGRI 13/RPJMD/RENSTRA/RKPD/RENJA										PERMENDAGRI 90 TAHUN 2019															
KODE					URUSAN	BIDANG URUSAN	PROGRAM/KEGIATAN	INDIKATOR	ANGGARAN 2021	ANGGARAN 2021	SUB KEGIATAN	INDIKATOR SUB KEGIATAN	KEGIATAN	INDIKATOR KEGIATAN	PROGRAM	INDIKATOR PROGRAM	BIDANG URUSAN	URUSAN	KODE						
2	06	2.06.01	07	03			Peningkatan kapasitas sumber daya dan sarana prasarana aparatur		863.469.000	857.469.000			Administrasi Umum	Jumlah fasilitasi pelayanan administrasi umum					2	12	0-0.0-0.01	01	2.03	
								Jumlah ASN yang kompetensinya meningkat		0	Penyediaan Jasa Surat Menyurat	Jumlah surat menyurat							2	12	0-0.0-0.01	01	2.03	01
								Jumlah dokumen pengelolaan umum, aset dan kepegawaian yang tersusun sesuai standar		28.000.000	Penyediaan Jasa Komunikasi, Sumber Daya Air dan Listrik	Jumlah fasilitasi jasa telepon, listrik dan air							2	12	0-0.0-0.01	01	2.03	02
								Jumlah tenaga kontrak pelaksana tugas kesekretariatan		0	Penyediaan Jasa Peralatan dan Perlengkapan Kantor	Jumlah peralatan dan perlengkapan dalam kondisi baik							2	12	0-0.0-0.01	01	2.03	03
								Jumlah sarpras aparatur yang terpelihara dalam kondisi baik		0	Penyediaan Jasa Jaminan Pemeliharaan Kesehatan PNS	Jumlah ASN yang terbayarkan jaminan kesehatannya							2	12	0-0.0-0.01	01	2.03	04
										12.300.000	Penyediaan Jasa Pemeliharaan dan Perizinan Kendaraan Dinas/Operasional	Jumlah kendaraan dinas/operasional dalam kondisi baik							2	12	0-0.0-0.01	01	2.03	06
										372.796.000	Penyediaan Jasa Administrasi Keuangan	Jumlah fasilitasi honorarium keuangan							2	12	0-0.0-0.01	01	2.03	07
										16.108.000	Penyediaan Alat Tulis Kantor	Jumlah penyediaan ATK							2	12	0-0.0-0.01	01	2.03	10
										17.750.000	Penyediaan Barang Cetakan dan Penggandaan	Jumlah penyediaan barang cetak dan penggandaan							2	12	0-0.0-0.01	01	2.03	11
										1.800.000	Penyediaan Komponen Instalasi Listrik / Penerangan Bangunan Kantor	Jumlah penyediaan komponen instalasi listrik							2	12	0-0.0-0.01	01	2.03	12
										4.200.000	Penyediaan Peralatan dan Perlengkapan Kantor	Jumlah penyediaan peralatan dan perlengkapan kantor							2	12	0-0.0-0.01	01	2.03	13
										24.089.000	Penyediaan Peralatan Rumah Tangga	Jumlah penyediaan peralatan rumah tangga							2	12	0-0.0-0.01	01	2.03	14
										7.800.000	Penyediaan Bahan Bacaan dan Peraturan Perundang-Undangan	Jumlah penyediaan bahan bacaan dan peraturan perundang-undangan							2	12	0-0.0-0.01	01	2.03	15
										6.950.000	Penyediaan Bahan Logistik Kantor	Jumlah penyediaan bahan logistik kantor							2	12	0-0.0-0.01	01	2.03	16
										26.156.000	Penyediaan Makanan dan Minuman	Jumlah penyediaan makanan dan minuman							2	12	0-0.0-0.01	01	2.03	17
										199.440.000	Rapat-Rapat Kordinasi dan Konsultasi ke Luar Daerah	Jumlah koordinasi dan konsultasi luar daerah							2	12	0-0.0-0.01	01	2.03	18
										0	Pengadaan Mobil Jabatan	Jumlah pengadaan mobil jabatan							2	12	0-0.0-0.01	01	2.03	19
										0	Pengadaan Kendaraan Dinas/Operasional	Jumlah pengadaan kendaraan dinas							2	12	0-0.0-0.01	01	2.03	20
										0	Pengadaan Perlengkapan Gedung Kantor	Jumlah pengadaan perlengkapan gedung kantor							2	12	0-0.0-0.01	01	2.03	22
										0	Pengadaan Peralatan Gedung Kantor	Jumlah pengadaan peralatan gedung kantor							2	12	0-0.0-0.01	01	2.03	24
										0	Pengadaan Mebeleur	Jumlah pengadaan meubeler							2	12	0-0.0-0.01	01	2.03	25
										11.880.000	Pemeliharaan Rutin/Berkala Gedung Kantor	Jumlah frekuensi pemeliharaan rutin/berkala gedung kantor							2	12	0-0.0-0.01	01	2.03	28
										0	Pemeliharaan Rutin/Berkala Mobil Jabatan	Jumlah frekuensi pemeliharaan rutin/berkala mobil jabatan							2	12	0-0.0-0.01	01	2.03	29
										113.800.000	Pemeliharaan Rutin/Berkala Kendaraan Dinas/Operasional	Jumlah frekuensi pemeliharaan rutin/berkala kendaraan dinas							2	12	0-0.0-0.01	01	2.03	30
										0	Pemeliharaan Rutin/Berkala Perlengkapan Gedung Kantor	Jumlah frekuensi pemeliharaan rutin/berkala perlengkapan gedung kantor							2	12	0-0.0-0.01	01	2.03	32
										14.400.000	Pemeliharaan Rutin/Berkala Peralatan Gedung Kantor	Jumlah frekuensi pemeliharaan rutin/berkala peralatan gedung kantor							2	12	0-0.0-0.01	01	2.03	34
										0	Pemeliharaan Rutin/Berkala Mebeleur	Jumlah frekuensi pemeliharaan rutin/berkala meubeler							2	12	0-0.0-0.01	01	2.03	35
										6.000.000			Peningkatan Disiplin dan Kapasitas Sumber Daya Aparatur	Jumlah ASN yang kompetensinya meningkat					2	12	0-0.0-0.01	01	2.04	
										0	Pengadaan Mesin/Kartu Absensi	Jumlah pengadaan mesin absensi							2	12	0-0.0-0.01	01	2.04	01
										0	Pengadaan Pakaian Dinas Beserta Perlengkapannya	Jumlah pengadaan pakaian dinas dan kelengkapannya							2	12	0-0.0-0.01	01	2.04	02

PERMENDAGRI 13/RPJMD/RENSTRA/RKPD/RENJA										PERMENDAGRI 90 TAHUN 2019															
KODE					URUSAN	BIDANG URUSAN	PROGRAM/KEGIATAN	INDIKATOR	ANGGARAN 2021	ANGGARAN 2021	SUB KEGIATAN	INDIKATOR SUB KEGIATAN	KEGIATAN	INDIKATOR KEGIATAN	PROGRAM	INDIKATOR PROGRAM	BIDANG URUSAN	URUSAN	KODE					
										0	Pengadaan Pakaian Kerja Lapangan	Jumlah pengadaan pakaian kerja lapangan							2	12	0-0.0-0.01	01	2.04	03
										0	Pendidikan dan Pelatihan Formal	Jumlah ASN yang meningkat kompetensinya							2	12	0-0.0-0.01	01	2.04	09
										0	Sosialisasi Peraturan Perundang-undangan	Jumlah sosialisasi peraturan perundangan							2	12	0-0.0-0.01	01	2.04	10
										6.000.000	Bimbingan Teknis Implementasi Peraturan Perundang-undangan	Jumlah penyelenggaraan/ keikutsertaan bimtek							2	12	0-0.0-0.01	01	2.04	11
2	**06**	**2.06.01**	**18**			**Pelayanan Pendaftaran Penduduk**	**Program Pelayanan Pendaftaran Penduduk**	**Cakupan kepemilikan Kartu Tanda Penduduk (KTP)**	**678.070.000**						**Program Pendaftaran Penduduk**	**Cakupan kepemilikan Kartu Tanda Penduduk (KTP)**			2	12	0-0.0-0.01	02		
2	06	2.06.01	18	01			Fasilitasi dan peningkatan pelayanan identitas penduduk	Jumlah penerbitan KTP dan KIA sesuai standar	69.754.000	678.070.000			Pelayanan Pendaftaran Penduduk	Jumlah penerbitan dokumen pendaftaran penduduk					2	12	0-0.0-0.01	02	2.01	
										0	Pendataan Penduduk Non Permanen dan Rentan Administrasi Kependudukan	Jumlah penduduk non permanen dan rentan yang terdata							2	12	0-0.0-0.01	02	2.01	01
										40.254.000	Pencatatan, Penatausahaan dan Penerbitan Dokumen atas Pendaftaran Penduduk	Jumlah penerbitan dokumen atas pendaftaran penduduk							2	12	0-0.0-0.01	02	2.01	02
										43.100.000	Penyelesaian Masalah Pendaftaran Penduduk	Jumlah masalah pendaftaran penduduk yang terselesaikan							2	12	0-0.0-0.01	02	2.01	03
										572.807.000	Peningkatan Pelayanan Pendaftaran Penduduk	Fasilitasi peningakatan pelayanan pendaftaran penduduk							2	12	0-0.0-0.01	02	2.01	04
										21.909.000	Pencatatan, Penatausahaan dan Penerbitan Dokumen atas Pelaporan Peristiwa Kependudukan	Jumlah penerbitan dokumen atas peristiwa kependudukan							2	12	0-0.0-0.01	02	2.01	05
2	06	2.06.01	18	02			Sosialisasi, pelayanan dan penerbitan dokumen pendaftaran penduduk (DAK Non Fisik)	Jumlah pengadaan bahan cetak dokumen pendaftaran penduduk (blangko dan formulir)			-													
2	06	2.06.01	18	03			Fasilitasi dan peningkatan pelayanan pindah datang dan pendataan penduduk	Jumlah penerbitan dokumen pindah dan datang penduduk sesuai standar	608.316.000		-													
2	**06**	**2.06.01**	**19**			**Pelayanan Pencatatan Sipil**	**Program Pelayanan Pencatatan Sipil**	**Cakupan kepemilikan Akta Kelahiran usia 0-18 tahun**	**497.707.000**						**Program Pelayanan Pencatatan Sipil**	**Cakupan kepemilikan Akta Kelahiran usia 0-**			2	12	0-0.0-0.01	03		
2	06	2.06.01	19	01			Fasilitasi dan peningkatan pelayanan akta kelahiran dan kematian	Jumlah pelayanan penerbitan akta kelahiran dan kematian yang sesuai standar	399.586.000	497.707.000			Pelayanan Pencatatan Sipil	Jumlah penerbitan dokumen pencatatan sipil					2	12	0-0.0-0.01	03		
										18.051.000	Pencatatan, Penatausahaan dan Penerbitan Dokumen atas Pelaporan Peristiwa Penting	jumlah penerbitan dokumen atas peristiwa penting							2	12	0-0.0-0.01	03	2.01	01
										479.656.000	Peningkatan dalam Pelayanan Pencatatan Sipil	Fasilitasi peningakatan pelayanan pencatatan sipil							2	12	0-0.0-0.01	03	2.01	02
2	06	2.06.01	19	02			Sosialisasi, pelayanan dan penerbitan dokumen pencatatan sipil (DAK Non Fisik)	Jumlah pengadaan bahan cetak dokumen pencatatan sipil (blangko dan formulir)			-													
2	06	2.06.01	19	03			Fasilitasi dan peningkatan pelayanan perkawinan, perceraian, perubahan status anak dan pewarganegaraan	Jumlah penduduk yang terdata pencatatan perkawinannya sesuai prosedur	98.121.000		-													
2	**06**	**2.06.01**	**20**			**Pengelolaan Informasi Administrasi Kependudukan dan Pemanfaatan Data**	**Program Pengelolaan Informasi Administrasi Kependudukan dan Pemanfaatan Data**	**Cakupan pengelolaan database kependudukan**	**255.352.000**						**Program Pengelolaan Informasi Administrasi Kependudukan**	**Cakupan pengelolaan database kependudukan**			2	12	0-0.0-0.01	04		
2	06	2.06.01	20	01			Pembangunan dan pengoperasian SIAK secara terpadu	Jumlah sarpras SIAK yang tersedia dan dapat beroperasional sesuai standar	226.467.000	28.885.000			Pengumpulan Data Kependudukan dan Pemanfaatan dan Penyajian Database Kependudukan	Jumlah instansi yang memanfaatkan data kependudukan sesuai standar					2	12	0-0.0-0.01	04	2.01	
										0	Pengumpulan, Analisis, dan Diseminasi Data Pendaftaran Penduduk	Jumlah frekuensi publikasi data pendaftaran penduduk							2	12	0-0.0-0.01	04	2.01	01

PERMENDAGRI 13/RPJMD/RENSTRA/RKPD/RENJA										PERMENDAGRI 90 TAHUN 2019															
KODE					URUSAN	BIDANG URUSAN	PROGRAM/KEGIATAN	INDIKATOR	ANGGARAN 2021	ANGGARAN 2021	SUB KEGIATAN	INDIKATOR SUB KEGIATAN	KEGIATAN	INDIKATOR KEGIATAN	PROGRAM	INDIKATOR PROGRAM	BIDANG URUSAN	URUSAN	KODE					
										0	Pengumpulan, Analisis, dan Diseminasi Data Pencatatan Sipil	Jumlah frekuensi publikasi data pencatatan sipil							2	12	0-0.0-0.01	04	2.01	02
										24.285.000	Pengolahan dan Penyajian Data Kependudukan	Jumlah penyajian data kependudukan							2	12	0-0.0-0.01	04	2.01	04
										4.600.000	Kerjasama Pemanfaatan Data Kependudukan	Jumlah Perjanjian Kerja Sama (PKS) pemanfaatan data kependudukan							2	12	0-0.0-0.01	04	2.01	05
										0	Inventarisasi Data untuk Kepentingan Pembangunan Daerah	Jumlah dokumen kepundudukan pendukung pembangunan daerah							2	12	0-0.0-0.01	04	2.01	06
2	06	2.06.01	20	02			Pengelolaan sistem informasi administrasi kependudukan/SIAK (DAK Non Fisik)	Jumlah buku kependudukan yang tersusun sesuai dengan strandar		0			Penataan Administrasi Kependudukan	Jumlah penyediaan blangko dan formulir administrasi kependudukan					2	12	0-0.0-0.01	04	2.02	
										0	Penyusunan Tata Cara Perencanaan, Pelaksanaan, Pemantauan, Evaluasi, dan Pengendalian Urusan Administrasi Kependudukan di Kabupaten/Kota	Jumlah dokumen pedoman pengendalian administrasi kependudukan							2	12	0-0.0-0.01	04	2.02	01
										0	Pengadaan Blangko Dokumen Kependudukan selain Blangko KTP-El, Formulir, dan Buku untuk Pelayanan Pendaftaran Penduduk dan Pencatatan Sipil sesuai dengan Kebutuhan	Jumlah pengadaan blangko, formulir kependudukan							2	12	0-0.0-0.01	04	2.02	02
2	06	2.06.01	20	03			Fasilitasi penyajian dan pemanfaatan data kependudukan, kerjasama serta inovasi pelayanan	Jumlah instansi yang memanfaatkan data kependudukan sesuai standar	28.885.000	0			Penyelenggaraan Urusan Administrasi Kependudukan	Jumlah fasilitasi penyelenggaraan urusan administrasi kependudukan					2	12	0-0.0-0.01	04	2.03	
										0	Koordinasi dengan Kantor Kementerian yang Menyelenggarakan Urusan Pemerintahan di Bidang Agama Kabupaten/Kota dan Pengadilan Agama yang Berkaitan dengan Pencatatan Nikah, Talak, Cerai, dan Rujuk bagi Penduduk yang Beragama Islam	Frekuensi koordinasi pencatatan pernikahan dan perceraian							2	12	0-0.0-0.01	04	2.03	01
										0	Koordinasi dengan Kantor Kementerian yang Menyelenggarakan Urusan Pemerintahan di Bidang Agama Kabupaten/Kota dalam Memelihara Hubungan Timbal Balik melalui Pembinaan Masing-masing kepada Instansi Vertikal dan UPT Dinas Kependudukan dan Pencatatan Sipil Kabupaten/Kota	Frekuensi koordinasi instansi lintas sektor terkait kependudukan							2	12	0-0.0-0.01	04	2.03	02
										0	Koordinasi Antarlembaga Pemerintah dan Lembaga Non-Pemerintah di Kabupaten/Kota dalam Penertiban Pelayanan Administrasi Kependudukan	Frekuensi koordinasi penertiban pelayanan administrasi kependudukan							2	12	0-0.0-0.01	04	2.03	03
											Pelayanan Secara Aktif Pendaftaran Peristiwa Kependudukan Dan Pencatatan Peristiwa Penting	Jumlah pelayanan aktif/jemput bola administrasi kependudukan							2	12	0-0.0-0.01	04	2.03	04
											Fasilitasi Penyelenggaraan Urusan Administrasi Kependudukan	Jumlah fasilitasi penyelenggaraan administrasi kependudukan							2	12	0-0.0-0.01	04	2.03	06
										0	Penyelenggaraan Pemanfaatan Data Kependudukan	Jumlah penyelenggaraan pemanfaatan data kependudukan							2	12	0-0.0-0.01	04	2.03	07

PERMENDAGRI 13/RPJMD/RENSTRA/RKPD/RENJA										PERMENDAGRI 90 TAHUN 2019															
KODE					URUSAN	BIDANG URUSAN	PROGRAM/KEGIATAN	INDIKATOR	ANGGARAN 2021	ANGGARAN 2021	SUB KEGIATAN	INDIKATOR SUB KEGIATAN	KEGIATAN	INDIKATOR KEGIATAN	PROGRAM	INDIKATOR PROGRAM	BIDANG URUSAN	URUSAN	KODE						
											Sosialisasi Penyelenggaraan Urusan Administrasi Kependudukan	Jumlah sosialisasi administrasi kependudukan							2	12	0-0.0-0.01	04	2.03	08
										0	Kerja Sama Dengan Organisasi Kemasyarakatan Dan Perguruan Tinggi	Jumlah PKS dengan ormas/perguruan tinggi							2	12	0-0.0-0.01	04	2.03	09
										0	Komunikasi, Informasi, Dan Edukasi Kepada Pemangku Kepentingan Dan Masyarakat	Jumlah frekuensi penyampaian informasi kepada stakeholder terkait							2	12	0-0.0-0.01	04	2.03	10
										0	Penyajian Data Kependudukan Yang Akurat Dan Dapat Dipertanggungjawabkan	Jumlah penyajian data kependudukan							2	12	0-0.0-0.01	04	2.03	11
										0			Pembinaan dan Pengawasan Penyelenggaraan Administrasi Kependudukan	Jumlah pengawasan penyelenggaraan administrasi kependudukan					2	12	0-0.0-0.01	04	2.04	
										0	Pengelolaan dan Pelaporan Penggunaan Blangko Dokumen Kependudukan, Formulir, dan Buku untuk Pelayanan Pendaftaran Penduduk dan Pencatatan Sipil	Jumlah pengelolaan blangko, formulir dan buku administrasi kependudukan							2	12	0-0.0-0.01	04	2.04	01
										0	Supervisi Bersama dengan Kantor Kementerian yang Menyelenggarakan Urusan Pemerintahan di Bidang Agama Kabupaten/Kota dan Pengadilan Agama mengenai Pelaporan Pencatatan Nikah, Talak, Cerai, dan Rujuk bagi Penduduk yang Beragama Islam dalam Rangka Pembangunan Basis Data Kependudukan	Jumlah supervisi bersama antar instansi terkait oerkawinan dan perceraian							2	12	0-0.0-0.01	04	2.04	04
										0	Pengawasan Penyelenggaraan Urusan Administrasi Kependudukan	Jumlah pengawasan penyelenggaraan adminduk							2	12	0-0.0-0.01	04	2.04	05
															Program Pengelolaan Profil Kependudukan	**Prosentase penyediaan data base kependudukan**			2	12	0-0.0-0.01	05		
										226.467.000			Penyusunan Profil Kependudukan	Jumlah buku kependudukan yang tersusun sesuai dengan standar					2	12	0-0.0-0.01	05	2.05	
										226.467.000	Penyediaan Data Kependudukan Kabupaten/Kota	Jumlah penyediaan data kependudukan							2	12	0-0.0-0.01	05	2.05	01
										0	Penyusunan Profil Data Perkembangan dan Proyeksi kependudukan serta kebutuhan yang lain	Jumlah dokumen profil/proyeksi kependudukan							2	12	0-0.0-0.01	05	2.05	02
JUMLAH									**2.407.022.000**	**2.407.022.000**														

TABEL KERJA

PEMETAAN PROGRAM DAN KEGIATAN RENSTRA/RPJMD KE DALAM PERMENDAGRI 90 TAHUN 2019

PERANGKAT DAERAH : DINAS PEMBERDAYAAN MASYARAKAT DAN DESA

PERMENDAGRI 13/RPJMD/RENSTRA/RKPD/RENJA									PERMENDAGRI 90 TAHUN 2019														
KODE				URUSAN	BIDANG URUSAN	PROGRAM/KEGIATAN	INDIKATOR	ANGGARAN 2021	ANGGARAN 2021	SUB KEGIATAN	INDIKATOR SUB KEGIATAN	KEGIATAN	INDIKATOR KEGIATAN	PROGRAM	INDIKATOR PROGRAM	BIDANG URUSAN	URUSAN	KODE					
2																							
	07																						
		2.07.01				DINAS PEMBERDAYAAN MASYARAKAT DAN DESA																	
		2.07.01	07			Program Pelayanan Administrasi Umum	Indeks kepuasan masyrakat atas kinerja perangkat daerah																
		2.07.01	07	01		Peningkatan Sistem Perencanaan, Evaluasi dan Pelaporan Capaian Kinerja	Jumlah dokumen PEP yang tersusun sesuai standar	-										2	13	01	2.01		
								8,000,000	4,000,000	Penyusunan Renstra dan Renja Perangkat Daerah	Jumlah Renstra dan Renja Perangkat Daerah yang tersusun	Perencanaan Dan Evaluasi Perangkat Daerah	Jumlah Dokumen Perencanaan Dan Evaluasi Perangkat Daerah yang tersusun	Program Pelayanan Administrasi Umum	Persentase Pelayanan Administrasi Umum			2	13	01	2.01	01	
															Indeks kepuasan masyarakat atas kinerja perangkat daerah								
															persentase layanan kepegawaian sesuai standar								
									4,000,000	Evaluasi Kinerja Perangkat Daerah	Jumlah dokumen Evaluasi Kinerja Perangkat Daerah yang tersusun							2	13	01	2.01	05	
		2.07.01	07	02		Pelayanan administrasi dan pelaporan keuangan	Jumlah dokumen administrasi dan pelaporan keuangan yang tersusun sesuai standar	79,216,000				Administrasi Keuangan	Jumlah admnistrasi keuangan yang tersusun					2	13	01	2.02		
									79,216,000	Penyusunan Akuntansi dan Pelaporan Keuangan	Jumlah dolumen Akuntansi dan Pelaporan Keuangan yang tersusun									01	2.02	04	
		2.07.01	07	03		Peningkatan kapasitas sumber daya dan sarana prasarana aparatur	Jumlah bulan pelayanan sarpras aparatur	-				Administrasi Umum	Jumlah admnistrasi umum					2	13	01	2.03		
							BPJS Kesehatan bagi Kades dan Peangkat Desa	1,822,005,000															
							Jasa surat menyurat	1,500,000	1,500,000	Penyediaan Jasa Surat Menyurat	Jumlah Jasa Surat Menyurat yang tersedia									01	2.03	01	
							Langganan listrik, air, telepon dan internet	84,600,000	84,600,000	Penyediaan Jasa Komunikasi, Sumber Daya Air dan Listrik	Jumlah Jasa Komunikasi, Sumber Daya Air dan Listrik yang tersedia									01	2.03	02	
							Jaminan Barang Milik Daerah	10,000,000	10,000,000	Penyediaan Jasa Jaminan Barang Milik Daerah	Jumlah Jasa Jaminan Barang Milik Daerah yang tersedia									01	2.03	05	
							Pemeliharaan Kendaraan Dinas/Operasional	100,000,000	10,000,000	Penyediaan Jasa Pemeliharaan dan Perizinan Kendaraan Dinas/Operasional	Jumlah Jasa Pemeliharaan dan Perizinan Kendaraan Dinas/Operasional yang tersedia									01	2.03	06	
							Honor PHD, dan Tenaga Kontrak	419,226,000	275,016,000	Penyediaan Jasa Administrasi Keuangan	Jumlah Jasa Administrasi Keuangan yang tersedia									01	2.03	07	
							Honor Tenaga Kebersihan		48,070,000	Penyediaan Jasa Kebersihan Kantor	Jumlah Jasa Kebersihan Kantor yang tersedia									01	2.03	08	
							Jasa Service peralatan dan perlengkapan kantor	10,000,000	10,000,000	Penyediaan Jasa Perbaikan Peralatan Kerja	Jumlah Jasa Perbaikan Peralatan Kerja yang tersedia									01	2.03	09	
							Alat Tulis Kantor	18,000,000	18,000,000	Penyediaan Alat Tulis Kantor	Jumlah Alat Tulis Kantor yang tersedia									01	2.03	10	
							Cetak Dan Penggandaan	14,400,000	14,400,000	Penyediaan Barang Cetakan dan Penggandaan	Jumlah Barang Cetakan dan Penggandaan yang tersedia									01	2.03	11	
							Komponen Instalasi Listrik / Penerangan Bangunan Kantor	4,000,000	4,000,000	Penyediaan Komponen Instalasi Listrik / Penerangan Bangunan Kantor	Jumlah Komponen Instalasi Listrik / Penerangan Bangunan Kantor yang tersedia									01	2.03	12	
							Perlengkapan dan peralatan kantor	1,500,000	1,500,000	Penyediaan Peralatan dan Perlengkapan Kantor	Jumlah Peralatan dan Perlengkapan Kantor yang tersedia									01	2.03	13	
							Peralatan Rumah Tangga	5,000,000	5,000,000	Penyediaan Peralatan Rumah Tangga	Jumlah Peralatan Rumah Tangga yang tersedia									01	2.03	14	
							Surat Kabar dan Bahan Bacaan Peraturan Perundang Undangan	6,000,000	6,000,000	Penyediaan Bahan Bacaan dan Peraturan Perundang-Undangan	Jumlah Bahan Bacaan dan Peraturan Perundang-Undangan tersedia									01	2.03	15	
							Makan Minum Pegawai	27,000,000	27,000,000	Penyediaan Makanan dan Minuman	Jumlah Makanan dan Minuman yang tersedia									01	2.03	17	

PERMENDAGRI 13/RPJMD/RENSTRA/RKPD/RENJA									PERMENDAGRI 90 TAHUN 2019															
KODE				URUSAN	BIDANG URUSAN	PROGRAM/KEGIATAN	INDIKATOR	ANGGARAN 2021	ANGGARAN 2021	SUB KEGIATAN	INDIKATOR SUB KEGIATAN	KEGIATAN	INDIKATOR KEGIATAN	PROGRAM	INDIKATOR PROGRAM	BIDANG URUSAN	URUSAN	KODE					
							Perjalanan Dinas Rapat Konsultasi dan Koordinasi Ke Luar Daerah dan Dalam daerah	25,000,000	25,000,000	Rapat-Rapat Kordinasi dan Konsultasi ke Luar Daerah	Jumlah Rapat-Rapat Kordinasi dan Konsultasi ke Luar Daerah yang terlaksana								01	2.03	18	
							Honor Penjaga Kantor		96,140,000	Pemeliharaan Rutin/Berkala Gedung Kantor	Jumlah Gedung Kantor yang terpelihara							2	13	01	2.03	28	
							Pemeliharaan Kendaraan Dinas/Operasional		90,000,000	Pemeliharaan Rutin/Berkala Kendaraan Dinas/Operasional	Jumlah Kendaraan Dinas/Operasional yang terpelihara							2	13	01	2.03	30	
							Rehab Gedung Ruang Arsip	650,000,000	650,000,000	Rehabilitasi Sedang/Berat Rumah Gedung Kantor	Jumlah Rehabilitasi Sedang/Berat Rumah Gedung Kantor							2	13	01	2.03	38	
		2.07.01	21			Program Peningkatan pemberdayaan Masyarakat						Penyelenggaraan Penataan Desa	Jumlah Penyelenggaraan Penataan Desa					2	13	02			
										Penyediaan Prasarana dan Sarana Transportasi antar Wilayah	Meningkatnya sarana dan prasarana serta infrastruktur Desa	Penyediaan Prasarana dan Sarana Transportasi antar Wilayah	Jumlah Penyediaan Prasarana dan Sarana Transportasi antar Wilayah					2	13	02	2.01		
		2.07.01	21	02				TMMD	1,155,000,000	1,155,000,000	Penyediaan dana Operasional, Penghasilan Tetap, dan Tunjangan Lainnya bagi Perangkat Pemerintahan Desa							2	13	02	2.01	05	
		2.07.01	07	03			Program Pelayanan Administrasi Umum	BPJS Kesehatan bagi Kades dan Perangkat Desa		1,822,005,000				Peningkatan Kerjasama Desa	Persentase Kerjasama Desa			2	13	02	2.01	07	
												Fasilitasi Kerjasama Antar Desa	Jumlah Fasilitasi Permakades		Persentase peningkatan kawasan perdesaan			2	13	03			
													Jumlah Desa yang melakukan kerjasama dengan pihak ke 3					2	13	03	2.01		
		2.07.01	21			Program Peningkatan pemberdayaan Masyarakat							JumlahDesa yang melakukan kerjasama antar desa										
		2.07.01	21	03		Fasilitasi pengembangan perekonomian masyrakat dan infrastruktur desa	Fasilitasi Kawasan Pedesaan, Prudes dan Prukades	250,000,000	100,000,000	Fasilitasi Prudes, Prukades	Jumlah Fasilitasi Prudes, Prukades							2	13	03	2.01	01	
									75,000,000	Fasilitasi Penyusunan Permakades	Jumlah Fasilitasi Penyusunan Permakades												
														Program Administrasi Pemerintah Desa	Persentase Administrasi Pemerintah Desa			2	13	04			
												Pembinaan dan Pengawasan Penyelenggaraan Administrasi Pemerintah Desa	Jumlah Pembinaan dan Pengawasan Penyelenggaraan Administrasi Pemerintah Desa		Persentase desa yang bermasalah			2	13	04	2.01		
		2.07.01	22	02		Program Fasilitasi pemerintah Desa	Monitoring Evaluasi Penyelenggaraan Pemerintah Desa	75,000,000	75,000,000	Fasilitasi Penyelenggaraan Administrasi Pemerintahan Desa	Jumlah desa yang tertib administrasi							2	13	04	2.01	01	
		2.07.01	22	01			Penyusunan Produk Hukum	152,000,000	60,000,000	Fasilitasi Penyusunan Produk Hukum Desa	Jumlah produk hukum daerah							2	13	04	2.01	02	
							Sosialisasi Peraturan Perundang undangan Desa	125,000,000	125,000,000														
		2.07.01	21	02		Program Peningkatan pemberdayaan Masyarakat	Fasilitasi Kawasan Pedesaan, Prudes dan Prukades		75,000,000	Fasilitasi Penyusunan Perencanaan Pembangunan Desa	Persentase desa yang menyusun perencanaan pembangunan desa sesuai ketentuan							2	13	04	2.01	03	
		2.07.01	22	02		Program Fasilitasi pemerintah Desa	Monitoring Evaluasi Penyelenggaraan Pemerintah Desa	215,000,000	215,000,000	Fasilitasi Pengelolaan Keuangan dan Aset Desa	Persentase desa yang mengelola keuangan desa sesuai ketentuan							2	13	04	2.01	04	
							Pelaksanaan Bintek/Pelatihan aparatur Pemerintah Desa	147,600,000	147,600,000	Fasilitasi Pengelolaan Keuangan dan Aset Desa	Persentase desa yang mengelola keuangan desa sesuai ketentuan							2	13	04	2.01	04	
		2.07.01	22	03			Fasilitasi Penerapan Sistem Informasi Administrasi Aset dan Perencanaan	60,000,000	60,000,000	Fasilitasi Pengelolaan Keuangan dan Aset Desa	Persentase desa yang mengelola keuangan desa sesuai ketentuan							2	13	04	2.01	04	
							Perawatan Server Sistem Informasi Desa	50,000,000	50,000,000	Fasilitasi Pengelolaan Keuangan dan Aset Desa	Persentase desa yang mengelola keuangan desa sesuai ketentuan							2	13	04	2.01	04	
		2.07.01	22	01		Program Fasilitasi pemerintah Desa												2	13	04	2.01	05	
						Fasilitasi pemerintah Desa dan BPD												2	13	04	2.01	06	
							Bintek Peningkatan Kapasitas BPD	160,000,000	160,000,000	Peningkatan Kapasitas Pemerintahan Desa dan BPD	Jumlah kades, perangkat desa, dan BPD yang mengikuti diklat/bimtek												
							Bintek Peningkatan Kapasitas Kepala Desa	105,780,000	105,780,000	Peningkatan Kapasitas Pemerintahan Desa dan BPD	Jumlah kades, perangkat desa, dan BPD yang mengikuti diklat/bimtek												

PERMENDAGRI 13/RPJMD/RENSTRA/RKPD/RENJA								PERMENDAGRI 90 TAHUN 2019														
KODE				URUSAN	BIDANG URUSAN	PROGRAM/KEGIATAN	INDIKATOR	ANGGARAN 2021	ANGGARAN 2021	SUB KEGIATAN	INDIKATOR SUB KEGIATAN	KEGIATAN	INDIKATOR KEGIATAN	PROGRAM	INDIKATOR PROGRAM	BIDANG URUSAN	URUSAN	KODE					
							Bintek Peningkatan Kapasitas Perangkat Desa	123,000,000	123,000,000	Peningkatan Kapasitas Pemerintahan Desa dan BPD	Jumlah kades, perangkat desa, dan BPD yang mengikuti diklat/bimtek												
									42,000,000	Fasilitasi Penyelenggaraan Musyawarah Desa												
									50,000,000	Evaluasi dan Pengawasan Peraturan Desa	Persentase peraturan desa yang sesuai ketentuan							2	13	04	2.01	07
		2.07.01	21	03			Fasilitasi pengembangan perekonomian masyrakat dan infrastruktur desa	Fasilitasi BUMDes	125,000,000	125,000,000	Pembinaan dan Pemberdayaan BUM Desa dan Lembaga Kerja sama antar Desa								2	13	04	2.01	08
		2.07.01	22	01			Fasilitasi pemerintah Desa dan BPD	Fasilitasi Pengisian Perangkat Desa	50,000,000	50,000,000	Fasilitasi Pengangkatan dan Pemberhentian Perangkat Desa	Jumlah formasi perangkat desa yang diisi							2	13	04	2.01	10
		2.07.01	21				Program Peningkatan pemberdayaan Masyarakat																
							Peningkatan pemberdayaan lembaga kemasyarakatan	Fasilitasi pengk;asifikasian data berdasarkan IDM, Prudeskel, EPDeskel	100,000,000	100,000,000	Fasilitasi Penyusunan Profil Desa dan Evaluasi Perkembangan Desa								2	13	04	2.01	11
								Pembinaan kelompok Masyarakat Pembangunan desa (perlombaan desa)	225,000,000	225,000,000													
		2.07.01	21	03			Fasilitasi pengembangan perekonomian masyrakat dan infrastruktur desa	Fasilitasi Desa berkembang dan cepat berkembang Berbasis Data Epideskel	75,000,000	75,000,000													
										Fasilitasi Penyelenggaraan Ketentraman, Ketertiban dan Perlindungan Masyarakat Desa								2	13	04	2.01	12
		2.07.01	21				Program Pemberdayaan Masyarakat	Meningkatnya kelembagaan dan perekonomian masyarkata desa						Program Pemberdayaan Kemasyarakatan, Lembaga Adat dan Masyarakat Hukum Adat	persentase Pemberdayaan Kemasyarakatan, Lembaga Adat dan Masyarakat Hukum Adat			2	13	05			
								Persentase Peningkatan kawasan pedesaan							Persentase peningkatan kelembagaan dan perekonomian masyarakat desa								
												Pemberdayaan Lembaga Kemasyarakatan yang Bergerak di Bidang Pemberdayaan Desa dan Lembaga Adat Tingkat Daerah Provinsi serta Pemberdayaan Masyarakat Hukum Adat yang Masyarakat Pelakunya Hukum Adat yang Sama dalam Daerah Kabupaten/Kota	Jumlah Pemberdayaan Lembaga Kemasyarakatan yang Bergerak di Bidang Pemberdayaan Desa dan Lembaga Adat Tingkat Daerah Provinsi serta Pemberdayaan Masyarakat Hukum Adat yang Masyarakat Pelakunya Hukum Adat yang Sama dalam Daerah Kabupaten/Kota					2	13	05	2.01		
										Identifikasi dan Inventarisasi Masyarakat Hukum Adat								2	13	05	2.01	01
		2.07.01	21	01			Peningkatan pemberdayaan lembaga kemasyarakatan	Fasilitasi pelestarian dan pengembangan adat istiadat dan nilai sosial budaya masyarakat	150,000,000	150,000,000	Kelembagaan Masyarakat Desa dan Masyarakat Hukum Adat	Jumlah Kelembagaan Masyarakat Desa dan Masyarakat Hukum Adat							2	13	05	2.01	02
								Pendampingan konfergensi pencegahan stanting di desa	100,000,000	100,000,000													
								Pembinaan Posyandu	80,000,000	80,000,000													
								Monitoring evaluasi dan pelaporan peningkatan partisipasi masyarakat dalam membangun desa	31,302,000	31,302,000													
								Pelaksanaan Bulan Bhkati gotong Royong	100,000,000	100,000,000													
								Pembinaan PKK	500,000,000	500,000,000	Peningkatan Kapasitas Kelembagaan	Jumlah Peningkatan Kapasitas Kelembagaan							2	13	05	2.01	03
		2.07.01	21	03			Fasilitasi pengembangan perekonomian masyrakat dan infrastruktur desa	Fasilitasi Program Inovasi Desa	100,000,000	100,000,000	Penyediaan Sarana dan Prasarana Kelembagaan	Jumlah Penyediaan Sarana dan Prasarana Kelembagaan							2	13	05	2.01	04

PERMENDAGRI 13/RPJMD/RENSTRA/RKPD/RENJA										PERMENDAGRI 90 TAHUN 2019															
KODE					URUSAN	BIDANG URUSAN	PROGRAM/KEGIATAN	INDIKATOR	ANGGARAN 2021	ANGGARAN 2021	SUB KEGIATAN	INDIKATOR SUB KEGIATAN	KEGIATAN	INDIKATOR KEGIATAN	PROGRAM	INDIKATOR PROGRAM	BIDANG URUSAN	URUSAN	KODE					
								Fasilitasi pengembangan perekonomian masyarakat dan infrastruktur desa	100,000,000	100,000,000	Fasilitasi Pengembangan Usaha Ekonomi Masyarakat	Jumlah Fasilitasi Pengembangan Usaha Ekonomi Masyarakat							2	13	05	2.01	05	
								Pelaksanaan kegiatan monitoring perkembangan simpan pinjam BKM	86,000,000	86,000,000														
								Pembinaan BPSPAM di desa penerima Pamsimas	90,000,000	90,000,000														
		2.07.01	21	01			Peningkatan pemberdayaan lembaga kemasyarakatan	Pelaksanaan pengembangan dan promosi pengenalan alat teknologi tepat guna	300,000,000	300,000,000	Fasilitasi Pemanfaatan Teknologi Tepat Guna	Jumlah Fasilitasi Pemanfaatan Teknologi Tepat Guna							2	13	05	2.01	06	
JUMLAH									**8,116,129,000**	**8,116,129,000**														

TABEL KERJA

PEMETAAN PROGRAM DAN KEGIATAN RENSTRA/RPJMD KE DALAM PERMENDAGRI 90 TAHUN 2019

PERANGKAT DAERAH : DINAS PERHUBUNGAN

PERMENDAGRI 13/RPJMD/RENSTRA/RKPD/RENJA									PERMENDAGRI 90 TAHUN 2019														
KODE					URUSAN	BIDANG URUSAN	PROGRAM/KEGIATAN	INDIKATOR	ANGGARAN 2021	ANGGARAN 2021	SUB KEGIATAN	INDIKATOR SUB KEGIATAN	KEGIATAN	INDIKATOR KEGIATAN	PROGRAM	INDIKATOR PROGRAM	BIDANG URUSAN	URUSAN	KODE					
					Urusan Wajib Pelayanan Dasar Bidang Perhubungan													Urusan Wajib Pelayanan Dasar Bidang Perhubungan						
2	09					PERHUBUNGAN			6.408.595.000	6.408.595.000							PERHUBUNGAN							
2	09	01	07				Program Pelayanan Administrasi Umum	Indeks kepuasan masyarakat atas kinerja perangkat daerah	4.508.595.000			Indeks kepuasan masyarakat atas kinerja perangkat daerah			Program Penunjang Urusan Pemerintah Daerah	Indeks kepuasan masyarakat atas kinerja perangkat daerah			5	1	5-4.0-0.02	01		
2	09	01	07	01			Peningkatan sistem perencanaan, evaluasi dan pelaporan capaian kinerja	Jumlah dokumen perencanaan,evaluasi dan pelaporan bidang Perhubungan yang disusun standar	25.000.000				Perencanaan dan Evaluasi Kinerja Perangkat Daerah	Jumlah dokumen perencanaan,evaluasi dan pelaporan bidang Perhubungan yang disusun standar					5	01	5.4-'0.02	01	02:01	
								Dokumen Perjanjian Kinerja, LKPJ, LPPD,Renja, Renja Perubahan, Evaluasi Renja Triwulan I-IV,KUA PPAS,KUA PPAS Perubahan,Laporan Perkembangan Kegiatan, Pembangunan Bulanan		4.000.000	Penyusunan Rentra dan Renja Perangkat Daerah	Jumlah Renstra dan Renja perangkat daerah yang tersusun sesuai standar						5	01	5.4-'0.02	01	02:01	01
										4.000.000	Penyusunan Program dan Kegiatan OPD dalam Dokumen Perencanaan	Jumlah dokumen Program dan Kegiatan OPD yang tersusun sesuai standar						5	01	5.4-'0.02	01	02:01	02
										4.000.000	Penyusunan Dokumen Evaluasi Perangkat Daerah	Jumlah dokumen evaluasi perangkat daerah yang tersusun sesuai standar						5	01	5.4-'0.02	01	02:01	03
										9.000.000	Koordinasi dan Sinkronisasi Perencanaan Perangkat Daerah	Intensitas pelaksanaan Koordinasi dan Sinkronisasi Perencanaan Perangkat Daerah						5	01	5.4-'0.02	01	2.01	04
										4.000.000	Evaluasi Kinerja Perangkat Daerah	Jumlah dokumen Evaluasi Kinerja perangkat daerah yang tersusun sesuai tandar						5	01	5.4-'0.02	01	02:01	05
	09	01	07	02			Pelayanan administrasi dan pelaporan keuangan	Jumlah dokumen administrasi dan pelaporan keuangan yang tersusun sesuai standar	75.000.000				Administrasi Keuangan	Jumlah fasilitas pelayanan administrasi keuangan					5	01	5-4.0-0.02	01	2.02	
2								Penyusunan dokumen administrasi dan laporan keuangan	1.900.000	1.900.000	Penyediaan Gaji dan Tunjangan ASN	Jumlah ASN yang terbayarkan gaji dan tunjangannya						5	01	5-4.0-0.02	01	2.02	01
											Penyedian Administrasi Pelaksanaan Tugas ASN	Jumlah bulan terbayarnya honorarium pengelola kegiatan						5	01	5-4.0-0.02	01	2.02	02
											Penyiapan Bahan Pelaksanaan Vertifikasi	Jumlah dokumen verifikasi yang dihasilkan						5	01	5-4.0-0.02	01	2.02	03
											Penyusunan Akuntasi dan Pelaporan Keuangan	Jumlah dokumen Akuntansi dan Pelaporan Keuangan						5	01	5-4.0-0.02	01	2.02	04
											Pengelolaan dan Penyiapan Bahan Tanggapan Pemeriksaan	Jumlah dokumen tanggapan pemeriksaan						5	01	5-4.0-0.02	01	2.02	05
											Penyusunan Laporan Capiann Kinerja dan Ikhtiyar Realisasi Kinerja SKPD	Jumlah dokumen Laporan Capaian Kinerja dan Ikhtisar Realisasi Kinerja SKPD						5	01	5-4.0-0.02	01	2.02	06
								Hunor pengelolaan keuangan dan kegiatan	73.100.000	73.100.000	Penyusunan Laporan Keuangan Bulanan/Semesteran	Jumlah dokumen Laporan Keuangan Bulanan/Semesteran						5	01	5-4.0-0.02	01	2.02	07
											Penyusunan Pelaporan Prognosasi Anggaran	Jumlah dokumen Pelaporan Prognosis Realisasi Anggaran						5	01	5-4.0-0.02	01	2.02	08
											Penyusunan Pelaporan Keuangan Akhir Tahun	Jumlah dokumen Pelaporan Keuangan Akhir Tahun						5	01	5-4.0-0.02	01	2.02	09
	09	01	07	03			Peningkatan kapasitas sumber daya dan sarana prasarana aparatur	Jumlah dokumen pengelolaan sumber daya dan sarpras aparatur yang tersusun sesuai ketentuan	4.408.595.000				Administrasi Umum	Jumlah fasilitas pelayanan administrasi keuangan					5	01	5-4.0-0.02	01	2.03	

PERMENDAGRI 13/RPJMD/RENSTRA/RKPD/RENJA										PERMENDAGRI 90 TAHUN 2019														
KODE					URUSAN	BIDANG URUSAN	PROGRAM/KEGIATAN	INDIKATOR	ANGGARAN 2021	ANGGARAN 2021	SUB KEGIATAN	INDIKATOR SUB KEGIATAN	KEGIATAN	INDIKATOR KEGIATAN	PROGRAM	INDIKATOR PROGRAM	BIDANG URUSAN	URUSAN	KODE					
2								Jumlah aparatur yang mengikuti pendidikan dan pelatihan																
								Jumlah Pegawai Honorer Daerah dan tenaga kontrak																
								Jumlah Pegawai Honorer Daerah dan tenaga kontrak																
								Jumlah Pegawai Honorer Daerah dan tenaga kontrak																
																			5	01	5-4.0-0.02	01	2.03	03
											Penyediaan Jasa Surat Menyurat	Jumlah surat keluar dan surat masuk							5	01	5-4.0-0.02	01	2.03	01
								Pengadaan peralatan gedung kantor	30.000.000	30.000.000	Pengadaan Peralatan Gedung Kantor	Jumlah pengadaan peralatan gedung kantor							5	01	5-4.0-0.02	01	2.03	22
								Pengadaan rumah tangga dan peralatan kebersihan	10.000.000	10.000.000	Penyediaan Peralatan Rumah Tangga								5	01	5-4.0-0.02	01	2.03	14
								Komponen instalasi listrik,/penerangan bangunan kantor	20.000.000	20.000.000	Penyediaan Komponen Instalasi Listrik / Penerangan Bangunan Kantor	Jumlah komponen instalasi listrik/penerangan bangunan kantor							5	01	5-4.0-0.02	01	2.03	12
								Pengiriman peserta Diklat	15.000.000	15.000.000	Pendidikan dan Pelatihan Formal	Jumlah aparatur mendapat bimbingan dan pelatihan formal							5	01	5-4.0-0.02	01	1.04	09
								Pembayaran sewa tanah operasaional	184.725.000	184.725.000	Penyediaan Jasa Jaminan Barang Milik Daerah	Jumlah barang milik daerah							5	01	5-4.0-0.02	01	2.;03	05
								Pemeliharaan gedung kantor	75.000.000	75.000.000	Pemeliharaan Rutin/Berkala Gedung Kantor	Jumlah pemeliharaan rutin/berkala gedung kantor							5	01	5-4.0-0.02	01	2.03	34
								Jasa perizinan STNK dan KIR kendaraan dinas	25.980.000	25.980.000	Penyediaan Jasa Pemeliharaan dan Perizinan Kendaraan Dinas/Operasional	Jumlah jasa pemeliharaan dan perizinan kendaraan dinas/operasional							5	01	5-4.0-0.02	01	2.03	06
								Tenaga kontrak pelayan Perhubungan	2.832.200.000	2.832.200.000	Penyediaan Jasa Administrasi Keuangan	Jumlah jasa administrasi keungan							5	01	5-4.0-0.02	01	2.03	07
								Pemeliharaan kendaraan dinas/operasional	100.000.000	100.000.000	Pemeliharaan Rutin/Berkala Kendaraan Dinas/Operasional	Jumlah kendaraan dinas/operasional							5	01	5-4.0-0.02	01	2.03	30
								Jasa service peralatan dan perlengkapan kantor	20.230.000	20.230.000	Penyedian jasa peralatan dan perlengkapan kantor	Jumlah Peralatan dan Perlengkapan Kantor yang memanfaatkan jasa perlatan dan perlengkapan kantor yang dibeli							5	01	5-4.0-0.02	01	2.03	13
								Pembayaran tagihan telepon, listrik,air dan internet	821.200.000	821.200.000	Penyediaan Jasa Komunikasi, Sumber Daya Air dan Listrik	Jumlah bulan terpenuhinya kebutuhan komunikasi sumber daya air dan listrik							5	01	5-4.0-0.02	01	2.03	02
								Jasa Asuransi	14.000.000	14.000.000	Penyediaan jasa jaminan pemeliharaan kesehatan PNS	Jumlah jasa asuransi							5	01	5-4.0-0.02	01	2.03	15
								Honorarium pegawai honorer/tidak tetap	43.055.000	43.055.000	Penyediaan Jasa Administrasi Keuangan	Jumlah pegawai honorer/tidak tetap							5	01	5-4.0-0.02	01	2.03	07
								Bahan bacaan dan peraturan perundang-undangan	10.000.000	10.000.000	Penyediaan Bahan Bacaan dan Peraturan Perundang-Undangan	Jumlah penyediaan bahan bacaan dan peraturan perundang-undangan							5	01	5-4.0-0.02	01	2.03	15
								Makanan dan minuman pegawai,tamu,rapat dan kegiatan lain	42.205.000	42.205.000	Penyediaan Makanan dan Minuman	Jumlah penyediaan makanan dan minuman							5	01	5-4.0-0.02	01	2.03	17
								Koordinasi kedalam dan luar daerah	100.000.000	100.000.000	Rapat-Rapat Kordinasi dan Konsultasi ke Luar Daerah	Jumlah koordinasi dan konsultasi luar daerah							5	01	5-4.0-0.02	01	2.03	18
								Alat tulis dan materai	15.000.000	15.000.000	Penyediaan Alat Tulis Kantor	Jumlah bulan terpenuhinya Alat Tulis Kantor							5	01	5-4.0-0.02	01	2.03	10
								Barang cetakan dan penggandaan	50.000.000	50.000.000	Penyediaan Barang Cetakan dan Penggandaan	Jumlah Barang Cetakan dan Penggandaan yang dibeli							5	01	5-4.0-0.02	01	2.03	11
																	PERHUBUNGAN	URUSAN PEMERINTAHAN BIDANG PERHUBUNGAN						
	09	01	21				Program Peningkatan Manajemen Pengelolaan Lalu Lintas dan Angkutan Jalan	Kecepatan rata-rata kendaraan bermotor di jalan perkotaan	310.035.000			Kecepatan rata-rata kendaraan bermotor di jalan perkotaan			Program Penyelenggaraan Lalu Lintas dan Angkutan Jalan (LLAJ)	Kecepatan rata-rata kendaraan bermotor di jalan perkotaan			15	2	15	02		
2	09	01	21	01			Peningkatan Manajemen Pengelolaan Lalu Lintas	Jumlah dokumen perencanaan dan review lalu lintas					Penetapan Rencana Induk Jaringan LLAJ Kabupaten / Kota	Jumlah rencana induk jaringan LLAJ Kabupaten / Kota					15	2	15	02	02:01	
2								Jumlah CCTV dan jaringannya yang dipelihara																

PERMENDAGRI 13/RPJMD/RENSTRA/RKPD/RENJA										PERMENDAGRI 90 TAHUN 2019															
KODE					URUSAN	BIDANG URUSAN	PROGRAM/KEGIATAN	INDIKATOR	ANGGARAN 2021	ANGGARAN 2021	SUB KEGIATAN	INDIKATOR SUB KEGIATAN	KEGIATAN	INDIKATOR KEGIATAN	PROGRAM	INDIKATOR PROGRAM	BIDANG URUSAN	URUSAN	KODE					
								Jumlah kinerja ruas jalan																	
								Operasional seksi lalu lintas	**160.035.000**	**160.035.000**	**Pelaksanaan Penyusunan Rencana Induk Jaringan LLAJ Kabupaten / Kota**	Jumlah penyusunan rencana induk jaringan LLAJ Kabupaten / Kota							**15**	**2**	**15**	**02**	**02:01**	**01**
								Pemeliharaan CCTV dan jaringannya	**100.000.000**	**100.000.000**	**Penetapan Kebijakan dan Sosialisasi Rencana Induk Jaringan LLAJ Kabupaten / Kota**	Jumlah kebijakan dan sosialisasi rencana induk jaringan LLAJ Kabupaten / Kota							**15**	**2**	**15**	**02**	**02:01**	**02**
								Study Kinerja Ruas jalan	**50.000.000**	**50.000.000**	**Pengendadalian Pelaksanaan Rencana Induk Jaringan LLAJ Kabupaten / Kota**	Jumlah pelaksanaan rencana induk jaringan LLAJ Kabupaten / Kota							**15**	**2**	**15**	**02**	**02.06**	**03**
	09	21	03				**Peningkatan Manajemen Pengelolaan Angkutan Jalan**	**Jumlah dokumen perencanaan dan evaluasi angkutan umum**	**100.000.000**				**Penyediaan Angkutan Umum untuk Jasa Angkutan Orang dan/atau Barang Antar Kota dalam 1(satu)Dearah Kabupaten/Kota**	Jumlah angkutan umum untuk jasa angkutan orang dan / atau barang antar kota dalam 1(satu) Daerah Kabupaten/Kota					**15**	**2**	**15**	**02**	**02:09**	
2								**Jumlah pengusaha dan pengemudi angkutan orang dan barang yang mendapatkan penyuluhan**																
								Jumlah Bus Mudik Lebaran																
								Penyuluhan Pengusaha dan Pengemudi Angkutan Orang dan Barang	**10.000.000**	**10.000.000**	**Pengendalian dan Pengawasan Ketersediaan Angkutan Umum untuk Jasa Angkutan Orang dan/atau Barang Antar Kota dalam 1 (satu) Kabupaten / Kota**	Jumlah ketersediaan angkutan umum untuk jasa angkutan orang dan / atau barang antar kota dalam 1 (satu) Kabupaten / Kota							**15**	**2**	**15**	**02**	**2.'09**	**02**
								Bus Mudik Lebaran	**50.000.000**	**50.000.000**	**Penyediaan Angkutan Umum untuk Jasa Angkutan Orang dan/atau Barang Antar Kota dalam 1(satu)Dearah Kabupaten/Kota**	Jumlah angkutan umum untuk jasa angkutan orang dan / atau barang antar kota dalam 1 (satu) Kabupaten / Kota							**15**	**2**	**15**	**02**	**2.'09**	**01**
								Operasional seksi angkutan jalan	**40.000.000**	**40.000.000**	**Penyediaan Angkutan Umum untuk Jasa Angkutan Orang dan/atau Barang Antar Kota dalam 1(satu)Dearah Kabupaten/Kota**	Jumlah angkutan umum untuk jasa angkutan orang dan / atau barang antar kota dalam 1 (satu) Kabupaten / Kota							**15**	**2**	**15**	**02**	**2.'09**	**01**
	09	01	21	03			**Operasional Pengelolaan UPTD Perparkiran dan Terminal**	**Jumlah dokumen administrasi dan pelaporan perparkiran dan terminal**	**139.965.000**				**Pengelolaan Terminal Penumpang Tipe C**	Jumlah Terminal Penumpang Tipe C					**15**	**2**	**15**	**02**	**02:03**	
								Jumlah prasarana Perparkiran dan Terminal yang direhab/ditingkatkan																
2								**Operasional UPTD Pengelolaan Perparkiran dan Terminal**	**89.965.000**	**89.965.000**	**Rehabilitas dan pemeliharaan Terminal (fasilitas utama dan pendukung)**	Jumlah Terminal (fasilitas utama dan pendukung) yang direhabilitasi dan dipelihara							**15**	**2**	**15**	**02**	**2.'03**	**04**
								Study Potensi Parkir Khusus	**50.000.000**	**50.000.000**	**Peningkatan Kapasitas SDM Pengelolaan Terminal Tipe C**	Jumlah SDM Pengelolaan Terminal Tipe C							**15**	**2**	**15**	**02**	**2.'03**	**05**
							Program Peningkatan Keselamatan dan Sarana Prasarana LLAJ	**Persentase penyediaan fasilitas perlengkapan jalan pada daerah rawan kecelakaan**	**1.685.302.000**		**Persentase penyediaan fasilitas perlengkapan jalan pada daerah rawan kecelakaan**				**Program Penyelenggaraan Lalu Lintas dan Angkutan Jalan (LLAJ)**	Persentase penyediaan fasilitas perlengkapan jalan pada daerah rawan kecelakaan			**15**	**2**	**15**	**02**		
	09	01	22				**Peningkatan Keselamatan LLAJ**	**Jumlah dokumen perencanaan keselamatan LLAJ**	**860.000.000**				**Penyediaan Perlengkapan Jalan di Jalan Kabupaten/Kota**	Jumlah perlengkapan jalan di jalan Kabupaten /kota					**15**	**2**	**15**	**02**	**2.02**	
2	09	01	22	01				**Jumlah pengadaan perlengkapan jalan**																
2								**Jumlah pengadaan Marka Lalu Lintas**																
								Jumlah pengadaan pagar pengaman jalan																
								Jumlah pelajar yang mengikuti penyuluhan keselamatan lalu lintas dan pemilihan pelajar pelopor keselamatan LLAJ																

PERMENDAGRI 13/RPJMD/RENSTRA/RKPD/RENJA										PERMENDAGRI 90 TAHUN 2019														
KODE					URUSAN	BIDANG URUSAN	PROGRAM/KEGIATAN	INDIKATOR	ANGGARAN 2021	ANGGARAN 2021	SUB KEGIATAN	INDIKATOR SUB KEGIATAN	KEGIATAN	INDIKATOR KEGIATAN	PROGRAM	INDIKATOR PROGRAM	BIDANG URUSAN	URUSAN	KODE					
								Jumlah Pengadaan Zone Selamat Sekolah (ZoSS)																
								Jumlah Aplikasi Keselamatan LLAj yang dibangun/dikembangkan/dipelihara																
								Pengadaan pagar pengaman jalan	100.000.000	100.000.000	Penyediaan Perlengkapan Jalan di Jalan Kabupaten/Kota	jumlah perlengkapan jalan Kabupaten / Kota							15	2	15	02	2.02	02
								Operasional seksi keselamatan	40.000.000	40.000.000	Penyediaan Perlengkapan Jalan di Jalan Kabupaten/Kota	jumlah perlengkapan jalan Kabupaten / Kota							15	2	15	02	2.02	02
								BBM unit keselamatan LLAJ	25.000.000	25.000.000	Penyediaan Perlengkapan Jalan di Jalan Kabupaten/Kota	jumlah perlengkapan jalan Kabupaten / Kota							15	2	15	02	2.02	02
								Pengadaan marka lalun lintas	100.000.000	100.000.000	Penyediaan Perlengkapan Jalan di Jalan Kabupaten/Kota	jumlah perlengkapan jalan Kabupaten / Kota							15	2	15	02	2.02	02
								Pengadaan cermin tikung	100.000.000	100.000.000	Penyediaan Perlengkapan Jalan di Jalan Kabupaten/Kota	jumlah perlengkapan jalan Kabupaten / Kota							15	2	15	02	2.02	02
								Pengadaan rambu lalu lintas	100.000.000	100.000.000	Penyediaan Perlengkapan Jalan di Jalan Kabupaten/Kota	jumlah perlengkapan jalan Kabupaten / Kota							15	2	15	02	2.02	02
								Pengadaan warning light	100.000.000	100.000.000	Penyediaan Perlengkapan Jalan di Jalan Kabupaten/Kota	jumlah perlengkapan jalan Kabupaten / Kota							15	2	15	02	2.02	02
								Pengadaan RPPJ	120.000.000	120.000.000	Penyediaan Perlengkapan Jalan di Jalan Kabupaten/Kota	jumlah perlengkapan jalan Kabupaten / Kota							15	2	15	02	2.02	02
								Update data base perlengkapan	25.000.000	25.000.000	Penyediaan Perlengkapan Jalan di Jalan Kabupaten/Kota	jumlah perlengkapan jalan Kabupaten / Kota							15	2	15	02	2.02	02
								Study kinerja persimpangan	50.000.000	50.000.000	Penyediaan Perlengkapan Jalan di Jalan Kabupaten/Kota	jumlah perlengkapan jalan Kabupaten / Kota							15	2	15	02	2.02	02
								Study kelayakan ATCS	100.000.000	100.000.000	Penyediaan Perlengkapan Jalan di Jalan Kabupaten/Kota	jumlah perlengkapan jalan Kabupaten / Kota							15	2	15	02	2.02	02
							Peningkatan Sarana Prasarana LLAJ	Jumlah uji berkala kendaraan bermotor yang dikeluarkan	490.000.000				Pengujian Berkala Kendaraan Bermotor	Jumlah berkala kendaraan bermotor					15	2	15	02	2.'05	
	09	01	22	03				Jumlah alat uji kendaraan bermotor yang dipelihara dan dikalibrasi																
2								Jumlah perlengkapan lalu lintas yang dipelihara																
								Jumlah operator kendaraan tidak bermotor yang mendapatkan penyuluhan																
								Jumlah sistem aplikasi pengujian kendaraan bermotor yang dikelola																
								operasional seksi sarana prasarana LLAJ	20.000.000	20.000.000	Peningkatan Kapasitas Sumber Daya Manusia Pengujian Berkala Kendaraan Bermotor	Jumlah sumber daya manusia pengujian berkala kendaraan bermotor							15	2	15	02	2.05	02
								Kalibrasi dan pemeliharaan alat uji kendaraan bermotor	50.000.000	50.000.000	Pemeliharaan Sarana dan Prasarana Pengujian Berkala Kendaraan Bermotor	Jumlah sarana dan prasarana pengujian berkala kendaraan bermotor yang dipelihara							15	2	15	02	2.05	07
								Pemeliharaan perlengkapan lalu lintas	150.000.000	150.000.000	Pemeliharaan Sarana dan Prasarana Pengujian Berkala Kendaraan Bermotor	Jumlah sarana dan prasarana pengujian berkala kendaraan bermotor yang dipelihara							15	2	15	02	2.05	07
								BBM kendaraan unit rambu	20.000.000	20.000.000	Pemeliharaan Sarana dan Prasarana Pengujian Berkala Kendaraan Bermotor	Jumlah sarana dan prasarana pengujian berkala kendaraan bermotor yang dipelihara							15	2	15	02	2.05	07
								Pengadaan kartu BLUE kendaraan bermotor	225.000.000	225.000.000	Penyediaan Bukti Lulus Uji Pengujian Bekala Kendaraan Bermotor	Jumlah bukti lulus uji pengujian berkala kendaraan bermotor							15	2	15	02	2.05	04
								Pemeliharaaan SIM Pengujian kendaraan bermotor	25.000.000	25.000.000	Pemeliharaan Sarana dan Prasarana Pengujian Berkala Kendaraan Bermotor	Jumlah sarana dan prasarana pengujian berkala kendaraan bermotor yang dipelihara							15	2	15	02	2.05	07
										6.408.595.000														
JUMLAH									6.408.595.000	6.408.595.000														

TABEL KERJA

PEMETAAN PROGRAM DAN KEGIATAN RENSTRA/RPJMD KE DALAM PERMENDAGRI 90 TAHUN 2019

PERANGKAT DAERAH : DINAS KOMUNIKASI DAN INFORMATIKA

PERMENDAGRI 13/RPJMD/RENSTRA/RKPD/RENJA										PERMENDAGRI 90 TAHUN 2019														
KODE					URUSAN	BIDANG URUSAN	PROGRAM/KEGIATAN	INDIKATOR	ANGGARAN 2021	ANGGARAN 2021	SUB KEGIATAN	INDIKATOR SUB KEGIATAN	KEGIATAN	INDIKATOR KEGIATAN	PROGRAM	INDIKATOR PROGRAM	BIDANG URUSAN	URUSAN	KODE					
									4.975.040.000	**4.975.040.000**														
2	10	01	07		**KOMUNIKASI DAN INFORMATIKA**		**Program pelayanan administrasi umum**	**Indeks kepuasan masyarakat atas kinerja perangkat daerah**	**1.904.539.000**	**1.904.539.000**					**PROGRAM PENUNJANG**	**Indeks kepuasan masyarakat atas kinerja perangkat daerah**		**URUSAN PEMERINTAHAN DAERAH**	X	XX	01			
2	10	01	07	01			Peningkatan sistem perencanaan, evaluasi dan pelaporan capaian kinerja		2.000.000	2.000.000			Perencanaan dan Evaluasi Kinerja Perangkat Daerah						X	XX	01	2.01	01	
								Jumlah dokumen perencanaan OPD (Rencana Kerja, Rencana Kerja Perubahan, KUA-PPAS tingkat OPD, KUA PPAS Perubahan tingkat OPD, Rencana Kinerja Tahunan, Perjanjian Kinerja, Perjanjian Kinerja Perubahan, Rencana Aksi OPD)	1.700.000	-	Penyusunan Renstra dan Renja Perangkat Daerah			Jumlah dokumen perencanaan OPD (Rencana Kerja, Rencana Kerja Perubahan, KUA-PPAS tingkat OPD, KUA PPAS Perubahan tingkat OPD, Rencana Kinerja Tahunan, Perjanjian Kinerja, Perjanjian Kinerja Perubahan, Rencana Aksi OPD)					X	XX	01	2.01	01	
								Jumlah dokumen evaluasi capaian kinerja OPD (Evaluasi Renja Triwulan)	-	300.000	Penyusunan Program dan Kegiatan Perangkat Daerah dalam Dokumen Perencanaan	Jumlah program dan kegiatan perangkat daerah dalam dokumen perencanaan		Jumlah dokumen evaluasi capaian kinerja OPD (Evaluasi Renja Triwulan)					X	XX	01	2.01	02	
								Jumlah dokumen pelaporan kegiatan/kinerja OPD (LKPJ ATA, LPPD, LKjIP)	300.000	1.700.000	Penyusunan Dokumen Evaluasi Perangkat Daerah	Jumlah dokumen evaluasi perangkat daerah		Jumlah dokumen pelaporan kegiatan/kinerja OPD (LKPJ ATA, LPPD, LKjIP)					X	XX	01	2.01	03	
											Evaluasi Kinerja Perangkat Daerah								X	XX	01	2.01	05	
2	10	01	07	02			Pelayanan administrasi dan pelaporan keuangan		77.950.000	77.950.000			**Administrasi Keuangan**						X	XX	01	2.02		
								Jumlah dokumen anggaran (RKA, DPA, DPPA) yang tersusun sesuai standar	3.000.000					Jumlah dokumen anggaran (RKA, DPA, DPPA) yang tersusun sesuai standar										
								Jumlah dokumen administrasi keuangan (Pertanggungjawaban Keuangan Bulanan OPD) yang tersusun sesuai standar	70.950.000					Jumlah dokumen administrasi keuangan (Pertanggungjawaban Keuangan Bulanan OPD) yang tersusun sesuai standar										
								Jumlah dokumen pelaporan keuangan (Laporan Progres Fisik dan Keuangan Bulanan; Laporan Prognosis ; Laporan Keuangan OPD) yang tersusun sesuai standar	4.000.000					Jumlah dokumen pelaporan keuangan (Laporan Progres Fisik dan Keuangan Bulanan; Laporan Prognosis ; Laporan Keuangan OPD) yang tersusun sesuai standar										
											Penyediaan Gaji dan Tunjangan ASN								X	XX	01	2.02	01	
										68.250.000	Penyediaan Administrasi Pelaksanaan Tugas ASN	Jumlah administrasi pelaksanaan tugas ASN							X	XX	01	2.02	02	
										-	Penyiapan Bahan Pelaksanaan Verifikasi								X	XX	01	2.02	03	
										2.700.000	Penyusunan Akuntansi dan Pelaporan Keuangan	Jumlah pelaporan keuangan							X	XX	01	2.02	04	

PERMENDAGRI 13/RPJMD/RENSTRA/RKPD/RENJA										PERMENDAGRI 90 TAHUN 2019														
KODE					URUSAN	BIDANG URUSAN	PROGRAM/KEGIATAN	INDIKATOR	ANGGARAN 2021	ANGGARAN 2021	SUB KEGIATAN	INDIKATOR SUB KEGIATAN	KEGIATAN	INDIKATOR KEGIATAN	PROGRAM	INDIKATOR PROGRAM	BIDANG URUSAN	URUSAN	KODE					
										-	Pengelolaan dan Penyiapan Bahan Tanggapan Pemeriksaan								X	XX	01	2.02	05	
										7.000.000	Penyusunan Laporan Capaian Kinerja dan Ikhtisar Realisasi Kinerja SKPD	Jumlah laporan capaian kinerja dan ikhtisa realisasi kinerja RKPD							X	XX	01	2.02	06	
											Penyusunan Laporan Keuangan Bulanan/Semesteran								X	XX	01	2.02	07	
										-	Penyusunan Pelaporan Prognosis Realisasi Anggaran								X	XX	01	2.02	08	
										-	Penyusunan Pelaporan Keuangan Akhir Tahun								X	XX	01	2.02	09	
2	10	01	07	03			Peningkatan kapasitas sumber daya dan sarana prasarana aparatur		1.824.589.000	1.824.589.000			Administrasi Umum						X	XX	01	2.03		
								Jumlah Laporan BMD /sarpras aparatur yang tersusun sesuai standar	-	1.630.000	Penyediaan Jasa Surat Menyurat	Jumlah penyediaan Jasa Surat Menyurat		Jumlah Laporan BMD /sarpras aparatur yang tersusun sesuai standar					X	XX	01	2.03	01	
								Jumlah dokumen pengelolaan SDM (Laporan rutin peremajaan pegawai bulanan, DUK, Daftar Nominatif, ABK, SKP, Standar Kompetensi Manajerial (SKM), Penilaian Prestasi Kerja Pegawai yang tersusun sesusai standar	-	1.267.600.000	Penyediaan Jasa Komunikasi, Sumber Daya Air dan Listrik	Jumlah Jasa Komunikasi, Sumber Daya Air dan Listrik		Jumlah dokumen pengelolaan SDM (Laporan rutin peremajaan pegawai bulanan, DUK, Daftar Nominatif, ABK, SKP, Standar Kompetensi Manajerial (SKM), Penilaian Prestasi Kerja Pegawai yang tersusun sesusai standar					X	XX	01	2.03	02	
								Jumlah dokumen evaluasi dan pengendalian OPD (Survey Kepuasan Masyarakat, Rencana Tindaklanjut Pengendalian, Zona Integritas) yang tersusun sesuai standar	10.800.000	1.750.000	Penyediaan Jasa Peralatan dan Perlengkapan Kantor	- Jumlah jasa peralatan dan perlengkapan kantor		Jumlah dokumen evaluasi dan pengendalian OPD (Survey Kepuasan Masyarakat, Rencana Tindaklanjut Pengendalian, Zona Integritas) yang tersusun sesuai standar					X	XX	01	2.03	03	
								Jumlah sarpras aparatur yang terpelihara	200.390.000	-	Penyediaan Jasa Jaminan Pemeliharaan Kesehatan PNS			Jumlah sarpras aparatur yang terpelihara					X	XX	01	2.03	04	
								Jumlah pengadaan sarpras aparatur penunjang kelancaran administrasi kantor	1.583.730.000	6.000.000	Penyediaan Jasa Jaminan Barang Milik Daerah	Jumlah jasa jaminan barang milik daerah		Jumlah pengadaan sarpras aparatur penunjang kelancaran administrasi kantor					X	XX	01	2.03	05	
								Jumlah aparatur yang meningkat kompetensi	5.000.000	6.400.000	Penyediaan Jasa Pemeliharaan dan Perizinan Kendaraan Dinas/Operasional	Jumlah Jasa Pemeliharaan dan Perizinan Kendaraan Dinas/Operasional		Jumlah aparatur yang meningkat kompetensi					X	XX	01	2.03	06	
								Jumlah barang habis pakai penunjang kelancaran administrasi perkantoran	24.669.000	450.000	Penyediaan Jasa Administrasi Keuangan	Jumlah jasa administrasi keuangan		Jumlah barang habis pakai penunjang kelancaran administrasi perkantoran					X	XX	01	2.03	07	
								Jumlah aparatur yang mengikuti bimtek	-	-	Penyediaan Jasa Kebersihan Kantor			Jumlah aparatur yang mengikuti bimtek					X	XX	01	2.03	08	
										30.000.000	Penyediaan Jasa Perbaikan Peralatan Kerja	Jumlah jasa perbaikan peralata kerja							X	XX	01	2.03	09	
										21.641.000	Penyediaan Alat Tulis Kantor	Jumlah alat tulis kantor							X	XX	01	2.03	10	
										20.965.000	Penyediaan Barang Cetakan dan Penggandaan	Jumlah barang cetakan dan penggandaan							X	XX	01	2.03	11	
										-	Penyediaan Komponen Instalasi Listrik / Penerangan Bangunan Kantor								X	XX	01	2.03	12	
										-	Penyediaan Peralatan dan Perlengkapan Kantor								X	XX	01	2.03	13	
										-	Penyediaan Peralatan Rumah Tangga								X	XX	01	2.03	14	

PERMENDAGRI 13/RPJMD/RENSTRA/RKPD/RENJA										PERMENDAGRI 90 TAHUN 2019															
KODE					URUSAN	BIDANG URUSAN	PROGRAM/KEGIATAN	INDIKATOR	ANGGARAN 2021	ANGGARAN 2021	SUB KEGIATAN	INDIKATOR SUB KEGIATAN	KEGIATAN	INDIKATOR KEGIATAN	PROGRAM	INDIKATOR PROGRAM	BIDANG URUSAN	URUSAN	KODE					
										10.800.000	Penyediaan Bahan Bacaan dan Peraturan Perundang-Undangan	Jumlah bahan bacaan							X	XX	01	2.03	15	
										3.028.000	Penyediaan Bahan Logistik Kantor	- Jumlah bahan bakar gas 'Jumlah bahan pembersih							X	XX	01	2.03	16	
										22.400.000	Penyediaan Makanan dan Minuman	- Jumlah kebutuhan minum harian pegawai - Jumlah kebutuhan makan dan minum rapat							X	XX	01	2.03	17	
										165.635.000	Rapat-Rapat Kordinasi dan Konsultasi ke Luar Daerah	Jumlah perjalanan dinas							X	XX	01	2.03	18	
										-	Pengadaan Kendaraan Dinas/Operasional								X	XX	01	2.03	20	
										-	Pengadaan Perlengkapan Gedung Kantor								X	XX	01	2.03	22	
										90.300.000	Pengadaan Peralatan Gedung Kantor	Jumlah peralatan gedung kantor							X	XX	01	2.03	24	
										18.000.000	Pengadaan Mebeleur	Jumlah mebeleur							X	XX	01	2.03	25	
										-	Pemeliharaan Rutin/Berkala Gedung Kantor								X	XX	01	2.03	28	
											Pemeliharaan Rutin/Berkala Mobil Jabatan								X	XX	01	2.03	29	
										157.990.000	Pemeliharaan Rutin/Berkala Kendaraan Dinas/Operasional	- Jumlah kebutuhan rutin bahan bakar minyak - Jumlah pemeliharaan rutin kendaraan dinas							X	XX	01	2.03	30	
										-	Pemeliharaan Rutin/Berkala Perlengkapan Gedung Kantor								X	XX	01	2.03	31	
										-	Pemeliharaan Rutin/Berkala Peralatan Gedung Kantor								X	XX	01	2.03	34	
										-	Pemeliharaan Rutin/Berkala Mebeleur								X	XX	01	2.03	35	
										-	Rehabilitasi Sedang/Berat Rumah Gedung Kantor								X	XX	01	2.03	38	
										-	Rehabilitasi Sedang/Berat Mobil Jabatan								X	XX	01	2.03	39	
										-	Rehabilitasi Sedang/Berat Kendaraan Dinas/Operasional								X	XX	01	2.03	40	
													Peningkatan Disiplin dan Kapasitas Sumber Daya Aparatur						X	XX	01	2.04		
										-	Pendidikan dan Pelatihan Formal								X	XX	01	2.04	09	
										-	Sosialisasi Peraturan Perundang-undangan								X	XX	01	2.04	10	
										-	Bimbingan Teknis Implementasi Peraturan Perundang-undangan								X	XX	01	2.04	11	
2	10	01	19		**KOMUNIKASI DAN INFORMATIKA**		**Program pengelolaan komunikasi dan informasi publik**	**Cakupan informasi yang dipublikasikan melalui berbagai media**	**1.360.956.000**	**1.360.956.000**					**PROGRAM INFORMASI DAN KOMUNIKASI PUBLIK**	**Cakupan informasi yang dipublikasikan melalui berbagai media**	**BIDANG KOMUNIKASI DAN INFORMATIKA**	**URUSAN PEMERINTAHAN**	2	16	02			
2	10	01	19	01			Pengkajian, pengelolaan informasi dan dokumentasi		50.000.000	1.360.956.000			Pengelolaan Informasi dan Komunikasi Publik Pemerintah Daerah Kabupaten/Kota						2	16	02	2.01		
								Jumlah PPID Pembantu yang mengikuti Bintek PPID	4.160.000	900.000	Monitoring Opini dan Aspirasi Publik	- Jumlah pengaduan masyarakat yang ditindaklanjuti '- Jumlah analisis berita tentang Kabupaten Kudus		Jumlah PPID Pembantu yang mengikuti Bintek PPID					2	16	02	2	02	
								Jumlah Penerbitan Media Cetak		16.200.000	Monitoring Informasi dan Penetapan Agenda Prioritas Komunikasi Pemerintah Daerah	- Jumlah liputian kegiatan Pemerintah Daerah		Jumlah Penerbitan Media Cetak					2	16	02	2.01	03	
								Jumlah Pemohonan informasi yang dilayani	29.640.000	328.261.000	Pengelolaan Konten dan Perencanaan Media Komunikasi Publik	- Jumlah publikasi media cetak, media elektronik, media online, media luar ruang		Jumlah Pemohonan informasi yang dilayani					2	16	02	2.01	04	
								Jumlah Liputan Kegiatan Kepala Daerah	16.200.000		Pengelolaan Media Komunikasi Publik			Jumlah Liputan Kegiatan Kepala Daerah					2	16	02	2	05	
										32.900.000	Pelayanan Informasi Publik	- Jumlah permohonan informasi publik yang dilayani												

PERMENDAGRI 13/RPJMD/RENSTRA/RKPD/RENJA										PERMENDAGRI 90 TAHUN 2019															
KODE					URUSAN	BIDANG URUSAN	PROGRAM/KEGIATAN	INDIKATOR	ANGGARAN 2021	ANGGARAN 2021	SUB KEGIATAN	INDIKATOR SUB KEGIATAN	KEGIATAN	INDIKATOR KEGIATAN	PROGRAM	INDIKATOR PROGRAM	BIDANG URUSAN	URUSAN	KODE					
											Layanan Hubungan Media			Jumlah Tenaga pelaksana kegiatan (tenaga kontrak)										
											Kemitraan Dengan Pemangku Kepentingan			Jumlah Kegiatan Kepala daerah dan kepala OPD dengan insan media										
										982.695.000	Penguatan Kapasitas Sumber Daya Komunikasi Publik	- Jumlah SDM pengelola informasi dan komunikasi - Jumlah sarana prasarana pendukung informasi dan komunikasi		Jumlah Lembaga Penyiaran yang dioperasikan										
											Penyelenggaraan Hubungan Masyarakat, Media dan Kemitraan Komunitas			Jumlah Kompetisi yang di selenggarakan					2	16	02	2	06	
														Jumlah Penayangan Publikasi Media cetak, media elektronik, publikasi media sosial, publikasi media online, media luar ruang, media tradisional, media interpersonal dan publikasi pemberian ucapan selamat kepada stakeholder					2	16	02	2	07	
2	10	01	19	02			Penguatan SDM, sarana prasarana dan penyebarluasan informasi publik		1.310.956.000					Jumlah pemeliharaan website dan aplikasi					2	16	02	2	08	
								Jumlah Tenaga pelaksana kegiatan (tenaga kontrak)	504.525.000					Jumlah Sarana dan prasarana pendukung peralatan studio, sarana dan prasarana pendukung dokumentasi dan publikasi					2	16	02	2.01	10	
								Jumlah Kegiatan Kepala daerah dan kepala OPD dengan insan media											2	16	02	2.01	12	
								Jumlah Lembaga Penyiaran yang dioperasikan	428.170.000															
								Jumlah Kompetisi yang di selenggarakan																
								Jumlah Penayangan Publikasi Media cetak, media elektronik, publikasi media sosial, publikasi media online, media luar ruang, media tradisional, media interpersonal dan publikasi pemberian ucapan selamat kepada stakeholder	378.261.000														
								Jumlah pemeliharaan website dan aplikasi																
								Jumlah Sarana dan prasarana pendukung peralatan studio, sarana dan prasarana pendukung dokumentasi dan publikasi																
2	10	01	20		**KOMUNIKASI DAN INFORMATIKA**		**Program pengembangan teknologi dan sistem informasi**	**kebijakan internal SPBE**	**1.342.045.000**	**1.342.045.000**					**PROGRAM APLIKASI INFORMATIKA**	**kebijakan internal SPBE**	**BIDANG KOMUNIKASI DAN INFORMATIKA**	**URUSAN PEMERINTAHAN**	2	16	03			
								tata kelola SPBE								**Tata kelola SPBE**								
								layanan SPBE								**Layanan SPBE**								

PERMENDAGRI 13/RPJMD/RENSTRA/RKPD/RENJA										PERMENDAGRI 90 TAHUN 2019															
KODE					URUSAN	BIDANG URUSAN	PROGRAM/KEGIATAN	INDIKATOR	ANGGARAN 2021	ANGGARAN 2021	SUB KEGIATAN	INDIKATOR SUB KEGIATAN	KEGIATAN	INDIKATOR KEGIATAN	PROGRAM	INDIKATOR PROGRAM	BIDANG URUSAN	URUSAN	KODE					
2	10	01	20	01			Pengelolaan dan pengembangan jaringan komunikasi dan informasi		846.125.000	846.125.000			Pengelolaan Nama Domain yang Telah Ditetapkan Oleh Pemerintah Pusat dan Sub Domain Di Lingkup Pemerintah Daerah Kabupaten/Kota						2	16	03	2.01		
								Jumlah tenaga teknis jaringan komunikasi data	120.125.000					Jumlah tenaga teknis jaringan komunikasi data										
								Jenis Jaringan Komunikasi data yang dipelihara	355.000.000					Jenis Jaringan Komunikasi data yang dipelihara										
								Jumlah OPD yang terhubung jaringan FO	361.000.000					Jumlah OPD yang terhubung jaringan FO										
								Jumlah menara telekomunikasi dimonitoring	10.000.000					Jumlah menara telekomunikasi dimonitoring										
										-	Pendaftaran Nama Domain Pemerintah Provinsi								2	16	03	2	01	
										-	Penatalaksanaan dan Pengawasan Nama Domain dan Sub Domain dalam Penyelenggaraan Pemerintahan Daerah Provinsi								2	16	03	2.01	02	
										846.125.000	Penyelenggaraan Sistem Jaringan Intra Pemerintah Daerah	- Jumlah OPD yang terhubung jaringan fiber optik							2	16	03	2.01	03	
2	10	01	20	02			Pengelolaan dan pengembangan sumber daya komunikasi dan sistem informasi		495.920.000	495.920.000			Pengelolaan e-government Di Lingkup Pemerintah Daerah Kabupaten/Kota						2	16	03	2.02		
								Jumlah Dokumen Perencanaan Pengembangan Smart City	-					Jumlah Dokumen Perencanaan Pengembangan Smart City										
								Jumlah regulasi aplikasi	-					Jumlah regulasi aplikasi										
								Jumlah aplikasi yang terintegrasi	475.920.000					Jumlah aplikasi yang terintegrasi										
								Jumlah SDM yang mengikuti pelatihan IT	20.000.000					Jumlah SDM yang mengikuti pelatihan IT										
										-	Penatalaksanaan dan Pengawasan e-government dalam Penyelenggaraan Pemerintahan Daerah Provinsi								2	16	03	2.02	01	
										-	Sinkronisasi Pengelolaan Rencana Induk dan Anggaran Pemerintahan Berbasis Elektronik								2	16	03	2.02	02	
										206.720.000	Pengelolaan Pusat Data Pemerintahan Daerah	Jumlah data dan aplikasi yang terintegrasi							2	16	03	2	03	
										-	Penyelenggaraan Sistem Komunikasi Intra Pemerintah Daerah								2	16	03	2.02	04	
										-	Koordinasi dan Sinkronisasi Sistem Keamanan Informasi								2	16	17	2.02	05	
										-	Koordinasi dan Sinkronisasi Data dan Informasi Elektronik								2	16	03	2.02	06	
										-	Pengembangan Aplikasi dan Proses Bisnis Pemerintahan Berbasis Elektronik								2	16	03	2.02	07	
										192.200.000	Penyelenggaran Sistem Penghubung Layanan Pemerintah	Jumlah panggilan darurat yang diterima							2	16	03	2.02	08	
										-	Pengembangan dan Pengelolaan Ekosistem Kabupaten/Kota Cerdas dan Kota Cerdas								2	16	03	2.02	09	
										97.000.000	Pengembangan dan Pengelolaan Sumber Daya Teknologi Informasi dan Komunikasi Pemerintah Daerah	- Jumlah tenaga programer - Jumlah SDM yang menguasai IT							2	16	03	2.02	10	

PERMENDAGRI 13/RPJMD/RENSTRA/RKPD/RENJA										PERMENDAGRI 90 TAHUN 2019															
KODE					URUSAN	BIDANG URUSAN	PROGRAM/KEGIATAN	INDIKATOR	ANGGARAN 2021	ANGGARAN 2021	SUB KEGIATAN	INDIKATOR SUB KEGIATAN	KEGIATAN	INDIKATOR KEGIATAN	PROGRAM	INDIKATOR PROGRAM	BIDANG URUSAN	URUSAN	KODE					
										-	Pengelolaan Government Chief Information Officer (GCIO)								2	16	03	2.02	11	
2	10	01	15		**STATISTIK**		**Program pengembangan data/informasi/statistik daerah**	**Cakupan pelayanan data statistik sektoral**	124.200.000	124.200.000					PROGRAM PENYELENGGARAAN STATISTIK SEKTORAL	**Cakupan pelayanan data statistik sektoral**	BIDANG STATISTIK	URUSAN PEMERINTAHAN	2	20	02			
2	10	01	15	09			Penyusunan dan pengumpulan data dan statistik sektoral		124.200.000	124.200.000			Penyelenggaraan Statistik Sektoral di Lingkup Daerah Kabupaten/Kota						2	20	02	2.01		
								Jumlah Publikasi Data statistik	124.200.000					Jumlah Publikasi Data statistik										
										124.200.000	Koordinasi dan Sinkronisasi Pengumpulan, Pengolahan, Analisis dan diseminasi Data Statistik Sektoral	- Jumlah data statistik digital							2	20	02	2.01	01	
											Peningkatan kapasitas SDM Pemda dalam Peningkatan Mutu Statistik Daerah yang Terintegrasi								2	20	02	2.01	02	
										-	Membangun Metadata Statistik Sektoral								2	20	02	2	03	
										-	Peningkatan Kapasitas Kelembagaan Statistik Sektoral								2	20	02	2.01	04	
										-	Pengembangan Infrastruktur								2	20	02	2	05	
										-	Penyelenggaraan Otorisasi Statistik Sektoral di Daerah								2	20	02	2.01	06	
2	10	01	16		**PERSANDIAN**		**Program pengelolaan persandian**	**persentase perangkat daerah yang mengimplementasikan pengamanan informasi dan persandian**	**243.300.000**	**243.300.000**					**PROGRAM PENYELENGGARAAN PERSANDIAN UNTUK PENGAMANAN INFORMASI**	**Persentase perangkat daerah yang mengimplementasikan pengamanan informasi dan persandian**	**BIDANG PERSANDIAN**	**URUSAN PEMERINTAHAN**	2	21	02			
2	10	01	16	01			Pengelolaan persandian		243.300.000	243.300.000			Penyelenggaraan Persandian Untuk Pengamanan Informasi Pemerintah Daerah Kabupaten/Kota						2	21	02	2.01		
								Jumlah aparatur yang mengetahui keamanan informasi	6.500.000					Jumlah aparatur yang mengetahui keamanan informasi										
								Jumlah Assesment keamanan informasi						Jumlah Assesment keamanan informasi										
								Jumlah aplikasi yang menggunakan sertifikat elektronik	36.800.000					Jumlah aplikasi yang menggunakan sertifikat elektronik										
								Jumlah ruang server yang terpelihara sesuai standar keamanan informasi	200.000.000					Jumlah ruang server yang terpelihara sesuai standar keamanan informasi										
										-	Penetapan Kebijakan Tata Kelola Keamanan Informasi dan Jaring Komunikasi Sandi Pemerintah Daerah Kabupaten/Kota							2	21	02	2.01	01	
										-	Pelaksanaan Analisis Kebutuhan dan Pengelolaan Sumber Daya Keamanan Informasi Pemerintah Daerah Kabupaten/Kota							2	21	02	2.01	02	
										200.000.000	Pelaksanaan Keamanan Informasi Pemerintahan Daerah Kabupaten/Kota Berbasis Elektronik dan Non Elektronik	- Jumlah penetrasi server						2	21	02	2.01	03	
										43.300.000	Penyediaan Layanan Keamanan Informasi Pemerintah Daerah Kabupaten/Kota	- Jumlah perangkat daerah yang menggunakan tanda tangan elektronik						2	21	02	2.01	04	
													Penetapan Pola Hubungan Komunikasi Sandi Antar Perangkat Daerah Kabupaten/Kota						2	21	02	2.02		

PERMENDAGRI 13/RPJMD/RENSTRA/RKPD/RENJA										PERMENDAGRI 90 TAHUN 2019															
KODE					URUSAN	BIDANG URUSAN	PROGRAM/KEGIATAN	INDIKATOR	ANGGARAN 2021	ANGGARAN 2021	SUB KEGIATAN	INDIKATOR SUB KEGIATAN	KEGIATAN	INDIKATOR KEGIATAN	PROGRAM	INDIKATOR PROGRAM	BIDANG URUSAN	URUSAN	KODE					
										-	Operasionalisasi Jaring Komunikasi Sandi Pemerintah Daerah Kabupaten/Kota								2	21	02	2.02	01	
JUMLAH									**4.975.040.000**	**4.975.040.000**														

TABEL KERJA

PEMETAAN PROGRAM DAN KEGIATAN RENSTRA/RPJMD KE DALAM PERMENDAGRI 90 TAHUN 2019

PERANGKAT DAERAH : DINAS PENANAMAN MODAL DAN PELAYANAN TERPADU SATU PINTU

PERMENDAGRI 13/RPJMD/RENSTRA/RKPD/RENJA										PERMENDAGRI 90 TAHUN 2019														
KODE					URUSAN	BIDANG URUSAN	PROGRAM/KEGIATAN	INDIKATOR	ANGGARAN 2021	ANGGARAN 2021	SUB KEGIATAN	INDIKATOR SUB KEGIATAN	KEGIATAN	INDIKATOR KEGIATAN	PROGRAM	INDIKATOR PROGRAM	BIDANG URUSAN	URUSAN	KODE					
																		Urusan Pemerintahan Wajib yang tidak berkaitan dengan pelayanan dasar	**2**					
	2.12	02.12			Wajib												**Urusan Pemerintahan Bidang Penanaman Modal**		**2**	**18**				
	2.12	02.12.01			Dinas PMPTSP										**Program Penunjang Urusan Pemerintah Daerah**	**Indek Kepuasan Masyarakat**			**2**	**18**	**01**			
	2.12	02.12.01	07				**Program Pelayanan Administrasi Umum**	Indeks Kepuasan Masyarakat					**Perencanaan dan Evaluasi Kinerja Perangkat Daerah**	Jumlah data (dokumen) Perencanaan,Evaluasi dan Pelaporan yang tersusun sesuai ketentuan					**2**	**18**	**01**	**2,01**		
	2.12	02.12.01	07	01			**Peningkatan sisten Perenca- naan , evaluasi dan Pelaporan capaian kinerja**	Jumlah dokumen Perencanaan, Evaluasi dan Pelaporan yang tersusun sesuai ketentuan.	4.500.000	1.000.000	Penyusunan Renstra dan Renja Perangkat Daerah	Jumlah dokumen Renstra dan Renja yang tersusun							2	18	01	2,01	01	
										1.000.000	Penyusunan Program Kegiatan Perangkat Daerah dalam Dokumen Perencanaan	Jumlah dokumen Program Kegiatan dan dokumen perencanaan yang tersusun							2	18	01	2,01	02	
										1.000.000	Penyusunan Dokumen Evaluasi Perangkat Daerah	Jumlah dokumen evaluasi Perangkat Daerah yang tersusun							2	18	01	2,01	03	
										1.500.000	Evaluasi Kinerja Perangkat Daerah	Jumlah Kinerja Perangkat Daerah yang terevaluasi							2	18	01	2,01	05	
													Administrasi Keuangan	Jumlah doku-men adminis-trasi keuangan yang terlaporkan					**2**	**18**	**01**	**2,02**		
	2.12	02.12.01	07	02			**Pelayanan administrasi dan Pelaporan Keuangan**	Jumlah dokumen administrasi dan pelaporan keuangan yang tersusun sesuai ketentuan			Penyediaan Gaji dan Tunjangan ASN	Jumlah dokumen administrsi dan pelaporan keuangan yang tersusun sesuai standart							2	18	01	2,02	01	
									49.320.000	49.320.000	Penyediaan Administrasi Pelaksanaan Tugas ASN	Jumlah dokumen administrasi Pelaksanaaan Tugas ASN sesuai standart							2	18	01	2,02	02	
									900.000	900.000	Penyusunan Laporan Capaian Kinerja dan Ikhtisar Realisasi Kinerja SKPD	Jumlah dokumen PEP yang tersusun sesuai standart							2	18	01	2,02	06	
									900.000	900.000	Penyusunan Laporan Keuangan Bulanan /Semesteran	Jumlah dokumen administrasi dan pelaporan Keuangan yang tersusun sesuai standart							**2**	**18**	**01**	**2,02**	07	
									900.000	900.000	Penyusunan Pelaporan Pragnosis Realisasi Anggaran	Jumlah laporan Pragnosis Realisasi Anggaran sesuai standart							**2**	**18**	**01**	**2,02**	08	
									900.000	900.000	Penyusunan PelaporanKeuangan Akhir Tahun	Jumlah dokumen administrasi dan pelaporan Keuangan yang tersusun sesuai standart							**2**	**18**	**01**	**2,02**	09	
													Administrasi Umum	Jumlah dokumen SDM yang tersusun sesuai ketentuan					**2**	**18**	**01**	**2,03**		
	2.12	02.12.01	07	03			**Peningkatan Kapasitas Sumber daya dan sarana prasarana aparatur**	Jumlah dokumen Pengelolaan SDM yang tersusun sesuai ketentuan	539.353.000	4.287.000	Penyediaan Jasa Surat Menyurat	Jumlah pelayanan Sarpras aparatur							2	18	01	2,03	01	
								Jumlah dokumen pengelolaan aset yang tersusun sesuai ketentuan		42.800.000	Penyediaan jasa Komunikasi, Sumber daya air dan Listrik	Jumlah pelayanan Sarpras aparatur							2	18	01	2,03	02	
								Jumlah ASN dan Non ASN yang kompeten		24.500.000	Penyediaan Jasa Peralatan dan Perlengkapan kantor	Jumlah pelayanan Sarpras aparatur							2	18	01	2,03	03	
								Jumlah Sarpras yang dikelola		-	Penyediaan Jasa Jaminan Pemeliharaan Kesehatan PNS	-							2	18	01	2,03	04	

										-	Penyediaan Jasa Jaminan Barang Milik Daerah	-							2	18	01	2,03	05	
										28.550.000	Penyediaan Jasa Pemeliharaan dan Perizinan Kendaraan Dinas /Operasional	Jumlah barang bergerak (kendaraan dinas mobil dan sepeda motor) yang dikelola							2	18	01	2,03	06	
										48.110.000	Penyediaan Jasa Administrasi Keuangan	Jumlah pelayanan Sarpras aparatur							2	18	01	2,03	07	
										3.100.000	Penyediaan Jasa Kebersihan Kantor	Jumlah pelayanan Sarpras aparatur							2	18	01	2,03	08	
										-	Penyediaan Jasa Perbaikan Peralatan Kerja	Jumlah pelayanan Sarpras aparatur							2	18	01	2,03	09	
										59.859.000	Penyediaan Alat Tulis Kantor	Jumlah pelayanan Sarpras aparatur							2	18	01	2,03	10	
										18.451.000	Penyediaan Barng Cetakan dan Penggandaan	Jumlah pelayanan Sarpras aparatur							2	18	01	2,03	11	
										950.000	Penyediaan Komponen Instalasi Listrik /Penerangan Bangunan Kantor	Jumlah pelayanan Sarpras aparatur							2	18	01	2,03	12	
										-	Penyediaan Peralatan dan Perlengkapan Kantor	-							2	18	01	2,03	13	
										9.014.000	Penyediaan Peralatan Rumah tangga	Jumlah pelayanan Sarpras aparatur							2	18	01	2,03	14	
										8.000.000	Penyediaan bahan bacan dan Peraturan Per Undang-undangan	Jumlah pelayanan Sarpras aparatur							2	18	01	2,03	15	
										100.487.000	Penyediaan Makanan dan Minuman	Jumlah pelayanan Sarpras aparatur							2	18	01	2,03	17	
										72.005.000	Rapat-rapat Koordinasi dan Konsultasi ke Luar Daerah	Jumlah pelayanan Sarpras aparatur							2	18	**01**	**2,03**	18	
										-	Pengadaan Kendaraan Dinas /operasional	-							2	18	01	2,03	20	
										-	Pengadaan Perlengkapan Gedung Kantor	-							2	18	01	2,03	22	
										10.300.000	Pengadaan Peralatan Gedung Kantor	Jumlah pelayanan Sarpras aparatur							2	18	01	2,03	24	
										-	Pengadaan Meubeler	-							2	18	01	2,03	25	
										-	Pemeliharaan Rutin /Berkala Gedung Kantor	-							2	18	01	2,03	28	
										78.940.000	Pemeliharaan Rutin /Berkala Kendaraan Dinas/ Operasional	Jumlah pelayanan Sarpras aparatur							2	18	01	2,03	30	
										-	Pemeliharaan Rutin /Berkala Perlengkapan Gedung Kantor	-							2	18	01	2,03	32	
										-	Pemeliharaan Rutin /Berkala Peralatan Gedung Kantor	-							2	18	01	2,03	34	
										-	Pemeliharaan Rutin /Berkala meubeler	-							2	18	01	2,03	35	
										-	Rehabilitasi Sedang /berat Rumah Gedung Kantor	-							2	18	01	2,03	38	
										20.000.000	Rehabilitasi Sedang /berat Kendaraan Dinas/ operasional	Jumlah pelayanan Sarpras aparatur							2	18	01	2,03	40	
													Peningkatan Disiplin dan Kapasitas Sumber Daya Aparatur	Jumlah ASN dan Non ASM yang kompeten					**2**	**18**	**01**	**2,04**		
										-	Pengadaan Pakaian Dinas beserta Perlengkapan	-							2	18	01	2,04	02	
										10.000.000	Pendidikan dan Pelatihan Formal	Jumlah ASN yang meningkat kapasitasnya							2	18	01	2,04	09	
															Program Pengembangan Iklim Penanaman Modal	Persentase Pertumbuhan Investor (5%)			**2**	**18**	**02**			
	2.12	02.12.01	18				**Program Perencanaan dan Pengembangan Iklim Penanaman Modal**	Presentasi Peningkatan Jumlah Investor					**Penetapan Pemberian Fasilitas/Insentif di Bidang Penanaman Modal yang menjadi kewenangan Daerah Kab./Kota**	Jumlah dokumen penetapan Fasilitasi/insentif (1 doc)		Realisasi investasi yang terlaporkan			2	18	02	2.01		
	2.12	02.12.01	18	01			**Keg. Perencanaan Penanaman Modal**	Jumlah Sistem Informasi investasi yang dikelola	70.000.000	20.000.000	Evaluasi Pelaksanaan Pemberian Fasilitas /Insentif dan Kemudahan Penanaman Modal	Jumlah dokumen Evaluasi pelaksanaan pemberian fasilitasi/insentif dan kemu dahan Penanaman Modal							2	18	02	2.01	02	
													Pembuatan Peta Potensi Investasi Kab./Kota	Jumlah sistem yang dikelola (1 sys)					2	18	02	2.02		
								Jumlah dokumen perencanaan penanaman modal yang mendukung program		10.000.000	Penyusunan Rencana Umum Penanaman Modal Daerah Kab./Kota	Jumlah dokumen kebijakan tentang perencanaan Penanaman Modal (1 doc)							2	18	02	2.02	01	

										40.000.000	Penyediaan Peta Potensi dan Peluang Usaha Kab./Kota	Jumlah sistem yang dikelola (2 dt)							2	18	02	2.02	02	
															Program Promosi Penanaman Modal	Cakupan Pelayanan Promosi (50%)			2	18	03			
													Penyelenggaraan Promosi Penanaman Modal yang menjadi kewenangan Daerah Kab./Kota	Jumlah Promosi Penanaman Modal (1 kl)		Persentase peningkatan jumlah investor			2	18	03	2.01		
	2.12	02.12.01	18	02			**Pengembangan Iklim Penanaman Modal**	Jumlah Kemitraan Kerjasama Usaha	30.000.000	20.000.000	Penyusunan Strategi Promosi Penanaman Modal	Jumlah Promosi Penanaman Modal (1 doc)							2	18	03	2.01	01	
								Jumlah kepeminatan Investasi		10.000.000	Pelaksanaan Kegiatan Promosi Penanaman Modal Daerah Kab./Kota	Jumlah kegiatan Promosi (3 jns)							2	18	03	2.01	02	
								Jumlah dokumen pengembangan iklim penanaman modal yang mendukung program																
															Program Pengelolaan Energi Baru Terbarukan	Cakupan Fasilitasi Perizinan Pemanfaatan Energi dan Sumber Daya Mineral			3	29	05			
	2.12	**02.12.01**	**19**				**Program Pelayanan Perizinan Pemanfaatan Energi dan Sumber Daya Mineral**	Cakupan Fasilitasi Perizinan Pemanfaatan Energi dan Sumber Daya Mineral					**Penatausahaan Izin Pemanfaatan langsung panas bumi dalam daerah kabupaten/kota**	Jumlah koordinasi dan fasilitasi pemanfaatan langsung panas bumi					3	29	05	2.01		
	2.12	**02.12.01**	**19**	01			Fasilitasi Pelayanan Perizinan Pemanfaatan Langsung Panas Bumi	Jumlah koordinasi dan fasilitasi pemanfaatan langsung panas bumi	-	-	Penyusunan rekomendasi Perizinan dan Informasi Izin Pemanfaatan Langsung Panas Bumi dalam daerah Kabupaten/Kota								3	29	05	2.01	02	
															Program Pengendalian Pelaksanaan Penanaman Modal	Jumlah realisasi investasi yang terlaporkan secara on line melalui LKPM			**2**	**18**	**05**			
	2.12	**02.12.01**	**19**				**Program Pengendalian Pelaksanaan Penanaman Modal**	Realisasi Investasi yang terlaporkan					Pengendalian Pelaksanaan Penanaman Modal yang menjadi kewenangan daerah kabupaten/kota	Jumlah Perusahaan yang melaporkan penyampaian LKPM					**2**	**18**	**05**	**2.01**		
	2.12	**02.12.01**	**19**	01			**Pembinaan dan Pemantauan Penanaman Modal**	Jumlah Perusahaan yang terfasilitasi penyampaian LKPM	75.000.000	30.000.000	Koordinasi dan Sinkronisasi Pemantauan Pelaksanaan Penanaman Modal	Jumlah Perusahaan yang terfasilitasi penyampaian LKPM (Laporan Kegiatan Penanaman Modal)							**2**	**18**	**05**	**2.01**	01	
								Jumlah dokumen laporan realisasi dan pembinaan investasi pendukung program		45.000.000	Koordinasi dan Sinkronisasi Pembinaan Pelaksanaan Penanaman Modal	Jumlah Perusahaan yang memahami penyampaian LKPM							**2**	**18**	**05**	**2.01**	02	
	2.12	**02.12.01**	**19**	02			**Pengawasan Penanaman Modal**	Jumlah Perusahaan yang terevaluasi	45.000.000	45.000.000	Koordinasi dan Sinkronisasi Pengawasan Pelaksanaan Penanaman Modal	Jumlah Perusahaan yang terevaluasi							2	18	**05**	2.01	03	
								Jumlah dokumen pengawasan penanaman modal pendukung program				Jumlah dokumen pengawasan Penanaman Modal Pendukung Program												
															Program Pengelolaan Data dan Sistem Informasi Pelayanan Modal	Cakupan data dan Sistem Informatika Perizinan, non perizinan dan investasi sektoral			2	18	06			
	2.12	**02.12.01**	**20**				**Program Pelayanan Perizinan Pembangunan dan Lingkungan**	Prosentase Pelayanan Perizinzn Pembangunan dan Lingkungan sesuai standart pelayanan					Pengelolaan Data dan Informasi Perizinan dan Non Perizinan yang Terintegrasi pada Tingkat Daeraj Kab./Kota	Data dan informasi Perizinan, Non Perizinan dan Investasi Sektoral					2	18	06	2,01		
	2.12	**02.12.01**	**20**	01			**Fasilitasi Pelayanan Perizinan Pembangunan**	Jumlah Perizinan Pembangunan terbit sesuai dengan SP	95.000.000	95.000.000	Pengolahan, Penyajian dan Pemanfaatan Data dan Informasi Perizinan dan Non Perizinan berbasis Sistem Pelayanan Perizinan Berusaha Terintegrasi secara Elektronik	Jumlah Penataan arsip perizinan dan non perizinan dan investasi (1 pkt)							2	18	06	2,01	01	

								Jumlah laporan/dokumen fasilitasi pelayanan perizinan pembangunan pendukung program				Jumlah LJumlah Pengelolaan (Maintenance) aplikasi dan website Perizinan dan Non Perizinan dan Investasi (2 pkt)													
	2.12	**02.12.01**	**20**	02			**Fasilitasi Pelayanan Perizinan Lingkungan**	Jumlah Perizinan Lingkungan Terbit sesuai dengan SP	-																
								Jumlah laporan/dokumen fasilitasi pelayanan perizinan lingkungan pendukung program																
															Program Pelayanan Penanaman Modal	Prosentase Pelayanan Perizinan dan non Perizinan yang terbit			**2**	**18**	**04**			
							Program Pelayanan Perizinan Perekonomian dan Jasa Usaha	Prosentase Pelayanan Perizinan Perekonomian dan Jasa Usaha yang sesuai standart Pelayanan					**Pelayanan Perizinan dan Non perizinan secara terpadu satu pintu di bidang penanaman modal yang menjadi kewenangan daerah kabupaten/kota**	Jumlah pemohon yang dilayani		Persentase pelayanan perijinan pembangunan dan lingkungan yang sesuai standar pelayanan			2	18	04	2.01		
	2.12	**02.12.01**	**21**	01			**Fasilitasi Pelayanan Perizinan Perekonomian**	Jumlah Perizinan Perekonomian terbit sesuai dengan SP	199.500.000	199.500.000	Penyediaan pelayanan terpadu perizinan dan nonperizinan berbasis sistem pelayanan perizinan berusaha terintegrasi secara elektronik	Jumlah Permohonan Perizinan dan non perizinan yang dilayanai (2113 SK)				Persentase pelayanan perizinan perekonomian dan jasa usaha yang sesuai standar pelayanan			2	18	04	2.01	01	
								Jumlah laporan/dokumen fasilitasi pelayanan perizinan perekonomian pendukung program		40.000.000	Pemantauan pemenuhan komitmen perizinan dan non perizinan penanaman modal	Jumlah kemitraan perizinan dan non perizinan yang terverifikasi (440 izin)							2	18	04	2.01	02	
	2.12	**02.12.01**	**21**	02			**Fasilitasi Pelayanan Perizinan Jasa Usaha**	Jumlah Perizinan jasa Usaha terbit sesuai dengan SP	50.000.000	10.000.000	Penyediaan Layanan Konsultasi dan Pengelolaan Pengaduan Masyarakat terhadap Pelayanan Terpadu Perizinan dan Non Perizinan	Jumlah layanan pengaduan yang terfasilitasi (15 pengaduan)							2	18	04	2.01	03	
								Jumlah laporan/dokumen fasilitasi pelayanan perizinan jasa usaha pendukung program		-	Koordinasi dan sinkronisasi penetapan pemberian fasilitas/insentif daerah	-							2	18	04	2.01	04	
							JUMLAH		**1.161.273.000**	**1.161.273.000**														

TABEL KERJA

PEMETAAN PROGRAM DAN KEGIATAN RENSTRA/RPJMD KE DALAM PERMENDAGRI 90 TAHUN 2019

PERANGKAT DAERAH : DINAS KEBUDAYAAN DAN PARIWISATA

PERMENDAGRI 13/RPJMD/RENSTRA/RKPD/RENJA									PERMENDAGRI 90 TAHUN 2019														
KODE				URUSAN	BIDANG URUSAN	PROGRAM/KEGIATAN	INDIKATOR	ANGGARAN 2021	ANGGARAN 2021	SUB KEGIATAN	INDIKATOR SUB KEGIATAN	KEGIATAN	INDIKATOR KEGIATAN	PROGRAM	INDIKATOR PROGRAM	BIDANG URUSAN	URUSAN	KODE					
2	16			WAJIB BUKAN PELAYANAN DASAR													WAJIB NON PELAYANAN						
					KEBUDAYAAN											KEBUDAYAAN		2-22					
2	16	1				DINAS KEBUDAYAAN DAN PARIWISATA		7.084.210.000	7.084.210.000					DINAS KEBUDAYAAN DAN PARIWISATA				2-22	3-26	0-0	3		
2	16	07				Program pelayanan administrasi umum	Indeks kepuasan masyarakat atas kinerja perangkat daerah	**3.575.030.000**	**3.575.030.000**	.		.		**PROGRAM PENUNJANG URUSAN PEMERINTAHAN DAERAH**	**Indeks Kepuasan Masyarakat**								
							Indeks kepuasan masyarakat atas kinerja perangkat daerah																
2	16	07	01			Peningkatan sistem perencanaan, evaluasi dan pelaporan capaian kinerja	Jumlah dokumen perencanaan, evaluasi dan pelaporan yang tersusun sesuai standart	***15.000.000***	***15.000.000***	.		***Perencanaan dan Evaluasi Kinerja Perangkat Daerah***	***Jumlah dokumen perencanaan; dokumen evaluasi dan dokumen pelaporan kegiatan/kinerja yang tersusun sesuai dengan standar***					x	xx	01	2.01		
							Penyusunan Dokumen Perencanaan Evaluasi Pelaporan			.													
									5.000.000	Penyusunan Renstra dan Renja Perangkat Daerah	Jumlah dokumen perencanaan OPD (Rencana Kerja, Rencana Kinerja Tahunan, Perjanjian Kinerja)						x	xx	01	2.01	01	
									5.000.000	Penyusunan Dokumen Evaluasi Perangkat Daerah	Jumlah dokumen evaluasi capaian kinerja OPD (Evaluasi Renja Triwulanan, Evaluasi Capaian Kinerja Triwulanan, Laporan Capaian Output Dokumen Kependudukan Triwulan)						x	xx	01	2.01	03	
									5.000.000	Evaluasi Kinerja Perangkat Daerah	Jumlah dokumen pelaporan kegiatan/kinerja OPD (LKPJ ATA, LPPD, LKjIP)						x	xx	01	2.01	05	
2	16	07	02			Pelayanan administrasi dan pelaporan keuangan	Jumlah dokumen administrasi dan pelaporan keuangan	***111.085.000***	***111.085.000***	.		***Administrasi Keuangan***	***Jumlah fasilitasi pelayanan administrasi keuangan***					x	xx	01	2.02		
							jumlah tenaga pengelola dan pelaksana teknis kegiatan			Penyediaan Gaji dan Tunjangan ASN	jumlah ASN yang terbayarkan gaji dan tunjangannya						x	xx	01	2.02	01	
							Honorarium Panitia Pelaksana Kegiatan	75.000.000	80.085.000	Penyediaan Administrasi Pelaksanaan Tugas ASN	jumlah frekuensi penyediaan administrasi pelaksanaan tugas ASN						x	xx	01	2.02	02	
							Uang Lembur	36.085.000	3.000.000	Penyiapan Bahan Pelaksanaan Verifikasi	jumlah penyiapan bahan verifikasi						x	xx	01	2.02	03	
									5.000.000	Penyusunan Akuntansi dan Pelaporan Keuangan	Jumlah laporan akuntansi dan keuangan						x	xx	01	2.02	04	
									3.000.000	Pengelolaan dan Penyiapan Bahan Tanggapan Pemeriksaan	Jumlah frekuensi pengelolaan bahan tanggapan pemeriksaan						x	xx	01	2.02	05	
									3.000.000	Penyusunan Laporan Capaian Kinerja dan Ikhtisar Realisasi Kinerja SKPD	Jumlah laporan capaian kinerja dan ikhtisar realisasi kinerja						x	xx	01	2.02	06	
									5.000.000	Penyusunan Laporan Keuangan Bulanan/Semesteran	Jumlah laporan keuangan bulanan						x	xx	01	2.02	07	
									2.000.000	Penyusunan Pelaporan Prognosis Realisasi Anggaran	Jumlah laporan prognosis realisasi anggaran						x	xx	01	2.02	08	
									10.000.000	Penyusunan Pelaporan Keuangan Akhir Tahun	Jumlah laporan keuangan akhir tahun anggaran						x	xx	01	2.02	09	

PERMENDAGRI 13/RPJMD/RENSTRA/RKPD/RENJA									PERMENDAGRI 90 TAHUN 2019															
KODE				URUSAN	BIDANG URUSAN	PROGRAM/KEGIATAN	INDIKATOR	ANGGARAN 2021	ANGGARAN 2021	SUB KEGIATAN	INDIKATOR SUB KEGIATAN	KEGIATAN	INDIKATOR KEGIATAN	PROGRAM	INDIKATOR PROGRAM	BIDANG URUSAN	URUSAN	KODE					
2	16	07	03				Peningkatan kapasitas sumber daya dan sarana prasarana aparatur	Jumlah peralatan gedung kantor	***3.448.945.000***	***3.423.945.000***			***Administrasi Umum***	***Jumlah fasilitasi pelayanan administrasi umum***				x	xx	01	2.03		
								Jumlah perlengkapan gedung kantor															
								Jumlah mebeleur															
								Jumlah kendaraan dinas/operasional yang layak jalan															
								Jumlah aparatur yang mengikuti diklat															
									5.000.000	*5.000.000*	Penyediaan Jasa Surat Menyurat	Jumlah Belanja Perangko, Materai dan Benda Pos Lainnya						x	xx	01	2.03	01	
									1.500.000	*1.500.000*		Jumlah Paket/Pengiriman											
									7.500.000	*7.500.000*	Penyediaan Jasa Komunikasi, Sumber Daya Air dan Listrik	Jumlah rekening telepon yang terbayarkan						x	xx	01	2.03	02	
								0	*12.000.000*	*12.000.000*		Jumlah Rekening Air yang terbayarkan											
									150.000.000	*150.000.000*		Jumlah Rekening listrik yang terbayar											
									72.000.000	*72.000.000*		Jumlah rekening internet yang terbayar											
									30.000.000	*30.000.000*	Penyediaan Jasa Peralatan dan Perlengkapan Kantor	Frekuensi service peralatan dan perlengkapan						x	xx	01	2.03	03	
									25.000.000	*25.000.000*	Penyediaan Jasa Peralatan dan Perlengkapan Kantor	Frekuensi pemeliharaan dan updating data						x	xx	01	2.03	03	
									75.000.000	*75.000.000*	Belanja Premi Asuransi Barang Milik Daerah	Jumlah premi asuransi barang milik daerah						x	xx	01	2.03	05	
									20.000.000	*20.000.000*	Penyediaan Jasa Pemeliharaan dan Perizinan Kendaraan Dinas/Operasional	Jumlah kendaraan yang terbayar pajaknya						x	xx	01	2.03	06	
									7.000.000	*7.000.000*	Penyediaan Jasa Administrasi Keuangan	Jumlah Pegawai yang terbayarkan honornya						x	xx	01	2.03	07	
									70.000.000	*70.000.000*		Jumlah PHD yang terbayar											
									20.000.000	*20.000.000*	Penyediaan Jasa Kebersihan Kantor	Jumlah Peralatan Kebersihan dan Bahan Pembersih						x	xx	01	2.03	08	
									2.200.000.000	*2.200.000.000*		Jumlah Jasa Tenaga Pelaksana Kegiatan											
									10.000.000	*10.000.000*	Penyediaan Jasa Perbaikan Peralatan Kerja	Frekuensi Pemeliharaan Peralatan dan Mesin						x	xx	01	2.03	09	
									35.000.000	*35.000.000*	Penyediaan Alat Tulis Kantor	Jenis Alat Tulis Kantor						x	xx	01	2.03	10	
									100.000.000	*100.000.000*	Penyediaan Barang Cetakan dan Penggandaan	Jumlah Belanja Cetak						x	xx	01	2.03	11	
									17.945.000	*17.945.000*		Jumlah penggandaan											
									17.500.000	*17.500.000*	Penyediaan Komponen Instalasi Listrik / Penerangan Bangunan Kantor	Jenis Belanja Alat Listrik dan Elektronik (Lampu Pijar, Battery Kering, DLL)						x	xx	01	2.03	12	
											Penyediaan Peralatan dan Perlengkapan Kantor							x	xx	01	2.03	13	
									10.000.000	*10.000.000*		Jumlah belanja pengadaan peralatan personel komputer											
									7.500.000	*7.500.000*	Penyediaan Bahan Bacaan dan Peraturan Perundang-Undangan	Jumlah surat kabar/majalah						x	xx	01	2.03	15	
									24.000.000	*24.000.000*	Penyediaan Makanan dan Minuman	Frekuensi Makanan dan Minuman Harian Pegawai						x	xx	01	2.03	17	
									12.000.000	*12.000.000*		Frekuensi Makanan dan Minuman Rapat											
									10.000.000	*10.000.000*		Frekuensi Makanan dan Minuman Tamu											
									10.000.000	*10.000.000*		Frekuensi Makan Minum Kegiatan Lain											
									10.000.000	*10.000.000*	Rapat-Rapat Kordinasi dan Konsultasi ke Luar Daerah	Frekuensi perjalanan dinas dalam daerah						x	xx	01	2.03	18	
									140.000.000	*140.000.000*		frekuensi perjalanan dinas luar daerah											
									25.000.000	*25.000.000*	Pemeliharaan Rutin/Berkala Gedung Kantor	Frekuensi Pemeliharaan Gedung dan Bangunan						x	xx	01	2.03	28	

PERMENDAGRI 13/RPJMD/RENSTRA/RKPD/RENJA									PERMENDAGRI 90 TAHUN 2019															
KODE				URUSAN	BIDANG URUSAN	PROGRAM/KEGIATAN	INDIKATOR	ANGGARAN 2021	ANGGARAN 2021	SUB KEGIATAN	INDIKATOR SUB KEGIATAN	KEGIATAN	INDIKATOR KEGIATAN	PROGRAM	INDIKATOR PROGRAM	BIDANG URUSAN	URUSAN	KODE					
								30.000.000	*30.000.000*	Pemeliharaan Rutin/Berkala Kendaraan Dinas/Operasional	Frekuensi Jasa Service							x	xx	01	2.03	30	
								30.000.000	*30.000.000*		Frekuensi Penggantian Suku Cadang												
								60.000.000	*60.000.000*		Jenis Bahan Bakar Minyak/Gas dan Pelumas												
								85.000.000	*85.000.000*		Jumlah pegawai yang terbayarkan asuransi kesehatannya							x	xx	01	2.03		
								95.000.000	*95.000.000*		Jumlah pegawai yang terbayarkan asuransi 'ketenagakerjaannya							x	xx	01	2.03		
												Peningkatan Disiplin dan Kapasitas Sumber Daya Aparatur	Jumlah ASN yang kompetensinya meningkat					x	xx	01	2.04		
									25.000.000	Pendidikan dan Pelatihan Formal								x	xx	01	2.04	9	
								25.000.000	*25.000.000*	Bimbingan Teknis Implementasi Peraturan Perundang-undangan	Jumlah ASN yang mengikuti bimbingan teknis							x	xx	01	2.04	11	
DAYAAN								2.190.000.000	2.190.000.000														
2	16	19				Program pengembangan dan pengelolaan kekayaan budaya dan cagar budaya	persentase kelompok seni / budaya yang diaktualisasikan	**2.190.000.000**	**725.200.000**					**PROGRAM PENGEMBANGAN KEBUDAYAAN**	**jumlah budaya non bendawi yang dibina**			2	22	02			
							persentase cagar budaya yang dikelola secara terpadu																
2	16	19	01			Pembinaan dan pengembangan kesenian dan kebudayaan daerah	Jumlah kelompok seni/budaya yang diaktualisasikan	***885.000.000***	***250.000.000***			***Pengelolaan Kebudayaan yang Masyarakat Pelakunya Dalam Daerah Kabupaten/Kota***	***Jumlah kegiatan pengelolaan kebudayaan***					2	22	02	2.01		
							Jumlah kelompok seni/budaya yang bersertifikat dan aktif																
							Penyelenggaraan festival seni dan budaya																
							Peningkatan jumlah sarana prasarana penyelenggaraan seni dan budaya																
								10.000.000	*10.000.000*	Perlindungan, Pengembangan, Pemanfaatan Objek Pemajuan Kebudayaan	Frekuensi kegiatan pemilihan duta bahasa tingkat kabupaten							2	22	02	2.01	01	
								105.000.000	*105.000.000*		frekuensi kegiatan pagelaran-pagelaran												
								20.000.000	*20.000.000*		Frekuensi pelaksanaan Festival Seni Remaja												
								100.000.000	*100.000.000*		frekuensi Keikutsertaan Festival Seni Tingkat Jawa Tengah												
										Pembinaan Sumber Daya Manusia, Lembaga, dan Pranata Kebudayaan								2	22	02	2.01	02	
								15.000.000	*15.000.000*		jumlah kegiatan sarasehan budaya												
									460.200.000			***Pelestarian Kesenian Tradisional yang Masyarakat Pelakunya Dalam Daerah Kabupaten/Kota***	***Jumlah kesenian tradisional yang dilestarikan***					2	22	02	2.02		
								110.200.000	*110.200.000*	Perlindungan, Pengembangan, Pemanfaatan Objek Pemajuan Tradisi Budaya	jumlah kegiatan peringatan hari jadi kabupaten kudus							2	22	02	2.02	01	
								60.000.000	*60.000.000*		frekuensi pelaksanaan kegiatan dandangan												
								200.000.000	*200.000.000*	Perlindungan, Pengembangan, Pemanfaatan Objek Pemajuan Tradisi Budaya	frekuensi pelaksanaan Kirab Budaya dan Festival Karnaval Budaya							2	22	02	2.02	01	
								90.000.000	*90.000.000*		frekuensi pelaksanaan Tradisi Budaya Parade Kupat												
										Pembinaan Sumber Daya Manusia, Lembaga, dan Pranata Tradisional								2	22	02	2.02	02	

PERMENDAGRI 13/RPJMD/RENSTRA/RKPD/RENJA										PERMENDAGRI 90 TAHUN 2019															
KODE					URUSAN	BIDANG URUSAN	PROGRAM/KEGIATAN	INDIKATOR	ANGGARAN 2021	ANGGARAN 2021	SUB KEGIATAN	INDIKATOR SUB KEGIATAN	KEGIATAN	INDIKATOR KEGIATAN	PROGRAM	INDIKATOR PROGRAM	BIDANG URUSAN	URUSAN	KODE					
										15.000.000			***Pembinaan Lembaga Adat yang Penganutnya dalam Daerah Kabupaten/Kota***	***Jumlah lembaga adat yang dibina***					2	22	02	2.03		
									15.000.000	*15.000.000*	Perlindungan, Pengembangan, Pemanfaatan Objek Pemajuan Lembaga Adat	frekuensi pelaksanaan Sarasehan Penghayat Kepercayaan Kepada Tuhan YME							2	22	02	2.03	01	
										159.800.000					**PROGRAM PENGEMBANGAN KESENIAN TRADISIONAL**	**jumlah seni tradisional yang dibina**			2	22	03			
										159.800.000			***Pembinaan Kesenian yang Masyarakat Pelakunya dalam Daerah Kabupaten/Kota***	***jumlah kelompok kesenian yang dibina***		Persentase seni / budaya yang diaktualisasikan			2	22	03	2.01		
									5.000.000	*5.000.000*	Peningkatan Pendidikan dan Pelatihan Sumber Daya Manusia Kesenian Tradisional	Terlaksananya pemutaran bioling							2	22	03	2.01	01	
									74.800.000	*74.800.000*		frekuensi kegiatan pelatihan kesenian daerah												
									80.000.000	*80.000.000*	Perlindungan, Pengembangan, Pemanfaatan Objek Pemajuan Tradisi Budaya	jumlah kelompok pengisi Pendukungan Car Free Day					Pemerintah Bidang Kebudayaan	Wajib Bukan Pelayanan Dasar	3	23	03	2.03	02	
											Perlindungan, Pengembangan, Pemanfaatan Objek Pemajuan Tradisi Budaya	frekuensi pelaksanaan Kegiatan Dandangan					Pemerintah Bidang Kebudayaan	Wajib Bukan Pelayanan Dasar	4	24	04	2.04	03	
2	16	19								**655.000.000**					**PROGRAM PELESTARIAN DAN PENGELOLAAN CAGAR BUDAYA**	**jumlah pertambahan cagar budaya yang dikelola**			2	22	5			
2	16	19	02				Pengelolaan dan pengembangan pelestarian peninggalan sejarah, museum dan purbakala	Jumlah cagar budaya yang dikelola secara terpadu	***655.000.000***	***21.000.000***			***Penetapan Cagar Budaya Peringkat Kabupaten/Kota***	***Jumlah cagar budaya yang ditetapkan***		Persentase cagar budaya yang dikelola secara terpadu			2	22	5	2,01		
								Jumlah cagar budaya yang teridentifikasi																
								Jumlah cagar budaya yang diregistrasikan																
								Peningkatan jumlah sarana prasarana pelestarian peninggalan sejarah, museum dan purbakala																
								Dokumen kajian cagar budaya																
											Register Cagar Budaya								2	22	5	2,01	1	
									21.000.000	*21.000.000*	Register Cagar Budaya	jumlah cagar budaya yang teregister							2	22	5	2,01	1	
										634.000.000			***Pengelolaan Cagar Budaya Peringkat Kabupaten/Kota***	***jumlah cagar budaya yang dikelola***					2	22	5	2,02		
											Pencegahan dan penanggulangan dari kerusakan, kehancuran, atau kemusnahan Cagar Budaya								2	22	5	2,02	2	
									90.000.000	*90.000.000*		Frekuensi Rehab dan penambahan ruang gardu pandang							2	22	5	2,02	2	
									70.000.000	*70.000.000*		jumlah benda-benda cagar budaya yang dirawat							2	22	5	2,02	2	
									60.000.000	*60.000.000*		jumlah penyediaan bahan-bahan perawatan cagar budaya							2	22	5	2,02	2	
									60.000.000	*60.000.000*														
									14.000.000	*14.000.000*														
											Peningkatan Potensi Nilai, Informasi, dan Promosi Cagar Budaya Serta Pemanfaatannya								2	22	5	2,02	3	
									187.000.000	*187.000.000*		Jumlah dokumen kajian cagar budaya							2	22	5	2,02	3	
									24.000.000	*24.000.000*		jumlah Pengadaan Papan Nama Bangunan Cagar Budaya							2	22	5	2,02	3	
																			2	22	5	2,02	3	

PERMENDAGRI 13/RPJMD/RENSTRA/RKPD/RENJA										PERMENDAGRI 90 TAHUN 2019														
KODE					URUSAN	BIDANG URUSAN	PROGRAM/KEGIATAN	INDIKATOR	ANGGARAN 2021	ANGGARAN 2021	SUB KEGIATAN	INDIKATOR SUB KEGIATAN	KEGIATAN	INDIKATOR KEGIATAN	PROGRAM	INDIKATOR PROGRAM	BIDANG URUSAN	URUSAN	KODE					
									15.000.000	15.000.000		Frekuensi pelaksanaan Lomba Karya Tulis Ilmiah tentang Cagar Budaya Tk Kab Kudus							2	22	5	2,02	3	
																			2	22	5	2,02		
									54.000.000	*54.000.000*	Peningkatan Mutu dan Kapasitas Tenaga Cagar Budaya	Jumlah juru pelihara yang terbayar honornya							2	22	5	2,02	5	
									60.000.000	*60.000.000*		jumlah pelaksanaan Pelatihan Juru Pelihara Cagar Budaya							2	22	5	2,02	5	
										650.000.000					**PROGRAM PENGELOLAAN PERMUSEUMAN**	***peningkatan sarpras permuseuman***			2	22	6			
													Pengelolaan Museum Kabupaten/Kota	***jumlah museum yang dikelola***					2	22	6	2,01		
											Revitalisasi Sarana dan Prasarana Museum								2	22	6	2,01	5	
2	16	19													**PROGRAM PENGELOLAAN PERMUSEUMAN**	**peningkatan sarpras permuseuman**								
2	***16***	***19***	***03***				***Operasional Pengelolaan UPTD Museum dan Taman Budaya***	***Indeks kepuasan masyarakat atas kinerja UPTD museum dan taman budaya***	***650.000.000***	***650.000.000***			***Pengelolaan Museum Kabupaten/Kota***	***jumlah museum yang dikelola***					***2***	***22***	***6***	***2,01***		
								Jumlah sarana dan prasarana pemeliharaan koleksi																
								Jumlah penyewa taman budaya																
											Penyediaan dan Pemeliharaan sarana dan Prasarana Museum								2	22	6	2.01	04	
																			2	22	6	2.01	04	
									92.000.000	*92.000.000*		*Frekuensi Pemeliharaan Bangunan Gedung Museum Patiayam*							2	22	6	2.01	04	
																			2	22	6	2.01	04	
									55.000.000	*55.000.000*		*Frekuensi Pemeliharaan dan Operasional rutin di Taman Budaya*							2	22	6	2.01	04	
									503.000.000	*503.000.000*		*Frekuensi Pemeliharaan dan operasional rutin di museum kretek*							2	22	6	2.01	04	
		19	***04***				***Operasional Pengelolaan UPTD Museum dan Taman Budaya (DAK)***		*-*	***0***			***Pengelolaan Museum Kabupaten/Kota***	***jumlah museum yang dikelola***					***2***	***22***	***6***	***2,01***		
								Kajian Koleksi			Pelindungan, Pengembangan, dan Pemanfataan Koleksi Secara Terpadu	Jumlah Kajian Koleksi							2	22	06	2.01	01	
								Konservasi Koleksi				Jumlah koleksi yang dikonservasi												
								Belajar di Museum			Peningkatan Akses Masyarakat Terhadap Museum	Frekuensi Kegiatan Belajar di Museum							2	22	06	2.01	03	
								Pekan Raya Museum				Frekuensi Kegiatan Pekan Raya Museum												
								Lomba Film Pendek Ayo Ke Museum				Frekuensi Kegiatan Lomba Film Pendek Ayo Ke Museum												
								Reklame media cetak dan elektronik				Frekuensi Kegiatan Reklame media cetak dan elektronik												
								Pameran Koleksi				Frekuensi Kegiatan Pameran Koleksi												
								Pemeliharaan Musem			Penyediaan dan Pemeliharaan Sarana dan Prasarana Museum	FrekuensiKegiatanPemeliharaan Musem							2	22	06	2.01	04	
3	**02**						**PARIWISATA**		**1.319.180.000**	**1.319.180.000**							**PARIWISATA**		**3**	**26**				
3	02	18					Program peningkatan dan pengembangan pariwisata			**150.000.000**					**PROGRAM PENINGKATAN DAYA TARIK DESTINASI PARIWISATA**	**jumlah penambahan destinasi wisata dan sarpras pariwisata**			3	26	02			
								Persentase kunjungan wisata								Persentase kenaikan PAD sektor pariwisata								
								Persentase PAD sektor pariwisata																

PERMENDAGRI 13/RPJMD/RENSTRA/RKPD/RENJA										PERMENDAGRI 90 TAHUN 2019															
KODE					URUSAN	BIDANG URUSAN	PROGRAM/KEGIATAN	INDIKATOR	ANGGARAN 2021	ANGGARAN 2021	SUB KEGIATAN	INDIKATOR SUB KEGIATAN	KEGIATAN	INDIKATOR KEGIATAN	PROGRAM	INDIKATOR PROGRAM	BIDANG URUSAN	URUSAN	KODE					
3	02	18	01				Peningkatan dan pengembangan destinasi pariwisata		***150.000.000***	-			***Pengelolaan Daya Tarik Wisata Kabupaten/Kota***	***jumlah daya tarik wisata yang dikelola***					3	26	02	2.01		
								Jumlah sarana dan prasarana destinasi pariwisata																
								Jumlah destinasi pariwisata																
											Pengembangan Daya Tarik Wisata Kab/Kota								3	26	02	2.01	03	
										150.000.000			***Pengelolaan Destinasi Pariwisata Kabupaten/Kota***	***jumlah destinasi wisata yang dikelola***					***3***	***26***	***02***	***2.03***		
											Pengembangan Destinasi Pariwisata Kab/Kota								3	26	02	2.03	03	
											Pengadaan dan Pemel Sarpras Dalam Pengelolaan destinasi pariwisata kab/kota								3	26	02	2.03	04	
																			3	26	02	2.03	04	
									150.000.000	*150.000.000*	Pemberdayaan masyarakat dalam pengelolaan destinasi pariwisata Kab/Kota	Jumlah desa wisata							3	26	02	2.03	06	
																			3	26	02	2.03	06	
										265.000.000					**PROGRAM PEMASARAN PARIWISATA**	**kenaikan jumlah kunjungan wisata**			3	26	03			
3	***02***	***18***	***04***				***Peningkatan dan Pengembangan Promosi Pariwisata***	***Jumlah promosi pariwisata melalui media cetak***	***265.000.000***	***265.000.000***			***Pemasaran Pariwisata Dalam dan Luar negeri Daya Tarik, Destinasi dan Kawasan strategis pariwisata Kab Kota***	***jumlah kegiatan pemasaran pariwisata di dalam dan di luar negeri***		***Persentase peningkatan promosi pariwisata***			***3***	***26***	***03***	***2.01***		
								Jumlah promosi pariwisata melalui media online/TV																
								Jumlah promosi pariwisata melalui media tatap muka/event																
											Penguatan promosi melalui media cetak, Elektronik dan Media Lainnya baik dalam dan luar negeri								3	26	03	2.01	01	
									100.000.000	*100.000.000*	Fasilitasi Kegiatan Pemasaran Pariwisata Baik dalam dan Luar Negeri Bagi Industri Parisata/Kab Kota	Frekuensi kegiatan Promosi pariwisata di TMII							3	26	03	2.01	02	
									70.000.000	*70.000.000*		Frekuensi Penyelenggaraan dan pengiriman Duta Wisata Kabupaten Kudus 2022												
									50.000.000	*50.000.000*		Frekuensi Hari Jadi Jateng 2022												
									45.000.000	*45.000.000*		Frekuensi pelaksanaan Event Bersama Pakudjembara												
															PROGRAM PENGEMBANGAN SUMBER DAYA PARIWISATA DAN EKONOMI KREATIF	**peningkatan kapasitas SDM Pariwisata**			3	26	05			
													Pelaksanaan peningkatan kapasitas sumber daya pariwisata dan Ekonomi Kreatif Tingkat Dasar	***jumlah pelaksanaan kegiatan peningkatan kapasitas sumber daya pariwisata***					3	26	05	2.01		
											Pengembangan Kompetensi SDM Pariwisata dan Ekonomi Kreatif Tingkat Dasar								3	26	05	2.01	01	
											Peningkatan Peran Serta Masyarakat dalam pengembangan Kemitraan Pariwisata								3	26	05	2.01	02	

PERMENDAGRI 13/RPJMD/RENSTRA/RKPD/RENJA									PERMENDAGRI 90 TAHUN 2019														
KODE				URUSAN	BIDANG URUSAN	PROGRAM/KEGIATAN	INDIKATOR	ANGGARAN 2021	ANGGARAN 2021	SUB KEGIATAN	INDIKATOR SUB KEGIATAN	KEGIATAN	INDIKATOR KEGIATAN	PROGRAM	INDIKATOR PROGRAM	BIDANG URUSAN	URUSAN	KODE					
									150.000.000					**PROGRAM PENGEMBANGAN SUMBER DAYA PARIWISATA DAN EKONOMI KREATIF**	**Jumlah SDM Pariwisata yang meningkat kompetensinya**			3	26	05			
3	***02***	***18***	***05***				***Peningkatan dan Pengembangan Promosi Pariwisata (DBHCHT)***	***150.000.000***	***150.000.000***			***Pelaksanaan peningkatan kapasitas sumber daya pariwisata dan Ekonomi Kreatif Tingkat Dasar***	***jumlah pelaksanaan kegiatan peningkatan kapasitas sumber daya pariwisata***					***3***	***26***	***05***	***2.01***		
							Jumlah pelaku/pekerja pada industri pariwisata (orang)																
							Jumlah pelaku/pekerja pada industri pariwisata yang dibina (orang)																
								130.000.000	130.000.000	Fasilitasi pengembangan Kompetensi sumber daya manusia ekonomi kreatif	*Jumlah stake holder yang dibina*							3	26	05	2.01	06	
								20.000.000	20.000.000		*jumlah stake holder yang di data*												
									754.180.000					**PROGRAM PENINGKATAN DAYA TARIK DESTINASI PARIWISATA**	**Jumlah peningkatan destinasi wisata**			3	26	02			
3	***02***	***18***	***06***				***Operasional Pengelolaan UPTD Pengelola Obyek Wisata***	***754.180.000***	***754.180.000***			***Pengelolaan Kawasan Strategis Pariwisata Kabupaten/Kota***	***Jumlah kawasan strategis pariwisata kabupaten /kota yang dikelola***		***Persentase peningkatan sarpras pariwisata yang memadai***			***3***	***26***	***02***	***2.02***		
							Indeks kepuasan masyarakat atas kinerja UPTD pengelola obyek wisata																
							Jumlah kunjungan wisata (orang)																
							Jumlah PAD sektor pariwisata																
								554.180.000	*554.180.000*	Pengadaan dan Pemeliharaan Sarana dan Prasarana dalam Pengelolaan Kawasan Wisata Strategis Pariwisata Kabupaten/Kota	*Terlaksananya Pemeliharaan dan Operasional Administrasi UPTD Pengelola Obyek wisata*							3	26	02	2.02	04	
								200.000.000	*200.000.000*		*Jumlah Pembangunan rumah pohon, rehab kandang rusa, dan pembuatan sumur resapan di Taman Krida*							3	26	02	2.02	04	
									-					**PROGRAM PENGEMBANGAN SUMBER DAYA PARIWISATA DAN EKONOMI KREATIF**	**Jumlah SDM Pariwisata yang meningkat kompetensinya**			3	26	03			
3	02	18	07				Peningkatan dan Pengembangan Promosi Pariwisata (DAK)	-	-			***Pelaksanaan peningkatan kapasitas sumber daya pariwisata dan Ekonomi Kreatif Tingkat Dasar***	***Pelaksanaan peningkatan kapasitas sumber daya pariwisata dan Ekonomi Kreatif***					3	26	05	2.01		
										Pelatihan Dasar SDM Kepariwisataan Bagi Masyarakat, Guru dan Pelajar (Mahasiswa dan/atau Siswa)								3	26	05	2.01	03	
							Pelatihan Tata Kelola Destinasi Pariwisata				Jumlah orang yang mengikuti Pelatihan Tata Kelola Destinasi Pariwisata												
							Pelatihan Manajemen Homestay/pondok wisata/rumah wisata				Jumlah orang yang mengikutiPelatihan Manajemen Homestay/pondok wisata/rumah wisata												
							Pelatihan pemandu wisata trekking				Jumlah orang yang mengikuti Pelatihan pemandu wisata trekking												

PERMENDAGRI 13/RPJMD/RENSTRA/RKPD/RENJA										PERMENDAGRI 90 TAHUN 2019															
KODE					URUSAN	BIDANG URUSAN	PROGRAM/KEGIATAN	INDIKATOR	ANGGARAN 2021	ANGGARAN 2021	SUB KEGIATAN	INDIKATOR SUB KEGIATAN	KEGIATAN	INDIKATOR KEGIATAN	PROGRAM	INDIKATOR PROGRAM	BIDANG URUSAN	URUSAN	KODE					
								Pelatihan pemandu wisata caving/susur goa				Jumlah orang yang mengikutiPelatihan pemandu wisata caving/susur goa												
								Pelatihan pemandu wisata themepark				Jumlah orang yang mengikuti Pelatihan pemandu wisata themepark												
								Pelatihan pemandu wisata outbond				Jumlah orang yang mengikuti Pelatihan pemandu wisata outbond												
								Pelatihan pemandu wisata ecopark				Jumlah orang yang mengikuti Pelatihan pemandu wisata ecopark												
								Pelatihan pemandu wisata kuliner dan belanja				Jumlah orang yang mengikuti Pelatihan pemandu wisata kuliner dan belanja												
								Pelatihan pemandu wisata tematik				Jumlah orang yang mengikuti Pelatihan pemandu wisata tematik												
								Pelatihan pemandu wisata perdesaan dan perkotaan				Jumlah orang yang mengikuti Pelatihan pemandu wisata perdesaan dan perkotaan												
								supporting kit				jumlah penyediaan supporting kit												
JUMLAH									7.084.210.000	7.084.210.000														

TABEL KERJA

PEMETAAN PROGRAM DAN KEGIATAN RENSTRA/RPJMD KE DALAM PERMENDAGRI 90 TAHUN 2019

PERANGKAT DAERAH : DINAS KEARSIPAN DAN PERPUSTAKAAN

PERMENDAGRI 13/RPJMD/RENSTRA/RKPD/RENJA									PERMENDAGRI 90 TAHUN 2019														
KODE					URUSAN	BIDANG URUSAN	PROGRAM/KEGIATAN	INDIKATOR	ANGGARAN 2021	ANGGARAN 2021	SUB KEGIATAN	INDIKATOR SUB KEGIATAN	KEGIATAN	INDIKATOR KEGIATAN	PROGRAM	INDIKATOR PROGRAM	BIDANG URUSAN	URUSAN	KODE					
					Perpustakaan																			
						Dinas Kearsipan dan Perpustakaan			**996.021.000**	**996.021.000**					**Dinas Perpustakaan dan Kearsipan**			2	23.24	0.0.0.0.01	01.			
2	18	01	07		**Pemerintahan Daerah**	**Sekretariat**	**Program pelayanan administrasi umum**	**Indeks kepuasan masyarakat atas kinerja perangkat daerah**	**670.904.000**	**670.904.000**					**PROGRAM PENUNJANG URUSAN PEMERINTAHAN DAERAH**	**Indeks Kepuasan Masyarakat**	**Pemerintahan Daerah**	2	23.24	0.0.0.0.01	01	2. 01		
2	18	01	07	01			Peningkatan sistem perencanaan, evaluasi dan pelaporan capaian kinerja	Jumlah dokumen PEP yang tersusun sesuai standar	**1.000.000**	**1.000.000**			Perencanaan dan Evaluasi Kinerja Perangkat Daerah	Jumlah dokumen perencanaan; dokumen evaluasi dan dokumen pelaporan kegiatan/kinerja yang tersusun sesuai dengan standar				2	23.24	0.0.0.0.01	01	2. 01	01	
										0	Penyusunan Renstra dan Renja Perangkat Daerah	Jumlah dokumen perencanaan OPD (Rencana Kerja, Rencana Kinerja Tahunan, Perjanjian Kinerja)						2	23.24	0.0.0.0.01	01	2. 01	03	
										0	Penyusunan Dokumen Evaluasi Perangkat Daerah	Jumlah dokumen evaluasi capaian kinerja OPD (Evaluasi Renja Triwulanan, Evaluasi Capaian Kinerja Triwulanan.						2	23.24	0.0.0.0.01	01	2. 01	05	
										1.000.000	Evaluasi Kinerja Perangkat Daerah	Jumlah dokumen pelaporan kegiatan/kinerja OPD (LKPJ ATA, LPPD, LKjIP)						2	23.24	0.0.0.0.01	01	2. 02		
2	18	01	07	02			Pelayanan administrasi dan pelaporan keuangan	Jumlah dokumen administrasi dan pelaporan keuangan yang tersusun sesuai standar	**71.635.000**	**71.635.000**			Administrasi Keuangan	Jumlah fasilitasi pelayanan administrasi keuangan				2	23.24	0.0.0.0.01	01	2. 02	01	
										0	Penyediaan Gaji dan Tunjangan ASN	jumlah ASN yang terbayarkan gaji dan tunjangannya						2	23.24	0.0.0.0.01	01	2. 02	02	
										71.635.000	Penyediaan Administrasi Pelaksanaan Tugas ASN	jumlah frekuensi penyediaan administrasi pelaksanaan tugas ASN						2	23.24	0.0.0.0.01	01	2. 02	03	
										0	Penyiapan Bahan Pelaksanaan Verifikasi	jumlah penyiapan bahan verifikasi						2	23.24	0.0.0.0.01	01	2. 02	04	
										0	Penyusunan Akuntansi dan Pelaporan Keuangan	Jumlah laporan keuangan						2	23.24	0.0.0.0.01	01	2. 02	05	
										0	Pengelolaan dan Penyiapan Bahan Tanggapan Pemeriksaan	Jumlah frekuensi pengelolaan bahan tanggapan						2	23.24	0.0.0.0.01	01	2. 02	06	
										0	Penyusunan Laporan Capaian Kinerja dan Ikhtisar Realisasi Kinerja SKPD	Jumlah laporan capaian kinerja dan ikhtisar realisasi kinerja						2	23.24	0.0.0.0.01	01	2. 02	07	
										0	Penyusunan Laporan Keuangan Bulanan/Semesteran	Jumlah laporan keuangan bulanan						2	23.24	0.0.0.0.01	01	2. 02	08	
										0	Penyusunan Pelaporan Prognosis Realisasi Anggaran	Jumlah laporan prognosis realisasi anggaran						2	23.24	0.0.0.0.01	01	2. 02	09	
										0	Penyusunan Pelaporan Keuangan Akhir Tahun	Jumlah laporan keuangan akhir tahun anggaran						2	23.24	0.0.0.0.01	01	2. 03		
2	18	01	07	03			Peningkatan kapasitas sumber daya dan sarana prasarana aparatur	Jumlah ASN yang kompetensinya meningkat	**598.269.000**	**598.269.000**	-		Administrasi Umum	Jumlah fasilitasi pelayanan administrasi umum				2	23.24	0.0.0.0.01	01	2. 03	01	
									1.710.000	1.710.000	Penyediaan Jasa Surat Menyurat	Jumlah surat menyurat						2	23.24	0.0.0.0.01	01	2. 03	02	
									130.400.000	130.400.000	Penyediaan Jasa Komunikasi, Sumber Daya Air dan Listrik	Jumlah fasilitasi jasa telepon, listrik dan air						2	23.24	0.0.0.0.01	01	2. 03	03	
									11.200.000	11.200.000	Penyediaan Jasa Peralatan dan Perlengkapan Kantor	Jumlah peralatan dan perlengkapan dalam kondisi baik						2	23.24	0.0.0.0.01	01	2. 03	04	

										0	Penyediaan Jasa Jaminan Pemeliharaan Kesehatan PNS	Jumlah ASN yang terbayarkan jaminan kesehatannya						2	23.24	0.0.0.0.01	01	2. 03	05	
										0	Penyediaan Jasa Jaminan Barang Milik Daerah	Jumlah gedung kantor yang diasuransikan.						2	23.24	0.0.0.0.01	01	2. 03	06	
									17.090.000	17.090.000	Penyediaan Jasa Pemeliharaan dan Perizinan Kendaraan Dinas/Operasional	Jumlah kendaraan dinas/operasional dalam kondisi baik						2	23.24	0.0.0.0.01	01	2. 03	07	
									103.376.000	103.376.000	Penyediaan Jasa Administrasi Keuangan	Terbayarnya honorarium PHD, Tenaga Administrasi, Premi Asuransi Kesehatan serta Ketenagakerjaan sejumlah 3 orang						2	23.24	0.0.0.0.01	01	2. 03	08	
									120.200.000	120.200.000	Penyediaan Jasa Kebersihan Kantor	Terbayarnya honorarium Tenaga Kebersihan Kantor, Keamanan Kantor, Premi Asuransi Kesehatan serta Ketenagakerjaan sejumlah 5 orang						2	23.24	0.0.0.0.01	01	2. 03	09	
										0	Penyediaan Jasa Perbaikan Peralatan Kerja	Jumlah perbaikan peralatan kerja.						2	23.24	0.0.0.0.01	01	2. 03	10	
									28.433.000	28.433.000	Penyediaan Alat Tulis Kantor	Jumlah penyediaan ATK						2	23.24	0.0.0.0.01	01	2. 03	11	
									6.070.000	6.070.000	Penyediaan Barang Cetakan dan Penggandaan	Jumlah penyediaan barang cetak dan penggandaan						2	23.24	0.0.0.0.01	01	2. 03	12	
									3.034.000	3.034.000	Penyediaan Komponen Instalasi Listrik / Penerangan Bangunan Kantor	Jumlah penyediaan komponen instalasi listrik						2	23.24	0.0.0.0.01	01	2. 03	13	
										0	Penyediaan Peralatan dan Perlengkapan Kantor	Jumlah penyediaan peralatan dan perlengkapan kantor						2	23.24	0.0.0.0.01	01	2. 03	14	
									11.750.000	11.750.000	Penyediaan Peralatan Rumah Tangga	Jumlah penyediaan peralatan rumah tangga						2	23.24	0.0.0.0.01	01	2. 03	15	
									6.720.000	6.720.000	Penyediaan Bahan Bacaan dan Peraturan Perundang-Undangan	Jumlah penyediaan bahan bacaan dan peraturan perundang-undangan						2	23.24	0.0.0.0.01	01	2. 03	16	
										0	Penyediaan Bahan Logistik Kantor	Jumlah penyediaan bahan logistik kantor						2	23.24	0.0.0.0.01	01	2. 03	17	
									14.080.000	14.080.000	Penyediaan Makanan dan Minuman	Jumlah penyediaan makanan dan minuman						2	23.24	0.0.0.0.01	01	2. 03	18	
									60.876.000	60.876.000	Rapat-Rapat Kordinasi dan Konsultasi ke Luar Daerah	Jumlah koordinasi dan konsultasi luar daerah						2	23.24	0.0.0.0.01	01	2. 03	19	
										0	Pengadaan Mobil Jabatan	Jumlah pengadaan mobil jabatan						2	23.24	0.0.0.0.01	01	2. 03	20	
										0	Pengadaan Kendaraan Dinas/Operasional	Jumlah pengadaan kendaraan dinas						2	23.24	0.0.0.0.01	01	2. 03	22	
										0	Pengadaan Perlengkapan Gedung Kantor	Jumlah pengadaan perlengkapan gedung kantor						2	23.24	0.0.0.0.01	01	2. 03	24	
									16.050.000	16.050.000	Pengadaan Peralatan Gedung Kantor	Jumlah pengadaan peralatan gedung kantor						2	23.24	0.0.0.0.01	01	2. 03	25	
										0	Pengadaan Mebeleur	Jumlah pengadaan meubeler						2	23.24	0.0.0.0.01	01	2. 03	28	
										0	Pemeliharaan Rutin/Berkala Gedung Kantor	Jumlah frekuensi pemeliharaan rutin/berkala gedung kantor						2	23.24	0.0.0.0.01	01	2. 03	29	
										0	Pemeliharaan Rutin/Berkala Mobil Jabatan	Jumlah frekuensi pemeliharaan rutin/berkala mobil jabatan						2	23.24	0.0.0.0.01	01	2. 03	30	
								65014000	47.924.000	47.780.000	Pemeliharaan Rutin/Berkala Kendaraan Dinas/Operasional	Jumlah frekuensi pemeliharaan rutin/berkala kendaraan dinas						2	23.24	0.0.0.0.01	01	2. 03	32	
										0	Pemeliharaan Rutin/Berkala Perlengkapan Gedung Kantor	Jumlah frekuensi pemeliharaan rutin/berkala perlengkapan gedung kantor						2	23.24	0.0.0.0.01	01	2. 03	34	
										0	Pemeliharaan Rutin/Berkala Peralatan Gedung Kantor	Jumlah frekuensi pemeliharaan rutin/berkala peralatan gedung kantor						2	23.24	0.0.0.0.01	01	2. 03	35	
										0	Pemeliharaan Rutin/Berkala Mebeleur	Jumlah frekuensi pemeliharaan rutin/berkala meubeler						2	23.24	0.0.0.0.01	01	2. 03	38	
										0	Rehabilitasi Sedang/Berat Rumah Gedung Kantor	Jumlah frekuensi rehabilitasi Sedang/Berat Rumah Gedung Kantor						2	23.24	0.0.0.0.01	01	2. 03	39	
										0	Rehabilitasi Sedang/Berat Mobil Jabatan	Jumlah frekuensi rehabilitasi Sedang/Berat Mobil Jabatan						2	23.24	0.0.0.0.01	01	2. 03	40	
										0	Rehabilitasi Sedang/Berat Kendaraan Dinas/Operasional	Jumlah frekuensi rehabilitasi Sedang/Berat Kendaraan Dinas/Operasional						2	23.24	0.0.0.0.01	01	2. 04		
													Peningkatan Disiplin dan Kapasitas Sumber Daya Aparatur	Jumlah ASN yang kompetensinya meningkat				2	23.24	0.0.0.0.01	01	2. 04	01	

										0	Pengadaan Mesin/Kartu Absensi	Jumlah pengadaan mesin absensi						2	23.24	0.0.0.0.01	01	2. 04	02	
										0	Pengadaan Pakaian Dinas Beserta Perlengkapannya	Jumlah pengadaan pakaian dinas dan kelengkapannya						2	23.24	0.0.0.0.01	01	2. 04	03	
										0	Pengadaan Pakaian Kerja Lapangan	Jumlah pengadaan pakaian kerja lapangan						2	23.24	0.0.0.0.01	01	2. 04	09	
									19.500.000	19.500.000	Pendidikan dan Pelatihan Formal	Jumlah ASN yang meningkat kompetensinya						2	23.24	0.0.0.0.01	01	2. 04	10	
										0	Sosialisasi Peraturan Perundang-undangan	Jumlah sosialisasi peraturan perundangan						2	23.24	0.0.0.0.01	01	2. 04	11	
										0	Bimbingan Teknis Implementasi Peraturan Perundang-undangan	Jumlah penyelenggaraan/ keikutsertaan bimtek						2	23	0.0.0.0.01	02			
2	**18**	**01**	**16**			**Perpustakaan**	**Program Peningkatan Pelayanan dan sistem administrasi perpustakaan**	**Persentase pengunjung perpustakaan per tahun**	**81.647.000**	**81.647.000**					**Program Pembinaan Perpustakaan**	**Program Peningkatan Pelayanan dan sistem administrasi perpustakaan**	**Urusan Wajib Bukan Pelayanan Dasar**							
								Persentase ketersediaan bahan pustaka								Persentase pengunjung perpustakaan per tahun		2	23	0.0.0.0.01	02	2. 01		
2	**18**	**01**	**16**	**01**			**Peningkatan administrasi perpustakaan dan pengembangan jaringan informasi perpustakaan**	**Jumlah pengunjung perpustakaan per tahun**	**27.835.000**	**27.835.000**			Pengelolaan Perpustakaan Tingkat Daerah Kabupaten/Kota	Jumlah pengunjung perpustakaan per tahun		Persentase ketersediaan bahan pustaka		2	23	0.0.0.0.01	02	2. 01	04	
								Pembinaan, pengembangan perpustakaan melalui penataan perpustakaan pada perpustakaan desa dan sekolah	15.375.000	15.375.000	Pembinaan Perpustakaan Pada Satuan Pendidikan Dasar di Seluruh Wilayah Kabupaten/Kota sesuai dengan Standar Nasional Perpustakaan	Jumlah fasilitasi perpustakaan sesuai standar						2	23	0.0.0.0.01	02	2. 01	06	
								Bintek pengelolaan perpustakaan	5.020.000	5.020.000	Peningkatan Kapasitas Tenaga Perpustakaan dan Pustakawan Tingkat Daerah Kabupaten/Kota	Jumlah fasilitasi SDM tenaga perpustakaan dan pustakawan.						2	23	0.0.0.0.01	02	2. 02		
													Pembudayaan Gemar Membaca Tingkat Daerah Kabupaten/Kota	Jumlah pemustaka yang membaca buku				2	23	0.0.0.0.01	02	2. 02	03	
								Lomba - lomba dan bulan kunjung	0	0	Pemberian Penghargaan Gerakan Budaya Gemar Membaca	Jumlah penghargaan Gerakan Budaya Gemar Membaca						2	23	0.0.0.0.01	02	2. 02	04	
								Fasilitasi kegiatan masyarakat	7.440.000	7.440.000	Pengembangan Literasi Berbasis Inklusi Sosial	Jumlah fasilitasi Inklusi Sosial						2	23	0.0.0.0.01	02	2. 01		
2	**18**	**01**	**16**	**02**			**Pengelolaan perpustakaan daerah**	**Jumlah bahan pustaka**	**53.812.000**	**53.812.000**			Pengelolaan Perpustakaan Tingkat Daerah Kabupaten/Kota	Jumlah bahan pustaka				2	23	0.0.0.0.01	02	2. 01	08	
								Buku digitasi dan buku cetak	12.200.000	12.200.000	Pengembangan Bahan Pustaka	Jumlah pengadaan bahan pustaka						2	23	0.0.0.0.01	02	2. 01	09	
								Pengembangan koleksi CD/DVD Perpustakaan Daerah	0	0	Pengelolaan dan Pengembangan Bahan Pustaka	Jumlah bahan pustaka yang diolah dan siap layan						2	23	0.0.0.0.01	02	####		
													Pembudayaan Gemar Membaca Tingkat Daerah Kabupaten/Kota	Jumlah buku yang dibaca				2	23	0.0.0.0.01	02	####	01	
								Lembur hari sabtu dan minggu	41.612.000	41.612.000	Sosiaisasi Budaya Baca dan Literasi Pada Satuan Pendidikan Dasar dan Pendidikan Khusus Serta Masyarakat	Jumlah fasilitasi honorarium keuangan						2	24	0.0.0.0.01	02			
2	**18**	**01**	**19**			**Kearsipan**	**Program Peningkatan Pelayanan dan sistem administrasi kearsipan**	**Persentase perangkat daerah yang mengelola arsip secara baku**	**243.470.000**	**243.470.000**					**PROGRAM PENGELOLAAN ARSIP**	**Persentase perangkat daerah yang mengelola arsip secara baku**	**Urusan Wajib Bukan Pelayanan Dasar**	2	24	0.0.0.0.01	02	2. 03		
2	**18**	**01**	**19**	**01**			**Peningkatan administrasi kearsipan dan pengembangan jaringan informasi kearsipan**	**Jumlah OPD yang melaksanakan JRA**	**232.320.000**	**232.320.000**			Pengelolaan Simpul Jaringan Informasi Kearsipan Nasional Tingkat Kabupaten/Kota	Jumlah OPD yang terintegrasi dengan SIKD		persentase perangkat daerah yang melaksanakan jadwal retensi arsip		2	24	0.0.0.0.01	02	2. 03	02	
								Pelaksanaan pameran arsip daerah lokal tingkat Jateng dan DIY	17.000.000	17.000.000	Penyediaan Informasi, Akses dan Layanan Kearsipan Tingkat Daerah kab/kota Melalui JIKN	Jumlah pameran arsip tingkat Jateng dan DIY												

								Monitoring, evaluasi dan pelaporan kondisi situasi data	0	0	Pemberdayaan Kapasitas Unit Kearsipan dan Lembaga Kearsipan Daerah Kab/Kota	Jumlah fasilitasi Unit Kearsipan dan Lembaga Kearsipan						2	24	0.0.0.0.01	02	2. 01		
													Pengelolaan Arsip Dinamis Daerah Kabupaten/Kota	Jumlah arsip dinamis yang dikelola				2	24	0.0.0.0.01	02	2. 01	01	
								Sosialisasi kearsipan di lingkungan instansi pemerintah Kabupaten Kudus	10.000.000	10.000.000	Penciptaan dan Penggunaan Arsip Dinamis	Jumlah pengguna arsip dinamis						2	24	0.0.0.0.01	02			
								Pelaksanaan pembinaan kearsipan perangkat daerah	13.000.000	13.000.000	Pemeliharaan dan Penyusutan Arsip Dinamis	Jumlah perangkat daerah yang dibina												
								Penyediaan Jasa Tenaga Pelaksana Kegiatan	192.320.000	192.320.000	Belanja Jasa Tenaga Pelaksana Kegiatan	Jumlah tenaga administrasi/pranata kearsipan												
2	18	01	19	02			**Pengelolaan arsip daerah**	**Jumlah SDM pengelola kearsipan.**	**11.150.000**	**11.150.000**					**PROGRAM PENGELOLAAN ARSIP**	**Persentase perangkat daerah yang mengelola arsip secara baku**		2	24	0.0.0.0.01	02	2. 01		
													Pengelolaan Arsip Statis Daerah Kabupaten/Kota	Jumlah arsip statis yang dikelola				2	24	0.0.0.0.01	02	2. 01	02	
								Fumigasi dan termitte control	2.150.000	2.150.000	Pemeliharaan dan Penyusutan Arsip Dinamis	Jumlah arsip dinamis yang terpelihara						2	24	0.0.0.0.01	03			
															PROGRAM PERLINDUNGAN DAN PENYELAMATAN ARSIP	**Persentase arsip terselamatkan**		2	24	0.0.0.0.01	03	2. 04		
													Autentikasi Arsip Statis dan Arsip Hasil Alih Media Kabupaten/Kota	Jumlah arsip hasil autentikasi dan arsip hasil alih media				2	24	0.0.0.0.01	03	2. 04	02	
								Alih media arsip tekstual	2.000.000	2.000.000	Penilaian dan Penetapan Hasil Alih Media sesuai Persyaratan Penjaminan Keabsahan Arsip	Jumlah arsip hasil alih media						2	24	0.0.0.0.01	02			
															PROGRAM PENGELOLAAN ARSIP	**Persentase perangkat daerah yang mengelola arsip secara baku**		2	24	0.0.0.0.01	02	2. 02	02	
								Akusisi arsip inaktif Perangkat Daerah	2.000.000	2.000.000	Akuisisi, Pengolahan, Preservasi, dan Akses Arsip Statis	Jumlah arsip yang diakuisisi						2	24	0.0.0.0.01	02	2. 01		
													Pengelolaan Arsip Dinamis Daerah Kabupaten/Kota	Jumlah arsip dinamis daerah yang terkelola				2	24	0.0.0.0.01	02	2. 02	01	
								Peningkatan sarpras kearsipan	3.000.000	3.000.000	Penyediaan sarpras kearsipan	Jumlah sarpras kearsipan												
								Pemeliharaan sarpras arsip	2.000.000	2.000.000	Penciptaan dan Penggunaan Arsip Dinamis	Jumlah arsip dinamis daerah yang dikelola												
JUMLAH									**996.021.000**	**996.021.000**														

TABEL KERJA

PEMETAAN PROGRAM DAN KEGIATAN RENSTRA/RPJMD KE DALAM PERMENDAGRI 90 TAHUN 2019

PERANGKAT DAERAH : DINAS PERTANIAN DAN PANGAN

PERMENDAGRI 13/RPJMD/RENSTRA/RKPD/RENJA										PERMENDAGRI 90 TAHUN 2019														
KODE					URUSAN	BIDANG URUSAN	PROGRAM/KEGIATAN	INDIKATOR	ANGGARAN 2021	ANGGARAN 2021	SUB KEGIATAN	INDIKATOR SUB KEGIATAN	KEGIATAN	INDIKATOR KEGIATAN	PROGRAM	INDIKATOR PROGRAM	BIDANG URUSAN	URUSAN	KODE					
3	03	01	16		**WAJIB**	**PANGAN**	**Program Peningkatan Ketahanan Pangan**	**Persentase ketersediaan pangan utama**																
								Persentase keamanan pangan																
								Persentase penanganan daerah rawan pangan																
															PROGRAM PENGAWASAN KEAMANAN PANGAN	Persentase keamanan pangan	URUSAN PEMERINTAHAN BIDANG PANGAN	URUSAN PEMERINTAHAN WAJIB YANG TIDAK BERKAITAN DENGAN PELAYANAN DASAR	2	09	05			
3	03	01	16	22			Peningkatan Mutu dan Keamanan Pangan	Prosentase sampel pangan yang diuji dalam kondisi aman untuk dikonsumsi/ Prosentase Gapoktan penghasil pangan segar yang terfasilitasi tentang keamanan pangan	150.000.000	150.000.000			Pelaksanaan Pengawasan Keamanan Pangan Segar Distribusi lintas Daerah Kabupaten/Kota	Prosentase sampel pangan yang diuji dalam kondisi aman untuk dikonsumsi/ Prosentase Gapoktan penghasil pangan segar yang terfasilitasi tentang keamanan pangan					2	09	05	1.01		
								Uji laboratorium residu pestisida pangan segar	25.000.000		Penyediaan Sarana dan Prasarana Pengujian Mutu dan Keamanan Pangan Segar Asal Tumbuhan Daerah Kabupaten/Kota	Terlaksananya Uji laboratorium residu pestisida pangan segar							2	09	05	1.01	05	
								Sosialisasi bmr pestisida dan keamanan pangan segar	3.000.000			Terlaksananya Sosialisasi bmr pestisida dan keamanan pangan segar												
								Pengadaan leaflet penyebaran informasi keamanan pangan	15.000.000			Tersedianya leaflet penyebaran informasi keamanan pangan												
								Pembinaan keamanan pangan	100.000.000			Terlaksananya Pembinaan keamanan pangan												
								Administrasi pendukung kegiatan	7.000.000			Tertibnya administrasi kegiatan												
															PROGRAM PENINGKATAN DIVERSIFIKASI DAN KETAHANAN PANGAN MASYARAKAT	Persentase ketersediaan pangan utama			2	09	03			
3	03	01	16	37			Pengelolaaan ketersediaan dan distribusi pangan	Jumlah penyediaan pangan utama (beras/gabah)	265.000.000	265.000.000			Pengelolaan dan Keseimbangan Cadangan Pangan Kabupaten/Kota	Jumlah penyediaan pangan utama (beras/gabah)					2	09	03	2.02		
								Pengadaan gabah kering giling	255.000.000	255.000.000	Pengadaan Cadangan Pangan Pemerintah Kabupaten/Kota	Tersedianya gabah kering giling							2	09	03	2.02	03	
								Pengelolaan cadangan pangan	10.000.000	10.000.000	Pemeliharaan Cadangan Pangan Pemerintah Kabupaten/Kota	Terlaksananya Pengelolaan cadangan pangan							2	09	03	2.02	04	
								Prosentase ketersediaan informasi pasokan harga dan akses pangan di daerah	190.000.000	190.000.000			Penyediaan dan Penyaluran Pangan Pokok atau Pangan Lainnya sesuai dengan Kebutuhan Daerah Kabupaten/Kota dalam Rangka Stabilisasi Pasokan dan Harga Pangan	Prosentase ketersediaan informasi pasokan harga dan akses pangan di daerah					2	09	03	2.01		
								Penyusunan panel harga pangan	45.000.000	45.000.000	Penyediaan Informasi Harga Pangan dan Neraca Bahan Makanan	Tersusunya data panel harga pangan							2	09	03	2.01	01	
								Penyusunan neraca bahan makanan	45.000.000	45.000.000	Pemantauan Stok, Pasokan dan Harga Pangan	Tersusunnya neraca bahan makanan							2	09	03	2.01	04	

PERMENDAGRI 13/RPJMD/RENSTRA/RKPD/RENJA										PERMENDAGRI 90 TAHUN 2019															
KODE					URUSAN	BIDANG URUSAN	PROGRAM/KEGIATAN	INDIKATOR	ANGGARAN 2021	ANGGARAN 2021	SUB KEGIATAN	INDIKATOR SUB KEGIATAN	KEGIATAN	INDIKATOR KEGIATAN	PROGRAM	INDIKATOR PROGRAM	BIDANG URUSAN	URUSAN	KODE					
										-	Pengembangan Kelembagaan dan Jaringan Distribusi Pangan								2	09	03	2.01	05	
								Gelar pasar tani	100.000.000	100.000.000	Pengembangan Kelembagaan Usaha Pangan Masyarakat dan Toko Tani Indonesia	Terlaksananya Gelar pasar tani							2	09	03	2.01	06	
															PROGRAM PENANGANAN KERAWANAN PANGAN	Persentase penanganan daerah rawan pangan			2	09	04			
								Jumlah desa rawan pangan yang difasilitasi	120.000.000	120.000.000			Penanganan Kerawanan Pangan Kewenangan Kabupaten/Kota	Jumlah desa rawan pangan yang difasilitasi					2	09	04	2.02		
								Pendampingan kelompok pupm	40.000.000	40.000.000	Koordinasi dan Sinkronisasi Penanganan Kerawanan Pangan Kabupaten/Kota	Terlaksananya Pendampingan kelompok pupm							2	09	04	2.02	01	
								Pembinaan desa mandiri pangan dan kelompok lumbung pangan	80.000.000	80.000.000	Pelaksanaan Pengadaan, Pengelolaan, dan Penyaluran Cadangan Pangan pada Kerawanan Pangan yang Mencakup dalam 1 (Satu) Daerah Kabupaten/Kota	Terlaksananya pembinaan desa mandiri pangan dan kelompok lumbung pangan							2	09	04	2.02	02	
															PROGRAM PENGELOLAAN SUMBER DAYA EKONOMI UNTUK KEDAULATAN DAN KEMANDIRIAN PANGAN	Persentase ketersediaan pangan utama			2	09	02			
								Jumlah lumbung pangan yang difasilitasi	20.000.000	20.000.000			Penyediaan Infrastruktur dan Seluruh Pendukung Kemandirian Pangan Sesuai Kewenangan Daerah Kabupaten/Kota	Jumlah lumbung pangan yang difasilitasi					2	09	02	2.01		
								Pemeliharaan gudang cadangan pangan	20.000.000	20.000.000	Penyediaan Infrastruktur Lumbung Pangan	Terlaksananya pemeliharaan gudang cadangan pangan							2	09	02	2.01	01	
											Penyediaan Infrastruktur Lantai Jemur								2	09	02	2.01	02	
											Penyediaan Infrastruktur Pendukung Kemandirian Pangan Lainnya								2	09	02	2.01	03	
															PROGRAM PENINGKATAN DIVERSIFIKASI DAN KETAHANAN PANGAN MASYARAKAT	Persentase ketersediaan pangan utama			2	09	03			
3	03	01	16	39			Peningkatan pola konsumsi dan penganekaragaman pangan	Jumlah masyarakat yang paham tentang konsumsi B2SA	260.000.000	260.000.000			Pelaksanaan Pencapaian Target Konsumsi Pangan Perkapita/Tahun sesuai dengan Angka Kecukupan Gizi	Jumlah masyarakat yang paham tentang konsumsi B2SA					2	09	03	2.04	01	
											Penyusunan dan Penetapan Target Konsumsi Pangan per Kapita per Tahun													
								Pameran pangan nusantara	100.000.000	260.000.000	Pemberdayaan Masyarakat dalam Penganekaragaman Konsumsi Pangan Berbasis Sumber Daya Lokal	Terlaksananya pameran pangan nusantara							2	09	03	2.04	02	
								Pelatihan olahan pangan	25.000.000			Terlaksananya pelatihan olahan pangan												
								Lomba masakan khas daerah	65.000.000			Terlaksananya Lomba masakan khas daerah												
								Lomba cipta menu tk. provinsi jawa tengah	30.000.000			Terlaksananya Lomba cipta menu tk. provinsi jawa tengah												
								Edukasi konsumsi b2sa bagi anak usia dini (sd/mi)	30.000.000			Terlaksananya eEdukasi konsumsi b2sa bagi anak usia dini (sd/mi)												

PERMENDAGRI 13/RPJMD/RENSTRA/RKPD/RENJA										PERMENDAGRI 90 TAHUN 2019															
KODE					URUSAN	BIDANG URUSAN	PROGRAM/KEGIATAN	INDIKATOR	ANGGARAN 2021	ANGGARAN 2021	SUB KEGIATAN	INDIKATOR SUB KEGIATAN	KEGIATAN	INDIKATOR KEGIATAN	PROGRAM	INDIKATOR PROGRAM	BIDANG URUSAN	URUSAN	KODE					
								Administrasi pendukung kegiatan	10.000.000			Tertibnya administrasi kegiatan												
3	03	01	30		**PILIHAN**	**KELAUTAN DAN PERIKANAN**	**Program pembinaan dan pengembangan budidaya perikanan**	**Persentase peningkatan produksi perikanan**							PROGRAM PENGELOLAAN PERIKANAN BUDIDAYA	Persentase peningkatan produksi perikanan	KELAUTAN DAN PERIKANAN	PEMERINTAHAN PILIHAN	3	25	03			
3	03	01	30	01			Peningkatan dan pengembangan produksi perikanan	Jumlah produksi perikanan budidaya	145.000.000	145.000.000			Pemberdayaan Pembudi Daya Ikan Kecil	Jumlah produksi perikanan budidaya					3	25	03	2.02		
								Pelatihan budidaya Perikanan dan sekolah lapang	120.000.000	145.000.000	Pemberian Pendampingan, Kemudahanan Akses Ilmu Pengetahuan, Teknologi dan Informasi, Serta Penyelenggaraan Pendidikan dan Pelatihan	Terlaksananya pelatihan budidaya Perikanan dan sekolah lapang							3	25	03	2.02	04	
								Penyusunan data statistik perikanan	15.000.000			Tersusunya data statistik perikanan												
								Administrasi pendukung kegiatan	10.000.000			Administrasi pendukung kegiatan												
											Penyediaan Prasarana Pembudidayaan Ikan dalam 1 (Satu) Daerah Kabupaten/Kota		Pengelolaan Pembudidayaan Ikan						3	25	03	2.04	02	
															PROGRAM PENGELOLAAN PERIKANAN TANGKAP	Persentase peningkatan produksi perikanan	KELAUTAN DAN PERIKANAN	PEMERINTAHAN PILIHAN	3	25	02			
								Jumlah produksi perikanan tangkap					Pengelolaan Penangkapan Ikan di Wilayah Sungai, Danau, Waduk, Rawa, dan Genangan Air Lainnya Yang Dapat Diusahakan dalam 1 (Satu) Daerah Kabupaten/ Kota	Jumlah produksi perikanan tangkap					3	25	02	2.01		
											Penyediaan Prasarana Usaha Perikanan Tangkap								3	25	02	2.01	02	
															PROGRAM PENGELOLAAN PERIKANAN BUDIDAYA	Persentase peningkatan produksi perikanan	KELAUTAN DAN PERIKANAN	PEMERINTAHAN PILIHAN	3	25	03			
3	03	01	30	02			Peningkatan dan pengembangan produksi perikanan (DAK)	Jumlah peningkatan sarpras perikanan	0	0			Pengelolaan Pembudidayaan Ikan (DAK)						3	25	03	2.04		
											Penyediaan Prasarana Pembudidayaan Ikan dalam 1 (Satu) Daerah Kabupaten/Kota								3	25	03	2.04	02	
											Penjaminan Ketersediaan Sarana Pembudidayaan Ikan dalam 1 (satu) Daerah Kabupaten / Kota								3	25	03	2.04	03	
															PROGRAM PENGOLAHAN DAN PEMASARAN HASIL PERIKANAN	Persentase peningkatan produksi perikanan			3	25	05			
3	03	01	30	03			Pengelolaan dan Pemasaran Produksi Perikanan	Jumlah produksi olahan hasil perikanan	242.000.000	242.000.000			Pembinaan Mutu dan Keamanan Hasil Perikanan Bagi Usaha Pengolahan dan Pemasaran Skala Mikro dan Kecil	Jumlah produksi olahan hasil perikanan					3	25	05	2.02		
								Forum POKDAKAN dan POKLAHSAR	25.000.000	242.000.000	Pelaksanaan Bimbingan dan Penerapan Persyaratan Atau Standar Pada Usaha Pengolahan dan Pemasaran Skala Mikro dan Kecil	Forum POKDAKAN dan POKLAHSAR							3	25	05	2.02	01	
								Pembinaan dan Penumbuhan Kelompok (POKDAKAN/POKLAHSAR)	27.000.000			Pembinaan dan Penumbuhan Kelompok (POKDAKAN/POKLAHSAR)												
								Kontes Ikan Hias dan Pameran Hasil Perikanan Kabupaten Kudus	40.000.000			Kontes Ikan Hias dan Pameran Hasil Perikanan Kabupaten Kudus												

PERMENDAGRI 13/RPJMD/RENSTRA/RKPD/RENJA										PERMENDAGRI 90 TAHUN 2019															
KODE					URUSAN	BIDANG URUSAN	PROGRAM/KEGIATAN	INDIKATOR	ANGGARAN 2021	ANGGARAN 2021	SUB KEGIATAN	INDIKATOR SUB KEGIATAN	KEGIATAN	INDIKATOR KEGIATAN	PROGRAM	INDIKATOR PROGRAM	BIDANG URUSAN	URUSAN	KODE					
								Lomba Masak Ikan dan Pameran Hasil Perikanan dalam rangka Hari Ikan Nasional dan Hari Nusantara tingkat Provinsi Jawa Tengah	50.000.000			Lomba Masak Ikan dan Pameran Hasil Perikanan dalam rangka Hari Ikan Nasional dan Hari Nusantara tingkat Provinsi Jawa Tengah											
								Sosialisasi GEMARIKAN	50.000.000			Sosialisasi GEMARIKAN											
								Pelatihan Pengolahan Hasil Perikanan	40.000.000			Pelatihan Pengolahan Hasil Perikanan											
								Administrasi pendukung kegiatan	10.000.000			Administrasi pendukung kegiatan											
3	03	01	30	04			Operasional Pengelolaan UPTD Balai Benih Perikanan	Jumlah produksi benih ikan	40.000.000	40.000.000			Pengelolaan Pembudidayaan Ikan						3	25	03	2.04		
								Pengadaan pakan ikan dan kelengkapan pembibitan	40.000.000	40.000.000	Pembinaan dan Pemantauan Pembudidayaan Ikan di darat								3	25	03	2.04	05	
3	03	01	07		**PILIHAN**	**PERTANIAN**	**Program pelayanan administrasi umum**	**Indeks kepuasan masyarakat atas kinerja perangkat daerah**							**PROGRAM PENUNJANG URUSAN PEMERINTAHAN DAERAH**	Indeks kepuasan masyarakat atas kinerja perangkat daerah			**3**	**27**	**01**			
3	03	01	07	01			Peningkatan sistem perencanaan, evaluasi dan pelaporan capaian kinerja	Jumlah dokumen perencanaan, evaluasi dan pelaporan yang tersusun sesuai standart	20.000.000	20.000.000			Perencanaan dan Evaluasi Kinerja Perangkat Daerah	Jumlah dokumen perencanaan, evaluasi dan pelaporan yang tersusun sesuai standart					3	27	01	2.01		
								Pengadaan ATK, Penggandaan, Belanja makan minum rapat dan perjalanan dinas	20.000.000	20.000.000	Penyusunan Renstra dan Renja Perangkat Daerah	Tersusunnya Renstra dan Renja							3	27	01	2.01	01	
											Penyusunan Dokumen Evaluasi Perangkat Daerah	Tersusunnya dokumen evaluasi							3	27	01	2.01	02	
											Evaluasi Kinerja Perangkat Daerah	Terlaksananya evaluasi kinerja PD							3	27	01	2.01	03	
3	03	01	07	02			Pelayanan administrasi dan pelaporan keuangan	Jumlah data/dokumen administrasi dan pelaporan keuangan yang tersusun sesuai standart	45.000.000	45.000.000			Administrasi Keuangan	Jumlah data/dokumen administrasi dan pelaporan keuangan yang tersusun sesuai standart					3	27	01	2.02		
								Honorarium pengelola kegiatan, honor pelatih senam dan narasumber bintal	43.500.000	45.000.000	Penyediaan Gaji dan Tunjangan ASN	Terbayarnya Honorarium pengelola kegiatan, honor pelatih senam dan narasumber bintal							3	27	01	2.02	01	
								Pembayaran PBB	1.500.000			Terbayarnya PBB												
											Penyediaan Administrasi Pelaksanaan Tugas ASN								3	27	01	2.02	02	
											Penyiapan Bahan Pelaksanaan Verifikasi								3	27	01	2.02	03	
											Penyusunan Akuntansi dan Pelaporan Keuangan								3	27	01	2.02	04	
											Pengelolaan dan Penyiapan Bahan Tanggapan Pemeriksaan								3	27	01	2.02	05	
											Penyusunan Laporan Capaian Kinerja dan Ikhtisar Realisasi Kinerja SKPD								3	27	01	2.02	06	
											Penyusunan Laporan Keuangan Bulanan/Semesteran								3	27	01	2.02	07	
											Penyusunan Pelaporan Prognosis Realisasi Anggaran								3	27	01	2.02	08	
											Penyusunan Pelaporan Keuangan Akhir Tahun								3	27	01	2.02	09	
3	03	01	07	03			Peningkatan kapasitas sumber daya dan sarana prasarana aparatur	Jumlah data/dokumen kepegawaian dan administrasi umum yang tersusun sesuai standart	2.141.211.000	2.126.211.000			Administrasi Umum	Jumlah data/dokumen kepegawaian dan administrasi umum yang tersusun sesuai standart					3	27	01	2.03		
											Penyediaan Jasa Surat Menyurat								3	27	01	2.03	01	

PERMENDAGRI 13/RPJMD/RENSTRA/RKPD/RENJA									PERMENDAGRI 90 TAHUN 2019															
KODE				URUSAN	BIDANG URUSAN	PROGRAM/KEGIATAN	INDIKATOR	ANGGARAN 2021	ANGGARAN 2021	SUB KEGIATAN	INDIKATOR SUB KEGIATAN	KEGIATAN	INDIKATOR KEGIATAN	PROGRAM	INDIKATOR PROGRAM	BIDANG URUSAN	URUSAN	KODE					
							Jasa komunikasi, sumber daya air dan listrik, tambah daya dan pasang pdam, jaringan internet	320.000.000	320.000.000	Penyediaan Jasa Komunikasi, Sumber Daya Air dan Listrik	Terselenggaranya Jasa komunikasi, sumber daya air dan listrik, tambah daya dan pasang pdam, jaringan internet							3	27	01	2.03	02	
									-	Penyediaan Jasa Peralatan dan Perlengkapan Kantor							3	27	01	2.03	03	
							Honor dan asuransi Tenaga outsorcing/kontrak tenaga pembantu administrasi, kebersihan, penjaga, sopir	1.202.684.000	1.202.684.000	Penyediaan Jasa Jaminan Pemeliharaan Kesehatan PNS	Terbayarnya Honor dan asuransi Tenaga outsorcing/kontrak tenaga pembantu administrasi, kebersihan, penjaga, sopir							3	27	01	2.03	04	
							Jasa asuransi gedung	56.900.000	56.900.000	Penyediaan Jasa Jaminan Barang Milik Daerah	Terselengaranya Jasa asuransi gedung							3	27	01	2.03	05	
							Jasa servise peralatan dan perlengkapan kantor, jasa pemeliharaan kendaraan dinas	80.000.000	80.000.000	Penyediaan Jasa Pemeliharaan dan Perizinan Kendaraan Dinas/Operasional	Terselenggaranya Jasa servise peralatan dan perlengkapan kantor, jasa pemeliharaan kendaraan dinas							3	27	01	2.03	06	
									-	Penyediaan Jasa Administrasi Keuangan							3	27	01	2.03	07	
									-	Penyediaan Jasa Kebersihan Kantor							3	27	01	2.03	08	
									-	Penyediaan Jasa Perbaikan Peralatan Kerja							3	27	01	2.03	09	
							Pengadaan alat tulis kantor, materai, barang cetakan dan penggandaan, komponen instalasi listrik/penerangan bangunan kantor, rehab instalasi listrik, peralatan rumah tangga dan bahan bacaan dan peraturan perundang-undangan	81.527.000	81.527.000	Penyediaan Alat Tulis Kantor	Tersedianya alat tulis kantor, materai, barang cetakan dan penggandaan, komponen instalasi listrik/penerangan bangunan kantor, rehab instalasi listrik, peralatan rumah tangga dan bahan bacaan dan peraturan perundang-undangan							3	27	01	2.03	10	
									-	Penyediaan Barang Cetakan dan Penggandaan							3	27	01	2.03	11	
									-	Penyediaan Komponen Instalasi Listrik / Penerangan Bangunan Kantor							3	27	01	2.03	12	
									-	Penyediaan Peralatan dan Perlengkapan Kantor							3	27	01	2.03	13	
									-	Penyediaan Peralatan Rumah Tangga							3	27	01	2.03	14	
									-	Penyediaan Bahan Bacaan dan Peraturan Perundang-Undangan							3	27	01	2.03	15	
									-	Penyediaan Bahan Logistik Kantor							3	27	01	2.03	16	
							Penyediaan makanan dan minuman	100.000.000	100.000.000	Penyediaan Makanan dan Minuman	Tersedianya makanan dan minuman							3	27	01	2.03	17	
							Rapat koordinasi dan konsultasi keluar daerah	95.000.000	95.000.000	Rapat-Rapat Kordinasi dan Konsultasi ke Luar Daerah	Terlaksananya rapat koordinasi dan konsultasi keluar daerah							3	27	01	2.03	18	
									-	Pengadaan Kendaraan Dinas/Operasional							3	27	01	2.03	20	
							Sewa tanah untuk kantor, BPP dan lumbung pangan	45.100.000	45.100.000	Pengadaan Perlengkapan Gedung Kantor	Terbayarnya Sewa tanah untuk kantor, BPP dan lumbung pangan							3	27	01	2.03	22	
									-	Pengadaan Peralatan Gedung Kantor							3	27	01	2.03	24	
									-	Pengadaan Mebeleur							3	27	01	2.03	25	
							Pembuatan sekat ruang kantor sekretariat	25.000.000	25.000.000	Pemeliharaan Rutin/Berkala Gedung Kantor	Terbangunnya sekat ruang kantor sekretariat							3	27	01	2.03	28	
							Pemeliharaan kendaraan dinas/operasional, perlengkapan gedung kantor, peralatan dan mesin, pengadaan BBM, pembelian suku cadang, KIR dan pajak kendaraan	120.000.000	120.000.000	Pemeliharaan Rutin/Berkala Kendaraan Dinas/Operasional	Terselenggaranya Pemeliharaan kendaraan dinas/operasional, perlengkapan gedung kantor, peralatan dan mesin, pengadaan BBM, pembelian suku cadang, KIR dan pajak kendaraan							3	27	01	2.03	30	
									-	Pemeliharaan Rutin/Berkala Perlengkapan Gedung Kantor							3	27	01	2.03	32	
									-	Pemeliharaan Rutin/Berkala Peralatan Gedung Kantor							3	27	01	2.03	34	
									-	Pemeliharaan Rutin/Berkala Mebeleur							3	27	01	2.03	35	
									-	Rehabilitasi Sedang/Berat Rumah Gedung Kantor							3	27	01	2.03	38	
									15.000.000			Peningkatan Disiplin dan Kapasitas Sumber Daya Aparatur	Jumlah aparatur yang terlatih				3	27	01	2.04		
							Pendidikan dan pelatihan formal	15.000.000	15.000.000	Pendidikan dan Pelatihan Formal	Terselenggaranya Pendidikan dan pelatihan formal							3	27	01	2.04	09	

PERMENDAGRI 13/RPJMD/RENSTRA/RKPD/RENJA										PERMENDAGRI 90 TAHUN 2019															
KODE					URUSAN	BIDANG URUSAN	PROGRAM/KEGIATAN	INDIKATOR	ANGGARAN 2021	ANGGARAN 2021	SUB KEGIATAN	INDIKATOR SUB KEGIATAN	KEGIATAN	INDIKATOR KEGIATAN	PROGRAM	INDIKATOR PROGRAM	BIDANG URUSAN	URUSAN	KODE					
3	03	01	27				**Program Peningkatan Produksi dan Sarana Prasarana Pertanian/Perkebunan**	**Persentase peningkatan produktifitas hasil pertanian / perkebunan**							PROGRAM PENGENDALIAN DAN PENANGGULANGAN BENCANA PERTANIAN	Persentase peningkatan produktifitas hasil pertanian / perkebunan			3	27	05			
3	03	01	27	01			Peningkatan produksi tanaman pangan		1.777.000.000	1.677.000.000			Pengendalian dan Penanggulangan Bencana Pertanian Kabupaten/Kota	Jumlah penyediaan obat-obatan pertanian untuk pemberantasan hama penyakit tanaman pangan					3	27	05	2.01		
								Jumlah penyediaan obat-obatan pertanian untuk pemberantasan hama penyakit tanaman pangan	100.000.000	1.677.000.000	Pengendalian Organisme Pengganggu Tumbuhan (OPT) Tanaman Pangan, Hortikultura, dan Perkebunan	Tersedianya obat-obatan pertanian							3	27	05	2.01	01	
								Pengadaan obat-obatan pertanian	100.000.000			Tersedianya bibit tanaman buah-buahan unggulan												
								Jumlah penanaman bibit unggul tanaman buah-buahan	1.000.000.000			Terlaksananya Sekolah lapang dan demplot budidaya tanaman umbi (porang)												
								Pengadaan bibit tanaman buah-buahan unggulan	1.000.000.000			Terlaksananya Sekolah lapang dan pengembangan kawasan budidaya bawang merah												
								Jumlah petani yang meningkat ketrampilannya di bidang budidaya tanaman pangan dan hortikultura	577.000.000			Terlaksananya Pelatihan dan peningkatan produksi komoditas jamur												
								Sekolah lapang dan demplot budidaya tanaman umbi (porang)	20.000.000			Terlaksananya SLTPP dan demplot padi organik												
								Sekolah lapang dan pengembangan kawasan budidaya bawang merah	115.000.000			Terlaksananya Sekolah lapang dan Demplot biofarmaka jahe												
								Pelatihan dan peningkatan produksi komoditas jamur	20.000.000			Terlaksananya Sekolah lapang dan demplot biofarmaka kencur												
								SLTPP dan demplot padi organik	100.000.000			Terlatihnya kader saka taruna bumi												
								Sekolah lapang dan Demplot biofarmaka jahe	50.000.000			Tertibnya Administrasi kegiatan												
								Sekolah lapang dan demplot biofarmaka kencur	50.000.000			Terlaksananya Promosi hasil produksi pertanian/perkebunan unggul daerah (pameran pangan, festival buah, soropadan agro expo, kudus expo)												
								Pelatihan kader saka taruna bumi	25.000.000															
								Administrasi pendukung kegiatan	17.000.000															
								Promosi hasil produksi pertanian/perkebunan unggul daerah (pameran pangan, festival buah, soropadan agro expo, kudus expo)	180.000.000															
															PROGRAM PENYULUHAN PERTANIAN	Persentase peningkatan produktifitas hasil pertanian / perkebunan			3	27	07			
								Jumlah Gapoktan yang difasilitasi dalam menyusun RDKK	100.000.000	100.000.000			Pelaksanaan Penyuluhan Pertanian	Jumlah Gapoktan yang difasilitasi dalam menyusun RDKK					3	27	07	2.01		
								Penyuluhan dan pendampingan bagi pertanian/perkebunan (penyusunan rdkk, pelatihan teknologi pertanian, lomba penyuluhan pertanian	100.000.000	100.000.000	Peningkatan Kapasitas Kelembagaan Penyuluhan Pertanian di Kecamatan dan Desa	Terlaksananya Penyuluhan dan pendampingan bagi pertanian/perkebunan (penyusunan rdkk, pelatihan teknologi pertanian, lomba penyuluhan pertanian					3	27	07	2.01	01	

PERMENDAGRI 13/RPJMD/RENSTRA/RKPD/RENJA										PERMENDAGRI 90 TAHUN 2019															
KODE					URUSAN	BIDANG URUSAN	PROGRAM/KEGIATAN	INDIKATOR	ANGGARAN 2021	ANGGARAN 2021	SUB KEGIATAN	INDIKATOR SUB KEGIATAN	KEGIATAN	INDIKATOR KEGIATAN	PROGRAM	INDIKATOR PROGRAM	BIDANG URUSAN	URUSAN	KODE					
															PROGRAM PENYEDIAAN DAN PENGEMBANGAN PRASARANA PERTANIAN	Persentase peningkatan produktifitas hasil pertanian / perkebunan			3	27	03			
3	03	01	27	02			Peningkatan produksi tanaman perkebunan	Jumlah petani yang meningkat ketrampilannya di bidang budidaya tanaman perkebunan	783.000.000	783.000.000			Pengembangan Prasarana Pertanian	Jumlah petani yang meningkat ketrampilannya di bidang budidaya tanaman perkebunan					3	27	03	2.01		
								Jumlah penanaman bibit unggul tanaman perkebunan						Jumlah penanaman bibit unggul tanaman perkebunan										
											Penyusunan Masterplan Pengembanagn Prasarana Sarana Kawasan dan Komoditas Perkebunan	Terlaksananya Hibah bibit kopi robusta							3	27	03	2.01	04	
								Hibah bibit kopi robusta	120.000.000			Terlaksananya Hibah bibit kelapa kopyor												
								Hibah bibit kelapa kopyor	150.000.000			Terlaksananya Hibah bibit kopi robusta												
								Hibah bibit kopi robusta	60.000.000			Terlaksananya Hibah alat pengolahan kopi (mesin roasting/mesin sangrai kopi)												
								Hibah alat pengolahan kopi (mesin roasting/mesin sangrai kopi)	25.000.000			Terlaksananya Hibah alat pengolahan kopi (mesin huller)												
								Hibah alat pengolahan kopi (mesin huller)	20.000.000			Terlaksananya Hibah alat pengolahan kopi (mesin huller)												
								Hibah alat pengolahan kopi (mesin huller)	20.000.000			Terlaksananya Hibah alat pengolahan kopi (mesin pulper)												
								Hibah alat pengolahan kopi (mesin pulper)	28.000.000			Terlaksananya Pelatihan petani tebu												
								Pelatihan petani tebu	40.000.000			Tertibnya Administrasi kegiatan												
								Administrasi pendukung kegiatan	10.000.000			Tersedianya bibit kopi kelompok tani rukun santoso ds. yapan												
								pengadaan bibit kopi kelompok tani rukun santoso ds. yapan	45.000.000			Tersedianya bibit cengkeh kelompok tani rukun santoso ds. yapan												
								pengadaan bibit cengkeh kelompok tani rukun santoso ds. yapan	60.000.000			Tersedianya bibit kopi kelompok tani tani mudo desa menawan												
								pengadaan bibit kopi kelompok tani tani mudo desa menawan	45.000.000			Tersedianya bibit cengkeh kelompok tani tani mudo ds. menawan												
								pengadaan bibit cengkeh kelompok tani tani mudo ds. menawan	60.000.000			Tersedianya alat pasca panen pengolahan kopi kelompok tani semliro mulyo												
								pengadaan alat pasca panen pengolahan kopi kelompok tani semliro mulyo	100.000.000															
															PROGRAM PENYEDIAAN DAN PENGEMBANGAN SARANA PERTANIAN	Persentase peningkatan produktifitas hasil pertanian / perkebunan			3	27	02			
3	03	01	27	03			Peningkatan sarana dan prasarana produksi pertanian/perkebunan	Jumlah alsintan yang siap pakai	850.000.000	50.000.000			Pengawasan Penggunaan Sarana Pertanian	Jumlah alsintan yang siap pakai					3	27	02	2.01		
								Pengelolaan alsintan untuk brigade alsintan dinas	50.000.000	50.000.000	Pendampingan Penggunaan Sarana Pendukung Pertanian	Terkelolanya alsintan untuk brigade alsintan dinas							3	27	02	2.01	01	
																			3	27	03			
								Jumlah infrastruktur pertanian kondisi baik	800.000.000	800.000.000			Pengembangan Prasarana Pertanian	Jumlah infrastruktur pertanian kondisi baik					3	27	03	2.01		
								Pembangunan BPP Undaan lanjutan	750.000.000	800.000.000	Koordinasi dan Sinkronisasi Prasarana Pendukung Pertanian lainnya	Terbangunnya BPP Undaan lanjutan							3	27	03	2.01	03	
								Perencanaan, Pengawasan dan administrasi kegiatan	50.000.000			Terlaksnanya Perencanaan, Pengawasan dan administrasi kegiatan												

PERMENDAGRI 13/RPJMD/RENSTRA/RKPD/RENJA										PERMENDAGRI 90 TAHUN 2019															
KODE					URUSAN	BIDANG URUSAN	PROGRAM/KEGIATAN	INDIKATOR	ANGGARAN 2021	ANGGARAN 2021	SUB KEGIATAN	INDIKATOR SUB KEGIATAN	KEGIATAN	INDIKATOR KEGIATAN	PROGRAM	INDIKATOR PROGRAM	BIDANG URUSAN	URUSAN	KODE					
													Pembangunan Prasarana Pertanian						3	27	03	2.02		
											Pembangunan, Rehabilitasi dan Pemeliharaan Jaringan Irigasi Usaha Tani								3	27	03	2.02	01	
											Pembangunan, Rehabilitasi dan Pemeliharaan Embung Pertanian								3	27	03	2.02	02	
											Pembangunan, Rehabilitasi dan Pemeliharaan Jalan Usaha Tani								3	27	03	2.02	03	
											Pembangunan, Rehabilitasi dan Pemeliharaan DAM Parit								3	27	03	2.02	04	
											Pembangunan, Rehabilitasi dan Pemeliharaan Long Storage								3	27	03	2.02	05	
											Pembangunan, Rehabilitasi dan Pemeliharaan Pintu Air								3	27	03	2.02	06	
											Pembangunan, Rehabilitasi dan Pemeliharaan Balai Penyuluh di Kecamatan serta sarana pendukungnya								3	27	03	2.02	08	
											Pembangunan, Rehabilitasi dan Pemeliharaan Prasarana Pertanian Lainnya								3	27	03	2.02	09	
															PROGRAM PENYULUHAN PERTANIAN	Persentase peningkatan produktifitas hasil pertanian / perkebunan			3	27	07			
3	03	01	27	04			Peningkatan sarana dan prasarana produksi pertanian/perkebunan (DAK)	Jumlah peningkatan sarpras penyuluhan					Pelaksanaan Penyuluhan Pertanian	Jumlah peningkatan sarpras penyuluhan					3	27	07	2.01		
											Peningkatan Kapasitas Kelembagaan Penyuluhan Pertanian di Kecamatan dan Desa								3	27	07	2.01	01	
											Pengembangan Kapasitas Kelembagaan Petani di Kecamatan dan Desa								3	27	07	2.01	02	
								Pembangunan Balai Penyuluh Pertanian (BPP) Kecamatan Jekulo			Penyediaan dan Pemanfaatan Sarana dan Prasarana Penyuluhan Pertanian	Terbangunnya Balai Penyuluh Pertanian (BPP) Kecamatan Jekulo							3	27	07	2.01	03	
								Pembangunan Balai Penyuluh Pertanian (BPP) Kecamatan Gebog				Terbangunnya Balai Penyuluh Pertanian (BPP) Kecamatan Gebog												
								Pembangunan irigasi air tanah dalam di poktan tani widodo desa ngembalrejo kec. bae				Terbangunnya irigasi air tanah dalam di poktan tani widodo desa ngembalrejo kec. bae												
								Pembangunan irigasi air tanah dalam di poktan hasil makmur ds. gondangmanis kec. bae				Terbangunnya irigasi air tanah dalam di poktan hasil makmur ds. gondangmanis kec. bae												
								Pembangunan irigasi air tanah dalam di poktan ngudi makmur ds. peganjaran kec. bae				Terbangunnya irigasi air tanah dalam di poktan ngudi makmur ds. peganjaran kec. bae												
								Pembangunan irigasi air tanah dalam di Desa Hadipolo Kec. Jekulo				Terbangunnya irigasi air tanah dalam di Desa Hadipolo Kec. Jekulo												
								Pembangunan irigasi air tanah dalam di Desa Sadang Kec. Jekulo				Terbangunnya irigasi air tanah dalam di Desa Sadang Kec. Jekulo												
								Pembangunan irigasi air tanah dalam di Desa Payaman Kec. Jekulo				Terbangunnya irigasi air tanah dalam di Desa Payaman Kec. Jekulo												
								Pembangunan irigasi air tanah dalam di Desa Honggosoco Kec. Jekulo				Terbangunnya irigasi air tanah dalam di Desa Honggosoco Kec. Jekulo												
								Pembangunan irigasi air tanah dalam di Desa Bulung Kulon				Terbangunnya irigasi air tanah dalam di Desa Bulung Kulon												

PERMENDAGRI 13/RPJMD/RENSTRA/RKPD/RENJA										PERMENDAGRI 90 TAHUN 2019															
KODE					URUSAN	BIDANG URUSAN	PROGRAM/KEGIATAN	INDIKATOR	ANGGARAN 2021	ANGGARAN 2021	SUB KEGIATAN	INDIKATOR SUB KEGIATAN	KEGIATAN	INDIKATOR KEGIATAN	PROGRAM	INDIKATOR PROGRAM	BIDANG URUSAN	URUSAN	KODE					
															PROGRAM PENYEDIAAN DAN PENGEMBANGAN SARANA PERTANIAN	Persentase peningkatan produktifitas hasil pertanian / perkebunan			3	27	02			
3	03	01	27	05			Operasional Pengelolaan UPTD Balai Benih Pertanian	Jumlah benih padi bersertifikat yang tersedia	30.000.000	30.000.000			Pengendalian dan Pengawasan Penyediaan dan Peredaran Benih/Bibit Ternak, dan Hijauan Pakan Ternak Dalam Daerah Kabupaten/ Kota	Jumlah benih padi bersertifikat yang tersedia					3	27	02	2.05		
								belanja bahan/bibit tanaman	4.500.000		Pengujian Mutu Benih dan Bibit Ternak	tersedianya bahan/bibit tanaman							3	27	02	2.05	02	
								honor buruh trampil	10.000.000															
								pengadaan obat-obatan pertanian	1.410.000															
								pengadaan plastik berlogo	1.100.000															
								administrasi pendukung kegiatan	5.090.000															
								pengadaan pupuk	7.900.000															
3	03	01	28				**Program Peningkatan Produksi dan Sarana Prasarana Peternakan**	**Persentase peningkatan produksi peternakan**							PROGRAM PENGENDALIAN KESEHATAN HEWAN DAN KESEHATAN MASYARAKAT VETERINER	Persentase peningkatan produksi peternakan			3	27	04			
3	03	01	28	01			Pembinaan dan pengembangan peternakan	Jumlah peningkatan populasi ternak besar/ Jumlah peningkatan populasi ternak kecil/ Jumlah peningkatan populasi ternak unggas	259.000.000	259.000.000			Penjaminan Kesehatan Hewan, Penutupan dan Pembukaan Daerah Wabah Penyakit Hewan Menular Dalam Daerah Kabupaten/Kota	Jumlah peningkatan populasi ternak besar/ Jumlah peningkatan populasi ternak kecil/ Jumlah peningkatan populasi ternak unggas					3	27	04	2.01		
								Pelatihan pembuatan Pakan ternak Fermentasi	25.000.000		Pengendalian dan Penanggulangan Penyakit Hewan dan Zoonosis	Terlaksananya Pelatihan pembuatan Pakan ternak Fermentasi							3	27	04	2.01	01	
								Pengadaan n2 cair, semen beku dan peralatan ib	40.000.000			Tersedianya n2 cair, semen beku dan peralatan ib												
								Pengadaan obat-obatan ternak	49.000.000			Tersedianya obat-obatan ternak												
								Pengadaan sarana prasarana kesehatan hewan dan kesmavet	40.000.000			Tersedianya sarana prasarana kesehatan hewan dan kesmavet												
								Uji darah dan uji produk hasil ternak	10.000.000			Terlaksananya Uji darah dan uji produk hasil ternak												
								Pembinaan dan peningkatan SDM petugas peternakan	30.000.000			Terlaksananya Pembinaan dan peningkatan SDM petugas peternakan												
								Penyusunan data peternakan	20.000.000			Tersusunnya data peternakan												
								Pelatihan budidaya peternakan	25.000.000			Terlaksananya Pelatihan budidaya peternakan												
								Administrasi pendukung kegiatan	20.000.000			Tertibnya Administrasi kegiatan												
3	03	01	28	02			Peningkatan usaha dan sarana prasarana peternakan	Jumlah wira usaha peternakan yang difasilitasi	290.000.000	290.000.000			Penerapan dan Pengawasaan Persyaratan Teknis Kesehataan Masyarakat Veteriner	Jumlah wira usaha peternakan yang difasilitasi					3	27	04	2.04		
														Jumlah peningkatan sarpras peternakan										
								Pengawasan perdagangan ternak antar daerah	20.000.000		Pendampingan Unit Usaha Hewan dan Produk Hewan	Terlaksananya Pengawasan perdagangan ternak antar daerah							3	27	04	2.04	01	
								Pengembangan usaha agribisnis peternakan	150.000.000			Terwujudnya Pengembangan usaha agribisnis peternakan												
								Administrasi pendukung kegiatan	20.000.000			Tertibnya Administrasi kegiatan												
								Jumlah peningkatan sarpras peternakan				Terlaksananya Pembinaan dan peningkatan teknologi sarana prasarana peternakan												
								Pembinaan dan peningkatan teknologi sarana prasarana peternakan	100.000.000															

PERMENDAGRI 13/RPJMD/RENSTRA/RKPD/RENJA										PERMENDAGRI 90 TAHUN 2019															
KODE					URUSAN	BIDANG URUSAN	PROGRAM/KEGIATAN	INDIKATOR	ANGGARAN 2021	ANGGARAN 2021	SUB KEGIATAN	INDIKATOR SUB KEGIATAN	KEGIATAN	INDIKATOR KEGIATAN	PROGRAM	INDIKATOR PROGRAM	BIDANG URUSAN	URUSAN	KODE					
3	03	01	28	03			Operasional Pengelolaan UPTD Pusat Kesehatan Hewan dan Rumah Potong Hewan	Jumlah hewan yang mendapatkan pelayanan kesehatan	50.000.000	50.000.000			Pengelolaan Pelayanan Jasa Laboratorium dan Jasa Medik Veteriner dalam Daerah Kabupaten/Kota	Jumlah hewan yang mendapatkan pelayanan kesehatan					3	27	04	2.03		
														Jumlah hewan yang disembelih sesuai standart ASUH(Aman, sehat, utuh dan halal)										
								Operasional dan pengelolaan upt pokeswan	20.000.000	20.000.000	Penyediaan Pelayanan Jasa Laboratorium	Terselenggaranya operasional dan pengelolaan upt pokeswan							3	27	04	2.03	01	
								Jumlah hewan yang disembelih sesuai standart ASUH(Aman, sehat, utuh dan halal)		30.000.000	Penyediaan Pelayanan Jasa Medik Veteriner	Terselenggaranya operasional dan pengelolaan rumah potong hewan							3	27	04	2.03	02	
								Operasional dan pengelolaan rumah potong hewan	30.000.000															
JUMLAH									**7.677.211.000**	**7.677.211.000**														

TABEL KERJA

PEMETAAN PROGRAM DAN KEGIATAN RENSTRA/RPJMD KE DALAM PERMENDAGRI 90 TAHUN 2019

PERANGKAT DAERAH : DINAS PERDAGANGAN

PERMENDAGRI 13/RPJMD/RENSTRA/RKPD/RENJA										PERMENDAGRI 90 TAHUN 2019														
KODE					URUSAN	BIDANG URUSAN	PROGRAM/KEGIATAN	INDIKATOR	ANGGARAN 2021	ANGGARAN 2021	SUB KEGIATAN	INDIKATOR SUB KEGIATAN	KEGIATAN	INDIKATOR KEGIATAN	PROGRAM	INDIKATOR PROGRAM	BIDANG URUSAN	URUSAN	KODE					
						BIDANG PERDAGANGAN			8.638.040.000	8.638.040.000						Prosentase PDRB sektor Perdagangan		**URUSAN PEMERINTAHAN BIDANG PERDAGANGAN**	**3**	**30**				
3	**06**	**01**	**07**				**Program pelayanan administrasi umum**	**Indeks kepuasan masyarakat atas kinerja perangkat daerah**	**7.298.540.000**	**7.298.540.000**					**PROGRAM PENUNJANG URUSAN PEMERINTAHAN DAERAH**	Indeks kepuasan masyarakat					**01**			
3	06	01	07	01			Peningkatan sistem perencanaan, evaluasi dan pelaporan capaian kinerja	Jumlah dokumen PEP yang tersusun sesuai standar	**15.000.000**				**Perencanaan dan Evaluasi Kinerja Perangkat Daerah**								**01**	**2.01**		
									-	3.000.000	Penyusunan Renstra dan Renja Perangkat Daerah	Jumlah dokumen PEP yang tersusun sesuai standar									01	2.01	01	
									-	4.000.000	Penyusunan Program dan Kegiatan Perangkat Daerah dalam Dokumen Perencanaan	Jumlah dokumen PEP yang tersusun sesuai standar									01	2.01	02	
									-	4.000.000	Penyusunan Dokumen Evaluasi Perangkat Daerah	Jumlah dokumen PEP yang tersusun sesuai standar									01	2.01	03	
									-		Koordinasi dan Sinkronisasi Perencanaan Perangkat Daerah										01	2.01	04	
3	06	01	07	02			Pelayanan administrasi dan pelaporan keuangan	Jumlah dokumen administrasi dan pelaporan keuangan yang tersusun sesuai standar	**100.000.000**		Evaluasi Kinerja Perangkat Daerah										01	2.01	05	
									-	705.800.000	SEWA TANAH 2020 dan 2021		**Administrasi Keuangan**								**01**	**2.02**		
									-		Penyediaan Gaji dan Tunjangan ASN	Jumlah dokumen administrasi dan pelaporan keuangan yang tersusun sesuai standar									01	2.02	01	
									-		Penyediaan Administrasi Pelaksanaan Tugas ASN										01	2.02	02	
											Penyiapan Bahan Pelaksanaan Verifikasi										01	2.02	03	
										4.000.000	Penyusunan Akuntansi dan Pelaporan Keuangan	Jumlah dokumen administrasi dan pelaporan keuangan yang tersusun sesuai standar									01	2.02	04	
									-		Pengelolaan dan Penyiapan Bahan Tanggapan Pemeriksaan										01	2.02	05	
3	06	01	07	03			Peningkatan kapasitas sumber daya dan sarana prasarana aparatur	Jumlah pelayanan sarpras aparatur	**7.183.540.000**	5.000.000	Penyusunan Laporan Capaian Kinerja dan Ikhtisar Realisasi Kinerja SKPD	Jumlah dokumen PEP yang tersusun sesuai standar									01	2.02	06	
								Jumlah dokumen pengelolaan SDM yang tersusun sesuai ketentuan	-	5.000.000	Penyusunan Laporan Keuangan Bulanan/Semesteran	Jumlah dokumen administrasi dan pelaporan keuangan yang tersusun sesuai standar									01	2.02	07	
								Jumlah dokumen Pengelolaan aset yang tersusun sesuai ketentuan		5.000.000	Penyusunan Pelaporan Prognosis Realisasi Anggaran	Jumlah dokumen administrasi dan pelaporan keuangan yang tersusun sesuai standar									01	2.02	08	
								Jumlah ASN dan Non ASN yang kompeten		5.000.000	Penyusunan Pelaporan Keuangan Akhir Tahun	Jumlah dokumen administrasi dan pelaporan keuangan yang tersusun sesuai standar									01	2.02	09	
								Jumlah Sarpras Barang tidak bergerak (gedung) yang dikelola					**Administrasi Umum**								**01**	**2.03**		
								Jumlah Barang Bergerak (kendaraan dinas mobil dan sepeda motor) yang dikelola	-	3.000.000	Penyediaan Jasa Surat Menyurat	Jumlah pelayanan sarpras aparatur									01	2.03	01	
								Jumlah ASN yang meningkat kapasitasnya		1.206.500.000	Penyediaan Jasa Komunikasi, Sumber Daya Air dan Listrik	Jumlah pelayanan sarpras aparatur									01	2.03	02	
											Penyediaan Jasa Peralatan dan Perlengkapan Kantor										01	2.03	03	
											Penyediaan Jasa Jaminan Pemeliharaan Kesehatan PNS	Jumlah pelayanan sarpras aparatur									01	2.03	04	
										747.500.000	Penyediaan Jasa Jaminan Barang Milik Daerah	Jumlah pelayanan sarpras aparatur									01	2.03	05	

PERMENDAGRI 13/RPJMD/RENSTRA/RKPD/RENJA										PERMENDAGRI 90 TAHUN 2019															
KODE					URUSAN	BIDANG URUSAN	PROGRAM/KEGIATAN	INDIKATOR	ANGGARAN 2021	ANGGARAN 2021	SUB KEGIATAN	INDIKATOR SUB KEGIATAN	KEGIATAN	INDIKATOR KEGIATAN	PROGRAM	INDIKATOR PROGRAM	BIDANG URUSAN	URUSAN	KODE						
										255.415.000	Penyediaan Jasa Pemeliharaan dan Perizinan Kendaraan Dinas/Operasional	Jumlah Barang Bergerak (kendaraan dinas mobil dan sepeda motor) yang dikelola									01	2.03	06	
										3.878.801.000	Penyediaan Jasa Administrasi Keuangan	Jumlah pelayanan sarpras aparatur									01	2.03	07	
											Penyediaan Jasa Kebersihan Kantor										01	2.03	08	
										11.150.000	Penyediaan Jasa Perbaikan Peralatan Kerja	Jumlah pelayanan sarpras aparatur									01	2.03	09	
										31.857.000	Penyediaan Alat Tulis Kantor	Jumlah pelayanan sarpras aparatur									01	2.03	10	
										55.000.000	Penyediaan Barang Cetakan dan Penggandaan	Jumlah pelayanan sarpras aparatur									01	2.03	11	
										7.000.000	Penyediaan Komponen Instalasi Listrik / Penerangan Bangunan Kantor	Jumlah pelayanan sarpras aparatur									01	2.03	12	
										100.000.000	Penyediaan Peralatan dan Perlengkapan Kantor	Jumlah pelayanan sarpras aparatur									01	2.03	13	
										6.000.000	Penyediaan Peralatan Rumah Tangga	Jumlah pelayanan sarpras aparatur									01	2.03	14	
										4.000.000	Penyediaan Bahan Bacaan dan Peraturan Perundang-Undangan	Jumlah pelayanan sarpras aparatur									01	2.03	15	
										34.939.000	Penyediaan Bahan Logistik Kantor	Jumlah pelayanan sarpras aparatur									01	2.03	16	
										32.685.000	Penyediaan Makanan dan Minuman	Jumlah pelayanan sarpras aparatur									01	2.03	17	
										111.595.000	Rapat-Rapat Kordinasi dan Konsultasi ke Luar Daerah	Jumlah pelayanan sarpras aparatur									01	2.03	18	
											Pengadaan Mobil Jabatan										01	2.03	19	
										-	**Pengadaan Kendaraan Dinas/Operasional**										01	2.03	20	
											Pengadaan Perlengkapan Rumah Jabatan/Dinas										01	2.03	21	
											Pengadaan Perlengkapan Gedung Kantor										01	2.03	22	
											Pengadaan Peralatan Rumah Jabatan/Dinas										01	2.03	23	
											Pengadaan Peralatan Gedung Kantor	Jumlah pelayanan sarpras aparatur									01	2.03	24	
											Pengadaan Mebeleur	Jumlah pelayanan sarpras aparatur									01	2.03	25	
											Pemeliharaan Rutin/Berkala Rumah Jabatan										01	2.03	26	
											Pemeliharaan Rutin/Berkala Rumah Dinas										01	2.03	27	
										12.298.000	Pemeliharaan Rutin/Berkala Gedung Kantor	Jumlah Sarpras Barang tidak bergerak (gedung) yang dikelola									01	2.03	28	
										25.000.000	Pemeliharaan Rutin/Berkala Mobil Jabatan	Jumlah Barang Bergerak (kendaraan dinas mobil dan sepeda motor) yang dikelola									01	2.03	29	
										15.000.000	Pemeliharaan Rutin/Berkala Kendaraan Dinas/Operasional	Jumlah Barang Bergerak (kendaraan dinas mobil dan sepeda motor) yang dikelola									01	2.03	30	
											Pemeliharaan Rutin/Berkala Perlengkapan Rumah Jabatan/Dinas										01	2.03	31	
											Pemeliharaan Rutin/Berkala Perlengkapan Gedung Kantor										01	2.03	32	
											Pemeliharaan Rutin/Berkala Peralatan Rumah Jabatan/Dinas										01	2.03	33	
											Pemeliharaan Rutin/Berkala Peralatan Gedung Kantor										01	2.03	34	
											Pemeliharaan Rutin/Berkala Mebeleur										01	2.03	35	
											Rehabilitasi Sedang/Berat Rumah Jabatan										01	2.03	36	
											Rehabilitasi Sedang/Berat Rumah Dinas										01	2.03	37	
											Rehabilitasi Sedang/Berat Rumah Gedung Kantor										01	2.03	38	

PERMENDAGRI 13/RPJMD/RENSTRA/RKPD/RENJA										PERMENDAGRI 90 TAHUN 2019															
KODE					URUSAN	BIDANG URUSAN	PROGRAM/KEGIATAN	INDIKATOR	ANGGARAN 2021	ANGGARAN 2021	SUB KEGIATAN	INDIKATOR SUB KEGIATAN	KEGIATAN	INDIKATOR KEGIATAN	PROGRAM	INDIKATOR PROGRAM	BIDANG URUSAN	URUSAN	KODE						
											Rehabilitasi Sedang/Berat Mobil Jabatan										01	2.03	39		
										10.000.000	Rehabilitasi Sedang/Berat Kendaraan Dinas/Operasional	Jumlah Barang Bergerak (kendaraan dinas mobil dan sepeda motor) yang dikelola									01	2.03	40	
													Peningkatan Disiplin dan Kapasitas Sumber Daya Aparatur								**01**	**2.04**			
											Pengadaan Mesin/Kartu Absensi										01	2.04	01		
											Pengadaan Pakaian Dinas Beserta Perlengkapannya										01	2.04	02		
											Pengadaan Pakaian Kerja Lapangan										01	2.04	03		
											Pengadaan Pakaian Korpri										01	2.04	04		
											Pengadaan Pakaian Khusus Hari-hari Tertentu										01	2.04	05		
											Pemulangan Pegawai yang Pensiun										01	2.04	06		
											Pemulangan Pegawai yang Tewas dalam Melaksanakan Tugas										01	2.04	07		
											Pemindahan Tugas PNS										01	2.04	08		
										10.000.000	Pendidikan dan Pelatihan Formal	Jumlah ASN yang meningkat kapasitasnya									01	2.04	09		
											Sosialisasi Peraturan Perundang-undangan										01	2.04	10		
											Bimbingan Teknis Implementasi Peraturan Perundang-undangan										01	2.04	11		
3	06	01	19				**Program Pembinaan pedagang kaki lima dan asongan**	**Cakupan bina kelompok pedagang/usaha informal**	**285.000.000**																
3	06	01	19	19			Pembinaan dan Penataan PKL	Jumlah Penataan dilokasi PKL	50.000.000																
								Jumlah PKL yang dibina	-																
3	06	01	19	20			Pemberdayaan PKL	Jumlah PKL pada acara tradisi dandangan	235.000.000																
3	06	01	24				**Program Fasilitasi Perdagangan, Promosi dan Perlindungan Konsumen**	**Cakupan pembinaan fasilitasi perdagangan, pengendalian bahan pokok dan barang penting, pengawasan barang bersubsidi serta pelaksanaan promosi**	**374.500.000**	**180.000.000**					**PROGRAM STABILISASI HARGA BARANG KEBUTUHAN POKOK DAN BARANG PENTING**	Cakupan Stabilisasi Harga Barang Kebutuhan Pokok dan Barang Penting			**3**	**30**		**04**		
								Cakupan fasilitasi perlindungan konsumen	**0**				**Menjamin Ketersediaan Barang Kebutuhan Pokok dan Barang Penting di tingkat Daerah Kabupaten/ Kota**	Ketersediaan Barang Kebutuhan Pokok dan Barang Penting		Cakupan pembinaan fasilitasi perdagangan, pengendalian bahan pokok dan barang penting, pengawasan barang bersubsidi serta pelaksanaan promosi			**3**	**30**		**04**	**2.01**	
3	06	01	24	01			Fasilitasi, Pembinaan dan Pengawasan Perdagangan	Jumlah pengawasan pendistribusian barang yang dilakukan	**110.000.000**	5.000.000	Koordinasi dan Sinkronisasi Ketersediaan Barang Kebutuhan Pokok dan Barang Penting di Tingkat Agen dan Pasar Rakyat	Jumlah pengawasan pendistribusian barang yang dilakukan				Cakupan fasilitasi perlindungan konsumen			3	30		04	2.01	01
												Jumlah Pemantauan harga bahan pokok													
								Jumlah Pemantauan harga bahan pokok		5.000.000	Koordinasi dan sinkronisasi Peningkatan aksesibilitas Barang Kebutuhan Pokok dan Barang Penting di Tingkat Agen dan Pasar Rakyat	Jumlah pengawasan pendistribusian barang yang dilakukan							3	30		04	2.01	02
												Jumlah Pemantauan harga bahan pokok													
								Jumlah Pelaku Usaha Potensi Ekspor		5.000.000	Pengendalian Ketersediaan Barang Kebutuhan Pokok dan Barang Penting di Tingkat Agen dan Pasar Rakyat	Jumlah pemantauan harga bahan pokok							3	30		04	2.01	03

PERMENDAGRI 13/RPJMD/RENSTRA/RKPD/RENJA										PERMENDAGRI 90 TAHUN 2019																	
KODE					URUSAN	BIDANG URUSAN	PROGRAM/KEGIATAN	INDIKATOR	ANGGARAN 2021	ANGGARAN 2021	SUB KEGIATAN	INDIKATOR SUB KEGIATAN	KEGIATAN	INDIKATOR KEGIATAN	PROGRAM	INDIKATOR PROGRAM	BIDANG URUSAN	URUSAN	KODE						
									-				**Pengendalian Harga, dan Stok Barang Kebutuhan Pokok dan Barang Penting Di Tingkat Pasar Kabupaten/ Kota**	Stabilnya Harga, dan Stok Barang Kebutuhan Pokok dan Barang					**3**	**30**		**04**	**2.02**	
									-	5.000.000	Pemantauan Harga dan Stok Barang Kebutuhan Pokok dan Barang Penting Pada Pelaku Usaha Distribusi Barang Dalam 1 (Satu) Kabupaten/ Kota	Jumlah pengawasan pendistribusian barang yang dilakukan							3	30		04	2.02	01
									-	5.000.000	Pemantauan Harga dan Stok Barang Kebutuhan Pokok dan Barang Penting Pada Pasar Rakyat yang Terintegrasi Dalam Sistem Informasi Perdagangan	Jumlah pengawasan pendistribusian barang							3	30		04	2.02	02
									-	150.000.000	Pelaksanaan Operasi Pasar reguler dan Pasar Khusus yang Berdampak Dalam 1 (Satu) Kabupaten/ Kota	Jumlah pemantauan harga bahan pokok							3	30		04	2.02	03
									-				**Pengawasan Pupuk dan Pestisida Bersubsidi di Tingkat Daerah Kabupaten/ Kota**	Stabilnya peredaran pupuk dan pestisida Bersubsidi					**3**	**30**		**04**	**2.03**	
									-	-	Pemeriksaan Kelengkapan Legalitas Dokumen Perizinan								3	30		04	2.03	01
									-	-	Pengawasan Pengadaan Pupuk dan Pestisida Bersubsidi	Jumlah pengawasan pendistribusian barang							3	30		4	2,03	02
3	06	01	24	02			Promosi dan Perlindungan Konsumen	Jumlah UTTP yang ditera dan tera ulang	**264.500.000**	5.000.000	Pengawasan Penyaluran dan Penggunaan Pupuk dan Pestisida Bersubsidi	Jumlah pengawasan barang yang dilakukan							3	30		04	2.03	03
								Jumlah masalah sengketa konsumen yang telah difasilitasi		**70.000.000**					**PROGRAM PENGEMBANGAN EKSPOR**	Peningkatan jumlah pelaku ekspor			**3**	**30**		**5**		
								Jumlah UKM yang mengikuti pameran					**Penyelengga raan Promosi dan Misi Dagang Bagi Produk Ekspor Unggulan yang Terdapat Pada 1 (Satu) Daerah Kabupaten/Kota**	Cakupan Promosi dan Misi Dagang Bagi Produk Ekspor Unggulan					**3**	**30**		**05**	**2.01**	
									-	25.000.000	Pembinaan dan Pengembangan Usaha Produk Ekspor Unggulan Kabupaten/ Kota	Jumlah Pelaku Usaha Potensi Ekspor							3	30		05	2.01	01
									-	-	Pameran Dagang Nasional	Jumlah UKM yang mengikuti pameran							3	30		05	2,01	02
									-	25.000.000	Pameran Dagang Lokal	Jumlah UKM yang mengikuti pameran							3	30		05	2,01	03
									-	-	Misi Dagang Bagi Produk Ekspor Unggulan	Jumlah pelaku usaha potensi ekspor							3	30		05	2,01	04
									-	-	Peningkatan Citra Produk Ekspor	Jumlah pelaku usaha potensi ekspor							3	30		05	2,01	05
									-	20.000.000	Pembinaan Pelaku Usaha Ekspor	Jumlah pelaku usaha potensi ekspor							3	30		05	2,01	06
									-	**47.500.000**					**PROGRAM PENGGUNAAN DAN PEMASARAN PRODUK DALAM NEGERI**	Cakupan Penggunaan dan Pemasaran Produk Dalam Negri			**3**	**30**		**07**		
									-				**Pelaksanaan Promosi, Pemasaran dan Peningkatan Penggunaan Produk Dalam Negeri**	Cakupan Promosi, Pemasaran dan Peningkatan Penggunaan Produk Dalam Negeri					**3**	**30**		**07**	**2.01**	
									-	35.000.000	Pelaksanaan Promosi Penggunaan Produk Dalam Negeri Di Tingkat Kabupaten/ Kota	Jumlah UKM yang mengikuti pameran							3	30		07	2.01	01
3	06	01	24	03			Fasilitasi, Pembinaan dan Pengawasan Perdagangan (DAK)	Penyediaan dryer dan rumah Dryer SRG dan Penyediaan RMU dan rumah RMU SRG (DAK)		10.000.000	Pemasaran dan Peningkatan Penggunaan Produk Dalam Negeri Di Tingkat Kabupaten/ Kota	Jumlah UKM yang mengikuti pameran							3	30		07	2.01	02

PERMENDAGRI 13/RPJMD/RENSTRA/RKPD/RENJA										PERMENDAGRI 90 TAHUN 2019															
KODE					URUSAN	BIDANG URUSAN	PROGRAM/KEGIATAN	INDIKATOR	ANGGARAN 2021	ANGGARAN 2021	SUB KEGIATAN	INDIKATOR SUB KEGIATAN	KEGIATAN	INDIKATOR KEGIATAN	PROGRAM	INDIKATOR PROGRAM	BIDANG URUSAN	URUSAN	KODE					
									-	2.500.000	Peningkatan Sistem dan Jaringan Informasi Perdagangan								3	30		07	2.01	03
										77.000.000					**PROGRAM STANDARDISASI DAN PERLINDUNGAN KONSUMEN**	Cakupan Standarisasi dan Perlindungan Konsumen			**3**	**30**		**06**		
													Pelaksanaan Metrologi Legal Berupa Tera, Tera Ulang, dan Pengawasan	Jumlah UTTP yang sesuai standar					**3**	**30**		**06**	**2.01**	
										77.000.000	Pelaksanaan Metrologi Legal, Berupa Tera, Tera Ulang	Jumlah UTTP yang ditera dan tera ulang							3	30		06	2.01	01
										-	Pengawasan/ Penyuluhan Metrologi Legal								3	30		06	2,01	02
										-	Penyidikan Metrologi Legal								3	30		06	2,01	03
3	06	01	25				**Program Peningkatan dan Pengelolaan Pasar**	**Kontribusi Pendapatan Pasar terhadap PAD**	**680.000.000**	**965.000.000**					**PROGRAM PENINGKATAN SARANA DISTRIBUSI PERDAGANGAN**	Kontribusi Pendapatan Pasar terhadap PAD			**3**	**30**		**03**		
								Cakupan Pengelolaan Pasar rakyat	**0**				**Pembangunan dan Pengelolaan Sarana Distribusi Perdagangan**	Jumlah pasar yang dibangun dan Ijin Rekomendasi Surrat Daftar sebagai Distributor barang		Cakupan Pengelolaan Pasar Rakyat			**3**	**30**		**03**	**2.01**	
3	06	01	25	01			Pengelolaan Pendapatan, Ketertiban dan Kebersihan Pasar	Realisasi Penerimaan Retribusi Pasar	480.000.000	200.000.000	Penyediaan Sarana Distribusi Perdagangan	Jumlah Pasar yang Direvitalisasi dan dibangun				Cakupan bina kelompok pedagang/usaha informal			3	30		03	2,01	01
								Honorarium pns	-	445.000.000	Fasilitasi Pengelolaan Sarana Distribusi Perdagangan	Realisasi Penerimaan Retribusi Pasar							3	30		03	2.01	02
								Belanja alat tulis kantor	-	25.000.000	Pembinaan Terhadap Pengelola Sarana Distribusi Perdagangan Masyarakat Di Wilayah Kerjanya	Realisasi Penerimaan Retribusi Pasar							3	30		03	2.02	
									-	60.000.000	Pembinaan dan Pengendalian Pengelola Sarana Distribusi Perdagangan	Jumlah Penataan dilokasi PKL							3	30		03	2.02	01
												Jumlah PKL yang dibina												
									-	235.000.000	Pemberdayaan Pengelola Sarana Distribusi Perdagangan	Jumlah PKL pada acara tradisi dandangan							3	30		03	2.02	02
3	06	01	25	02			Penataan pembangunan dan Peningkatan Pengelolaan Sarana Prasarana Pasar	Jumlah Pasar yang Direvitalisasi dan dibangun	200.000.000															
3	06	01	25	03			Penataan pembangunan dan Peningkatan Pengelolaan Sarana Prasarana Pasar (DAK)	Jumlah Pasar yang Direvitalisasi dan dibangun																
3	06	01	25	04			Penataan pembangunan dan Peningkatan Pengelolaan Sarana Prasarana Pasar (BANGUB)	Jumlah Pasar yang Direvitalisasi dan dibangun																
															PROGRAM PERIZINAN DAN PENDAFTA RAN PERUSAHAAN	**Cakupan Pelayanan Rekomendasi pengajuan perijinan dan pendaftaran**			**3**	**30**		**02**		
													Penerbitan Izin Pengelolaan Pasar Rakyat, Pusat Perbelanjaan, dan Izin Usaha Toko Swalayan	Rekomendasi penerbitan ijin Pengelolaan Pasar Rakyat, Pusat Perbelanjaan, dan Izin Usaha Toko Swalayan					**3**	**30**		**02**	**2.01**	

PERMENDAGRI 13/RPJMD/RENSTRA/RKPD/RENJA										PERMENDAGRI 90 TAHUN 2019																
KODE					URUSAN	BIDANG URUSAN	PROGRAM/KEGIATAN	INDIKATOR	ANGGARAN 2021	ANGGARAN 2021	SUB KEGIATAN	INDIKATOR SUB KEGIATAN	KEGIATAN	INDIKATOR KEGIATAN	PROGRAM	INDIKATOR PROGRAM	BIDANG URUSAN	URUSAN	KODE					
										-	Fasilitasi Pemenuhan Komitmen Perolehan Perizinan Pasar Rakyat, Pusat Perbelanjaan, dan Toko Swalayan melalui Sistem Pelayanan Perizinan Berusaha Terintegrasi Secara Elektronik								3	30		02	2.01	01
													Penerbitan Tanda Daftar Gudang						**3**	**30**		**02**	**2,02**	
										-	Fasilitasi Penerbitan Tanda Daftar Gudang								3	30		02	2,02	01
													Penerbitan Surat Tanda Pendaftaran Waralaba (STPW) Untuk Penerima Waralaba Dari Waralaba Dalam Negeri	**Rekomendasi Penerbitan Surat Tanda Pendaftaran Waralaba (STPW) Untuk Penerima Waralaba Dari Waralaba Dalam Negeri**					**3**	**30**		**02**	**2.03**	
										-	Fasilitasi Perizinan Surat Tanda Pendaftaran dan/atau Lanjutan Waralaba (STPW) Dalam Negeri Terintegrasi Secara Elektronik								3	30		02	2.03	01
										-	Fasilitasi Pemenuhan Komitmen Perolehan Surat Tanda Pendaftaran dan/atau Lanjutan Waralaba (STPW) Dalam Negeri								3	30		02	2.03	02
													Penerbitan Surat Tanda Pendaftaran Waralaba (STPW) Untuk Penerima Waralaba Lanjutan Dari Waralaba Luar Negeri	**Rekomendasi Penerbitan Surat Tanda Pendaftaran Waralaba (STPW) Untuk Penerima Waralaba Lanjutan Dari Waralaba Luar Negeri**					**3**	**30**		**02**	**2.04**	
										-	Sistem Pelayanan Perizinan Lanjutan Surat Tanda Pendaftaran dan/atau Lanjutan Waralaba (STPW) Terintegrasi Secara Elektronik Luar Negeri								3	30		02	2.04	01
										-	Fasilitasi Pemenuhan Lanjutan Surat Tanda Pendaftaran dan/atau Lanjutan Waralaba (STPW) Luar Negeri								3	30		02	2.04	02
													Penerbitan Surat Izin Usaha Perdagangan Minuman Beralkohol Golongan B dan C Untuk Pengecer dan Penjual Langsung Minum Di Tempat	Rekomendasi Penerbitan Surat Izin Usaha Perdagangan Minuman Beralkohol Golongan B dan C Untuk Pengecer dan Penjual Langsung Minum Di Tempat					**3**	**30**		**02**	**2.05**	
										-	Fasilitasi Penerbitan Surat Izin Usaha Perdagangan Minuman Beralkohol Golongan B dan C								3	30		02	2.05	01
													Pengendalian Fasilitas Penyimpanan Bahan Berbahaya dan Pengawasan Distribusi,Pengemasan dan Pelabelan Bahan Berbahaya Di tingkat Daerah Kabupaten/ Kota	Monitoring Bahan Berbahaya dan Pengawasan Distribusi,Pengemasan dan Pelabelan Bahan Berbahaya Di tingkat Daerah Kabupaten/ Kota					**3**	**30**		**02**	**2.06**	
										-	Pemeriksanaan Penyimpanan Bahan berbahaya								3	30		2	2,06	01

PERMENDAGRI 13/RPJMD/RENSTRA/RKPD/RENJA										PERMENDAGRI 90 TAHUN 2019															
KODE					URUSAN	BIDANG URUSAN	PROGRAM/KEGIATAN	INDIKATOR	ANGGARAN 2021	ANGGARAN 2021	SUB KEGIATAN	INDIKATOR SUB KEGIATAN	KEGIATAN	INDIKATOR KEGIATAN	PROGRAM	INDIKATOR PROGRAM	BIDANG URUSAN	URUSAN	KODE					
										-	Fasilitasi pemenuhan komitmen pemeriksaan distribusi bahan berbahaya Bagi P-B2 dan PA-B2								3	30		02	2.06	02
										-	Pengawasan Distribusi, Pengemasan dan Pelabelan Bahan Berbahaya Terhadap Pengguna Akhir Bahan Berbahaya (PA-B2) Maupun Produsen B2 (P-B2)								3	30		02	2.06	03
													Penerbitan Surat Keterangan Asal (Bagi Daerah Kabupaten/Kota yang Telah Ditetapkan Sebagai Instansi Penerbit Surat Keterangan Asal)	Fasilitasi ke Pemprov untuk penerbitan SKA					**3**	**30**		**02**	**2.07**	
											Koordinasi dan Sinkronisasi Layanan Penerbitan SKA								3	30		02	2.07	01
											Pengembangan SRG dan peralatannya		**Pembangunan/Revitalisasi pasar rakyat, penyediaan sarana untuk mendukung pembentukan unit metrologi legal, pembentukan unit metrologi legal, pembangunan depo gerai maritim/gudang non SRG, Pembangunan gudang dan penyediaan sarana penunjang gudang SRG serta penyediaan peralatan uji mutu barang BPSMB**		**DAK Fisik-Bidang Pasar-Penugasan-LO**				7	2	01	01	03	02
JUMLAH									**8.638.040.000**	**8.638.040.000**															

TABEL KERJA

PEMETAAN PROGRAM DAN KEGIATAN RENSTRA/RPJMD KE DALAM PERMENDAGRI 90 TAHUN 2019

PERANGKAT DAERAH : BAGIAN PEMERINTAHAN

PERMENDAGRI 13/RPJMD/RENSTRA/RKPD/RENJA										PERMENDAGRI 90 TAHUN 2019														
KODE					URUSAN	BIDANG URUSAN	PROGRAM/KEGIATAN	INDIKATOR	ANGGARAN 2021	ANGGARAN 2021	SUB KEGIATAN	INDIKATOR SUB KEGIATAN	KEGIATAN	INDIKATOR KEGIATAN	PROGRAM	INDIKATOR PROGRAM	BIDANG URUSAN	URUSAN	KODE					
4									**782.778.000**	**782.778.000**					Unsur Pendukung Urusan Pemerintahan				4					
4	01								**782.778.000**	**782.778.000**							Sekretariat Daerah		4	01				
4	01	4.03.01	07				**Program pelayanan administrasi umum**	**Indeks kepuasan masyarakat atas kinerja perangkat daerah**	**189.542.000**	**189.542.000**					Program Penunjang Urusan Pemerintahan Daerah	Persentase Capaian Kinerja Bidang Pemerintahan			4	01	01			
									28.100.000	28.100.000			Administrasi Keuangan	Jumlah Dokumen Perencanaan dan Pelaporan Keuangan PD yang tersusun					4	01	01	2.02		
											Penyediaan gaji dan tunjangan ASN	Tercukupinya Gaji dan Tunjangan ASN							4	01	01	2.02	01	
4	01	4.03.01	07	02			Pelayanan administrasi dan pelaporan keuangan	Jumlah dokumen perencanaan dan pelaporan keuangan PD yang tersusun sesuai standar	28.100.000	28.100.000	Penyusunan akuntasi dan pelaporan keuangan	Jumlah Dokumen Pelaporan Akuntansi dan Keuangan							4	01	01	2.02	04	
4	01	4.03.01	07	03			Peningkatan kapasitas sumber daya dan sarana prasarana aparatur	Jumlah Dokumen Pengelolaan SDM yang tersusun sesuai ketentuan	161.442.000	161.442.000			Administrasi Umum	Cakupan Pelayanan Administrasi Umum					4	01	01	2.03		
								Jumlah Dokumen Pengelolaan Asset yang tersusun sesuai ketentuan																
								Jumlah ASN yang kompeten																
								Jasa surat menyurat dan materai	740.000	740.000	Penyediaan Jasa Surat Menyurat	Tersedianya Jasa Surat Meyurat							4	01	01	2.03	01	
								Jasa service peralatan dan perlengkapan kantor	3.600.000	3.600.000	Penyediaan Jasa Peralatan dan perlengkapan Kantor	Tersedianya Jasa Peralatan dan Perlengkapan Kantor							4	01	01	2.03	03	
								Jasa pemeliharaan dan perizinan kendaraan dinas	5.300.000	5.300.000	Penyediaan Jasa Pemeliharaan dan Perizinan Kendaraan Dinas/Operasional	Tersedianya Jasa Pemeliharaan dan Perizinan Kendaraan Dinas /Operasional							4	01	01	2.03	06	
								Honorarium tenaga non PNS (PHD)	39.088.000	39.088.000	Penyediaan Jasa Administrasi Keuangan	Tersedianya Jasa Administrasi Keuangan							4	01	01	2.03	07	
								Premi asuransi kesehatan	1.650.000	1.650.000														
								Premi asuransi ketenagakerjaan	2.060.000	2.060.000														
								Alat tulis kantor	7.711.000	7.711.000	Penyediaan Alat Tulis Kantor	Tersedianya Alat Tulis Kantor							4	01	01	2.03	10	
								Cetak	2.900.000	2.900.000	Penyediaan Barang Cetakan dan Penggandaan	Tersedianya Barang Cetakan dan Penggandaan							4	01	01	2.03	11	
								Penggandaan	6.218.000	6.218.000														
								Langganan Surat Kabar	3.200.000	3.200.000	Penyediaan Bahan Bacaan dan Peraturan Perundang-Undangan	Tersedianya Bahan Bacaan dan Peraturan Perundang-Undangan							4	01	01	2.03	15	
								Minuman harian pegawai	3.740.000	3.740.000	Penyediaan Makanan dan Minuman	Tersedianya Makanan dan Minuman							4	01	01	2.03	17	
								Makanan dan minuman rapat	7.875.000	7.875.000														
								Perjalanan dinas dalam dan luar daerah	58.480.000	58.480.000	Rapat-Rapat Kordinasi dan Konsultasi ke Luar Daerah	Tercukupinya Rapat - rapat Koordinasi dan Konsultas dalam dan Luar Daerah							4	01	01	2.03	18	
								Penggantian suku cadang kendaraan dinas	4.000.000	4.000.000	Pemeliharaan Rutin/Berkala kendaraan Dinas/Operasional	Terpeliharanya kendaraan dinas / operasional							4	01	01	2.03	30	
								BBM dan pelumas	14.880.000	14.880.000														
4	01	4.03.01	35				**Program Fasilitasi Tata Pemerintahan**	**Persentase Fasilitasi Tata Pemerintahan**	**593.236.000**	593.236.000					Pemerintahan dan Kesejahteraan Rakyat	Persentase fasilitasi tata pemerintahan			4	01	02			
																Persentase fasilitasi kerjasama								
4	01	4.03.01	35	01			Fasilitasi Pemerintahan Daerah		415.240.000	415.240.000			Administrasi Tata Pemerintahan	Persentase tertib administrasi pemerintahan					4	01	02	2.01		
								Jumlah kecamatan yang difasilitasi pemerintahan sesuai ketentuan			Penataan Administrasi Pemerintahan	Evaluasi kinerja kecamatan							4	01	02	2.01	01	
												Rapat kerja perangkat wilayah												

PERMENDAGRI 13/RPJMD/RENSTRA/RKPD/RENJA										PERMENDAGRI 90 TAHUN 2019														
KODE					URUSAN	BIDANG URUSAN	PROGRAM/KEGIATAN	INDIKATOR	ANGGARAN 2021	ANGGARAN 2021	SUB KEGIATAN	INDIKATOR SUB KEGIATAN	KEGIATAN	INDIKATOR KEGIATAN	PROGRAM	INDIKATOR PROGRAM	BIDANG URUSAN	URUSAN	KODE					
								Jumlah rancangan peraturan perundang-undangan bidang pemerintahan yang tersusun			Penataan Administrasi Pemerintahan	Rancangan Peraturan Bupati												
								Jumlah pemetaan batas wilayah desa/kelurahan			Pengelolaan Administrasi Kewilayahan	Penegasan batas wilayah desa/kelurahan							4	01	02	2.01	02	
								Jumlah pelaksanaan penegasan batas wilayah dengan kabupaten tetangga			Pengelolaan Administrasi Kewilayahan	Penegasan batas wilayah dengan Kabupaten tetangga												
4	01	4.03.01	35	02			Fasillitasi Penyelenggaraan Pemerintahan Otonomi Daerah dan Kerjasama		177.996.000	177.996.000			Fasilitasi Kerjasama Daerah	Persentase pelaksanaan kerjasama daerah					4	01	02	2.04		
								Penayangan LPPD di media massa			Fasilitasi Pelaksanaan Otonomi Daerah	Penayangan LPPD di media massa							4	01	02	2.01	03	
								Dokumen LPPD				Dokumen LPPD												
								Laporan Keterangan Pertanggung Jawaban (LKPJ)				Laporan Keterangan Pertanggung Jawaban (LKPJ)												
								Laporan SPM				Laporan SPM												
								Laporan pelaksanaan kerjasama daerah			Fasilitasi Kerja Sama Dalam Negeri	Laporan pelaksanaan kerjasama daerah							4	01	02	2.04	01	
								Fasilitasi penerimaan kunjungan kerja di Kabupaten Kudus				Fasilitasi penerimaan kunjungan kerja di Kabupaten Kudus												
											Evaluasi Pelaksanaan Kerjasama	Laporan evaluasi pelaksanaan kerjasama							4	01	02	2.04	03	
JUMLAH									**782.778.000**	**782.778.000**														

TABEL KERJA

PEMETAAN PROGRAM DAN KEGIATAN RENSTRA/RPJMD KE DALAM PERMENDAGRI 90 TAHUN 2019

PERANGKAT DAERAH : BAGIAN KESEJAHTERAAN RAKYAT

PERMENDAGRI 13/RPJMD/RENSTRA/RKPD/RENJA										PERMENDAGRI 90 TAHUN 2019																
KODE					URUSAN	BIDANG URUSAN	PROGRAM/KEGIATAN	INDIKATOR	ANGGARAN 2021	ANGGARAN 2021	SUB KEGIATAN	INDIKATOR SUB KEGIATAN	KEGIATAN	INDIKATOR KEGIATAN	PROGRAM	INDIKATOR PROGRAM	BIDANG URUSAN	URUSAN	KODE						
4	**01**	**03**	**05**				**BAGIAN KESEJAHTERAAN RAKYAT**																		
4	**01**	**03**	**05**	**01**			**Belanja Tidak Langsung**		**-**	**-**	Penyediaan Gaji dan Tunjangan ASN	Tersedianya Gaji dan Tunjangan ASN	**Administrasi Keuangan**	Jumlah dokumen perencanaan dan pelaporan keuangan PD yang tersusun sesuai standar	**Program Penunjang Urusan Pemerintah Daerah**	Indeks Kepuasan Masyarakat	Sekretariat Daerah	Unsur Pendukung Urusan Pemerintahan Daerah	**4**	**01**	**00.0-0.01.02**	**01**	**2.02**	**01**
4	**01**						**ADMINISTRASI PEMERINTAHAN**																		
4	**01**	**4.01.03**	**07**				**Program pelayanan administrasi umum**		**470.385.000**	**470.385.000**	**.**														
								Indeks kepuasan masyarakat atas kinerja perangkat daerah																	
4	01	4.01.03	07	02			Pelayanan administrasi dan pelaporan keuangan	Jumlah dokumen perencanaan dan pelaporan Perangkat Daerah sesuai standar	**135.760.000**	**135.760.000**	Penyusunan Pelaporan Keuangan Akhir Tahun	Jumlah dokumen perencanaan dan pelaporan Perangkat Daerah sesuai standar	**Administrasi Keuangan**	Jumlah dokumen perencanaan dan pelaporan keuangan PD yang tersusun sesuai standar	**Program Penunjang Urusan Pemerintah Daerah**	Indeks Kepuasan Masyarakat	Sekretariat Daerah	Unsur Pendukung Urusan Pemerintahan Daerah	**4**	**01**	**00.0-0.01.02**	**01**	**2.02**	**09**
								Jumlah dokumen pelaporan keuangan Perangkat Daerah yang tersusun sesuai standar				Jumlah dokumen pelaporan keuangan Perangkat Daerah yang tersusun sesuai standar													
								Jumlah pengelola kegiatan/keuangan perangkat daerah				Jumlah pengelola kegiatan/keuangan perangkat daerah													
4	01	4.01.03	07	03			Peningkatan kapasitas sumber daya dan sarana prasarana aparatur	Jumlah dokumen pengelolaan SDM yang tersusun sesuai ketentuan	**334.625.000**	**334.625.000**		Jumlah dokumen pengelolaan SDM yang tersusun sesuai ketentuan	Administrasi Umum	Cakupan pelayanan administrasi Umum	**Program Penunjang Urusan Pemerintah Daerah**	Indeks Kepuasan Masyarakat	Sekretariat Daerah	Unsur Pendukung Urusan Pemerintahan Daerah	**4**	**01**	**00.0-0.01.02**	**01**	**2.03**	
								Jumlah dokumen pengelolaan aset yang tersusun sesuai ketentuan				Jumlah dokumen pengelolaan aset yang tersusun sesuai ketentuan													
								Jumlah belanja sarana dan prasarana aparatur				Jumlah belanja sarana dan prasarana aparatur													
								Jumlah sarana dan prasarana aparatur kantor yang tersedia				Jumlah sarana dan prasarana aparatur kantor yang tersedia													
								Pemenuhan sarana prasarana aparatur				Pemenuhan sarana prasarana aparatur													
									16.856.000	**16.856.000**	Penyediaan Jasa Peralatan dan Perlengkapan Kantor								**4**	**01**	**00.0-0.01.02**	**01**	**2.03**	**03**
									36.598.000	**36.598.000**	Penyediaan Jasa Pemeliharaan dan Perizinan Kendaraan Dinas/Operasional								**4**	**01**	**00.0-0.01.02**	**01**	**2.03**	**06**
									12.393.000	**12.393.000**	Penyediaan Alat Tulis Kantor								**4**	**01**	**00.0-0.01.02**	**01**	**2.03**	**10**
									19.900.000	**19.900.000**	Penyediaan Barang Cetakan dan Penggandaan								**4**	**01**	**00.0-0.01.02**	**01**	**2.03**	**11**
									1.800.000	**1.800.000**	Penyediaan Bahan Bacaan dan Peraturan Perundang-undangan								**4**	**01**	**00.0-0.01.02**	**01**	**2.03**	**15**
									53.700.000	**53.700.000**	Penyediaan Makanan dan Minuman								**4**	**01**	**00.0-0.01.02**	**01**	**2.03**	**17**
									143.878.000	**143.878.000**	Rapat - rapat Koordinasi dan Konsultasi ke Luar Daerah								**4**	**01**	**00.0-0.01.02**	**01**	**2.03**	**18**
									49.500.000	**49.500.000**	Pemeliharaan rutin /berkala Kendaraan Dinas /Operasional								**4**	**01**	**00.0-0.01.02**	**01**	**2.03**	**30**
4	**01**	**4.01.03**	**41**				**Program Peningkatan Kesejahteraan Rakyat**		**40.992.009.000**	**40.992.009.000**															
4	01	4.01.03	41	02			Fasilitasi Kegiatan Keagamaan	Jumlah Kegiatan (pengajian, selapanan dan manaqip, Kegiatan PHBI, Kegiatan Pemberangkatan dan Pemulangan Ibadah Haji (PPIH) Kabupaten Kudus, Hisab Rukyat dan MTQ)	3.132.941.000	**3.132.941.000**	Fasilitasi Pengelolaan Bina Mental Spiritual	Jumlah Kegiatan (pengajian, selapanan dan manaqip, Kegiatan PHBI, Kegiatan Pemberangkatan dan Pemulangan Ibadah Haji (PPIH) Kabupaten Kudus, Hisab Rukyat dan MTQ)	**Evaluasi Pelaksanaan Kebijakan Kesejahteraan Rakyat**	terfasilitasinya Kegiatan keagamaan di Kesra	**Evaluasi Pelaksanaan Kebijakan Kesejahteraan Rakyat**	Persentase capaian kinerja Bidang Pelaksanaan Kebijakan Kesejahteraan Rakyat	Sekretariat Daerah	Unsur Pendukung Urusan Pemerintahan	**4**	**01**	**00.0-0.01.02**	**02**	**2.02**	**01**

PERMENDAGRI 13/RPJMD/RENSTRA/RKPD/RENJA										PERMENDAGRI 90 TAHUN 2019															
KODE					URUSAN	BIDANG URUSAN	PROGRAM/KEGIATAN	INDIKATOR	ANGGARAN 2021	ANGGARAN 2021	SUB KEGIATAN	INDIKATOR SUB KEGIATAN	KEGIATAN	INDIKATOR KEGIATAN	PROGRAM	INDIKATOR PROGRAM	BIDANG URUSAN	URUSAN	KODE					
4	01	4.01.03	41	01			Fasilitasi dan Peningkatan Kesejahteraan Sosial		37.859.068.000	**37.859.068.000**			**Evaluasi Pelaksanaan Kebijakan Kesejahteraan Rakyat**	persentase Realisasi Kegiatan Kesejahteraan yang tepat waktu	**Evaluasi Pelaksanaan Kebijakan Kesejahteraan Rakyat**	Persentase capaian kinerja Bidang Pelaksanaan Kebijakan Kesejahteraan Rakyat	Sekretariat Daerah	Unsur Pendukung Urusan Pemerintahan	**4**	**01**	**00.0-0.01.02**	**02**	**2.02**	
								Jumlah dokumen tanda terima Honor Guru Keagamaan	37.823.139.000	**37.823.139.000**	Evaluasi, Pelaksanaan Kebijakan dan Capaian Kinerja terkait Kesejahteraan Sosial	Jumlah dokumen tanda terima Honor Guru Keagamaan				Persentase fasilitasi peningkatan kesejahteraan sosial dan kegiatan keagamaan			**4**	**01**	**00.0-0.01.02**	**02**	**2.02**	**02**
								Jumlah dokumen pelaporan kegiatan Kesejahteraan sosial				Jumlah dokumen pelaporan kegiatan Kesejahteraan sosial				Persentase fasilitasi penyaluran dan pemanfaatan zakat, infak, sodaqoh								
								Jumlah dokumen pelaporan kegiatan Kesejahteraan masyarakat	**35.929.000**	**35.929.000**	Evaluasi, Pelaksanaan Kebijakan dan Capaian Kinerja terkait Kesejahteraan Masyarakat	Jumlah dokumen pelaporan kegiatan Kesejahteraan masyarakat							**4**	**01**	**00.0-0.01.02**	**02**	**2.02**	**03**
JUMLAH									**41.462.394.000**	**41.462.394.000**															

TABEL KERJA

PEMETAAN PROGRAM DAN KEGIATAN RENSTRA/RPJMD KE DALAM PERMENDAGRI 90 TAHUN 2019

PERANGKAT DAERAH : BAGIAN HUKUM

PERMENDAGRI 13/RPJMD/RENSTRA/RKPD/RENJA									PERMENDAGRI 90 TAHUN 2019															
KODE				URUSAN	BIDANG URUSAN	PROGRAM/KEGIATAN	INDIKATOR	ANGGARAN 2021	ANGGARAN 2021	SUB KEGIATAN	INDIKATOR SUB KEGIATAN	KEGIATAN	INDIKATOR KEGIATAN	PROGRAM	INDIKATOR PROGRAM	BIDANG URUSAN	URUSAN	KODE					
4								**890.823.000**	**890.823.000**					***Unsur Pendukung Urusan Pemerintahan***				4					
4	01							**890.823.000**	***890.823.000***							*Sekretariat Daerah*		4	01				
4	01	03	07			**Program pelayanan administrasi umum**	**Indeks kepuasan masyarakat atas kinerja perangkat daerah**	**156.900.000**	**156.900.000**					**Program Penunjang Urusan Pemerintahan Daerah**	Persentase capaian kinerja bidang pemerintahan			**4**	**01**	**01**			
								12.900.000	12.900.000			Administrasi Keuangan	Jumlah dokumen perencanaan dan pelaporan keuangan PD yang tersusun sesuai standar					4	01	01	2.02		
										Penyediaan Gaji dan Tunjangan ASN	*Tersedianya gaji dan tunjangan ASN*							4	01	01	2.02	01	
4	01	03	07	02			Pelayanan administrasi dan pelaporan keuangan	Jumlah dokumen perencanaan dan pelaporan keuangan PD yang tersusun sesuai standar	12.900.000	12.900.000	*Penyusunan Akuntansi dan Pelaporan Keuangan*	*Jumlah dokumen pelaporan akuntansi dan keuangan*						4	01	01	2.02	04	
4	01	03	07	03			Peningkatan kapasitas sumber daya dan sarana prasarana aparatur	Jumlah Dokumen pengelolaan SDM yang tersusun sesuai ketentuan	144.000.000	144.000.000			Administrasi Umum	Cakupan Pelayanan Administrasi Umum				4	01	01	2.03		
								Jumlah Dokumen pengelolaan asset yg tersusun sesuai ketentuan															
								Jumlah ASN yang kompeten															
								Jasa surat menyurat dan materai	1.500.000	1.500.000	*Penyediaan jasa surat menyurat*	*Tersedianya jasa surat menyurat*						4	01	01	2.03	01	
								Jasa service peralatan dan perlengkapan kantor	10.633.000	10.633.000	*Penyediaan jasa peralatan dan perlengkapan kantor*	*Tersedianya jasa peralatan dan perlengkapan kantor*						4	01	01	2.03	03	
								Belanja Surat tanda nomor kendaraan	5.000.000	5.000.000	*Penyediaan jasa pemeliharaan dan perizinan kendaraan dinas/operasional*	*Tersedianya jasa pemeliharaan dan perizinan kendaraan dinas/operasional*						4	01	01	2.03	06	
								Alat Tulis Kantor	20.614.000	20.614.000	*Penyediaan ATK*	*Tersedianya ATK*						4	01	01	2.03	10	
								Cetak	1.000.000	1.000.000	*Penyediaan barang cetakan dan penggandaan*	*Tersedianya barang cetakan dan penggandaan*						4	01	01	2.03	11	
								Penggandaan	6.350.000	6.350.000													
								Langganan surat khabar/majalah	4.800.000	4.800.000	*Penyediaan bahan bacaan dan peraturan perundang-undangan*	*Tersedianya bahan bacaan dan peraturan perundang-undangan*						4	01	01	2.03	15	
								Buku peraturan perUUan	12.000.000	12.000.000													
								makan minum pegawai	8.470.000	8.470.000	*Penyediaan makanan dan minuman*	*Tersedianya makanan dan minuman*						4	01	01	2.03	17	
								makan minum rapat															
								Perjalanan Dinas	30.753.000	30.753.000	*Rapat-rapat koordinasi dan konsultasi ke Luar Daerah*	*Tersedianya perjalanan dinas rapat dan koordinasi ke luar daerah*						4	01	01	2.03	18	
								Penggantian suku cadang kendaraan	10.000.000	42.880.000	*Pemeliharaan Rutin/Berkala kendaraan dinas/operasional*	*Terpeliharanya kendaraan dinas/operasional*						4	01	01	2.03	30	
								Bahan Bakar Minyak	32.880.000														
4	01	03	36			**Program penataan peraturan perundang-undangan, bantuan hukum dan penegakan HAM**	**Prosentase penataan terhadap peraturan perundang-undangan dan penyelesaian penanganan kasus Pemda**	**733.923.000**	**733.923.000**					**Pemerintahan dan Kesejahteraan Rakyat**	*Persentase penataan terhadap peraturan perundang-undangan dan penyelesaian penanganan kasus pemda*			**4**	**01**	**02**			

PERMENDAGRI 13/RPJMD/RENSTRA/RKPD/RENJA										PERMENDAGRI 90 TAHUN 2019															
KODE					URUSAN	BIDANG URUSAN	PROGRAM/KEGIATAN	INDIKATOR	ANGGARAN 2021	ANGGARAN 2021	SUB KEGIATAN	INDIKATOR SUB KEGIATAN	KEGIATAN	INDIKATOR KEGIATAN	PROGRAM	INDIKATOR PROGRAM	BIDANG URUSAN	URUSAN	KODE					
								Persentase peningkatan produk hukum daerah yang diinformasikan	**733.923.000**	**733.923.000**						*Persentase peningkatan produk hukum daerah yang diinformasikan*								
													Koordinasi Penyusunan Kebijakan Daerah	*Prosentase terselenggaranya kebijakan daerah*					**4**	**01**	**02**	**2.03**		
4	01	03	36	01			Fasilitasi penyusunan rancangan peraturan perundang-undangan	Jumlah rancangan peraturan perundang-undangan yang tersusun	160.000.000	160.000.000	*Fasilitasi Penyusunan Produk Hukum Daerah*	*Jumlah produk hukum daerah yang tersusun*							4	01	02	2.03	01	
4	01	03	36	03			Fasilitasi penanganan masalah hukum dan penegakan HAM	Presentase tertanganinya perkara Pemda	205.927.000	205.927.000	*Fasilitasi Bantuan Hukum*	*Jumlah perkara Pemda yang tertangani*							4	01	02	2.03	02	
								Jumlah dokumen Ranham yang dilaporkan																
4	01	03	36	04			Fasilitasi penanganan masalah hukum dan penegakan HAM (DBHCHT)	Jumlah masyarakat yang menerima sosialisasi peraturan perUUan bidang cukai	200.000.000	200.000.000		*Jumlah masyarakat yang menerima sosialisasi peraturan perUUan bidang cukai*												
4	01	03	36	02			Pengkajian dan publikasi peraturan perundang-undangan	Jumlah Himpunan Lembaran Daerah dan Himpunan Perbup yang dicetak dan dipublikasikan	167.996.000	167.996.000	*Pendokumentasian Produk Hukum dan Pengelolaan Informasi Hukum*	*Jumlah Produk Hukum yang diinformasikan*							4	01	02	2.03	03	
								Jumlah peserta Pembinaan JDIH																
JUMLAH									**890.823.000**	**890.823.000**														

TABEL KERJA

PEMETAAN PROGRAM DAN KEGIATAN RENSTRA/RPJMD KE DALAM PERMENDAGRI 90 TAHUN 2019

PERANGKAT DAERAH : BAGIAN PEREKONOMIAN

PERMENDAGRI 13/RPJMD/RENSTRA/RKPD/RENJA												PERMENDAGRI 90 TAHUN 2019														
KODE							URUSAN	BIDANG URUSAN	PROGRAM/KEGIATAN	INDIKATOR	ANGGARAN 2021	ANGGARAN 2021	SUB KEGIATAN	INDIKATOR SUB KEGIATAN	KEGIATAN	INDIKATOR KEGIATAN	PROGRAM	INDIKATOR PROGRAM	BIDANG URUSAN	URUSAN	KODE					
		4																			**4**					
		4	**01**																Sekretariat Daerah		**4**	**01**				
		4	**01**	**03**							**245.000.000**	**245.000.000**							Bagian Perekonomian		**4**	**01**	**4-1.0-0.0-0.01.04**			
4	**01**	**4**	**01**	**03**	**07**				**Program pelayanan administrasi umum**	**Indeks kepuasan masyarakat atas kinerja perangkat daerah**	**140.000.000**	**140.000.000**	**.**				Program Penunjang Urusan Pemerintahan				**4**	**01**	**4-1.0-0.0-0.01.04**	**01**		
															Administrasi Keuangan	Jumlah dokumen perencanaan dan pelaporan keuangan PD yang tersusun sesuai standart					**4**	**01**	**4-1.0-0.0-0.01.04**	**01**	**2.02**	
													Penyediaan Gaji dan Tunjangan ASN	**Tersedianya Gaji dan Tunjangan ASN**							**4**	**01**	**4-1.0-0.0-0.01.04**	**01**	**2.02**	**01**
4	01	**4**	**01**	**03**	**07**	**02**			Pelayanan administrasi dan pelaporan keuangan	Jumlah dokumen pelaporan keuangan PD yang tersusun sesuai standart	19.300.000	19.300.000	Penyusunan Akutansi dan Pelaporan Keuangan	Jumlah dokumen pelaporan akutansi dan keuangan							**4**	**01**	**4-1.0-0.0-0.01.04**	01	2.02	04
										Jumlah dokumen perencanaan dan pelaporan PD sesuai Standar											**4**	**01**	**4-1.0-0.0-0.01.04**	01	2.03	07
4	01	**4**	**01**	**03**	**07**	**03**			Peningkatan kapasitas sumber daya dan sarana prasarana aparatur	Jumlah dokumen pengelolaan SDM yang tersusun sesuai dengan ketentuan	120.700.000	120.700.000	.		Administrasi Umum	Cakupan Pelayanan administrasi umum					**4**	**01**	**4-1.0-0.0-0.01.04**	01	2.03	
										Jumlah dokumen pengelolaan aset yang tersusun sesuai dengan ketentuan																
										Jumlah ASN yang kompeten																
										Jasa Surat Menyurat dan Meterai	900.000	900.000	Penyediaan Jasa Surat Menyurat	Tersedianya Jasa Surat Menyurat							**4**	**01**	**4-1.0-0.0-0.01.04**	01	2.03	01
										Jasa Servis peralatan dan perlengkapan kantor	3.600.000	3.600.000	Penyediaan Jasa Peralatan dan Perlengkapan Kantor	Tersedianya Jasa Peralatan dan Perlengkapan Kantor							**4**	**01**	**4-1.0-0.0-0.01.04**	01	2.03	03
										Jasa servis Kendaraan	2.900.000	5.800.000	Penyediaan Jasa Pemeliharaan dan Perizinan Kendaraan Dinas/Operasional	Tersedianya Jasa Pemeliharaan dan Perizinan Kendaraan Dinas/Operasional							**4**	**01**	**4-1.0-0.0-0.01.04**	01	2.03	06
										Belanja Pajak kendaraan bermotor	2.900.000															
										Belanja Alat Tulis Kantor	15.200.000	15.200.000	Penyediaan Alat Tulis Kantor	Tersedianya Alat Tulis Kantor							**4**	**01**	**4-1.0-0.0-0.01.04**	01	2.03	10
										Cetak	5.400.000	8.200.000	Penyediaan Barang Cetakan dan Penggandaan	Tersedianya Barang Cetakan dan Penggandaan							**4**	**01**	**4-1.0-0.0-0.01.04**	01	2.03	11
										Penggandaan	2.800.000															
										Bahan pembersih	1.500.000	1.500.000	Penyediaan Peralatan Rumah Tangga	Tersedianya Peralatan Rumah Tangga							**4**	**01**	**4-1.0-0.0-0.01.04**	01	2.03	14
										Langganan surat Kabar Nasional	1.800.000	1.800.000	Penyediaan Bahan Bacaan dan Peraturan Perundang-Undangan	Tersedianya Bahan Bacaan dan Peraturan Perundang-Undangan							**4**	**01**	**4-1.0-0.0-0.01.04**	01	2.03	15
										Makan Minum Pegawai	2.000.000	6.000.000	Penyediaan Makanan dan Minuman	Tersedianya Makanan dan Minuman							**4**	**01**	**4-1.0-0.0-0.01.04**	01	2.03	17
										Makan Minum Rapat	4.000.000															
										Perjalanan dinas Rapat-Rapat Kordinasi dan Konsultasi ke Luar Daerah	30.000.000	30.000.000	Rapat-Rapat Kordinasi dan Konsultasi ke Luar Daerah	Tersedianya perjalanan dinas Rapat-Rapat Kordinasi dan Konsultasi ke Luar Daerah							**4**	**01**	**4-1.0-0.0-0.01.04**	01	2.03	18
										Penggantian suku cadang kendaraan	7.800.000	35.700.000	Pemeliharaan Rutin/Berkala Kendaraan Dinas/Operasional	Terpemeliharanya Kendaraan Dinas/Operasional							**4**	**01**	**4-1.0-0.0-0.01.04**	01	2.03	30
										Bahan Bakar minyak	26.400.000															
										Pelumas	1.500.000															
															Peningkatan Disiplin dan Kapasitas Sumber Daya Aparatur						**4**	**01**	**4-1.0-0.0-0.01.04**	01	2.04	
										Pelatihan dan Sertifikasi	12.000.000	12.000.000	Pendidikan dan Pelatihan Formal	Keikutsertaan dan pendidikan dan pelatihan formal							**4**	**01**	**4-1.0-0.0-0.01.04**	01	2.04	09

PERMENDAGRI 13/RPJMD/RENSTRA/RKPD/RENJA												PERMENDAGRI 90 TAHUN 2019															
KODE							URUSAN	BIDANG URUSAN	PROGRAM/KEGIATAN	INDIKATOR	ANGGARAN 2021	ANGGARAN 2021	SUB KEGIATAN	INDIKATOR SUB KEGIATAN	KEGIATAN	INDIKATOR KEGIATAN	PROGRAM	INDIKATOR PROGRAM	BIDANG URUSAN	URUSAN	KODE					
4	01	**4**	**01**	**03**	**37**				**Program peningkatan perekonomian daerah**	**Prosentase pelaksanaan rekomendasi TPID**	**105.000.000**	**105.000.000**	**.**				Program Perekonomian dan Pembangunan	Persentase pelaksanaan rekomendasi TPID			**4**	**01**	**4-1.0-0.0-0.01.04**	**03**		
										Prosetase kenaikan kontribusi laba BUMD terhadap PAD			**.**					Persentase kenaikan kontribusi laba BUMD terhadap PAD								
													.		Evaluasi Pelaksanaan Kebijakan Perekonomian	Prosetase kenaikan kontribusi laba BUMD terhadap PAD					**4**	**01**	**4-1.0-0.0-0.01.04**	**03**	**2.01**	
																Prosentase pelaksanaan rekomendasi TPID										
4	01	**4**	**01**	**03**	**37**	**02**			Pembinaan BUMD dan BLUD	Jumlah Perusda dengan hasil audit WTP	30.000.000	30.000.000	Koordinasi, Sinkronisasi dan Evaluasi Kebijakan Pengelolaan BUMD dan BLUD	Jumlah Perusda dengan hasil audit WTP							**4**	**01**	**4-1.0-0.0-0.01.04**	**03**	**2.01**	**01**
4	01	**4**	**01**	**03**	**37**	**01**			Pengembangan Perekonomian Daerah	Jumlah dokumen pelaporan Ekuinda, TPID dan TPAKD	75.000.000	75.000.000	Pengendalian dan Distribusi Perekonomian	Jumlah dokumen pelaporan Ekuinda, TPID dan TPAKD							**4**	**01**	**4-1.0-0.0-0.01.04**	**03**	**2.01**	**02**
										Jumlah dokumen pelaporan realisasi penggunaan DBHCHT				Jumlah dokumen pelaporan realisasi penggunaan DBHCHT												
															Pemantauan Kebijakan Terkait Sumber Daya Alam						**4**	**01**	**4-1.0-0.0-0.01.04**	**03**	**2.04**	
												0	Koordinasi, Sinkronisasi dan Evaluasi Kebijakan Pertanian, Kehutanan, Kelautan dan Perikanan							**4**	**01**	**4-1.0-0.0-0.01.04**	**03**	**2.04**	**01**
												0	Koordinasi, Sinkronisasi dan Evaluasi Kebijakan Pertambangan dan Lingkungan Hidup							**4**	**01**	**4-1.0-0.0-0.01.04**	**03**	**2.04**	**02**
												0	Koordinasi, Sinkronisasi dan Evaluasi Kebijakan Energi dan Air							**4**	**01**	**4-1.0-0.0-0.01.04**	**03**	**2.04**	**03**
JUMLAH											**245.000.000**	**245.000.000**														

TABEL KERJA

PEMETAAN PROGRAM DAN KEGIATAN RENSTRA/RPJMD KE DALAM PERMENDAGRI 90 TAHUN 2019

PERANGKAT DAERAH : BAGIAN ADMINISTRASI PEMBANGUNAN

PERMENDAGRI 13/RPJMD/RENSTRA/RKPD/RENJA									PERMENDAGRI 90 TAHUN 2019															
KODE				URUSAN	BIDANG URUSAN	PROGRAM/KEGIATAN	INDIKATOR	ANGGARAN 2021	ANGGARAN 2021	SUB KEGIATAN	INDIKATOR SUB KEGIATAN	KEGIATAN	INDIKATOR KEGIATAN	PROGRAM	INDIKATOR PROGRAM	BIDANG URUSAN	URUSAN	KODE					
4	01	03																					
4	01	03	05			**Belanja Tidak Langsung**		-	-	Penyediaan Gaji dan Tunjangan ASN	Tersedianya Gaji dan Tunjangan ASN	**Administrasi Keuangan**	Jumlah dokumen perencanaan dan pelaporan keuangan PD yang tersusun sesuai standar	**PROGRAM PENUNJANG URUSAN PEMERINTAHAN DAERAH**	Indeks Kepuasan Masyarakat	**Sekretariat Daerah**	**UNSUR PENDUKUNG URUSAN PEMERINTAHAN DAERAH**	4	01	00.0-0.01.05	01	2.02	01
4	01					**ADMINISTRASI PEMERINTAHAN**																	
4	01	07				**Program pelayanan administrasi umum**		100.000.000	100.000.000														
							Indeks kepuasan masyarakat atas kinerja perangkat daerah																
4	01	07	02			Pelayanan administrasi dan pelaporan keuangan	Jumlah dokumen perencanaan dan pelaporan Perangkat Daerah sesuai standar	16.000.000	16.000.000	Penyusunan Pelaporan Keuangan Akhir Tahun	Jumlah dokumen perencanaan dan pelaporan Perangkat Daerah sesuai standar	**Administrasi Keuangan**	Jumlah dokumen perencanaan dan pelaporan keuangan PD yang tersusun sesuai standar	**PROGRAM PENUNJANG URUSAN PEMERINTAHAN DAERAH**	Indeks Kepuasan Masyarakat	**Sekretariat Daerah**	**UNSUR PENDUKUNG URUSAN PEMERINTAHAN DAERAH**	4	01	00.0-0.01.05	01	2.01	04
							Jumlah dokumen pelaporan keuangan Perangkat Daerah yang tersusun sesuai standar				Jumlah dokumen pelaporan keuangan Perangkat Daerah yang tersusun sesuai standar												
							Jumlah pengelola kegiatan/keuangan perangkat daerah				Jumlah pengelola kegiatan/keuangan perangkat daerah												
4	01	07	03			Peningkatan kapasitas sumber daya dan sarana prasarana aparatur	Jumlah dokumen pengelolaan SDM yang tersusun sesuai ketentuan	84.000.000	84.000.000		Jumlah dokumen pengelolaan SDM yang tersusun sesuai ketentuan	Administrasi Umum	Cakupan Pelayanan administrasi umum	**PROGRAM PENUNJANG URUSAN PEMERINTAHAN DAERAH**	Indeks Kepuasan Masyarakat	**Sekretariat Daerah**	**UNSUR PENDUKUNG URUSAN PEMERINTAHAN DAERAH**	4	01	00.0-0.01.05	01		
							Jumlah dokumen pengelolaan aset yang tersusun sesuai ketentuan				Jumlah dokumen pengelolaan aset yang tersusun sesuai ketentuan												
							Jumlah belanja sarana dan prasarana aparatur				Jumlah belanja sarana dan prasarana aparatur												
							Jumlah sarana dan prasarana aparatur kantor yang tersedia				Jumlah sarana dan prasarana aparatur kantor yang tersedia												
							Pemenuhan sarana prasarana aparatur				Pemenuhan sarana prasarana aparatur												
																		4	01	00.0-0.01.05	01		
								900.000	900.000	Penyediaan Jasa Surat Menyurat								4	01	00.0-0.01.05	01	2.03	01
								3.400.000	3.400.000	Penyediaan Jasa Peralatan dan Perlengkapan Kantor								4	01	00.0-0.01.05	01	2.03	03
								5.260.000	5.260.000	Penyediaan Jasa Pemeliharaan dan Perizinan Kendaraan Dinas/Operasional								4	01	00.0-0.01.05	01	2.03	06
								15.180.000	15.180.000	Penyediaan Alat Tulis Kantor								4	01	00.0-0.01.05	01	2.03	10
								5.984.000	5.984.000	Penyediaan Barang Cetakan dan Penggandaan								4	01	00.0-0.01.05	01	2.03	11
								1.500.000	1.500.000	Penyediaan Peralatan Rumah Tangga								4	01	00.0-0.01.05	01	2.03	14
								1.800.000	1.800.000	Penyediaan Bahan Bacaan dan Peraturan Perundang-Undangan								4	01	00.0-0.01.05	01	2.03	15
								26.740.000	26.740.000	Pemeliharaan Rutin/Berkala Kendaraan Dinas/Operasional								4	01	00.0-0.01.05	01	2.03	30
								5.632.000	5.632.000	Penyediaan Makanan dan Minuman								4	01	00.0-0.01.05	01	2.03	17
								17.604.000	17.604.000	Rapat-Rapat Kordinasi dan Konsultasi ke Luar Daerah								4	01	00.0-0.01.05	01	2.03	18
4	01	45				**Program Pengelolaan Administrasi Pembangunan**																	

PERMENDAGRI 13/RPJMD/RENSTRA/RKPD/RENJA										PERMENDAGRI 90 TAHUN 2019															
KODE					URUSAN	BIDANG URUSAN	PROGRAM/KEGIATAN	INDIKATOR	ANGGARAN 2021	ANGGARAN 2021	SUB KEGIATAN	INDIKATOR SUB KEGIATAN	KEGIATAN	INDIKATOR KEGIATAN	PROGRAM	INDIKATOR PROGRAM	BIDANG URUSAN	URUSAN	KODE						
4	01	45	01				Penyusunan Program Pembangunan Daerah	Jumlah dokumen rencana program pembangunan daerah (Renstra, Renja, RKPD dan KUA PPAS)	40.000.000	40.000.000	Fasilitasi Penyusunan Program Pembangunan	Jumlah dokumen rencana program pembangunan daerah (Renstra, Renja, RKPD dan KUA PPAS)	**Administrasi Pembangunan**	**Tersusunnya dokumen perencanaan Setda yang tepat waktu**	**Program Perekonomian dan Pembangunan**	**Persentase capaian kinerja bidang perekonomian dan pembangunan**	**Sekretariat Daerah**	**UNSUR PENDUKUNG URUSAN PEMERINTAHAN DAERAH**	4	01	00.0-0.01.05	3	2,02	01
								Penyusunan Renja, Renstra, RKPD dan KUA PPAS Setda				Penyusunan Renja, Renstra, RKPD dan KUA PPAS Setda												
4	01	45	02				Pengendalian, Evaluasi dan Pelaporan Program Pembangunan Daerah		130.000.000	130.000.000			**Administrasi Pembangunan**	**Persentase Realisasi Kegiatan Pembangunan yang tepat waktu**	**Program Perekonomian dan Pembangunan**	**Persentase capaian kinerja bidang perekonomian dan pembangunan**	**Sekretariat Daerah**	**UNSUR PENDUKUNG URUSAN PEMERINTAHAN DAERAH**						
								Jumlah dokumen pelaporan realisasi kegiatan dan keuangan perangkat daerah		79.150.000	Pengendalian dan Evaluasi Program Pembangunan	Jumlah dokumen pelaporan realisasi kegiatan dan keuangan perangkat daerah				Persentase realisasi kegiatan pembangunan yang tepat waktu			4	01	00.0-0.01.05	3	2,02	02
								Sistem Informasi Pelaporan Perkembangan Kegiatan OPD																
								Jumlah dokumen pelaporan kegiatan Bangub		50.850.000	Pengelolaan Evaluasi dan Pelaporan Pelaksanaan Pembangunan	Jumlah dokumen pelaporan kegiatan Bangub							4	01	00.0-0.01.05	3	2,02	03
								Jumlah dokumen LKJiP/SAKIP, LPPD, LKPJ Setda				Jumlah dokumen LKJiP/SAKIP, LPPD, LKPJ Setda												
								Penyusunan laporan relisasi kegiatan dan keuangan daerah, LKJiP/SAKIP, LPPD dan LKPJ Setda				Penyusunan laporan relisasi kegiatan dan keuangan daerah, LKJiP/SAKIP, LPPD dan LKPJ Setda												
JUMLAH									**270.000.000**	**270.000.000**														

TABEL KERJA

PEMETAAN PROGRAM DAN KEGIATAN RENSTRA/RPJMD KE DALAM PERMENDAGRI 90 TAHUN 2019

PERANGKAT DAERAH : BAGIAN PENGADAAN BARANG DAN JASA

PERMENDAGRI 13/RPJMD/RENSTRA/RKPD/RENJA										PERMENDAGRI 90 TAHUN 2019														
KODE					URUSAN	BIDANG URUSAN	PROGRAM/KEGIATAN	INDIKATOR	ANGGARAN 2021	ANGGARAN 2021	SUB KEGIATAN	INDIKATOR SUB KEGIATAN	KEGIATAN	INDIKATOR KEGIATAN	PROGRAM	INDIKATOR PROGRAM	BIDANG URUSAN	URUSAN	KODE					
4							**Urusan Penunjang Urusan Pemerintahan**								**UNSUR PENDUKUNG URUSAN PEMERINTAHAN**				**4**					
4	**01**						**Administrasi Pemerintahan**								**SEKRETARIAT DAERAH**				**4**	**01**				
4	**01**	**4.01.03**					**SEKRETARIAT DAERAH (BAGIAN PENGADAAN BARANG DAN JASA)**												**4**	**01**				
4	**01**																		**4**	**01**	**00.0-0.01.04**	**01**		
4	**01**	**4.01.03**	**07**				**Program pelayanan administrasi umum**	**Indeks kepuasan masyarakat atas kinerja perangkat daerah**								**Indeks kepuasan masyarakat atas kinerja perangkat daerah**			**4**	**01**	**00.0-0.01.04**	**01**		
4	01	4.01.03	07	02			Pelayanan administrasi dan pelaporan keuangan	Jumlah dokumen perencanaan, dan pelaporan PD yang tersusun sesuai standart	78.176.000	78.176.000			Administrasi Keuangan	Jumlah dokumen perencanaan, dan pelaporan PD yang tersusun sesuai standart	PROGRAM PENUNJANG URUSAN PEMERINTAHAN DAERAH		Sekretariat Daerah	UNSUR PENDUKUNG URUSAN PEMERINTAHAN DAERAH	**4**	**01**	**00.0-0.01.04**	01	2.02	
								Jumlah pengelola kegiatan/keuangan perangkat daerah			Penyediaan Administrasi Pelaksanaan Tugas ASN	Jumlah pengelola kegiatan/keuangan perangkat daerah							**4**	**01**	**00.0-0.01.04**	01	2.02	02
								Jumlah dokumen pelaporan keuangan Perangkat Daerah yang tersusun sesuai standar			Penyusunan Akuntansi dan Pelaporan Keuangan	Jumlah Dokumen Pelaporan Keuangan							**4**	**01**	**00.0-0.01.04**	01	2.02	04
								Penyediaan pelayanan administrasi umum				Penyediaan pelayanan administrasi umum												
									38.040.000	38.040.000	Penyediaan Administrasi Pelaksanaan Tugas ASN	Jumlah ASN Perangkat Daerah							**4**	**01**	**00.0-0.01.04**	01	2.02	02
									6.600.000	6.600.000	Penyediaan Administrasi Pelaksanaan Tugas ASN	Jumlah ASN Perangkat Daerah							**4**	**01**	**00.0-0.01.04**	01	2.02	02
									17.512.000															
									1.500.000															
									10.024.000															
									4.500.000															
									6.732.000															
4	**01**	**4.01.03**	**06**				**Belanja Tidak Langsung**				Penyediaan Gaji, Tunjangan dan Tambahan Penghasilan ASN	Jumlah ASN Perangkat Daerah			PROGRAM PENUNJANG URUSAN PEMERINTAHAN DAERAH		Sekretariat Daerah	UNSUR PENDUKUNG URUSAN PEMERINTAHAN DAERAH	**4**	**01**	**00.0-0.01.04**	**01**	**2.02**	**01**
4	01	4.01.03	07	03			Peningkatan kapasitas sumber daya dan sarana prasarana aparatur	Jumlah dokumen pengelolaan SDM PD yang tersusun sesuai standar	454.491.000	454.491.000			Administrasi Umum	Jumlah dokumen pengelolaan SDM PD yang tersusun sesuai standar					**4**	**01**	**00.0-0.01.04**	01	2.03	
								Jumlah dokumen pengelolaan aset yang tersusun sesuai ketentuan		29.110.000	Penyediaan Jasa Peralatan dan Perlengkapan Kantor	Jumlah pemeliharaan peralatan dan perlengkapan kantor							**4**	**01**	**00.0-0.01.04**	01	2.03	03
								Jumlah ASN yang kompetensinya meningkat		24.006.000	Penyediaan Jasa Pemeliharaan dan Perizinan Kendaraan Dinas/Operasional	Jumlah pemeliharaan kendaraan dinas / operasional							**4**	**01**	**00.0-0.01.04**	01	2.03	06
								Jumlah sarpras aparatur kantor yang terpelihara		132.594.000	Penyediaan Jasa Administrasi Keuangan	Jumlah Tenaga Administrasi dan Tenaga IT Pengadaan Barang/Jasa							**4**	**01**	**00.0-0.01.04**	01	2.03	07
								Jumlah Jasa Tenaga Administrasi dan IT Pengadaan Barang/Jasa		421.000	Penyediaan Alat Tulis Kantor	Jumlah Alat Tulis Kantor							**4**	**01**	**00.0-0.01.04**	01	2.03	10
								Penyediaan sarana dan prasarana aparatur yang memadai		2.800.000	Penyediaan Barang Cetakan dan Penggandaan	Jumlah Barang Cetakan dan Penggandaan							**4**	**01**	**00.0-0.01.04**	01	2.03	11
										3.600.000	Penyediaan Bahan Bacaan dan Peraturan Perundang-Undangan	Jumlah Bahan Bacaan dan Peraturan Perundang-undangan							**4**	**01**	**00.0-0.01.04**	01	2.03	15
										20.800.000	Penyediaan Makanan dan Minuman	Jumah Makanan dan Minuman							**4**	**01**	**00.0-0.01.04**	01	2.03	17

PERMENDAGRI 13/RPJMD/RENSTRA/RKPD/RENJA										PERMENDAGRI 90 TAHUN 2019															
KODE					URUSAN	BIDANG URUSAN	PROGRAM/KEGIATAN	INDIKATOR	ANGGARAN 2021	ANGGARAN 2021	SUB KEGIATAN	INDIKATOR SUB KEGIATAN	KEGIATAN	INDIKATOR KEGIATAN	PROGRAM	INDIKATOR PROGRAM	BIDANG URUSAN	URUSAN	KODE						
										120.160.000	Rapat-Rapat Kordinasi dan Konsultasi ke Luar Daerah	Jumlah Rapat Koordinasi dan Konsultasi ke Luar Daerah							**4**	**01**	**00.0-0.01.04**	01	2.03	18
										46.000.000	Pemeliharaan Rutin/Berkala Kendaraan Dinas/Operasional	Jumlah Pemeliharaan Rutin/Berkala Kendaraan Dinas/Operasional							**4**	**01**	**00.0-0.01.04**	01	2.03	30
													Peningkatan Disiplin dan Kapasitas Sumber Daya Aparatur	Jumlah ASN yang kompetensinya meningkat											
										75.000.000	Bimbingan Teknis Implementasi Peraturan Perundang-undangan	Jumlah ASN yang kompetensinya meningkat							**4**	**01**	**00.0-0.01.04**	01	2.04	11
4	01	4.01.03	**40**				**Program Pengelolaan Pengadaan Barang/Jasa**	**persentase fasilitasi proses pengadaan barang/jasa sesuai standar pelayanan**	**1.397.312.000**	**1.397.312.000**					**PROGRAM PEREKONOMIAN DAN PEMBANGUNAN**	**persentase fasilitasi proses pengadaan barang/jasa sesuai standar pelayanan**			**4**	**01**	**00.0-0.01.04**	**03**		
								persentase fasilitasi proses pengadaan barang/jasa sesuai standar pelayanan								**persentase fasilitasi proses pengadaan barang/jasa sesuai standar pelayanan**									
4	01	4.01.03	**40**	**04**			Pembinaan dan Advokasi Pengadaan Barang/Jasa	Terlaksananya Sosialisasi Pengadaan Barang dan Jasa	135.575.000	135.575.000	Pembinaan dan Advokasi Pengadaan Barang dan Jasa		Pengadaan Barang dan Jasa	Jumlah fasilitasi proses pengadaan barang dan jasa					**4**	**01**	**00.0-0.01.04**	**03**	2.03	03
								Jumlah peserta sosialisasi Pengadaan Barang dan Jasa				Jumlah peserta sosialisasi Pengadaan Barang dan Jasa												
								Jumlah dokumen pelaksanaan pembinaan dan advokasi pengadaan barang dan jasa				Jumlah dokumen pelaksanaan pembinaan dan advokasi pengadaan barang dan jasa												
4	01	4.01.03	**40**	05			Pengelolaan Pengadaan Barang/Jasa	Jumlah pengelolaan pengadaan barang dan jasa	963.877.000	963.877.000	Pengelolaan Pengadaan Barang dan Jasa	Jumlah pengelolaan pengadaan barang dan jasa							**4**	**01**	**00.0-0.01.04**	**03**	2.03	01
								Jumlah dokumen pengelolaan pengadaan barang dan jasa				Jumlah dokumen pengelolaan pengadaan barang dan jasa												
4	01	4.01.03	**40**	06			Pengelolaan Layanan Pengadaan Barang/Jasa Secara Elektronik	Jumlah sistem layanan pengadaan secara elektronik	297.860.000	297.860.000	Pengelolaan pelayanan Pengadaan Secara Elektronik	Jumlah sistem layanan pengadaan secara elektronik							**4**	**01**	**00.0-0.01.04**	**03**	2.03	02
								Jumlah Sistem Rencana Umum Pengadaan Kab Kudus				Jumlah Sistem Rencana Umum Pengadaan Kab Kudus												
								Konsinyering Input Rencana Umum Pengadaan (RUP)				Konsinyering Input Rencana Umum Pengadaan (RUP)												
								Jumlah dokumen pelaksanaan fasilitasi layanan pengadaan secara elektronik				Jumlah dokumen pelaksanaan fasilitasi layanan pengadaan secara elektronik												
JUMLAH									1.929.979.000	1.929.979.000														

TABEL KERJA

PEMETAAN PROGRAM DAN KEGIATAN RENSTRA/RPJMD KE DALAM PERMENDAGRI 90 TAHUN 2019

PERANGKAT DAERAH : BAGIAN UMUM

PERMENDAGRI 13/RPJMD/RENSTRA/RKPD/RENJA										PERMENDAGRI 90 TAHUN 2019															
KODE				URUSAN	BIDANG URUSAN	PROGRAM/KEGIATAN	INDIKATOR	ANGGARAN 2021	ANGGARAN 2021	SUB KEGIATAN	INDIKATOR SUB KEGIATAN	KEGIATAN	INDIKATOR KEGIATAN	PROGRAM	INDIKATOR PROGRAM	BIDANG URUSAN	URUSAN	KODE						
																SEKRETARIAT DAERAH	UNSUR PENUNJANG URUSAN PEMERINTAHAN	4	01	0-0.0-0.01				
4	01	03	07			**Belanja Tidak Langsung**				Penyediaan Gaji dan Tunjangan ASN		Administrasi Keuangan		**PROGRAM PENUNJANG URUSAN PEMERINTAHAN DAERAH**				4	01	0-0.0-0.01	07	04		
4	**01**	**03**	**07**			**Program pelayanan administrasi umum**	**Indeks kepuasan masyarakat atas kinerja perangkat daerah**	**10.709.072.000**	**10.709.072.000**					**Program Administrasi Umum**	**Indeks kepuasan masyarakat atas kinerja perangkat daerah**			**4**	**01**	**0-0.0-0.01**	**07**	**04**		
4	**01**	**03**	**07**	**02**		**Pelayanan administrasi dan pelaporan keuangan**	**Jumlah dok penyusunan akuntansi dan laporan keuangan(12),Laporan tanggapan pemeriksaan(2), Laporan Capaian kinerja dan ikhtisar realisasi kinerja OPD, Laporan keuangan**	**605.953.000**	**605.953.000**	**Penyusunan Akuntansi dan Pelaporan Keuangan Laporan Keuangan**	**Jumlah Dokumen Perencanaan, Penatausahaan dan Pelaporan Keuangan**	**Administrasi Keuangan**	**Jumlah dok penyusunan akuntansi dan laporan keuangan(12),Laporan tanggapan pemeriksaan(2), Laporan Capaian kinerja dan ikhtisar realisasi kinerja OPD, Laporan keuangan**					**4**	**01**	**0-0.0-0.01**	**07**	**04**	**2.02**	
							Dokumen pelaporan keuangan (Laporan progres fisik dan keuangan bulanan, Laporan Prognosis, Laporan keuangan bulanan)	**519.408.000**	**519.408.000**	Dokumen pelaporan keuangan (Laporan progres fisik dan keuangan bulanan, Laporan Prognosis, Laporan keuangan bulanan)													
							Dokumen administrasi keuangan / pertanggungjawaban keuangan bulanan	**86.545.000**	**86.545.000**	Dokumen administrasi keuangan / pertanggungjawaban keuangan bulanan													
							Tersedianya uang lembur PNS											4	01	0-0.0-0.01	07	04	2.02	04
							Penyediaan Gaji dan Tunjangan PNS																	
							Jumlah dokumen Administrasi keuangan meliputi Administrasi pelaksanaan tugas ASN(1), penyiapan bahan Pelaksanaan verifikasi(1)																	
4	**01**	**03**	**07**	**03**			**Peningkatan kapasitas sumber daya dan sarana prasarana aparatur**	**8.925.517.000**	**8.925.517.000**									**4**	**01**	**0-0.0-0.01**	**07**	**04**	**2.01**	
							Jumlah dokumen pedoman pengelolaan SDM dan Aset sesuai dengan standar : Laporan BMD (2), Persediaan(12), Laporan Kegiatan yang menonjol(12), Laporan penghematan energi(12)	**6.160.421.000**	**6.160.421.000**	**Pengelolaan Perlengkapan**	**Jumlah Pemeliharaan Sarana dan Prasarana Aparatur kantor**	**Administrasi Umum**	**Jumlah dokumen pedoman pengelolaan SDM dan Aset sesuai dengan standar : Laporan BMD (2), Persediaan(12), Laporan Kegiatan yang menonjol(12), Laporan penghematan energi(12)**					**4**	**01**	**0-0.0-0.01**	**07**	**04**	**2.01**	**02**
							Jumlah pemeliharaan sarana dan prasarana gedung kantor																	
							Jumlah pengadaan sarana dan prasarana gedung kantor																	
							Jumlah pengadaan bahan pakai habis dan bahan material																	
									14.114.000	Pengadaan GPS tracker untuk pemetaan wilayah (tapem)(perlengkapan)														

PERMENDAGRI 13/RPJMD/RENSTRA/RKPD/RENJA										PERMENDAGRI 90 TAHUN 2019																
KODE					URUSAN	BIDANG URUSAN	PROGRAM/KEGIATAN	INDIKATOR	ANGGARAN 2021	ANGGARAN 2021	SUB KEGIATAN	INDIKATOR SUB KEGIATAN	KEGIATAN	INDIKATOR KEGIATAN	PROGRAM	INDIKATOR PROGRAM	BIDANG URUSAN	URUSAN	KODE							
										896.000.000	Pengadaan AC 2 PK 9 (adbang2, um1,pbj2,kesra2,hukum2), dispenser 3(adbang1,pbj2), televisi 2(adbang,org), komputer PC 9(prot2,pbj5,kesra2), laptop 20(umum4, tapem2, adbang4,pbj5,kesra3,perek1,org), printer laserjet 7(umum4, prot2,pbj1), printer inkjet 2(prot), scanner F4 6(prot2,perek1,org1,hukum2), hardisk eksternal 4TB(prot2), memori 64GB 6(prot), camera 4(prot1, adbang1), lensa camera 3(prot), flashlight 3(prot), camera video 3(prot), tripod 3(prot), monopod 3(prot), tas camera 6(prot), UV Filter 3(prot), baterai camera 6(prot), dry box 2(prot), HT UHF 5(prot), mesin penghancur kertas 3 (adbang1, pbj2) (perlengkapan)															
										194.000.000	Pengadaan mebelair setda berupa : 2 bh rak kayu, rak buku besi 7(organisasi),20 bh kursi staf (tapem10,pbj10), kursi hadap(tapem3), whiteboard 2(adbang1,pbj1). filling cabinet (adbang3 hukum2), almari besi 3 (adbang2 hkm1),almari besi kaca 2(pbj2), kursi rapat 28 (adbang8 hkm20), meja staf10 (pbj), meja rapat 4(adbang), meja kursi tamu 1(kesra)														
										172.000.000	Fasilitasi asuransi kebakaran Gedung kantor dan kendaraan dinas (Perlengkapan)								4	01	0-0.0-0.01	07	04	2.01	03
										225.273.000	Fasilitasi pemeliharaan perlengkapan dan peralatan rumah tangga, serta mebelair (perlengkapan)														
										1.758.000.000	Fasilitasi pelayanan jasa telekomunikasi, air dan listrik (perlengkapan)														
										711.750.000	Fasilitasi penyediaan outsourching cleaning service gedung kantor (perlengkapan)														
										679.380.000	Fasilitasi jasa tenaga teknisi, keamanan, pengemudi, resepsionis pelayan tamu, pramusaji, dan lembur terbayar (perlengkapan)														
										28.958.000	Fasilitasi penyediaan BBM genset, isi ulang tabung pemadam, isi ulang tabung pemadam (perlengkapan)														
										738.980.000	Fasilitasi pemeliharaan rutin / berkala kendaraan dinas / operasional dan perizinan kendaraan dinas (perlengkapan)														
										214.086.000	Fasilitasi penyediaan alat listrik, peralatan kebersihan dan bahan pembersih, bahan peralatan dan perlengkapan serta perlengkapan dan peralatan rumah tangga dan gedung kantor (perlengkapan)														

PERMENDAGRI 13/RPJMD/RENSTRA/RKPD/RENJA										PERMENDAGRI 90 TAHUN 2019																
KODE					URUSAN	BIDANG URUSAN	PROGRAM/KEGIATAN	INDIKATOR	ANGGARAN 2021	ANGGARAN 2021	SUB KEGIATAN	INDIKATOR SUB KEGIATAN	KEGIATAN	INDIKATOR KEGIATAN	PROGRAM	INDIKATOR PROGRAM	BIDANG URUSAN	URUSAN	KODE						
										476.900.000	Fasilitasi pemeliharaan gedung kantor dilingkungan kantor Bupati , jasa konsultansi perencanaan teknis dan Pengawasan teknis(perlengkapan)															
										50.980.000	Fasilitasi penyediaan makanan dan minuman harian pegawai serta kegiatan lain(perlengkapan)															
								Jumlah pengadaan sarana dan prasarana rumah dinas	**2.765.096.000**	**2.765.096.000**	**Pengelolaan Rumah Tangga**	**Jumlah Pengadaan Bahan Pakai Habis dan Bahan Material**							**4**	**01**	**0-0.0-0.01**	**07**	**04**	**2.01**	**03**
								Jumlah pemeliharaan sarana dan prasaran Rumah Dinas																		
										946.515.000	Fasilitasi jamuan makan dan minum tamu, serta Penginapan tamu Bupati / Wakil Bupati, (Rumah tangga)															
										262.682.000	Fasilitasi penyediaan bahan makanan dan minuman Bupati dan Wakil Bupati, dan penyediaan pakan ternak (rumah tangga)															
										363.600.000	Fasilitasi penyediaan outsourching cleaning service rumah dinas (rumah tangga)															
										230.999.000	Fasilitasi penyediaan peralatan kebersihan dan bahan pembersih, tabung gas LPG, bahan peralatan dan perlengkapan serta perlengkapan dan peralatan rumah tangga dan gedung kantor , dan washray(Rumah tangga)															
										57.500.000	Fasilitasi asuransi kebakaran Gedung kantor (Rumah tangga)															
										2.000.000	Fasilitasi general check up Bupati (rumah tangga)															
										901.800.000	Fasilitasi pemeliharaan Rumah DInas (Bupati, wabup, sekda, kejaksaan, Dandim,)(rumah tangga															
4	**01**	**03**	**07**	**06**			**Pelayanan ketatausahaan umum dan kepegawaian**	**Jumlah dokumen pengelolaan umum dan kepegawaian yang tersusun sesuai standar**	**1.177.602.000**	**1.177.602.000**	**Fasilitasi Tata Usaha Pimpinan, Staf ahli dan Kepegawaian**		**Administrasi Umum**	**Jumlah dokumen pengelolaan umum dan kepegawaian yang tersusun sesuai standar**					**4**	**01**	**0-0.0-0.01**	**07**	**04**	**2.01**	
												Jumlah dokumen pengelolaan umum dan kepegawaian yang tersusun sesuai standar							4	01	0-0.0-0.01	07	04	2.01	01
								Jumlah dokumen pedoman pengelolaan sumber daya aparatur perangkat daerah				Jumlah dokumen pedoman pengelolaan sumber daya aparatur perangkat daerah														
								Jumlah PHD yang mendapatkan honor dan uang lembur				Jumlah PHD yang mendapatkan honor dan uang lembur														
								Jumlah jenis belanja barang jasa yang tersedia (ATK, surat kabar/majalah, jasa pengiriman, premi asuransi kesehatan, cetakan, perjalanan dinas dan kursus/diklat)				Jumlah jenis belanja barang jasa yang tersedia (ATK, surat kabar/majalah, jasa pengiriman, premi asuransi kesehatan, cetakan, perjalanan dinas dan kursus/diklat)														
								Jumlah buku ilmu sosial				Jumlah buku ilmu sosial														
JUMLAH									**10.709.072.000**	**10.709.072.000**																

TABEL KERJA

PEMETAAN PROGRAM DAN KEGIATAN RENSTRA/RPJMD KE DALAM PERMENDAGRI 90 TAHUN 2019

PERANGKAT DAERAH : BAGIAN ORGANISASI

PERMENDAGRI 13/RPJMD/RENSTRA/RKPD/RENJA									PERMENDAGRI 90 TAHUN 2019														
KODE					URUSAN	BIDANG URUSAN	PROGRAM/KEGIATAN	INDIKATOR	ANGGARAN 2021	ANGGARAN 2021	SUB KEGIATAN	INDIKATOR SUB KEGIATAN	KEGIATAN	INDIKATOR KEGIATAN	PROGRAM	INDIKATOR PROGRAM	BIDANG URUSAN	URUSAN	KODE					
5	1																							
							BELANJA TIDAK LANGSUNG				**Penyediaan Gaji dan Tunjangan ASN**													
																			4					
4	01	03	07				**Program pelayanan administrasi umum**	**Indeks kepuasan masyarakat atas kinerja perangkat daerah**											**4**	**01**				
																			4	**01**	**01**			
4	01	03	07	02			Pelayanan administrasi dan pelaporan keuangan	Honorarium Panitia Pelaksana Kegiatan	**28.260.000**	**28.260.000**			**Administrasi Keuangan**	Jumlah dokumen perencanaan dan pelaporan keuangan PD yang tersusun sesuai standar	**PROGRAM PENUNJANG URUSAN PEMERINTAHAN DAERAH**	Indeks Kepuasan Masyarakat	**UNSUR PENDUKUNG URUSAN PEMERINTAHAN**	**Sekretariat Daerah**	**4**	**01**	**01**	**1.02**		
									28.260.000	28.260.000	Penyusunan Akuntansi dan Pelaporan Keuangan	Jumlah dokumen laporan akuntansi dan keuangan							**4**	**01**	**01**	**1.02**	**04**	
4	01	03	07	03			Peningkatan kapasitas sumber daya dan sarana prasarana aparatur	Jumlah sarpras aparatur kantor yang terpelihara	**111.883.000**	**111.883.000**			**Administrasi Umum**	Cakupan Pelayanan Administrasi Umum	**PROGRAM PENUNJANG URUSAN PEMERINTAHAN DAERAH**	Indeks Kepuasan Masyarakat	**UNSUR PENDUKUNG URUSAN PEMERINTAHAN**	**Sekretariat Daerah**	**4**	**01**	**01**	**1.03**		
								Jumlah perjalanan dinas dalam setahun	2.400.000	2.400.000	Penyediaan Jasa Surat Menyurat	Jumlah materai yang digunakan							**4**	**01**	**01**	**1.03**	**1**	
									6.380.000	6.380.000	Penyediaan Jasa Pemeliharaan dan Perizinan kendaran Dinas/Operasioal	Jumlah kendaraan dinas yang dirawat							**4**	**01**	**01**	**1.03**	**6**	
									18.512.000	18.512.000	Penyedian Alat Tulis Kantor (ATK)	Jumlah jenis alat tulis kantor yang digunakan							**4**	**01**	**01**	**1.03**	**10**	
									12.866.000	12.866.000	Peyediaan Barang Cetakan dan Penggandaan	Jumlah jenis cetak dan penggandaan							**4**	**01**	**01**	**1.03**	**11**	
									2.750.000	2.750.000	Penyediaan jasa Peralatan dan Perlengkapan Kantor	Jumlah peralatan dan perlengkapan yang dirawat							**4**	**01**	**01**	**1.03**	**13**	
									1.380.000	1.380.000	Penyediaan Peralatan Rumah Tangga	Jumlah jenis peralatan rumah tangga yang digunakan							**4**	**01**	**01**	**1.03**	**14**	
									1.500.000	1.500.000	Penyediaan Bahan Bacaan dan Peraturan Perundang-Undangan	Jumlah jenis langganan surat kabar							**4**	**01**	**01**	**1.03**	**15**	
									6.085.000	6.085.000	Penyediaan Makanan dan Minuman	Jumlah rapat internal bagian							**4**	**01**	**01**	**1.03**	**17**	
									31.650.000	31.650.000	Rapat-rapat Koordinasi dan Konsultasi ke luar Daerah	Jumlah rapat koordinasi dan konsultasi ke luar daerah							**4**	**01**	**01**	**1.03**	**18**	
									28.360.000	28.360.000	Penyediaan Pemeliharaan Rutin/Berkala Kendaraan Dinas/Operasional	Jumlah BBM yang digunakan kendaraan dinas							**4**	**01**	**01**	**1.03**	**30**	
4	01	03	42				**Program pembinaan kelembagaan, ketatalaksanaan dan pelayanan publik, akuntabilitas kinerja pemerintah daerah dan reformasi birokrasi**	**Persentase efektifitas kelembagaan perangkat daerah**																
								Indeks Kepuasan Masyarakat																
								Nilai akuntabilitas kinerja																
								Indeks Reformasi Birokrasi																
								Cakupan pembinaan kelembagaan, ketatalaksanaan dan pelayanan publik, akuntabilitas kinerja pemerintah daerah dan reformasi birokrasi															
																			4	**01**	**04**			
									321.000.000	**321.000.000**			**Penataan Organisasi**	Jumlah Perangkat Daerah yang difasilitasi dalam rangka Penataan Organisasi	**PROGRAM ADMINISTRASI UMUM**	Prosentase Capaian Kinerja Bidang Administrasi Umum	**UNSUR PENDUKUNG URUSAN PEMERINTAHAN**	**Sekretariat Daerah**	**4**	**01**	**04**	**2.02**		

PERMENDAGRI 13/RPJMD/RENSTRA/RKPD/RENJA										PERMENDAGRI 90 TAHUN 2019															
KODE					URUSAN	BIDANG URUSAN	PROGRAM/KEGIATAN	INDIKATOR	ANGGARAN 2021	ANGGARAN 2021	SUB KEGIATAN	INDIKATOR SUB KEGIATAN	KEGIATAN	INDIKATOR KEGIATAN	PROGRAM	INDIKATOR PROGRAM	BIDANG URUSAN	URUSAN	KODE					
4	01	03	42	01			Fasilitasi kelembagaan perangkat daerah	Jumlah Perangkat Daerah yang terfasilitasi penataan kelembagaan sesuai peraturan perundang-undangan	126.090.000	126.090.000	Pengelolaan Kelembagaan dan Analisis Jabatan	Jumlah Perangkat Daerah yang terfasilitasi penataan kelembagaan sesuai peraturan perundang-undangan				Persentase efektifitas kelembagaan perangkat daerah			**4**	**01**	**04**	**2.02**	**01**	
								Jumlah Perangkat Daerah yang terfasilitasi penyusunan standar kompetensi jabatan (SKJ) sesuai ketentuan yang berlaku	74.730.000	74.730.000		Jumlah Perangkat Daerah yang terfasilitasi penyusunan standar kompetensi jabatan (SKJ) sesuai ketentuan yang berlaku				Indeks Kepuasan Masyarakat							
								Jumlah Perangkat Daerah yang terfasilitasi penyusunan Anjab dan Evjab sesuai ketentuan yang berlaku	120.180.000	120.180.000		Jumlah Perangkat Daerah yang terfasilitasi penyusunan Anjab dan Evjab sesuai ketentuan yang berlaku				Nilai akuntabilitas kinerja							
																Indeks Reformasi Birokrasi									
4	01	03	42	02			Fasilitasi Ketatalaksanaan dan Pelayanan Publik		**178.200.000**	**178.200.000**	Fasiltasi Pelayanan Publik dan Tata Laksana		**Penataan Organisasi**	Jumlah Perangkat Daerah yang difasilitasi dalam rangka Penataan Organisasi	**PROGRAM ADMINISTRASI UMUM**	Prosentase Capaian Kinerja Bidang Administrasi Umum	**UNSUR PENDUKUNG URUSAN PEMERINTAHAN**	**Sekretariat Daerah**	**4**	**01**	**04**	**2.02**	**02**	
								Jumlah dokumen ketatalaksanaan yang tersusun	14.950.000	14.950.000		Jumlah dokumen ketatalaksanaan yang tersusun				Cakupan pembinaan kelembagaan, ketatalaksanaan dan pelayanan publik, akuntabilitas kinerja pemerintah daerah dan reformasi birokrasi							
								Jumlah OPD yang telah difasilitasi pelaksanaan ketatalaksanaan dan pengembangan pelayanan publik	17.800.000	17.800.000		Jumlah OPD yang telah difasilitasi pelaksanaan ketatalaksanaan dan pengembangan pelayanan publik											
								Jumlah OPD yang nilai IKMnya dengan kategori baik (A)	120.450.000	120.450.000		Jumlah OPD yang nilai IKMnya dengan kategori baik (A)											
									25.000.000	25.000.000													
									140.000.000	**140.000.000**	Peningkatan Kinerja dan Reformasi Birokrasi		**Penataan Organisasi**	Jumlah Perangkat Daerah yang difasilitasi dalam rangka Penataan Organisasi	**PROGRAM ADMINISTRASI UMUM**	Prosentase Capaian Kinerja Bidang Administrasi Umum	**UNSUR PENDUKUNG URUSAN PEMERINTAHAN**	**Sekretariat Daerah**						
						4.01.03.42.03	Penyelenggaraan Akuntabilitas Kinerja Pemerintah Daerah dan Reformasi Birokrasi	Jumlah dokumen bidang akuntabilitas kinerja dan reformasi birokrasi yang tersusun tepat waktu	80.000.000			Jumlah dokumen bidang akuntabilitas kinerja dan reformasi birokrasi yang tersusun tepat waktu							**4**	**01**	**04**	**2.02**	**03**	
								Jumlah fasilitasi pelaksanaan RB	25.000.000			Jumlah fasilitasi pelaksanaan RB											
								Terlaksananya Budaya Kerja Kabupaten Kudus	35.000.000			Terlaksananya Budaya Kerja Kabupaten Kudus											
JUMLAH									**779.343.000**	**779.343.000**													

TABEL KERJA

PEMETAAN PROGRAM DAN KEGIATAN RENSTRA/RPJMD KE DALAM PERMENDAGRI 90 TAHUN 2019

PERANGKAT DAERAH : BAGIAN PROTOKOL DAN KOMUNIKASI PIMPINAN

PERMENDAGRI 13/RPJMD/RENSTRA/RKPD/RENJA										PERMENDAGRI 90 TAHUN 2019														
KODE					URUSAN	BIDANG URUSAN	PROGRAM/KEGIATAN	INDIKATOR	ANGGARAN 2021	ANGGARAN 2021	SUB KEGIATAN	INDIKATOR SUB KEGIATAN	KEGIATAN	INDIKATOR KEGIATAN	PROGRAM	INDIKATOR PROGRAM	BIDANG URUSAN	URUSAN	KODE					
4					Urusan Pemerintahan Fungsi Penunjang													UNSUR PENUNJANG URUSAN PEMERINTAHAN	4					
4	01					ADMINISTRASI PEMERINTAHAN												SEKRETARIAT DAERAH	4	01				
4	01	4.01.03					**BAGIAN PROTOKOL DAN KOMUNIKASI PIMPINAN**								**BAGIAN PROTOKOL DAN KOMUNIKASI PIMPINAN**				4	01	**0-0.0-0.01.09**			
4	01	4.01.03	07				**Program pelayanan administrasi umum**	**Indeks kepuasan masyarakat atas kinerja perangkat daerah**			.				**PROGRAM PENUNJANG URUSAN PEMERINTAHAN DAERAH**	**Indeks kepuasan masyarakat atas kinerja perangkat daerah**			4	01	**0-0.0-0.01.09**	**01**		
4	01	4.01.03	07	02			Pelayanan administrasi dan pelaporan keuangan	Jumlah dokumen pelaporan keuangan PD yang tersusun sesuai standart	101.520.000	95.590.000	.		Administrasi Keuangan	Jumlah dokumen administrasi keuangan PD					4	01	0-0.0-0.01.09	01	2.02	
										95.590.000	Penyusunan Akuntansi dan Pelaporan Keuangan	Jumlah Dokumen Pelaporan Keuangan							4	01	0-0.0-0.01.09	01	2.02	04
							BELANJA TIDAK LANGSUNG				Penyediaan Gaji dan Tunjangan ASN	Jumlah ASN							4	01	0-0.0-0.01.09	01	2.02	01
4	01	4.01.03	07	03			Peningkatan kapasitas sumber daya dan sarana prasarana aparatur		320.615.000	517.034.000	.		Administrasi Umum	Jumlah Dokumen Administrasi Umum					4	01	0-0.0-0.01.09	01	2,03	
								Jumlah alat tulis kantor, listrik dan elektronik, jasa surat menyurat, peralatan kebersihan dan bahan pembersih, bahan bacaan dan peraturan perundangan, cetak dan penggandaan		3.000.000	Penyediaan Jasa Surat Menyurat	Jumlah Jasa Komunikasi, Sumber Daya Air dan Listrik							4	01	0-0.0-0.01.09	01	2,03	01
								Jumlah jasa Pengemudi/ Driver dan Protokol		28.200.000	Penyediaan Jasa Peralatan dan Perlengkapan Kantor	Jumlah Perbaikan Peralatan Kerja							4	01	0-0.0-0.01.09	01	2,03	03
								Jumlah makanan dan minuman pegawai		9.800.000	Penyediaan Jasa Pemeliharaan dan Perizinan Kendaraan Dinas/Operasional	Jumlah Pemeliharaan dan Perizinan Kendaraan Dinas/Operasional							4	01	0-0.0-0.01.09	01	2,03	06
								Jumlah Perawatan Kendaraan Bermotor		1.200.000	Penyediaan Alat Tulis Kantor	Jumlah ATK							4	01	0-0.0-0.01.09	01	2,03	10
								Jumlah pengadaan peralatan dan perlengkapan rumah tangga		21.630.000	Penyediaan Barang Cetakan dan Penggandaan	Jumlah Cetakan dan Penggandaan							4	01	0-0.0-0.01.09	01	2,03	11
										720.000	Penyediaan Komponen Instalasi Listrik / Penerangan Bangunan Kantor	Jumlah Komponen							4	01	0-0.0-0.01.09	01	2,03	12
										2.000.000	Penyediaan Peralatan dan Perlengkapan Kantor	Jumlah peralatan dan perlengkapan kantor							4	01	0-0.0-0.01.09	01	2,03	13
										3.312.000	Penyediaan Bahan Bacaan dan Peraturan Perundang-Undangan	Jumlah bahan bacaan dan peraturan perundang-undangan							4	01	0-0.0-0.01.09	01	2,03	15
										3.700.000	Penyediaan Bahan Logistik Kantor	Jumlah bahan logistik kantor							4	01	0-0.0-0.01.09	01	2,03	16
										11.992.000	Penyediaan Makanan dan Minuman	Jumlah makanan dan minuman							4	01	0-0.0-0.01.09	01	2,03	17
										250.000.000	Rapat-Rapat Kordinasi dan Konsultasi ke Luar Daerah	Jumlah koordinasi dan konsultasi ke luar daerah							4	01	0-0.0-0.01.09	01	2,03	18
										59.080.000	Pemeliharaan Rutin/Berkala Kendaraan Dinas/Operasional	Jumlah Pemeliharaan Rutin/Berkala Kendaraan Dinas/Operasional							4	01	0-0.0-0.01.09	01	2,03	30
										122.400.000	Penyediaan Jasa Administrasi Keuangan	Jumlah jasa tenaga Protokol												
													Protokol dan Komunikasi Pimpinan	Jumlah pelayanan Protokol dan Komunikasi Pimpinan										

PERMENDAGRI 13/RPJMD/RENSTRA/RKPD/RENJA										PERMENDAGRI 90 TAHUN 2019														
KODE					URUSAN	BIDANG URUSAN	PROGRAM/KEGIATAN	INDIKATOR	ANGGARAN 2021	ANGGARAN 2021	SUB KEGIATAN	INDIKATOR SUB KEGIATAN	KEGIATAN	INDIKATOR KEGIATAN	PROGRAM	INDIKATOR PROGRAM	BIDANG URUSAN	URUSAN	KODE					
4	**01**	**4.01.03**	**16**				**Program peningkatan pelayanan kedinasan kepala daerah/ wakil kepala daerah**	**Persentase kelancaran pelayanan kedinasan Kepala Daerah/Wakil Kepala Daerah**							PROGRAM ADMINISTRASI UMUM	Persentase kelancaran pelayanan kedinasan kepala daerah/ wakil kepala daerah								
4	01	4.01.03	16	08			Penerimaan kunjungan dan pelaksanaan koordinasi kepala daerah/wakil kepala daerah	Jumlah Pelayanan kunjungan dan pelaksanaan koordinasi kepala daerah/wakil kepala daerah	1.408.029.000	1.145.710.000	Fasilitasi Keprotokolan	Jumlah Pelayanan kunjungan dan pelaksanaan koordinasi kepala daerah/wakil kepala daerah							4	01	0-0.0-0.01.09	01	2,03	01
4	**01**	**4.01.03**	19				**Program pengelolaan komunikasi dan informasi publik**	Persentase pengelolaan komunikasi dan informasi publik																
4	**01**	**4.01.03**	19	03			Fasilitasi Komunikasi dan Informasi Pimpinan Daerah		323.170.000	355.000.000	Fasilitasi Komunikasi dan Informasi Pimpinan Daerah	Jumlah fasilitasi komunikasi (Rapat Pimpinan / RAPIM), Coffee morning pimpinan dan insan media.							4	01	0-0.0-0.01.09	01	2,03	02
								Jumlah Jasa Penghargaan (Plakat lambang daerah).																
								Jumlah Belanja cetak untuk kebutuhan keprotokolan																
								Jumlah Karangan bunga																
								Jumlah fasilitasi komunikasi (Rapat Pimpinan / RAPIM), Coffee morning pimpinan dan insan media.																
								Jumlah publikasi media cetak		40.000.000	Pendokumentasian Tugas Pimpinan	Jumlah publikasi media cetak dan elektronik							4	01	0-0.0-0.01.09	01	2,03	03
								Publikasi media elektronik																
JUMLAH									**2.153.334.000**	**2.153.334.000**														

TABEL KERJA

PEMETAAN PROGRAM DAN KEGIATAN RENSTRA/RPJMD KE DALAM PERMENDAGRI 90 TAHUN 2019

PERANGKAT DAERAH : SEKRETARIAT DPRD

PERMENDAGRI 13/RPJMD/RENSTRA/RKPD/RENJA										PERMENDAGRI 90 TAHUN 2019														
KODE					URUSAN	BIDANG URUSAN	PROGRAM/KEGIATAN	INDIKATOR	ANGGARAN 2021	ANGGARAN 2021	SUB KEGIATAN	INDIKATOR SUB KEGIATAN	KEGIATAN	INDIKATOR KEGIATAN	PROGRAM	INDIKATOR PROGRAM	BIDANG URUSAN	URUSAN	KODE					
4															**UNSUR PENDUKUNG URUSAN PEMERINTAHAN**				**4**					
4	01						**Urusan Pemerintahan Fungsi Penunjang Administrasi Pemerintahan**								**SEKRETARIAT DPRD**				4	02				
4	01	04		01			**SEKRETARIAT DPRD**																	
4	01	4.01.04	07				**Program Pelayanan Administrasi Umum**	Indeks kepuasan masyarakat atas kinerja perangkat daerah							**PROGRAM PENUNJANG URUSAN PEMERINTAHAN DAERAH**	Indeks kepuasan masyarakat atas kinerja perangkat daerah			4	02	01			
								Persentase dokumen pelaporan capaian kinerja dan keuangan yang tersusun								Persentase dokumen pelaporan capaian kinerja dan keuangan yang tersusun									
								Persentase penyerapan anggaran SOPD																
4	01	4.01.04	07	01			**Peningkatan sistem perencanaan, evaluasi dan pelaporan keuangan**	Jumlah dokumen perencanaan dan pelaporan sesuai ketentuan	**32.583.000**	**32.583.000**			**Perencanaan dan Evaluasi Kinerja Perangkat Daerah**	Jumlah dokumen perencanaan dan pelaporan sesuai ketentuan					4	02	01	2		
							Penyusunan Renstra dan Renja Perangkat Daerah		1.152.000	1.152.000	**Penyusunan Renstra dan Renja Perangkat Daerah**	Jumlah dokumen Renstra dan Renja yang tersusun							4	02	01	2	01	
							Penyusunan program dan kegiatan PD dlm dokumen perencanaan		2.900.000	2.900.000	**Penyusunan program dan kegiatan PD dlm dokumen perencanaan**	Jumlah dokumen penyusunan program dan kegiatan Perangkat Daerah							4	02	01	2	02	
							Penyusunan dokumen evaluasi PD		386.000	386.000	**Penyusunan dokumen evaluasi PD**	Jumlah dokumen evaluasi Perangkat Daerah							4	02	01	2	03	
							Koordinasi dan sinkronisasi perencanaan PD		27.300.000	27.300.000	**Koordinasi dan sinkronisasi perencanaan PD**	Jumlah dokumen hasil koordinasi dan sinkronisasi perencanaan Perangkat Daerah							4	02	01	2	04	
							Evaluasi dan Kinerja PD		845.000	845.000	**Evaluasi dan Kinerja PD**	Jumlah dokumen evaluasi dan kinerja Perangkat Daerah							4	02	01	2	05	
4	01	4.01.04	07	02			**Pelayanan administrasi dan pelaporan keuangan**	Jumlah dokumen pelaporan dan pengelolaan keuangan PD yang tersusun sesuai standart	**156.397.000**	**156.397.000**			**Administrasi Keuangan**	Jumlah dokumen pelaporan dan pengelolaan keuangan PD yang tersusun sesuai standart					4	02	01	2		
											Penyediaan Gaji dan Tunjangan ASN								4	02	01	2	01	
											Penyediaan Administrasi Pelaksanaan Tugas ASN								4	02	01	2	02	
											Penyediaan Bahan pelaksanaan veriikasi													
							Penyusunan akuntansi dan pelaporan keuangan	Jumlah dokumen pengelolaan keuangan PD	5.235.000	5.235.000	**Penyusunan Akuntansi dan Pelaporan Keuangan**	Jumlah dokumen pengelolaan keuangan PD							4	02	01	2	04	
											Pengelolaan dan Penyiapan Bahan tanggapan pemeriksaan								4	02	01	2	04	
											Penyusunan laporan keuangan bulanan/semesteran								4	02	01	2	04	
											Penyusunan pelaporan prognosis realisasi anggaran								4	02	01	2	04	
										-	**Penyusunan pelaporan akhir tahun**								4	02	01	2	04	
							Honorarium pengelola kegiatan dan Uang lembur PNS	Jumlah pelaksana kegiatan	151.162.000	151.162.000	**Penyediaan jasa administrasi keuangan**	Jumlah pelaksana kegiatan							4	02	01	2	07	
															PROGRAM LAYANAN DAN ADMINISTRASI KEUANGAN				4	02	02			
4	01	4.01.04	07	03			**Peningkatan Kapasitas sumber daya dan Sarana prasarana aparatur**	Jumlah sarpras kantor (peralatan kantor) yang terpelihara	**3.479.493.000**	**3.479.493.000**			**Layanan administrasi DPRD**						4	02	02	2		

PERMENDAGRI 13/RPJMD/RENSTRA/RKPD/RENJA										PERMENDAGRI 90 TAHUN 2019														
KODE					URUSAN	BIDANG URUSAN	PROGRAM/KEGIATAN	INDIKATOR	ANGGARAN 2021	ANGGARAN 2021	SUB KEGIATAN	INDIKATOR SUB KEGIATAN	KEGIATAN	INDIKATOR KEGIATAN	PROGRAM	INDIKATOR PROGRAM	BIDANG URUSAN	URUSAN	KODE					
								Jumlah Peralatan Rumah Tangga dan bahan pembersih			**Penyelenggaraan administrasi,ketatausahaan dan kepegawaian DPRD**								4	02	02	2	01	
								Jumlah Peralatan Rumah Tangga dan bahan pembersih			**Penyediaan fasilitasi fraksi DPRD**								4	02	02	2	03	
								Jumlah gedung yang terpelihara			**Pengadaan dan Pemeliharaan kebutuhan Rumah Tangga Pimpinan DPRD**								4	02	02	2	04	
								Jumlah pengadaan sarpras kantor			**Pengadaan dan Pemeliharaan Sarpras Kantor DPRD**								4	02	02	2	05	
								Jumlah sarpras kantor (kendaraan) yang terpelihara			**Pelaksanaan peraturan perundang-undangan lain yang terkait dengan penyelenggaraan pemerintah daerah**								4	02	02	2	06	
								Jumlah peralatan dan perlengkapan kantor							**PROGRAM PENUNJANG URUSAN PEMERINTAHAN DAERAH**	Indeks kepuasan masyarakat atas kinerja perangkat daerah			4	02	01			
								Jumlah sarpras kantor (mebeleur) yang terpelihara								Persentase dokumen pelaporan capaian kinerja dan keuangan yang tersusun								
								Jumlah asset kantor (tanah) yang terbayar																
								Jumlah asset kantor (asuransi gedung) yang terbayar					**Administrasi Umum**	Jumlah jasa administrasi umum					4	02	01	2		
								Jumlah pakaian dinas yang disediakan	96.150.000	96.150.000	**Penyediaan jasa perbaikan peralatan kerja**	Jumlah sarpras kantor (peralatan kantor) yang terpelihara							4	02	01	2	09	
								Jumlah pengadaan sarpras kantor	803.697.000	803.697.000	**Penyediaan jasa kebersihan kantor**	Jumlah Peralatan kebersihan , bahan pembersih dan jasa tenaga kontrak tenaga kebersihan kantor							4	02	01	2	08	
									63.290.000	63.290.000	**Penyediaan peralatan rumah tangga**	Jumlah Peralatan Rumah Tangga												
									1.206.001.000	1.206.001.000	**Pemeliharaan rutin berkala gedung kantor**	Jumlah gedung yang terpelihara							4	02	01	2	28	
											Pengadaan peralatan gedung kantor								4	02	01	2	24	
											Pengadaan mebeleur								4	02	01	2	25	
											Pengadaan perlengkapan gedung kantor								4	02	01	2	22	
									158.000.000	158.000.000	**Pemeliharaan rutin berkala /mobil jabatan**	Jumlah sarpras kantor (kendaraan) yang terpelihara							4	02	01	2	29	
									191.200.000	191.200.000	**Pemeliharaan rutin berkala /kendaraan dinas/operasional**	Jumlah sarpras kantor (kendaraan) yang terpelihara							4	02	01	2	30	
									123.041.000	123.041.000	**Penyediaan jasa pemeliharaan dan perizinan kendaraan dinas/operasional**	Jumlah sarpras kantor (kendaraan) yang terpelihara							4	02	01	2	06	
									158.660.000	158.660.000	**Penyediaan peralatan dan perlengkapan kantor**	Jumlah peralatan dan perlengkapan kantor							4	02	01	2	13	
									37.016.000	37.016.000	**Pemeliharaan rutin berkala mebeleur**	Jumlah sarpras kantor (mebeleur) yang terpelihara							4	02	01	2	35	
													Peningkatan Disiplin dan Kapasitas Sumber Daya Aparatur	Jumlah ASN yang kompetensinya meningkat					4	02	01	2		
														Jumlah aset kantor yang terpelihara										
														Jumlah sarpras kantor yang tersedia										
														Jumlah jasa administrasi keuangan										
											Pengadaan mesin/kartu absensi								4	02	01	2	01	
									151.000.000	151.000.000	**Penyediaan jasa jaminan Barang milik daerah**	Jumlah asset kantor (tanah) yang terbayar							4	02	01	2	05	
												Jumlah asset kantor (asuransi gedung) yang terbayar												

PERMENDAGRI 13/RPJMD/RENSTRA/RKPD/RENJA										PERMENDAGRI 90 TAHUN 2019															
KODE					URUSAN	BIDANG URUSAN	PROGRAM/KEGIATAN	INDIKATOR	ANGGARAN 2021	ANGGARAN 2021	SUB KEGIATAN	INDIKATOR SUB KEGIATAN	KEGIATAN	INDIKATOR KEGIATAN	PROGRAM	INDIKATOR PROGRAM	BIDANG URUSAN	URUSAN	KODE					
													Layanan keuangan dan kesejahteraan DPRD	Jumlah layanan keuangan dan kesejahteraan DPRD					4	02	02	2		
											Penyelenggaraan administrasi keuangan DPRD								4	02	02	2	01	
									461.438.000	461.438.000	**Penyediaan pakaian dinas dan atribut DPRD**	Jumlah pakaian dinas yang disediakan							4	02	01	2	02	
													Peningkatan disiplin dan kapasitas sumber daya aparatur	Jumlah ASN yang kompetensinya meningkat					4	02	01	2		
														Jumlah aset kantor yang terpelihara										
														Jumlah sarpras kantor yang tersedia										
														Jumlah jasa administrasi keuangan										
											Pengadaan pakaian kerja lapangan								4	02	01	2	03	
									30.000.000	30.000.000	**Pengadaan kendaraan dinas/operasional**	Jumlah pengadaan sarpras kantor												
															PROGRAM PENUNJANG URUSAN PEMERINTAHAN DAERAH	Indeks kepuasan masyarakat atas kinerja perangkat daerah			4	02	01			
																Persentase dokumen pelaporan capaian kinerja dan keuangan yang tersusun								
																Persentase penyerapan anggaran SOPD								
		4.01.04	07	06			**Pelayanan Ketatausahaan Umum dan Kepegawaian**		**2.233.049.000**	**2.233.049.000**			**Adminsitrasi Umum**	Jumlah jasa administrasi umum					4	02	01	2		
							Belanja barang cetakan dan penggandaan	Jumlah barang cetakan dan penggandaan	34.750.000	34.750.000	**Penyediaan barang cetakan dan penggandaan**	Jumlah barang cetakan dan penggandaan				`			4	02	01	2	11	
							Belanja air,listrik dan telepon	Jumlah barang habis pakai penunjang administrasi kantor	359.000.000	359.000.000	**Penyediaan jasa komunikasi,sumber daya air dan listrik**	Jumlah jasa komunikasi,sumber daya air dan listrik							4	02	01	2	02	
							Belanja Alat Tulis Kantor	Jumlah barang habis pakai penunjang administrasi kantor	90.286.000	90.286.000	**Penyediaan ATK**	Jumlah penyediaan ATK							4	02	01	2	10	
							Belanja Materai	Jumlah barang habis pakai penunjang administrasi kantor	13.000.000	13.000.000	**Penyediaan jasa surat menyurat**	Jumlah penyediaan jasa surat menyurat							4	02	01	2	01	
							Belanja alat listrik /komponen listrik	Jumlah barang habis pakai penunjang administrasi kantor	24.400.000	24.400.000	**Penyediaan komponen instalasi listrik/penerangan kantor**	Jumlah Penyediaan komponen instalasi listrik/penerangan kantor							4	02	01	2	12	
							Belanja makanan dan minuman harian pegawai,tamu dan kegiatan lainnya	Jumlah barang habis pakai penunjang administrasi kantor	474.819.000	474.819.000	**Penyediaan makanan dan minuman**	Jumlah Penyediaan makanan dan minuman							4	02	01	2	17	
							Belanja jasa tenaga pelaksana kegiatan (pramu tamu,pengemudi,IT,sarpras)	Jumlah jasa tenaga kontrak/tenaga pelaksana kegiatan	288.340.000	288.340.000	**Penyediaan jasa administrasi keuangan**	Jumlah jasa tenaga kontrak/tenaga pelaksana kegiatan							4	02	01	2	7	
							Belanja asuransi kesehatan dan ketenagakerjaan (tenaga sarpras,IT,pramu tamu,pengemudi,PHD)	Jumlah jasa tenaga kontrak/tenaga pelaksana kegiatan	66.240.000	66.240.000	**Penyediaan jasa administrasi keuangan**	Jumlah tenaga PHD,jasa tenaga kontrak/tenaga pelaksana kegiatan							4	02	01	2	7	
													Peningkatan disiplin dan kapasitas sumber daya aparatur	Jumlah ASN yang kompetensinya meningkat					4	02	01	2		
														Jumlah aset kantor yang terpelihara										
														Jumlah sarpras kantor yang tersedia										
														Jumlah jasa administrasi keuangan										

PERMENDAGRI 13/RPJMD/RENSTRA/RKPD/RENJA										PERMENDAGRI 90 TAHUN 2019															
KODE					URUSAN	BIDANG URUSAN	PROGRAM/KEGIATAN	INDIKATOR	ANGGARAN 2021	ANGGARAN 2021	SUB KEGIATAN	INDIKATOR SUB KEGIATAN	KEGIATAN	INDIKATOR KEGIATAN	PROGRAM	INDIKATOR PROGRAM	BIDANG URUSAN	URUSAN	KODE					
							Bintek Implementasi per-UUan	Jumlah ASN yang kompetensinya meningkat	283.290.000	283.290.000	**Bintek Implementasi per-UUan**	Jumlah ASN yang kompetensinya meningkat mengenai Implementasi perUUan							4	02	01	2	11	
							Pendidikan dan Pelatihan Formal		144.500.000	144.500.000	**Pendidikan dan Pelatihan Formal**	Jumlah ASN yang kompetensinya meningkat mengenai kinerja aparatur							4	02	01	2	09	
							Rapat rapat koordinasi dan konsultasi Sekretariat DPRD	Jumlah kegiatan perjalanan dinas	258.600.000	258.600.000	**Rapat-rapat koordinasi dan konsultasi keluar daerah**	Jumlah kegiatan perjalanan dinas							4	02	01	2	18	
							Honorarium Non PNS dan Uang lembur non PNS	Jumlah honorarium non pns	146.864.000	146.864.000	**Penyediaan jasa administrasi keuangan**	Jumlah honorarium non pns							4	02	01	2	7	
													Adminsitrasi Umum	Jumlah jasa administrasi umum					4	02	01	2		
							Penyediaan bahan bacaan dan peraturan perUUan	Jumlah bahan bacaan dan peraturan per-UUan	48.960.000	48.960.000	**Penyediaan bahan bacaan dan peraturan perUUan**	Jumlah bahan bacaan dan per aturan perUUan							4	02	01	2	15	
4	01						**Urusan Pemerintahan Fungsi Penunjang Administrasi Pemerintahan**								**UNSUR PENDUKUNG URUSAN PEMERINTAHAN**				4					
4	01	04		01			**SEKRETARIAT DPRD**								**SEKRETARIAT DPRD**				4	02				
4	01	4.01.04	15				**Program Peningkatan Kapasitas lembaga perwakilan rakyat daerah**	Persentase agenda kerja DPRD yang terealisasi							**PROGRAM LAYANAN DAN ADMINISTRASI KEUANGAN**	Persentase penyerapan anggaran SOPD			4	02	02			
4	01	4.01.04	15	10			**Fasilitasi Penyelenggaraan rapat DPRD**		**630.945.000**				**Layanan administrasi DPRD**	Jumlah layanan administrasi DPRD					4	02	02	2		
							Rapat-rapat alat kelengkapan	Jumlah rapat yang terfasilitasi	276.760.000	**630.945.000**	**Fasilitasi rapat DPRD**	Jumlah rapat yang terfasilitasi							4	02	02	2	02	
							Rapat-rapat paripurna		322.185.000															
							Penggandaan dokumen rapat-rapat kegiatan DPRD		32.000.000															
4	01	4.01.04	15	11			**Peningkatan Kapasitas DPRD**	Jumlah anggota DPRD yang dipenuhi layanan kesehatan	**12.453.480.000**	**12.453.480.000**			**Layanan keuangan dan kesejahteraan DPRD**	Jumlah layanan keuangan dan kesejahteraan DPRD					4	02	02	2		
							Jasa layanan kesehatan	Jumlah SDM anggota DPRD yang memahami aturan	114.910.000	114.910.000	**Pelaksanaan medical check up DPRD**	Jumlah anggota DPRD yang dipenuhi layanan kesehatan							4	02	02	2	03	
															PROGRAM DUKUNGAN PELAKSANAAN TUGAS DAN FUNGSI DPRD	Persentase agenda kerja DPRD yang terealisasi			4	02	03			
													Penyerapan dan Penghimpunan aspirasi masyarakat	Jumlah kegiatan penyerapan aspirasi masyarakat					4	02	03	2,1		
							Kunjungan kerja dalam daerah		63.720.000	63.720.000	**Kunjungan kerja dalam daerah**	Jumlah pengawasan DPRD sesuai dengan bidang tugasnya							4	02	03	2,1	01	
											Penyusunan pokok-pokok pikiran DPRD								4	02	03	2,1	02	
							Kunjungan Kerja pimpinan dan anggota DPRD dalam dan luar propinsi,konsultasi dan workshop		11.328.850.000															
													Peningkatan Kapasitas DPRD	Jumlah SDM DPRD yang memahami aturan					4	02	03	2		
											Orientasi DPRD								4	02	03	2	01	
										647.820.000	**Bimbingan teknis DPRD**	Jumlah SDM DPRD yang kompetensinya meningkat							4	02	03	2	02	
									946.000.000															
										598.000.000	**Penyediaan kelompok pakar dan tim ahli**	Jumlah kelompok pakar dan tim ahli yang tersedia							4	02	03	2	04	
										348.000.000	**Penyediaan Tenaga Ahli Fraksi**	Jumlah tenaga ahli fraksi yang tersedia							4	02	03	2	05	
											Penyelenggaraan hubungan masyarakat								4	02	03	2	06	
										1.047.040.000	**Penyusunan program kerja DPRD**	Jumlah kunjungan kerja Banmusy dalam/luar propinsi							4	02	03	2	07	
										409.200.000	**Penyusunan dan pembahasan Program Pembentukan Peraturan Daerah**	Jumlah kunjungan kerja Bapemperda dalam/luar propinsi							4	02	03	2	01	

PERMENDAGRI 13/RPJMD/RENSTRA/RKPD/RENJA										PERMENDAGRI 90 TAHUN 2019															
KODE					URUSAN	BIDANG URUSAN	PROGRAM/KEGIATAN	INDIKATOR	ANGGARAN 2021	ANGGARAN 2021	SUB KEGIATAN	INDIKATOR SUB KEGIATAN	KEGIATAN	INDIKATOR KEGIATAN	PROGRAM	INDIKATOR PROGRAM	BIDANG URUSAN	URUSAN	KODE						
													Pembahasan Kebijakan Anggaran	Jumlah keputusan DPRD					4	02	03	2		
										799.070.000	**Pembahasan APBD**	Jumlah kunjungan kerja Banggar dalam/luar propinsi							4	02	03	2	03	
													Pengawasan Penyelenggaraan Pemerintahan	Jumlah kegiatan pengawasan pemerintahan yang dilakukan DPRD					4	02	03	2		
										1.121.692.000	**Pengawasan urusan pemerintahan bidang Pemerintahan dan Hukum**	Jumlah kunjungan kerja komisi A dalam/luar propinsi							4	02	03	2	01	
										1.121.692.000	**Pengawasan urusan pemerintahan bidang Infrastruktur**	Jumlah kunjungan kerja komisi C dalam/luar propinsi							4	02	03	2	02	
										1.121.692.000	**Pengawasan urusan pemerintahan bidang Kesejahteraan Rakyat**	Jumlah kunjungan kerja komisi D dalam/luar propinsi							4	02	03	2	03	
										1.121.692.000	**Pengawasan urusan pemerintahan bidang Perekonomian**	Jumlah kunjungan kerja komisi B dalam/luar propinsi							4	02	03	2	04	
													Pelaksanaan dan pengawasan Kode etik DPRD	Jumlah SDM DPRD yang memahami tentang kode etik DPRD					4	02	03	2,1		
										256.260.000	**Pengawasan Kode Etik DPRD**	Jumlah kunjungan kerja Badan kehormatan dalam/luar propinsi							4	02	03	2,1	02	
													Fasilitasi Tugas Pimpinan DPRD	Jumlah pimpinan DPRD dan alat kelengkapan yang memahami aturan					4	02	03	2,1		
										3.682.692.000	**Koordinasi dan konsultasi pelaksanaan tugas DPRD**	Jumlah kunjungan kerja,koordinasi,konsultasi alat kelengkapan dan pimpinan DPRD							4	02	03	2,1	01	
4	01	4.01.04	15	12			**Fasilitasi pengkajian perundang-undangan dan penyusunan produk hukum**	Jumlah Perda yang ditetapkan	**4.214.550.000**	**4.214.550.000**			**Pembentukan Perda dan Peraturan DPRD**	Jumlah Perda yang ditetapkan					4	02	03	2		
							Pembahasan Ranperda	Jumlah dokumen produk hukum	2.591.704.000	2.591.704.000	**Pembahasan Rancangan Perda**	Jumlah kunjungankerja terkait pembahasan ranperda							4	02	03	2	02	
							Penyelenggaraan kajian Ranperda		810.444.000	810.444.000	**Penyelenggaraan kajian perundang-undangan**	Jumlah kegiatan kajian Ranperda							4	02	03	2	03	
							Penyusunan Naskah Akademik		99.980.000	99.980.000	**Fasilitasi Penyusunan Naskah Akademik**	Jumlah dokumen produk hukum							4	02	03	2	04	
											Penyusunan Tata Tertib DPRD								4	02	03	2	05	
													Penyerapan dan Penghimpunan aspirasi masyarakat	Jumlah kegiatan penyerapan aspirasi masyarakat					4	02	03	2,1		
							Reses		668.337.000	668.337.000	**Pelaksanaan Reses**	Jumlah kegiatan Reses							4	02	03	2,1	03	
													Pembahasan Kebijakan Anggaran						4	02	03	2		
											Pembahasan KUA dan PPAS								4	02	03	2	01	
											Pembahasan KUPA dan PPAS Perubahan								4	02	03	2	02	
											Pembahasan APBD								4	02	03	2	03	
											Pembahasan APBD Perubahan								4	02	03	2	04	
											Pembahasan laporan semester								4	02	03	2	05	
											Pembahasan pertanggungjawaban APBD								4	02	03	2	06	
													Pengawasan penyelenggaraan pemerintahan	Jumlah kegiatan pengawasan pemerintahan yang dilakukan DPRD					4	02	03	2		
							hearing		44.085.000	44.085.000	**Hearing**	Jumlah kegiatan Hearing												
4	01	4.01.04	43				**Program Penyelenggaraan Kehumasan**	Persentase agenda kerja DPRD yang terealisasi							**PROGRAM DUKUNGAN PELAKSANAAN TUGAS DAN FUNGSI DPRD**	Persentase agenda kerja DPRD yang terealisasi			4	02	03			

PERMENDAGRI 13/RPJMD/RENSTRA/RKPD/RENJA										PERMENDAGRI 90 TAHUN 2019															
KODE					URUSAN	BIDANG URUSAN	PROGRAM/KEGIATAN	INDIKATOR	ANGGARAN 2021	ANGGARAN 2021	SUB KEGIATAN	INDIKATOR SUB KEGIATAN	KEGIATAN	INDIKATOR KEGIATAN	PROGRAM	INDIKATOR PROGRAM	BIDANG URUSAN	URUSAN	KODE						
4	01	4.01.04	43	02			**Fasilitasi Kehumasan,Publikasi dan Protokol**	Jumlah kegiatan DPRD yang dipublikasikan	**601.105.000**	**601.105.000**			**Peningkatan Kapasitas DPRD**	Jumlah SDM DPRD yang memahami aturan		Persentase kegiatan DPRD yang dipublikasikan			4	02	03	2		
							majalah publikasi kegiatan DPRD,penayangan baliho, cetak ,iklan,shoting,kalender,baterai,MMC ,CD,RW,cetak foto		527.905.000	527.905.000	**Publikasi dan dokumentasi dewan**	Jumlah kegiatan DPRD yang dipublikasikan							4	02	03	2	03	
															PROGRAM PENUNJANG URUSAN PEMERINTAHAN DAERAH	Indeks kepuasan masyarakat atas kinerja perangkat daerah			4	02	01			
																Persentase dokumen pelaporan capaian kinerja dan keuangan yang tersusun								
													Administrasi Umum	Jumlah jasa administrasi umum					4	02	01	2		
							layanan internet dan pulsa listrik		70.800.000	70.800.000	**Penyediaan jasa komunikasi,sumber daya air dan listrik**	Jumlah barang habis pakai penunjang administrasi kantor							4	02	01	2	02	
															PROGRAM DUKUNGAN PELAKSANAAN TUGAS DAN FUNGSI DPRD	Persentase agenda kerja DPRD yang terealisasi			4	02	03			
													Fasilitasi Tugas Pimpinan DPRD	Jumlah materi yang dipahami peserta Undangan DPRD					4	02	03	2,1		
							honor penyusun naskah		2.400.000	2.400.000	**Pelaksanaan Undangan DPRD**	Jumlah materi yang dipahami peserta Undangan DPRD							4	02	03	2,1	03	
JUMLAH									**23.801.602.000**	**23.801.602.000**															

TABEL KERJA

PEMETAAN PROGRAM DAN KEGIATAN RENSTRA/RPJMD KE DALAM PERMENDAGRI 90 TAHUN 2019

PERANGKAT DAERAH : KECAMATAN KALIWUNGU

PERMENDAGRI 13/RPJMD/RENSTRA/RKPD/RENJA										PERMENDAGRI 90 TAHUN 2019														
KODE					URUSAN	BIDANG URUSAN	PROGRAM/KEGIATAN	INDIKATOR	ANGGARAN 2021	ANGGARAN 2021	SUB KEGIATAN	INDIKATOR SUB KEGIATAN	KEGIATAN	INDIKATOR KEGIATAN	PROGRAM	INDIKATOR PROGRAM	BIDANG URUSAN	URUSAN	KODE					
									682.819.000	**682.819.000**														
																	Perencanaan	Urusan Pemerintahan Fungsi Penunjang Administrasi						
															Kecamatan Kaliwungu									
							Program pelayanan administrasi umum	Indeks kepuasan masyarakat atas kinerja perangkat daerah	**382.819.000**	**382.819.000**					**PROGRAM PENUNJANG URUSAN PEMERINTAHAN DAERAH**	Indeks Kepuasan Masyarakat atas kinerja perangkat daerah			**01**					
4	**01**	**12**	**07**	**01**			**Peningkatan sistem perencanaan, evaluasi dan pelaporan capaian kinerja**	Jumlah data/dokumen, perencanaan dan pelaporan sesuai ketentuan	**2.000.000**	**2.000.000**	Penyusunan Renstra dan Renja Perangkat Daerah	Jumlah dokumen Renstra dan Renja yang tersusun	**Perencanaan dan Evaluasi Kinerja Perangkat Daerah**	Jumlah dokumen perencanaan evaluasi dan pelaporan capaian kinerja yang tersusun					**01**	**1**	**01**			
								dokumen perencanaan dan pelaporan : renja, rkpd, lkpj, lakip/lkjip, lppd,KUA PPAS, laporan bulanan kec dan laporan evaluasi hasil renja opd	2.000.000	1.000.000	Penyusunan Renstra dan Renja Perangkat Daerah	Jumlah Dokumen Renstra dan Renja							01	1	01	01		
										1.000.000	Penyusunan Dokumen Evaluasi Perangkat Daerah	Jumlah dokumen : rkpd, lkpj, lakip/lkjip, lppd, laporan bulanan,							01	1	01	02		
4	**01**	**12**	**07**	**02**			**Pelayanan administrasi dan pelaporan keuangan**		**36.400.000**	**2.200.000**			**Administrasi Keuangan**	Jumlah laporan keuangan yang tersusun sesuai standar					**01**	**1**	**02**			
								honor pengelola keuangan	34.200.000	-	Penyediaan Gaji dan Tunjangan ASN	Jumlah Gaji dan Tunjangan ASN							01	1	02	01		
								Dokumen perencanaan : RKA, DPA, Laporan bulanan, ikhtisar kinerja dan laporan akhir tahun	2.200.000	2.200.000	Penyusunan Akuntansi dan Pelaporan Keuangan	Jumlah RKA, DPA, Laporan bulanan, ikhtisar kinerja dan laporan akhir tahun							01	1	02	06		
4	**01**	**12**	**07**	**03**			**Peningkatan kapasitas sumber daya dan sarana prasarana aparatur**		**344.419.000**	**378.619.000**			**Administrasi Umum**						**01**	**1**	**03**			
								jasa surat menyurat	1.350.000	1.350.000	Penyediaan Jasa surat Menyurat	Jumlah Jasa Surat Meyurat	jasa surat menyurat						01	1	03	01		
								Langganan telpon, intenet dan listrik	30.000.000	30.000.000	Penyediaan Jasa Komunikasi, Sumber Daya Air dan Listrik	Jumlah Jasa Komunikasi, Sumber Daya Air dan Listrik							01	1	03	02		
								jasa service peralatan dan perlengkapan kantor	2.400.000	2.400.000	Penyediaan Jasa Peralatan dan Perlengkapan Kantor	Jumlah Jasa Peralatan dan Perlengkapan Kantor							01	1	03	03		
											Penyediaan Jasa Jaminan Pemeliharaan Kesehatan PNS	Tersedianya Jasa Jaminan Pemeliharaan Kesehatan PNS							01	1	03	04		
								Asuransi Gedung perkantoran dan rumah dinas camat	3.000.000	3.000.000	Penyediaan Jasa Jaminan Barang Milik Daerah	Jumlah Jasa Jaminan Barang Milik Daerah							01	1	03	05		
								jasa service dan perizinan kendaraan bermotor	11.710.000	11.710.000	Penyediaan Jasa Pemeliharaan dan Perizinan Kendaraan Dinas /Operasional	Jumlah Jasa Pemeliharaan dan Perizinan Kendaraan Dinas /Operasional							01	1	03	06		
								Honorarium PHD	-	209.200.000	Penyediaan Jasa Administrasi Keuangan	Jumlah Honor PHD dan Jasa Administrasi Keuangan							01	1	03	07		
								Jasa Tenaga outsorcing	175.000.000	-	Penyediaan Jasa Kebersihan Kantor	Jumlah Jasa Kebersihan Kantor							01	1	03	08		
											Penyediaan Jasa Perbaikan Peralatan Kerja	Jumlah Jasa Perbaikan Peralatan Kerja							01	1	03	09		
								alat tulis kantor	13.002.000	13.002.000	Penyediaan Alat Tulis Kantor	Jumlah Alat Tulis Kantor							01	1	03	10		
								barang cetakan, penjilidan dan penggandaan	2.534.000	2.534.000	Penyediaan Barang Cetakan dan Penggandaan	Jumlah Barang Cetakan dan Penggandaan							01	1	03	11		
								Alat Listrik dan elektronik	1.275.000	1.275.000	Penyediaan Komponen Instalasi Listrik / Penerangan Bangunan Kantor	Jumlah Komponen Instalasi Listrik / Penerangan Bangunan Kantor							01	1	03	12		
											Penyediaan Peralatan dan Perlengkapan Kantor	Tersedianya Peralatan dan Perlengkapan Kantor							01	1	03	13		

PERMENDAGRI 13/RPJMD/RENSTRA/RKPD/RENJA										PERMENDAGRI 90 TAHUN 2019															
KODE					URUSAN	BIDANG URUSAN	PROGRAM/KEGIATAN	INDIKATOR	ANGGARAN 2021	ANGGARAN 2021	SUB KEGIATAN	INDIKATOR SUB KEGIATAN	KEGIATAN	INDIKATOR KEGIATAN	PROGRAM	INDIKATOR PROGRAM	BIDANG URUSAN	URUSAN	KODE					
								Peralatan pembersih dan bahan kebersihan	6.144.000	6.144.000	Penyediaan Peralatan Rumah Tangga	Jumlah Peralatan Rumah Tangga							01	1	03	14		
								Langganan surat kabar/majalah	4.200.000	4.200.000	Penyediaan Bahan Bacaan dan Peraturan Perundang-Undangan	Jumlah Bahan Bacaan dan Peraturan Perundang-Undangan							01	1	03	15		
								Makanan dan minuman harian, rapat dan tamu	8.950.000	8.950.000	Penyediaan Makanan dan Minuman	Jumlah Makanan dan Minuman harian, rapat dan tamu							01	1	03	17		
								Perjalana dinas dalam dan luar daerah	7.350.000	7.350.000	Rapat - rapat Koordinasi dan Konsultas dalam dan Luar Daerah	Jumlah Rapat - rapat Koordinasi dan Konsultas dalam dan Luar Daerah							01	1	03	18		
											Pengadaan Perlengkapan Gedung Kantor	Tersedianya Perlengkapan Gedung Kantor							01	1	03	22		
											Pengadaan Peralatan Gedung Kantor	Tersedianya Peralatan Gedung Kantor							01	1	03	23		
											pengadaan Mebeleur	Tersedianya Mebeleur							01	1	03	24		
											Pemeliharaan Rutin/berkala Rumah Dinas	Terpeliharanya Rutin/berkala Rumah Dinas							01	1	03	25		
										-	Pemeliharaan Rutin/berkala Gedung Kantor	Jumlah Jasa Keamanan Kantor							01	1	03	26		
								Belanja bahan bakar kendaraan bermotor dan pelumas	65.904.000	65.904.000	Pemeliharaan Rutin/berkala Kendaraan Dinas/Operasional	Jumlah peliharaan Rutin/berkala Kendaraan Dinas/Operasional							01	1	03	27		
											Pemeliharaan rutin/berkala Mebeleur	Terpeliharanya rutin/berkala Mebeleur							01	1	03	28		
											Rehabilitasi Sedang/Berat Rumah Gedung Kantor	Terpeliharanya rehabilitasi Sedang/Berat Rumah Gedung Kantor							01	1	03	29		
									11.600.000	11.600.000	Penyediaan jasa pemeliharaan kesehatan dan ketenagakerjaan non PNS													
															KECAMATAN KALIWUNGU				7	01				
							Program Fasilitasi dan Penyelenggaraan Pemerintahan		**300.000.000**	**300.000.000**					**PROGRAM PENYELENGGARAAN PEMERINTAHAN DAN PELAYANAN PUBLIK**	Cakupan penyelenggaraan kegiatan pemerintahan dan pelayanan publik			**7**	**01**	**02**			
4	**01**	**12**	**34**	**06**			**Fasilitasi dan penyelenggaraan pelayanan umum**		**5.000.000**	**5.000.000**			**Pelaksanaan Urusan Pemerintahan yang dilimpahkan Kepada Camat**	Jumlah pencapaian standar pelayanan minimal di wilayah kecamatan yang terfasilitasi		Cakupan fasilitasi dan penyelenggaraan pemerintahan			**7.01**	**02.2**	**02**			
								Jumlah monitoring, evaluasi dan pelaporan kependudukan	5.000.000	5.000.000	Pelaksanaan Urusan Pemerintahan yang terkait dengan pelayanan Perizinan	Jumlah urusan pemerintahan yang terkait dengan pelayanan perizinan yang terlaksana							7.01	02.2	04	01		
															PROGRAM PEMBERDAYAAN MASYARAKAT DESA DAN KELURAHAN	Cakupan fasilitasi dan penyelenggaraan pemberdayaan masyarakat desa dan kelurahan			**7.01**	**03**				
4	**01**	**12**	**34**	**03**			**Fasilitasi dan penyelenggaraan kegiatan ekonomi dan pembangunan desa/kelurahan**		**40.000.000**	**40.000.000**			**Koordinasi Kegiatan Pemberdayaan Desa**	**Jumlah fasilitasi ekonomi dan pembangunan desa/ kelurahan yang dilaksanakan**					**7.01**	**03**	**2.01**			
								musrenbang tingkat kecamatan	9.541.000	9.541.000	Peningkatan Partisipasi Masyarakat Dalam forum Musyawarah Perencanaan Pembangunan di Desa	Jumlah pelaksanaan Musrenbang Kecamatan							7.01	03	2.01	01		
								Fasilitasi Promo produk UMKM	19.175.000	19.175.000	Sinrkonisasi Program Kerja dan Kegiatan Pemberdayaan Masyarakat yang dilakukan Oleh Pemerintah dan Swasta di wilayah Kerja Kecamatan	Jumlah Pameran UMKM							7.01	03	2.01	02		
								pembinaan rt dan rw, desa lomba	900.000	11.284.000	Peningkatan Efektifitas Kegiatan Pemberdayaan Masyarakat di Wilayah Kecamatan	Jumlah Pelaksanaan Monev Dana Desa dan fasilitasi Lomba Desa dan Pembinaan RT/RW							7.01	03	2.01	03		
								Monev dan Pelaporan Dana Desa	10.384.000															

PERMENDAGRI 13/RPJMD/RENSTRA/RKPD/RENJA										PERMENDAGRI 90 TAHUN 2019															
KODE					URUSAN	BIDANG URUSAN	PROGRAM/KEGIATAN	INDIKATOR	ANGGARAN 2021	ANGGARAN 2021	SUB KEGIATAN	INDIKATOR SUB KEGIATAN	KEGIATAN	INDIKATOR KEGIATAN	PROGRAM	INDIKATOR PROGRAM	BIDANG URUSAN	URUSAN	KODE					
															PROGRAM KOORDINASI KETENTRAMAN DAN KETERTIBAN UMUM	Cakupan Fasilitasi dan penyelenggaraan ketentraman dan ketertiban umum			**7.01**	**04**				
4	**01**	**12**	**34**	**05**			**Fasilitasi dan penyelenggaraan ketentraman dan ketertiban umum**		**150.000.000**	**150.000.000**			**Koordinasi Upaya Penyelenggaraan Ketentraman dan Ketertiban Umum**	Jumlah posko pemantauan piket bencana alam dan jumlah fasilitasi penyelenggaraan ketentraman dan ketertiban umum					**7.01**	**04**	**2.01**			
								Pembinaan bela negara, sosialisasi wawasan kebangsaan dan lomba tek tek kamling tk. kecamatan	10.000.000	50.000.000	Sinergitas dengan Kepolisian Negara republik Indonesia, Tentara Nasional Indonesia dan Instansi vertikal di Wilayah Kecamatan	Jumlah pelaksanaan Pembinaan Wawasan Kebangsaan dan Piket Bencana Alam						7.01	04	2.01	01		
								Pemantauan dan piket bencana alam	40.000.000															
													Koordinasi Penerapan dan Penegakan Perda dan Perkada						**7.01**	**04**	**###**			
								Patroli wilayah, operasional tim terpadu penanganan konflik sosial di kecamatan, pembinaan linmas dan bidang trantib	100.000.000	100.000.000	Koordinasi/Sinergi dengan Perangkat Daerah yang Tugas dan Fungsinya di Bidang Penegakan Peraturan Perundang-Undangan dan.atau Kepolisian Negara Republik Indonesia	Jumlah penanganan Kasus Pelanggaran Perda dan Trantbum dan Kriminalitas						7.01	04	###	01		
												Jumlah Pembinaan linmas dan trantib												
															PROGRAM PEMBINAAN DAN PENGAWASAN PEMERINTAHAN DESA	Cakupan Fasilitasi dan penyelenggaraan pembinaan dan peawasan pemerintahan desa			**7.01**	**06**				
4	**01**	**12**	**34**	**01**			**Fasilitasi dan penyelenggaraan administrasi pemerintahan desa**		**45.000.000**	**45.000.000**			**Fasilitasi, Rekomendasi dan Koordinasi Pembinaan dan Pengawasan Pemerintahan Desa**	Jumlah fasilitasi desa dan koordinasi pembinaan pengawasan pemerintah desa yang terfasilitasi					**7.01**	**06**	**2.01**			
								Evaluasi Perdes tentang APBDesa/Perubahan APBDesa	16.200.000	16.200.000	Fasilitasi Penyusunan Peraturan Desa dan peraturan Kepala Desa	Jumlah penyusunan peraturan desa dan peraturan kepala desa yang tersusun (Evaluasi Raperdes)						7.01	06	2.01	05		
								monev dan pelaporan bidang pemerintahan desa	8.540.000	8.540.000	Fasilitasi Pelaksanaan Tugas Kepala Desa dan Perangkat Desa	Jumlah Monev dan pelaporan pemdes dan fasilitasi penyelenggaraan pemdes						7.01	06	2.01	03		
								Pelatihan aparatur pemerintahan desa dalam bidang manajemen pemerintah desa dan Pengelolaan Keuangan Desa	20.260.000	20.260.000	Fasilitasi Pengelolaan Keuangan desa dan pendayagunaan Aset Desa	Jumlah pelatihan aparatur pemerintah desa dalam bidang pengelolaan keuangan desa						7.01	06	2.01	05		
												Jumlah Pelatihan aparatur pemerintahan desa dalam bidang manajemen pemerintah desa												
4	**01**	**12**	**34**	**02**			**Fasilitasi dan penyelenggaraan kegiatan kesejahteraan rakyat**		**60.000.000**	**60.000.000**														
								Fasilitasi festival dan kirab budaya	8.370.000	8.370.000	Perlindungan, Pengembangan, Pemanfaatan Objek,Pemajuan Tradisi budaya	Jumlah festival seni dan budaya						####	02	###	01		
								Mtq tingkat kecamatan	4.920.000	4.920.000	Fasilitasi Pengelolaan Bina Mental Spiritual	Jumlah peserta mtq tingkat kecamatan						####	02	2.01	01		
								Fasilitasi kegiatan sosial	10.350.000	46.710.000	Peningkatan Efektifitas Kegiatan Pemberdayaan Masyarakat di Wilayah Kecamatan	Jumlah Organisasi Kepemudaan dan pembinaan organisasi perempuan, kegiatan LSS dan LCC						7.01	03	2.01	03		
								Fasilitasi lomba sekolah sehat, lcc dokter kecil dan lomba rebana tingkat kecamatan	3.450.000															

PERMENDAGRI 13/RPJMD/RENSTRA/RKPD/RENJA									PERMENDAGRI 90 TAHUN 2019																
KODE					URUSAN	BIDANG URUSAN	PROGRAM/KEGIATAN	INDIKATOR	ANGGARAN 2021	ANGGARAN 2021	SUB KEGIATAN	INDIKATOR SUB KEGIATAN	KEGIATAN	INDIKATOR KEGIATAN	PROGRAM	INDIKATOR PROGRAM	BIDANG URUSAN	URUSAN	KODE					
								Pembinaan organisasi perempuan (pkk)	25.860.000																
								Pembinaan organisasi kepemudaan	7.050.000																
JUMLAH									**682.819.000**	**682.819.000**															

TABEL KERJA

PEMETAAN PROGRAM DAN KEGIATAN RENSTRA/RPJMD KE DALAM PERMENDAGRI 90 TAHUN 2019

PERANGKAT DAERAH : KECAMATAN KOTA

PERMENDAGRI 13/RPJMD/RENSTRA/RKPD/RENJA										PERMENDAGRI 90 TAHUN 2019														
KODE					URUSAN	BIDANG URUSAN	PROGRAM/KEGIATAN	INDIKATOR	ANGGARAN 2021	ANGGARAN 2021	SUB KEGIATAN	INDIKATOR SUB KEGIATAN	KEGIATAN	INDIKATOR KEGIATAN	PROGRAM	INDIKATOR PROGRAM	BIDANG URUSAN	URUSAN	KODE					
									857.944.000	**857.944.000**														
																		Urusan Pemerintahan Fungsi Penunjang Administrasi						
																	Perencanaan							
							Program pelayanan administrasi umum		**623.248.000**	**623.248.000**					**PROGRAM PENUNJANG URUSAN PEMERINTAHAN DAERAH**	**Indeks Kepuasan Masyarakat (IKM)**			**01**					
4	**01**	**06**	**07**	**01**			**Peningkatan sistem perencanaan, evaluasi dan pelaporan capaian kinerja**		**5.000.000**	**5.000.000**			**Perencanaan dan Evaluasi Kinerja Perangkat Daerah**	**Jumlah dokumen PEP yang tersusun sesuai standar**					**01**	**1**	**01**			
								Dokumen perencanaan dan pelaporan : renstra, renja, rkpd, lkpj, lakip/lkjip, lppd, laporan bulanan kec dan laporan evaluasi hasil renja opd	5.000.000	1.000.000	Penyusunan Renstra dan Renja Perangkat Daerah	Jumlah Dokumen Renstra dan Renja							01	1	01	01		
										4.000.000	Penyusunan Dokumen Evaluasi Perangkat Daerah	Jumlah dokume evaluasi yang tersusun : rkpd, lkpj, lakip/lkjip, lppd, laporan bulanan.							01	1	01	02		
4	**01**	**06**	**07**	**02**			**Pelayanan administrasi dan pelaporan keuangan**		**35.500.000**	**1.901.000**			**Administrasi Keuangan**	**Jumlah Dokumen Keuangan yang Tersusun Sesuai Regulasi**					**01**	**1**	**02**			
								Jumlah honor pengelola keuangan	33.599.000	-	Penyediaan Gaji dan Tunjangan ASN	Jumlah Gaji dan Tunjangan ASN							01	1	02	01		
								Jumlah Dokumen perencanaan yang tersusun : RKA, DPA, Laporan bulanan, ikhtisar kinerja dan laporan akhir tahun	1.901.000	1.901.000	Penyusunan Akuntansi dan Pelaporan Keuangan	Jumlah dokumen akuntansi dan pelaporan yang tersusun							01	1	02	06		
4	**01**	**06**	**07**	**03**			**Peningkatan kapasitas sumber daya dan sarana prasarana aparatur**		**582.748.000**	**616.347.000**			**Administrasi Umum**	**Jumlah pelayanan Administrasi Umum Yang Tersedia**					**01**	**1**	**03**			
								Jumlah jasa surat menyurat	1.950.000	1.950.000	Penyediaan Jasa surat Menyurat	Jumlah jasa surat menyurat yang tersedia							01	1	03	01		
								Jumlah Rekening Jasa Kantor (Langganan Telepon, Listrik, Internet)	118.819.000	118.819.000	Penyediaan Jasa Komunikasi, Sumber Daya Air dan Listrik	Jumlah jasa Komunikasi, Sumber Daya Air dan Listrik yang tersedia							01	1	03	02		
								Jumlah Peralatan kantor yang terpelihara	10.250.000	10.250.000	Penyediaan Jasa Peralatan dan Perlengkapan Kantor	Jumlah jasa peralatan dan perlengkapan kantor yang tersedia							01	1	03	03		
											Penyediaan Jasa Jaminan Pemeliharaan Kesehatan PNS	Tersedianya Jasa Jaminan Pemeliharaan Kesehatan PNS							01	1	03	04		
								Jumlah premi Asuransi yang dibayar	30.370.000	8.500.000	Penyediaan Jasa Jaminan Barang Milik Daerah	Jumah Jasa Jaminan Barang Milik Daerah yang tersedia							01	1	03	05		
								Jumlah jasa service dan perizinan kendaraan bermotor	16.200.000	16.200.000	Penyediaan Jasa Pemeliharaan dan Perizinan Kendaraan Dinas /Operasional	Jumlah jasa pemeliharaan dan perijinan kendaraan dinas/operasional yang tersedia (Perpanjangan STNK , KIR dan Jasa Service)							01	1	03	06		
								Jumlah Pelaksana Kegiatan	6.000.000	112.760.000	Penyediaan Jasa Administrasi Keuangan	Jumlah jasa administrasi keuangan yang tersedia (Tenaga Outsorching Administrasi dan Honor Panitai Pengelola Kegiatan							01	1	03	07		
								Jumlah Tenaga Pelaksana Kegiatan (Non PNS)	222.000.000	48.774.000	Penyediaan Jasa Kebersihan Kantor	Jumlah Tenaga Outsorching Kebersihan							01	1	03	08		
								Jumlah dokumen pengelolaan umum dan kepegawaian yang tersusun sesuai standart	30.082.000	30.082.000	Penyediaan Alat Tulis Kantor	Jumlah Jenis Alat Tulis Kantor yang tersedia							01	1	03	10		
								Jumlah Barang cetakan dan Penggandaan	4.250.000	4.250.000	Penyediaan Barang Cetakan dan Penggandaan	Tersedianya Barang Cetakan dan Penggandaan							01	1	03	11		

PERMENDAGRI 13/RPJMD/RENSTRA/RKPD/RENJA										PERMENDAGRI 90 TAHUN 2019															
KODE					URUSAN	BIDANG URUSAN	PROGRAM/KEGIATAN	INDIKATOR	ANGGARAN 2021	ANGGARAN 2021	SUB KEGIATAN	INDIKATOR SUB KEGIATAN	KEGIATAN	INDIKATOR KEGIATAN	PROGRAM	INDIKATOR PROGRAM	BIDANG URUSAN	URUSAN	KODE					
								Jumlah Alat Listrik dan elektronik yang disediakan	8.950.000	8.950.000	Penyediaan Komponen Instalasi Listrik / Penerangan Bangunan Kantor	Jumlah Jenis Komponen Instalasi Listrik / Penerangan Bangunan Kantor yang tersedia							01	1	03	12		
											Penyediaan Peralatan dan Perlengkapan Kantor	Tersedianya Peralatan dan Perlengkapan Kantor							01	1	03	13		
								Pengisian Tabung Gas, Peralatan pembersih dan bahan kebersihan	4.636.000	4.636.000	Penyediaan Peralatan Rumah Tangga	Jumlah jenis Peralatan Rumah Tangga yang tersedia							01	1	03	14		
								Jumlah Surat Kabar yang disediakan	5.000.000	5.000.000	Penyediaan Bahan Bacaan dan Peraturan Perundang-Undangan	Jumlah Surat Kabar yang tersedia							01	1	03	15		
								Jumlah Makanan dan minuman harian, rapat dan tamu	21.835.000	21.835.000	Penyediaan Makanan dan Minuman	Jumlah Jenis Makanan dan Minuman harian, rapat dan tamu yang tersedia							01	1	03	17		
								Jumlah perjalanan Dinas dalam dan Luar Daerah	5.180.000	5.180.000	Rapat - rapat Koordinasi dan Konsultas dalam dan Luar Daerah	Jumlah perjalanan Dinas dalam dan Luar Daerah							01	1	03	18		
											Pengadaan Perlengkapan Gedung Kantor	Tersedianya Perlengkapan Gedung Kantor							01	1	03	22		
											Pengadaan Peralatan Gedung Kantor	Tersedianya Peralatan Gedung Kantor							01	1	03	23		
											pengadaan Mebeleur	Tersedianya Mebeleur							01	1	03	24		
											Pemeliharaan Rutin/berkala Rumah Dinas	Terpeliharanya Rutin/berkala Rumah Dinas							01	1	03	25		
								Jumlah Pengadaan Perlengkapan Kantor	40.000.000	40.000.000	Pengadaan Perlengkapan gedung kantor	Jumlah pengadaan Perelengkapan gedung kantor yang tersedia							01	1	03	22		
										121.935.000	Pemeliharaan Rutin/berkala Gedung Kantor	Jumlah Tenaga outsorching Penjaga kantor							01	1	03	26		
								Jumlah Belanja bahan bakar kendaraan bermotor dan pelumas	57.226.000	57.226.000	Pemeliharaan Rutin/berkala Kendaraan Dinas/Operasional	Jumlah Belanja bahan bakar kendaraan bermotor dan pelumas yang tersedia							01	1	03	27		
											Pemeliharaan rutin/berkala Mebeleur	Terpeliharanya rutin/berkala Mebeleur							01	1	03	28		
											Rehabilitasi Sedang/Berat Rumah Gedung Kantor	Terpeliharanya rehabilitasi Sedang/Berat Rumah Gedung Kantor							01	1	03	29		
																		UNSUR KEWILAYAHAN	7					
																	KECAMATAN		7	01				
							Program Fasilitasi dan Penyelenggaraan Pemerintahan		**234.696.000**	**234.696.000**					**PROGRAM PENYELENGGARAAN PEMERINTAHAN DAN PELAYANAN PUBLIK**	**Cakupan Penyelenggaraan Kegiatan Pemerintahan dan Pelayanan Publik**			**7**	**01**	**02**			
4	**01**	**06**	**34**	**06**			**Fasilitasi dan penyelenggaraan pelayanan umum**		**5.000.000**	**5.000.000**			**Pelaksanaan Urusan Pemerintahan yang dilimpahkan Kepada Camat**	**Jumlah Fasilitasi Pelayanan Publik yang dilaksanakan**		Cakupan fasilitasi dan penyelenggaraan pemerintahan			**7.01**	**02.2**	**02**			
								Jumlah Fasilitasi penyelenggaran pelayanan umum	5.000.000	5.000.000	Pelaksanaan Urusan Pemerintahan yang terkait dengan pelayanan Perizinan	Jumlah Fasilitasi Perizinan sesuai standar							7.01	02.2	04	01		
															PROGRAM PEMBERDAYAAN MASYARAKAT DESA DAN KELURAHAN	**Cakupan Penyelenggaraan Kegiatan Pemberdayaan Masyarakat Desa dan Kelurahan**			**7.01**	**03**				
4	**01**	**06**	**34**	**03**			**Fasilitasi dan penyelenggaraan kegiatan ekonomi dan pembangunan desa/kelurahan**		**53.196.000**	**53.196.000**			**Koordinasi Kegiatan Pemberdayaan Desa**	**Jumlah Fasilitasi dan Pembangunan Desa/Kelurahan yang dilaksanakan**					**7.01**	**03**	**2.01**			
								Jumlah Usulan dalam Musrenbang	10.300.000	10.300.000	Peningkatan Partisipasi Masyarakat Dalam forum Musyawarah Perencanaan Pembangunan di Desa	Jumlah Usulan Musrenbang Kecamatan							7.01	03	2.01	01		

PERMENDAGRI 13/RPJMD/RENSTRA/RKPD/RENJA										PERMENDAGRI 90 TAHUN 2019															
KODE					URUSAN	BIDANG URUSAN	PROGRAM/KEGIATAN	INDIKATOR	ANGGARAN 2021	ANGGARAN 2021	SUB KEGIATAN	INDIKATOR SUB KEGIATAN	KEGIATAN	INDIKATOR KEGIATAN	PROGRAM	INDIKATOR PROGRAM	BIDANG URUSAN	URUSAN	KODE					
								Jumlah UMKM yang mengikuti Pameran	8.300.000	8.300.000	Sinrkonisasi Program Kerja dan Kegiatan Pemberdayaan Masyarakat yang dilakukan Oleh Pemerintah dan Swasta di wilayah Kerja Kecamatan	Jumlah UMKM yang mengikuti Pameran							7.01	03	2.01	02		
								Jumlah pembinaan yang dilakukan pada desa yang mengikuti desa lomba	10.296.000	34.596.000	Peningkatan Efektifitas Kegiatan Pemberdayaan Masyarakat di Wilayah Kecamatan	Jumlah Desa/Kelurahan yang terfasilitasi dalam kegiatan Pemberdayaan Masyarakat di Wilayah Kecamatan Kota							7.01	03	2.01	03		
								Jumlah Desa yang di Lakukan Monev dan Pelaporan Dana Desa	10.500.000															
								Jumlah Desa/Kelurahan Peserta Lomba K3 dan Kesemarakan	13.800.000															
															PROGRAM KOORDINASI KETENTRAMAN DAN KETERTIBAN UMUM	**Cakupan kegiatan koordinasi ketentraman dan ketertiban umum**			**7.01**	**04**				
4	**01**	**06**	**34**	**05**			**Fasilitasi dan penyelenggaraan ketentraman dan ketertiban umum**		**50.000.000**	**50.000.000**			**Koordinasi Upaya Penyelenggaraan Ketentraman dan Ketertiban Umum**	**Jumlah Posko pemantauan piket bencana alam dan jumlah fasilitasi penyelenggaraan ketentraman dan ketertiban umum**					**7.01**	**04**	**2.01**			
								Jumlah Pembinaan bela negara, sosialisasi wawasan kebangsaan dan lomba tek tek kamling tk. kecamatan	15.000.000	30.000.000	Sinergitas dengan Kepolisian Negara republik Indonesia, Tentara Nasional Indonesia dan Instansi vertikal di Wilayah Kecamatan	Jumlah Pembinaan Wawasan Kebangsaan dan Piket Bencana Alam yang dilakukan							7.01	04	2.01	01		
								Jumlah Pemantauan dan piket bencana alam	15.000.000															
													Koordinasi Penerapan dan Penegakan Perda dan Perkada						**7.01**	**04**	**02:02**			
								Jumlah Patroli wilayah, operasional tim terpadu penanganan konflik sosial di kecamatan, pembinaan linmas dan bidang trantib	20.000.000	20.000.000	Koordinasi/Sinergi dengan Perangkat Daerah yang Tugas dan Fungsinya di Bidang Penegakan Peraturan Perundang-Undangan dan.atau Kepolisian Negara Republik Indonesia	Jumlah Penurunan Kasus Pelanggaran Perda dan Trantbum dan Kriminalitas							7.01	04	02:02	01		
												Jumlah Pembinaan linmas dan trantib												
															PROGRAM PEMBINAAN DAN PENGAWASAN PEMERINTAHAN DESA	**Cakupan Kegiatan Pembinaan dan Pengawasan Pemerintahan Desa**			**7.01**	**06**				
4	**01**	**06**	**34**	**01**			**Fasilitasi dan penyelenggaraan administrasi pemerintahan desa**		**36.700.000**	**36.700.000**			**Fasilitasi, Rekomendasi dan Koordinasi Pembinaan dan Pengawasan Pemerintahan Desa**	**Jumlah Fasilitasi dan Koordinasi pembinaan dan pengawasan pemerintahan desa**					**7.01**	**06**	**2.01**			
								Jumlah Rancangan Peraturan desa yang terevaluasi	6.700.000	6.700.000	Fasilitasi Penyusunan Peraturan Desa dan peraturan Kepala Desa	Jumlah Rancangan Peraturan desa yang terevaluasi							7.01	06	2.01	05		
								Jumlah desa yang menyusun Pelaporan sesuai regulasi	12.000.000	12.000.000	Fasilitasi Pelaksanaan Tugas Kepala Desa dan Perangkat Desa	Jumlah desa yang menyusun Pelaporan sesuai regulasi							7.01	06	2.01	03		
								Jumlah Aparatur Pemdes yang terlatih bidang keuangan desa	9.000.000	9.000.000	Fasilitasi Pengelolaan Keuangan desa dan pendayagunaan Aset Desa	Jumlah Aparatur Pemdes yang terlatih bidang keuangan desa							7.01	06	2.01	05		
								Jumlah Aparatur Pemdes yang terlatih bidang manajemen desa	9.000.000	9.000.000		Jumlah Aparatur Pemdes yang terlatih bidang manajemen desa												
4	**01**	**06**	**34**	**02**			**Fasilitasi dan penyelenggaraan kegiatan kesejahteraan rakyat**		**89.800.000**	**89.800.000**														
								Jumlah Festival seni budaya yang dilaksanakan	18.000.000	18.000.000	Perlindungan, Pengembangan, Pemanfaatan Objek,Pemajuan Tradisi budaya	Jumlah Festival seni budaya yang dilaksanakan							02:22	02	02:02	01		
								Jumlah Peserta MTQ tingkat Kecamatan	9.000.000	9.000.000	Fasilitasi Pengelolaan Bina Mental Spiritual	Jumlah Peserta MTQ tingkat Kecamatan							04:01	02	2.01	01		
								Jumlah Desa yang terfasilitasi Kegiatan Sosial	8.800.000	62.800.000	Peningkatan Efektifitas Kegiatan Pemberdayaan Masyarakat di	Jumlah Desa/Keluarahan yang terfasilitasi kegiatan Pemberdayaan							7.01	03	2.01	03		

PERMENDAGRI 13/RPJMD/RENSTRA/RKPD/RENJA										PERMENDAGRI 90 TAHUN 2019																	
KODE					URUSAN	BIDANG URUSAN	PROGRAM/KEGIATAN	INDIKATOR	ANGGARAN 2021	ANGGARAN 2021	SUB KEGIATAN	INDIKATOR SUB KEGIATAN	KEGIATAN	INDIKATOR KEGIATAN	PROGRAM	INDIKATOR PROGRAM	BIDANG URUSAN	URUSAN	KODE					
								Jumlah anggota organisasi perempuan yang terbina	15.000.000		Wilayah Kecamatan	masyarakat												
								Jumlah Organisasi kepemudaan yang terbina	39.000.000															
JUMLAH									**857.944.000**	**857.944.000**														

TABEL KERJA

PEMETAAN PROGRAM DAN KEGIATAN RENSTRA/RPJMD KE DALAM PERMENDAGRI 90 TAHUN 2019

PERANGKAT DAERAH : KELURAHAN PURWOSARI

PERMENDAGRI 13/RPJMD/RENSTRA/RKPD/RENJA										PERMENDAGRI 90 TAHUN 2019														
KODE					URUSAN	BIDANG URUSAN	PROGRAM/KEGIATAN	INDIKATOR	ANGGARAN 2021	ANGGARAN 2021	SUB KEGIATAN	INDIKATOR SUB KEGIATAN	KEGIATAN	INDIKATOR KEGIATAN	PROGRAM	INDIKATOR PROGRAM	BIDANG URUSAN	URUSAN	KODE					
4															**Urusan Pemerintahan Fungsi Penunjang administrasi**				**5**					
4	**01**																**KECAMATAN**		**5**	**01**				
4	**01**	**4.01.06**					**KECAMATAN KOTA**								**KELURAHAN**				**5**	**01**	**5-4.0-0.02**			
4	**03**	**4.03.01**	**07**				**Program pelayanan administrasi umum**	**Indeks kepuasan masyarakat atas kinerja perangkat daerah**			**.**				**PROGRAM PENUNJANG URUSAN PEMERINTAHAN DAERAH**	**Indeks kepuasan masyarakat atas kinerja perangkat daerah**			**5**	**01**	**5-4.0-0.02**	**01**		
4	03	4.03.01	07	01			Peningkatan sistem perencanaan, evaluasi dan pelaporan capaian kinerja	Jumlah dokumen perencanaan, dan pelaporan PD yang tersusun sesuai standart			.		Perencanaan dan Evaluasi Kinerja Perangkat Daerah	Jumlah dokumen perencanaan, dan pelaporan PD yang tersusun sesuai standart					5	01	5-4.0-0.02	01	2.01	
								Jumlah dokumen perencanaan	2.000.000	2.000.000	Penyusunan Renstra dan Renja Perangkat Daerah	Jumlah dokumen perencanaan							5	01	5-4.0-0.02	01	2.01	01
								Jumlah dokumen evaluasi			Penyusunan Dokumen Evaluasi PD	Jumlah dokumen evaluasi							5	01	5-4.0-0.02	01	2.01	03
																			5	01	5-4.0-0.02	01	2.01	05
4	03	4.03.01	07	02			Pelayanan administrasi dan pelaporan keuangan	Honor Pengelola Kegiatan			.	Honor Pengelola Kegiatan	Administrasi Keuangan	Jumlah Jasa Administrasi Keuangan					5	01	5-4.0-0.02	01	2.02	
								Jumlah Gaji dan Tunjangan ASN	-	-	Penyediaan Gaji dan Tunjangan ASN	Jumlah Gaji dan Tunjangan ASN							5	01	5-4.0-0.02	01	2.02	01
								Jumlah administrasi Pelaksanaan Tugas ASN			Penyediaan Administrasi Pelaksanaan Tugas ASN	Jumlah administrasi Pelaksanaan Tugas ASN							5	01	5-4.0-0.02	01	2.02	02
								Jumlah Bahan Pelaksanaan Verifikasi			Penyiapan Bahan Pelaksanaan Verifikasi	Jumlah Bahan Pelaksanaan Verifikasi							5	01	5-4.0-0.02	01	2.02	03
								Jumlah laporan yg tersusun	1.000.000	1.000.000	Penyusunan Akuntansi dan Pelaporan Keuangan	Jumlah laporan yg tersusun							5	01	5-4.0-0.02	01	2.02	04
											Pengelolaan dan Penyiapan Bahan Tanggapan Pemeriksaan								5	01	5-4.0-0.02	01	2.02	05
									-		Penyusunan Laporan Capaian Kinerja dan Ikhtisar Realisasi Kinerja SKPD								5	01	5-4.0-0.02	01	2.02	06
											Penyusunan Laporan Keuangan Bulanan/Semesteran								5	01	5-4.0-0.02	01	2.02	07
											Penyusunan Pelaporan Prognosis Realisasi Anggaran								5	01	5-4.0-0.02	01	2.02	08
									-	-	Penyusunan Pelaporan Keuangan Akhir Tahun								5	01	5-4.0-0.02	01	2.02	09
4	03	4.03.01	07	03			Peningkatan kapasitas sumber daya dan sarana prasarana aparatur	Jumlah Sarpras aparatur yang terpelihara			.	Jumlah Sarpras aparatur yang terpelihara	Administrasi Umum	Jumlah Jasa Administrasi Umum					5	01	5-4.0-0.02	01	2.03	
								Jumlah jasa surat menyurat	900.000	900.000	Penyediaan Jasa Surat Menyurat	Jumlah jasa surat menyurat							5	01	5-4.0-0.02	01	2.03	01
								Pembayaran listrik, internet dan telepon	19.200.000	19.200.000	Penyediaan Jasa Komunikasi, Sumber Daya Air dan Listrik	Pembayaran listrik, internet dan telepon							5	01	5-4.0-0.02	01	2.03	02
								Jasa peralatan dan perlengkapan kantor			Penyediaan Jasa Peralatan dan Perlengkapan Kantor	Jasa peralatan dan perlengkapan kantor							5	01	5-4.0-0.02	01	2.03	03
								Jaminan pemeliharaan kesehatan PNS			Penyediaan Jasa Jaminan Pemeliharaan Kesehatan PNS	Jaminan pemeliharaan kesehatan PNS							5	01	5-4.0-0.02	01	2.03	04
								Jasa Jaminan Barang Milik Daerah	-	-	Penyediaan Jasa Jaminan Barang Milik Daerah	Jasa Jaminan Barang Milik Daerah							5	01	5-4.0-0.02	01	2.03	05
								Jumlah kendaraan dinas yg terpelihara dan perpanjangan STNK	1.450.000	1.450.000	Penyediaan Jasa Pemeliharaan dan Perizinan Kendaraan Dinas/Operasional	Jumlah kendaraan dinas yg terpelihara dan perpanjangan STNK							5	01	5-4.0-0.02	01	2.03	06
								Jumlah Jasa Administrasi Keuangan	93.291.000	93.291.000	Penyediaan Jasa Administrasi Keuangan	Jumlah Jasa Administrasi Keuangan							5	01	5-4.0-0.02	01	2.03	07
								Jumlah Tenaga Kebersihan Kantor	26.461.000	26.461.000	Penyediaan Jasa Kebersihan Kantor	Jumlah Tenaga Kebersihan Kantor							5	01	5-4.0-0.02	01	2.03	08
								Jumlah ATK	8.665.000	8.665.000	Penyediaan Alat Tulis Kantor	Jumlah ATK							5	01	5-4.0-0.02	01	2.03	10
								Jumlah Barang Cetakan dan Penggandaan	2.270.000	2.270.000	Penyediaan Barang Cetakan dan Penggandaan	Jumlah Barang Cetakan dan Penggandaan							5	01	5-4.0-0.02	01	2.03	11

PERMENDAGRI 13/RPJMD/RENSTRA/RKPD/RENJA										PERMENDAGRI 90 TAHUN 2019															
KODE					URUSAN	BIDANG URUSAN	PROGRAM/KEGIATAN	INDIKATOR	ANGGARAN 2021	ANGGARAN 2021	SUB KEGIATAN	INDIKATOR SUB KEGIATAN	KEGIATAN	INDIKATOR KEGIATAN	PROGRAM	INDIKATOR PROGRAM	BIDANG URUSAN	URUSAN	KODE						
								Jumlah Komponen Instalasi Listrik / Penerangan Bangunan Kantor	1.122.000	1.122.000	Penyediaan Komponen Instalasi Listrik / Penerangan Bangunan Kantor	Jumlah Komponen Instalasi Listrik / Penerangan Bangunan Kantor							5	01	5-4.0-0.02	01	2.03	12
								jumlah Peralatan dan Perlengkapan Kantor			Penyediaan Peralatan dan Perlengkapan Kantor	jumlah Peralatan dan Perlengkapan Kantor							5	01	5-4.0-0.02	01	2.03	13
								Jumlah Peralatan Rumah Tangga	1.820.000	1.820.000	Penyediaan Peralatan Rumah Tangga	Jumlah Peralatan Rumah Tangga							5	01	5-4.0-0.02	01	2.03	14
								Jumlah Bahan Bacaan dan Peraturan Perundang-Undangan	1.800.000	1.800.000	Penyediaan Bahan Bacaan dan Peraturan Perundang-Undangan	Jumlah Bahan Bacaan dan Peraturan Perundang-Undangan							5	01	5-4.0-0.02	01	2.03	15
								Jumlah Makanan dan Minuman yang tersedia	6.904.000	6.904.000	Penyediaan Makanan dan Minuman	Jumlah Makanan dan Minuman yang tersedia							5	01	5-4.0-0.02	01	2.03	17
								Jumlah perlengkapan Gedung Kantor	-	-	Pengadaan Perlengkapan Gedung Kantor	Jumlah perlengkapan Gedung Kantor							5	01	5-4.0-0.02	01	2.03	22
								Jumlah peralatan Gedung Kantor	-	-	Pengadaan Peralatan Gedung Kantor	Jumlah peralatan Gedung Kantor							5	01	5-4.0-0.02	01	2.03	24
								Jumlah Mebeleur	-	-	Pengadaan Mebeleur	Jumlah Mebeleur							5	01	5-4.0-0.02	01	2.03	25
								Jumlah Pemeliharaan Rutin/Berkala Gedung Kantor	26.461.000	26.461.000	Pemeliharaan Rutin/Berkala Gedung Kantor	Jumlah Pemeliharaan Rutin/Berkala Gedung Kantor							5	01	5-4.0-0.02	01	2.03	28
								Jumlah Pemeliharaan Rutin/Berkala Kendaraan Dinas/Operasional(BBm, Olie, suku cadang)	9.500.000	9.500.000	Pemeliharaan Rutin/Berkala Kendaraan Dinas/Operasional	Jumlah Pemeliharaan Rutin/Berkala Kendaraan Dinas/Operasional(BBm, Olie, suku cadang)							5	01	5-4.0-0.02	01	2.03	30
								Jumlah Pemeliharaan Rutin/Berkala Perlengkapan Gedung Kantor	-	-	Pemeliharaan Rutin/Berkala Perlengkapan Gedung Kantor	Jumlah Pemeliharaan Rutin/Berkala Perlengkapan Gedung Kantor							5	01	5-4.0-0.02	01	2.03	32
								Jumlah Pemeliharaan Rutin/Berkala Peralatan Gedung Kantor	2.500.000	2.500.000	Pemeliharaan Rutin/Berkala Peralatan Gedung Kantor	Jumlah Pemeliharaan Rutin/Berkala Peralatan Gedung Kantor							5	01	5-4.0-0.02	01	2.03	34
								Jumlah Pemeliharaan Rutin/Berkala Mebeleur	-	-	Pemeliharaan Rutin/Berkala Mebeleur	Jumlah Pemeliharaan Rutin/Berkala Mebeleur							5	01	5-4.0-0.02	01	2.03	35
								Jumlah Gedung Kantor yang representatif	-	-	Rehabilitasi Sedang/Berat Rumah Gedung Kantor	Jumlah Gedung Kantor yang representatif							5	01	5-4.0-0.02	01	2.03	38
4	01	06	34				**Program Fasilitasi dan Penyelenggaraan Pemerintahan**	**Cakupan Fasilitasi dan Penyelenggaraan Pemerintahan**				**Cakupan Fasilitasi dan Penyelenggaraan Pemerintahan**			Program Pemberdayaan Masyarakat Desa dan Kelurahan	**Cakupan Penyelenggaraan Kegiatan Pemberdayaan Masyarakat Desa dan Kelurahan**	KELURAHAN		7	01	03			
				08			Fasilitasi dan penyelenggaraan kegiatan ekonomi, pembangunan dan kesejahteraan rakyat di kelurahan	Jumlah masyarakat yang berpartisipasi dalam pembangunan					Pemberdayaan Kelurahan	Jumlah masyarakat yang berpartisipasi dalam pembangunan		Cakupan fasilitasi dan penyelenggaraan pemerintahan			7	01	03.02	02		
								Jumlah Pelaksanaan Musrenbang Kelurahan	5.000.000	5.000.000	Peningkatan Partisipasi Masyarakat dalam Forum Musyawarah Perencanaan Pembangunan di Kelurahan	Jumlah Pelaksanaan Musrenbang Kelurahan							7	01	03.02	02	01	
								Jumlah sarana dan prasarana	850.000.000	850.000.000	Pembangunan Sarana dan Prasarana di Kelurahan	Jumlah sarana dan prasarana							7	01	03.02	02	02	
								Jumlah Kegiatan pemberdayaan Masyarakat	150.000.000	150.000.000	Pemberdayaan Masyarakat di Kelurahan	Jumlah Kegiatan pemberdayaan Masyarakat							7	01	03.02	02	03	
								Jumlah kegiatan yang terevaluasi			Evaluasi Kelurahan	Jumlah kegiatan yang terevaluasi							7	01	03.02	02	04	
4	01	06	34	09			Fasilitasi dan Penyelenggaraan Ketentraman dan Ketertiban Umum di Kelurahan	Terlaksananya pembinaan KST/Linmas dan FKPM							Program Koordinasi Ketentraman dan Ketertiban Umum	**Cakupan Kegiatan Koordinasi Ketentraman dan Ketertiban Umum**			7	01	04			
													Koordinasi Upaya Penyelenggaraan Ketentraman dan Ketertiban Umum	Jumlah kegiatan koordinasi dalam penyelenggaraan Trantibum					7	01	04.02	01		
									-	-	Sinergitas dengan Kepolisian Negara RI, TNI, dan Instansi Vertikal di Wilayah Kecamatan								7	01	04.02	01	01	

PERMENDAGRI 13/RPJMD/RENSTRA/RKPD/RENJA										PERMENDAGRI 90 TAHUN 2019															
KODE					URUSAN	BIDANG URUSAN	PROGRAM/KEGIATAN	INDIKATOR	ANGGARAN 2021	ANGGARAN 2021	SUB KEGIATAN	INDIKATOR SUB KEGIATAN	KEGIATAN	INDIKATOR KEGIATAN	PROGRAM	INDIKATOR PROGRAM	BIDANG URUSAN	URUSAN	KODE					
								Jumlah pembinaan FKPM, KST dan Linmas	40.035.000	40.035.000	Fasilitasi Penyelenggaraan Ketentraman dan Ketertiban Umum	Jumlah pembinaan FKPM, KST dan Linmas							7	01	04.02	02		
											Koordinasi/Sinergi dengan perangkat daerah yang tugas dan fungsinya di bidang Penegakan Peraturan perundang-undangan dan/atau Kepolisian Negara RI		Koordinasi Penerapan dan Penegakan Perda dan Perkada	Jumlah kegiatan koordinasi dalam penerapan dan penegakan Perda dan Perkada					7	01	04.02	02	01	
4	01	06	34	07			Fasilitasi dan Penyelenggaraan Administrasi Pemerintahan Kelurahan	Terlaksananya pembinaan RT/RW							**Program Penyelenggaraan Urusan Pemerintahan Umum**	**Cakupan Penyelenggaraan Pelaksanaan Urusan Pemerintahan Umum**			7	01	05			
													Penyelenggaraan Urusan Pemerintahan Umum Sesuai penugasan Kepala Daerah	Jumlah kegiatan penyelenggaraan pemerintahan umum					7	01	05.02			
								Jumlah Pembinaan Wasbang			Fasilitasi , Koordinasi dan Pembinaan (Bimtek, Sosialisasi, Konsultasi) Wawasan Kebangsaan dan Ketahanan Nasional	Jumlah Pembinaan Wasbang							7	01	05.02	02		
								Jumlah konflik yang tertangani			Penanganan Konflik Sosial sesuai ketentuan peraturan perundang-undangan	Jumlah konflik yang tertangani							7	01	05.02	05		
								Jumlah pembinaan RT / RW	90.000.000	90.000.000	Pelaksanaan semua Urusan Pemerintahan yg bukan merupakan kewenangan daerah dan tidak dilksanakan oleh instansi vertikal	Jumlah pembinaan RT / RW							7	01	05.02	07		
JUMLAH									**1.340.379.000**	**1.340.379.000**															

TABEL KERJA

PEMETAAN PROGRAM DAN KEGIATAN RENSTRA/RPJMD KE DALAM PERMENDAGRI 90 TAHUN 2019

PERANGKAT DAERAH : KELURAHAN SUNGGINGAN

PERMENDAGRI 13/RPJMD/RENSTRA/RKPD/RENJA										PERMENDAGRI 90 TAHUN 2019														
KODE					URUSAN	BIDANG URUSAN	PROGRAM/KEGIATAN	INDIKATOR	ANGGARAN 2021	ANGGARAN 2021	SUB KEGIATAN	INDIKATOR SUB KEGIATAN	KEGIATAN	INDIKATOR KEGIATAN	PROGRAM	INDIKATOR PROGRAM	BIDANG URUSAN	URUSAN	KODE					
4															**Urusan Pemerintahan Fungsi Penunjang administrasi**				**5**					
4	**01**																**KECAMATAN**		**5**	**01**				
4	**01**	**4.01.06**					**KECAMATAN KOTA**								**KELURAHAN**				**5**	**01**	**5-4.0-0.02**			
4	**03**	**4.03.01**	**07**				**Program pelayanan administrasi umum**	**Indeks kepuasan masyarakat atas kinerja perangkat daerah**	**200.158.000**	200.158.000	.				**PROGRAM PENUNJANG URUSAN PEMERINTAHAN DAERAH**	**Indeks kepuasan masyarakat atas kinerja perangkat daerah**			**5**	**01**	**5-4.0-0.02**	**01**		
4	03	4.03.01	07	01			Peningkatan sistem perencanaan, evaluasi dan pelaporan capaian kinerja	Jumlah dokumen perencanaan, dan pelaporan PD yang tersusun sesuai standart	3.400.000	3.400.000	.		Perencanaan dan Evaluasi Kinerja Perangkat Daerah	Jumlah dokumen perencanaan, dan pelaporan PD yang tersusun sesuai standart					5	01	5-4.0-0.02	01	2.01	
								Jumlah dokumen perencanaan	3.400.000	3.400.000	Penyusunan Renstra dan Renja Perangkat Daerah	Jumlah dokumen perencanaan							5	01	5-4.0-0.02	01	2.01	01
								Jumlah dokumen evaluasi			Penyusunan Dokumen Evaluasi PD	Jumlah dokumen evaluasi							5	01	5-4.0-0.02	01	2.01	03
																			5	01	5-4.0-0.02	01	2.01	05
4	03	4.03.01	07	02			Pelayanan administrasi dan pelaporan keuangan	Honor Pengelola Kegiatan	2.640.000	2.640.000	.	Honor Pengelola Kegiatan	Administrasi Keuangan	Jumlah Jasa Administrasi Keuangan					5	01	5-4.0-0.02	01	2.02	
								Jumlah Gaji dan Tunjangan ASN	-	-	Penyediaan Gaji dan Tunjangan ASN	Jumlah Gaji dan Tunjangan ASN							5	01	5-4.0-0.02	01	2.02	01
								Jumlah administrasi Pelaksanaan Tugas ASN			Penyediaan Administrasi Pelaksanaan Tugas ASN	Jumlah administrasi Pelaksanaan Tugas ASN							5	01	5-4.0-0.02	01	2.02	02
								Jumlah Bahan Pelaksanaan Verifikasi			Penyiapan Bahan Pelaksanaan Verifikasi	Jumlah Bahan Pelaksanaan Verifikasi							5	01	5-4.0-0.02	01	2.02	03
								Jumlah laporan yg tersusun	2.640.000	2.640.000	Penyusunan Akuntansi dan Pelaporan Keuangan	Jumlah laporan yg tersusun							5	01	5-4.0-0.02	01	2.02	04
											Pengelolaan dan Penyiapan Bahan Tanggapan Pemeriksaan								5	01	5-4.0-0.02	01	2.02	05
									-		Penyusunan Laporan Capaian Kinerja dan Ikhtisar Realisasi Kinerja SKPD								5	01	5-4.0-0.02	01	2.02	06
											Penyusunan Laporan Keuangan Bulanan/Semesteran								5	01	5-4.0-0.02	01	2.02	07
											Penyusunan Pelaporan Prognosis Realisasi Anggaran								5	01	5-4.0-0.02	01	2.02	08
									-	-	Penyusunan Pelaporan Keuangan Akhir Tahun								5	01	5-4.0-0.02	01	2.02	09
4	03	4.03.01	07	03			Peningkatan kapasitas sumber daya dan sarana prasarana aparatur	Jumlah Sarpras aparatur yang terpelihara	194.118.000	194.118.000	.	Jumlah Sarpras aparatur yang terpelihara	Administrasi Umum	Jumlah Jasa Administrasi Umum					5	01	5-4.0-0.02	01	2.03	
								Jumlah jasa surat menyurat	1.800.000	1.800.000	Penyediaan Jasa Surat Menyurat	Jumlah jasa surat menyurat							5	01	5-4.0-0.02	01	2.03	01
								Pembayaran listrik, internet dan telepon	22.000.000	22.000.000	Penyediaan Jasa Komunikasi, Sumber Daya Air dan Listrik	Pembayaran listrik, internet dan telepon							5	01	5-4.0-0.02	01	2.03	02
								Jasa peralatan dan perlengkapan kantor			Penyediaan Jasa Peralatan dan Perlengkapan Kantor	Jasa peralatan dan perlengkapan kantor							5	01	5-4.0-0.02	01	2.03	03
								Jaminan pemeliharaan kesehatan PNS			Penyediaan Jasa Jaminan Pemeliharaan Kesehatan PNS	Jaminan pemeliharaan kesehatan PNS							5	01	5-4.0-0.02	01	2.03	04
								Jasa Jaminan Barang Milik Daerah	-	-	Penyediaan Jasa Jaminan Barang Milik Daerah	Jasa Jaminan Barang Milik Daerah							5	01	5-4.0-0.02	01	2.03	05
								Jumlah kendaraan dinas yg terpelihara dan perpanjangan STNK	4.780.000	4.780.000	Penyediaan Jasa Pemeliharaan dan Perizinan Kendaraan Dinas/Operasional	Jumlah kendaraan dinas yg terpelihara dan perpanjangan STNK							5	01	5-4.0-0.02	01	2.03	06
								Jumlah Jasa Administrasi Keuangan	17.400.000	17.400.000	Penyediaan Jasa Administrasi Keuangan	Jumlah Jasa Administrasi Keuangan							5	01	5-4.0-0.02	01	2.03	07
								Jumlah Tenaga Kebersihan Kantor	26.100.000	26.100.000	Penyediaan Jasa Kebersihan Kantor	Jumlah Tenaga Kebersihan Kantor							5	01	5-4.0-0.02	01	2.03	08
								Jumlah ATK	8.923.000	8.923.000	Penyediaan Alat Tulis Kantor	Jumlah ATK							5	01	5-4.0-0.02	01	2.03	10
								Jumlah Barang Cetakan dan Penggandaan	1.122.000	1.122.000	Penyediaan Barang Cetakan dan Penggandaan	Jumlah Barang Cetakan dan Penggandaan							5	01	5-4.0-0.02	01	2.03	11

PERMENDAGRI 13/RPJMD/RENSTRA/RKPD/RENJA										PERMENDAGRI 90 TAHUN 2019															
KODE					URUSAN	BIDANG URUSAN	PROGRAM/KEGIATAN	INDIKATOR	ANGGARAN 2021	ANGGARAN 2021	SUB KEGIATAN	INDIKATOR SUB KEGIATAN	KEGIATAN	INDIKATOR KEGIATAN	PROGRAM	INDIKATOR PROGRAM	BIDANG URUSAN	URUSAN	KODE					
								Jumlah Komponen Instalasi Listrik / Penerangan Bangunan Kantor	990.000	990.000	Penyediaan Komponen Instalasi Listrik / Penerangan Bangunan Kantor	Jumlah Komponen Instalasi Listrik / Penerangan Bangunan Kantor							5	01	5-4.0-0.02	01	2.03	12
								jumlah Peralatan dan Perlengkapan Kantor			Penyediaan Peralatan dan Perlengkapan Kantor	jumlah Peralatan dan Perlengkapan Kantor							5	01	5-4.0-0.02	01	2.03	13
								Jumlah Peralatan Rumah Tangga	4.794.000	4.794.000	Penyediaan Peralatan Rumah Tangga	Jumlah Peralatan Rumah Tangga							5	01	5-4.0-0.02	01	2.03	14
								Jumlah Bahan Bacaan dan Peraturan Perundang-Undangan	2.500.000	2.500.000	Penyediaan Bahan Bacaan dan Peraturan Perundang-Undangan	Jumlah Bahan Bacaan dan Peraturan Perundang-Undangan							5	01	5-4.0-0.02	01	2.03	15
								Jumlah Makanan dan Minuman yang tersedia	7.909.000	7.909.000	Penyediaan Makanan dan Minuman	Jumlah Makanan dan Minuman yang tersedia							5	01	5-4.0-0.02	01	2.03	17
								Jumlah perlengkapan Gedung Kantor	26.000.000	26.000.000	Pengadaan Perlengkapan Gedung Kantor	Jumlah perlengkapan Gedung Kantor							5	01	5-4.0-0.02	01	2.03	22
								Jumlah peralatan Gedung Kantor	11.500.000	11.500.000	Pengadaan Peralatan Gedung Kantor	Jumlah peralatan Gedung Kantor							5	01	5-4.0-0.02	01	2.03	24
								Jumlah Mebeleur	7.600.000	7.600.000	Pengadaan Mebeleur	Jumlah Mebeleur							5	01	5-4.0-0.02	01	2.03	25
								Jumlah Pemeliharaan Rutin/Berkala Gedung Kantor	36.100.000	36.100.000	Pemeliharaan Rutin/Berkala Gedung Kantor	Jumlah Pemeliharaan Rutin/Berkala Gedung Kantor							5	01	5-4.0-0.02	01	2.03	28
								Jumlah Pemeliharaan Rutin/Berkala Kendaraan Dinas/Operasional(BBm, Olie, suku cadang)	8.000.000	8.000.000	Pemeliharaan Rutin/Berkala Kendaraan Dinas/Operasional	Jumlah Pemeliharaan Rutin/Berkala Kendaraan Dinas/Operasional(BBm, Olie, suku cadang)							5	01	5-4.0-0.02	01	2.03	30
								Jumlah Pemeliharaan Rutin/Berkala Perlengkapan Gedung Kantor	-	-	Pemeliharaan Rutin/Berkala Perlengkapan Gedung Kantor	Jumlah Pemeliharaan Rutin/Berkala Perlengkapan Gedung Kantor							5	01	5-4.0-0.02	01	2.03	32
								Jumlah Pemeliharaan Rutin/Berkala Peralatan Gedung Kantor	6.600.000	6.600.000	Pemeliharaan Rutin/Berkala Peralatan Gedung Kantor	Jumlah Pemeliharaan Rutin/Berkala Peralatan Gedung Kantor							5	01	5-4.0-0.02	01	2.03	34
								Jumlah Pemeliharaan Rutin/Berkala Mebeleur	-	-	Pemeliharaan Rutin/Berkala Mebeleur	Jumlah Pemeliharaan Rutin/Berkala Mebeleur							5	01	5-4.0-0.02	01	2.03	35
								Jumlah Gedung Kantor yang representatif	-	-	Rehabilitasi Sedang/Berat Rumah Gedung Kantor	Jumlah Gedung Kantor yang representatif							5	01	5-4.0-0.02	01	2.03	38
4	01	06	34				**Program Fasilitasi dan Penyelenggaraan Pemerintahan**	**Cakupan Fasilitasi dan Penyelenggaraan Pemerintahan**	1.118.794.000	1.118.794.000		**Cakupan Fasilitasi dan Penyelenggaraan Pemerintahan**			Program Pemberdayaan Masyarakat Desa dan Kelurahan	**Cakupan Penyelenggaraan Kegiatan Pemberdayaan Masyarakat Desa dan Kelurahan**	KELURAHAN		7	01	03			
				08			Fasilitasi dan penyelenggaraan kegiatan ekonomi, pembangunan dan kesejahteraan rakyat di kelurahan	Jumlah masyarakat yang berpartisipasi dalam pembangunan	967.846.000	967.846.000			Pemberdayaan Kelurahan	Jumlah masyarakat yang berpartisipasi dalam pembangunan		Cakupan fasilitasi dan penyelenggaraan pemerintahan			7	01	03.02	02		
								Jumlah Pelaksanaan Musrenbang Kelurahan	5.200.000	5.200.000	Peningkatan Partisipasi Masyarakat dalam Forum Musyawarah Perencanaan Pembangunan di Kelurahan	Jumlah Pelaksanaan Musrenbang Kelurahan							7	01	03.02	02	01	
								Jumlah sarana dan prasarana	806.246.000	806.246.000	Pembangunan Sarana dan Prasarana di Kelurahan	Jumlah sarana dan prasarana							7	01	03.02	02	02	
								Jumlah Kegiatan pemberdayaan Masyarakat	156.400.000	156.400.000	Pemberdayaan Masyarakat di Kelurahan	Jumlah Kegiatan pemberdayaan Masyarakat							7	01	03.02	02	03	
								Jumlah kegiatan yang terevaluasi			Evaluasi Kelurahan	Jumlah kegiatan yang terevaluasi							7	01	03.02	02	04	
4	01	06	34	09			Fasilitasi dan Penyelenggaraan Ketentraman dan Ketertiban Umum di Kelurahan	Terlaksananya pembinaan KST/Linmas dan FKPM	70.938.000	70.938.000					Program Koordinasi Ketentraman dan Ketertiban Umum	**Cakupan Kegiatan Koordinasi Ketentraman dan Ketertiban Umum**			7	01	04			
													Koordinasi Upaya Penyelenggaraan Ketentraman dan Ketertiban Umum	Jumlah kegiatan koordinasi dalam penyelenggaraan Trantibum					7	01	04.02	01		
									-	-	Sinergitas dengan Kepolisian Negara RI, TNI, dan Instansi Vertikal di Wilayah Kecamatan								7	01	04.02	01	01	

PERMENDAGRI 13/RPJMD/RENSTRA/RKPD/RENJA										PERMENDAGRI 90 TAHUN 2019														
KODE					URUSAN	BIDANG URUSAN	PROGRAM/KEGIATAN	INDIKATOR	ANGGARAN 2021	ANGGARAN 2021	SUB KEGIATAN	INDIKATOR SUB KEGIATAN	KEGIATAN	INDIKATOR KEGIATAN	PROGRAM	INDIKATOR PROGRAM	BIDANG URUSAN	URUSAN	KODE					
								Jumlah pembinaan FKPM, KST dan Linmas	70.938.000	70.938.000	Fasilitasi Penyelenggaraan Ketentraman dan Ketertiban Umum	Jumlah pembinaan FKPM, KST dan Linmas							7	01	04.02	02		
											Koordinasi/Sinergi dengan perangkat daerah yang tugas dan fungsinya di bidang Penegakan Peraturan perundang-undangan dan/atau Kepolisian Negara RI		Koordinasi Penerapan dan Penegakan Perda dan Perkada	Jumlah kegiatan koordinasi dalam penerapan dan penegakan Perda dan Perkada					7	01	04.02	02	01	
4	01	06	34	07			Fasilitasi dan Penyelenggaraan Administrasi Pemerintahan Kelurahan	Terlaksananya pembinaan RT/RW	80.010.000	80.010.000					**Program Penyelenggaraan Urusan Pemerintahan Umum**	**Cakupan Penyelenggaraan Pelaksanaan Urusan Pemerintahan Umum**			7	01	05			
													Penyelenggaraan Urusan Pemerintahan Umum Sesuai penugasan Kepala Daerah	Jumlah kegiatan penyelenggaraan pemerintahan umum					7	01	05.02			
								Jumlah Pembinaan Wasbang			Fasilitasi , Koordinasi dan Pembinaan (Bimtek, Sosialisasi, Konsultasi) Wawasan Kebangsaan dan Ketahanan Nasional	Jumlah Pembinaan Wasbang							7	01	05.02	02		
								Jumlah konflik yang tertangani			Penanganan Konflik Sosial sesuai ketentuan peraturan perundang-undangan	Jumlah konflik yang tertangani							7	01	05.02	05		
								Jumlah pembinaan RT / RW	80.010.000	80.010.000	Pelaksanaan semua Urusan Pemerintahan yg bukan merupakan kewenangan daerah dan tidak dilksanakan oleh instansi vertikal	Jumlah pembinaan RT / RW							7	01	05.02	07		
JUMLAH									**1.318.952.000**	**1.318.952.000**														

TABEL KERJA

PEMETAAN PROGRAM DAN KEGIATAN RENSTRA/RPJMD KE DALAM PERMENDAGRI 90 TAHUN 2019

PERANGKAT DAERAH : KELURAHAN PANJUNAN

PERMENDAGRI 13/RPJMD/RENSTRA/RKPD/RENJA										PERMENDAGRI 90 TAHUN 2019														
KODE					URUSAN	BIDANG URUSAN	PROGRAM/KEGIATAN	INDIKATOR	ANGGARAN 2021	ANGGARAN 2021	SUB KEGIATAN	INDIKATOR SUB KEGIATAN	KEGIATAN	INDIKATOR KEGIATAN	PROGRAM	INDIKATOR PROGRAM	BIDANG URUSAN	URUSAN	KODE					
4															**Urusan Pemerintahan Fungsi Penunjang administrasi**				**5**					
4	**01**																**KECAMATAN**		**5**	**01**				
4	**01**	**4.01.06**					**KECAMATAN KOTA**								**KELURAHAN**				**5**	**01**	**5-4.0-0.02**			
4	**03**	**4.03.01**	**07**				**Program pelayanan administrasi umum**	**Indeks kepuasan masyarakat atas kinerja perangkat daerah**			**.**				**PROGRAM PENUNJANG URUSAN PEMERINTAHAN DAERAH**	**Indeks kepuasan masyarakat atas kinerja perangkat daerah**			**5**	**01**	**5-4.0-0.02**	**01**		
4	03	4.03.01	07	01			Peningkatan sistem perencanaan, evaluasi dan pelaporan capaian kinerja	Jumlah dokumen perencanaan, dan pelaporan PD yang tersusun sesuai standart			.		Perencanaan dan Evaluasi Kinerja Perangkat Daerah	Jumlah dokumen perencanaan, dan pelaporan PD yang tersusun sesuai standart					5	01	5-4.0-0.02	01	2.01	
								Jumlah dokumen perencanaan	500.000	500.000	Penyusunan Renstra dan Renja Perangkat Daerah	Jumlah dokumen perencanaan							5	01	5-4.0-0.02	01	2.01	01
								Jumlah dokumen evaluasi			Penyusunan Dokumen Evaluasi PD	Jumlah dokumen evaluasi							5	01	5-4.0-0.02	01	2.01	03
																			5	01	5-4.0-0.02	01	2.01	05
4	03	4.03.01	07	02			Pelayanan administrasi dan pelaporan keuangan	Honor Pengelola Kegiatan			.		Administrasi Keuangan	Jumlah Jasa Administrasi Keuangan					5	01	5-4.0-0.02	01	2.02	
								Jumlah Gaji dan Tunjangan ASN	-	-	Penyediaan Gaji dan Tunjangan ASN	Jumlah Gaji dan Tunjangan ASN							5	01	5-4.0-0.02	01	2.02	01
								Jumlah administrasi Pelaksanaan Tugas ASN			Penyediaan Administrasi Pelaksanaan Tugas ASN	Jumlah administrasi Pelaksanaan Tugas ASN							5	01	5-4.0-0.02	01	2.02	02
								Jumlah Bahan Pelaksanaan Verifikasi			Penyiapan Bahan Pelaksanaan Verifikasi	Jumlah Bahan Pelaksanaan Verifikasi							5	01	5-4.0-0.02	01	2.02	03
								Jumlah laporan yg tersusun	1.510.000	1.510.000	Penyusunan Akuntansi dan Pelaporan Keuangan	Jumlah laporan yg tersusun							5	01	5-4.0-0.02	01	2.02	04
											Pengelolaan dan Penyiapan Bahan Tanggapan Pemeriksaan								5	01	5-4.0-0.02	01	2.02	05
									-		Penyusunan Laporan Capaian Kinerja dan Ikhtisar Realisasi Kinerja SKPD								5	01	5-4.0-0.02	01	2.02	06
											Penyusunan Laporan Keuangan Bulanan/Semesteran								5	01	5-4.0-0.02	01	2.02	07
											Penyusunan Pelaporan Prognosis Realisasi Anggaran								5	01	5-4.0-0.02	01	2.02	08
									-	-	Penyusunan Pelaporan Keuangan Akhir Tahun								5	01	5-4.0-0.02	01	2.02	09
4	03	4.03.01	07	03			Peningkatan kapasitas sumber daya dan sarana prasarana aparatur	Jumlah Sarpras aparatur yang terpelihara			.	Jumlah Sarpras aparatur yang terpelihara	Administrasi Umum	Jumlah Jasa Administrasi Umum					5	01	5-4.0-0.02	01	2.03	
								Jumlah jasa surat menyurat	3.000.000	3.000.000	Penyediaan Jasa Surat Menyurat	Jumlah jasa surat menyurat							5	01	5-4.0-0.02	01	2.03	01
								Pembayaran listrik, internet dan telepon	28.875.000	28.875.000	Penyediaan Jasa Komunikasi, Sumber Daya Air dan Listrik	Pembayaran listrik, internet dan telepon							5	01	5-4.0-0.02	01	2.03	02
								Jasa peralatan dan perlengkapan kantor			Penyediaan Jasa Peralatan dan Perlengkapan Kantor	Jasa peralatan dan perlengkapan kantor							5	01	5-4.0-0.02	01	2.03	03
								Jaminan pemeliharaan kesehatan PNS			Penyediaan Jasa Jaminan Pemeliharaan Kesehatan PNS	Jaminan pemeliharaan kesehatan PNS							5	01	5-4.0-0.02	01	2.03	04
								Jasa Jaminan Barang Milik Daerah	-	-	Penyediaan Jasa Jaminan Barang Milik Daerah	Jasa Jaminan Barang Milik Daerah							5	01	5-4.0-0.02	01	2.03	05
								Jumlah kendaraan dinas yg terpelihara dan perpanjangan STNK	1.500.000	1.500.000	Penyediaan Jasa Pemeliharaan dan Perizinan Kendaraan Dinas/Operasional	Jumlah kendaraan dinas yg terpelihara dan perpanjangan STNK							5	01	5-4.0-0.02	01	2.03	06
								Jumlah Jasa Administrasi Keuangan	75.314.000	75.314.000	Penyediaan Jasa Administrasi Keuangan	Jumlah Jasa Administrasi Keuangan							5	01	5-4.0-0.02	01	2.03	07
								Jumlah Tenaga Kebersihan Kantor	26.409.000	26.409.000	Penyediaan Jasa Kebersihan Kantor	Jumlah Tenaga Kebersihan Kantor							5	01	5-4.0-0.02	01	2.03	08
								Jumlah ATK	14.000.000	14.000.000	Penyediaan Alat Tulis Kantor	Jumlah ATK							5	01	5-4.0-0.02	01	2.03	10
								Jumlah Barang Cetakan dan Penggandaan	5.000.000	5.000.000	Penyediaan Barang Cetakan dan Penggandaan	Jumlah Barang Cetakan dan Penggandaan							5	01	5-4.0-0.02	01	2.03	11

PERMENDAGRI 13/RPJMD/RENSTRA/RKPD/RENJA										PERMENDAGRI 90 TAHUN 2019															
KODE					URUSAN	BIDANG URUSAN	PROGRAM/KEGIATAN	INDIKATOR	ANGGARAN 2021	ANGGARAN 2021	SUB KEGIATAN	INDIKATOR SUB KEGIATAN	KEGIATAN	INDIKATOR KEGIATAN	PROGRAM	INDIKATOR PROGRAM	BIDANG URUSAN	URUSAN	KODE					
								Jumlah Komponen Instalasi Listrik / Penerangan Bangunan Kantor	3.000.000	3.000.000	Penyediaan Komponen Instalasi Listrik / Penerangan Bangunan Kantor	Jumlah Komponen Instalasi Listrik / Penerangan Bangunan Kantor							5	01	5-4.0-0.02	01	2.03	12
								jumlah Peralatan dan Perlengkapan Kantor	-	-	Penyediaan Peralatan dan Perlengkapan Kantor	jumlah Peralatan dan Perlengkapan Kantor							5	01	5-4.0-0.02	01	2.03	13
								Jumlah Peralatan Rumah Tangga	5.978.000	5.978.000	Penyediaan Peralatan Rumah Tangga	Jumlah Peralatan Rumah Tangga							5	01	5-4.0-0.02	01	2.03	14
								Jumlah Bahan Bacaan dan Peraturan Perundang-Undangan	2.941.000	2.941.000	Penyediaan Bahan Bacaan dan Peraturan Perundang-Undangan	Jumlah Bahan Bacaan dan Peraturan Perundang-Undangan							5	01	5-4.0-0.02	01	2.03	15
								Jumlah Makanan dan Minuman yang tersedia	8.904.000	8.904.000	Penyediaan Makanan dan Minuman	Jumlah Makanan dan Minuman yang tersedia							5	01	5-4.0-0.02	01	2.03	17
								Jumlah perlengkapan Gedung Kantor	-	-	Pengadaan Perlengkapan Gedung Kantor	Jumlah perlengkapan Gedung Kantor							5	01	5-4.0-0.02	01	2.03	22
								Jumlah peralatan Gedung Kantor	-	-	Pengadaan Peralatan Gedung Kantor	Jumlah peralatan Gedung Kantor							5	01	5-4.0-0.02	01	2.03	24
								Jumlah Mebeleur	-	-	Pengadaan Mebeleur	Jumlah Mebeleur							5	01	5-4.0-0.02	01	2.03	25
								Jumlah Pemeliharaan Rutin/Berkala Gedung Kantor	9.077.000	9.077.000	Pemeliharaan Rutin/Berkala Gedung Kantor	Jumlah Pemeliharaan Rutin/Berkala Gedung Kantor							5	01	5-4.0-0.02	01	2.03	28
								Jumlah Pemeliharaan Rutin/Berkala Kendaraan Dinas/Operasional(BBm, Olie, suku cadang)	12.220.000	12.220.000	Pemeliharaan Rutin/Berkala Kendaraan Dinas/Operasional	Jumlah Pemeliharaan Rutin/Berkala Kendaraan Dinas/Operasional(BBm, Olie, suku cadang)							5	01	5-4.0-0.02	01	2.03	30
								Jumlah Pemeliharaan Rutin/Berkala Perlengkapan Gedung Kantor	-	-	Pemeliharaan Rutin/Berkala Perlengkapan Gedung Kantor	Jumlah Pemeliharaan Rutin/Berkala Perlengkapan Gedung Kantor							5	01	5-4.0-0.02	01	2.03	32
								Jumlah Pemeliharaan Rutin/Berkala Peralatan Gedung Kantor	3.900.000	3.900.000	Pemeliharaan Rutin/Berkala Peralatan Gedung Kantor	Jumlah Pemeliharaan Rutin/Berkala Peralatan Gedung Kantor							5	01	5-4.0-0.02	01	2.03	34
								Jumlah Pemeliharaan Rutin/Berkala Mebeleur	-	-	Pemeliharaan Rutin/Berkala Mebeleur	Jumlah Pemeliharaan Rutin/Berkala Mebeleur							5	01	5-4.0-0.02	01	2.03	35
								Jumlah Gedung Kantor yang representatif	-	-	Rehabilitasi Sedang/Berat Rumah Gedung Kantor	Jumlah Gedung Kantor yang representatif							5	01	5-4.0-0.02	01	2.03	38
4	01	06	34				**Program Fasilitasi dan Penyelenggaraan Pemerintahan**	**Cakupan Fasilitasi dan Penyelenggaraan Pemerintahan**				**Cakupan Fasilitasi dan Penyelenggaraan Pemerintahan**			Program Pemberdayaan Masyarakat Desa dan Kelurahan	**Cakupan Penyelenggaraan Kegiatan Pemberdayaan Masyarakat Desa dan Kelurahan**	KELURAHAN		7	01	03			
				08			Fasilitasi dan penyelenggaraan kegiatan ekonomi, pembangunan dan kesejahteraan rakyat di kelurahan	Jumlah masyarakat yang berpartisipasi dalam pembangunan					Pemberdayaan Kelurahan	Jumlah masyarakat yang berpartisipasi dalam pembangunan		Cakupan fasilitasi dan penyelenggaraan pemerintahan			7	01	03.02	02		
								Jumlah Pelaksanaan Musrenbang Kelurahan	5.000.000	5.000.000	Peningkatan Partisipasi Masyarakat dalam Forum Musyawarah Perencanaan Pembangunan di Kelurahan	Jumlah Pelaksanaan Musrenbang Kelurahan							7	01	03.02	02	01	
								Jumlah sarana dan prasarana	774.274.000	774.274.000	Pembangunan Sarana dan Prasarana di Kelurahan	Jumlah sarana dan prasarana							7	01	03.02	02	02	
								Jumlah Kegiatan pemberdayaan Masyarakat	170.000.000	170.000.000	Pemberdayaan Masyarakat di Kelurahan	Jumlah Kegiatan pemberdayaan Masyarakat							7	01	03.02	02	03	
								Jumlah kegiatan yang terevaluasi	-	-	Evaluasi Kelurahan	Jumlah kegiatan yang terevaluasi							7	01	03.02	02	04	
4	01	06	34	09			Fasilitasi dan Penyelenggaraan Ketentraman dan Ketertiban Umum di Kelurahan	Terlaksananya pembinaan KST/Linmas dan FKPM							Program Koordinasi Ketentraman dan Ketertiban Umum	**Cakupan Kegiatan Koordinasi Ketentraman dan Ketertiban Umum**			7	01	04			
													Koordinasi Upaya Penyelenggaraan Ketentraman dan Ketertiban Umum	Jumlah kegiatan koordinasi dalam penyelenggaraan Trantibum					7	01	04.02	01		
									-	-	Sinergitas dengan Kepolisian Negara RI, TNI, dan Instansi Vertikal di Wilayah Kecamatan								7	01	04.02	01	01	

PERMENDAGRI 13/RPJMD/RENSTRA/RKPD/RENJA										PERMENDAGRI 90 TAHUN 2019														
KODE					URUSAN	BIDANG URUSAN	PROGRAM/KEGIATAN	INDIKATOR	ANGGARAN 2021	ANGGARAN 2021	SUB KEGIATAN	INDIKATOR SUB KEGIATAN	KEGIATAN	INDIKATOR KEGIATAN	PROGRAM	INDIKATOR PROGRAM	BIDANG URUSAN	URUSAN	KODE					
								Jumlah pembinaan FKPM, KST dan Linmas	70.000.000	70.000.000	Fasilitasi Penyelenggaraan Ketentraman dan Ketertiban Umum	Jumlah pembinaan FKPM, KST dan Linmas							7	01	04.02	02		
											Koordinasi/Sinergi dengan perangkat daerah yang tugas dan fungsinya di bidang Penegakan Peraturan perundang-undangan dan/atau Kepolisian Negara RI		Koordinasi Penerapan dan Penegakan Perda dan Perkada	Jumlah kegiatan koordinasi dalam penerapan dan penegakan Perda dan Perkada					7	01	04.02	02	01	
4	01	06	34	07			Fasilitasi dan Penyelenggaraan Administrasi Pemerintahan Kelurahan	Terlaksananya pembinaan RT/RW							**Program Penyelenggaraan Urusan Pemerintahan Umum**	**Cakupan Penyelenggaraan Pelaksanaan Urusan Pemerintahan Umum**			7	01	05			
													Penyelenggaraan Urusan Pemerintahan Umum Sesuai penugasan Kepala Daerah	Jumlah kegiatan penyelenggaraan pemerintahan umum					7	01	05.02			
								Jumlah Pembinaan Wasbang			Fasilitasi , Koordinasi dan Pembinaan (Bimtek, Sosialisasi, Konsultasi) Wawasan Kebangsaan dan Ketahanan Nasional	Jumlah Pembinaan Wasbang							7	01	05.02	02		
								Jumlah konflik yang tertangani			Penanganan Konflik Sosial sesuai ketentuan peraturan perundang-undangan	Jumlah konflik yang tertangani							7	01	05.02	05		
								Jumlah pembinaan RT / RW	99.520.000	99.520.000	Pelaksanaan semua Urusan Pemerintahan yg bukan merupakan kewenangan daerah dan tidak dilksanakan oleh instansi vertikal	Jumlah pembinaan RT / RW							7	01	05.02	07		
JUMLAH									**1.320.922.000**	**1.320.922.000**														

TABEL KERJA

PEMETAAN PROGRAM DAN KEGIATAN RENSTRA/RPJMD KE DALAM PERMENDAGRI 90 TAHUN 2019

PERANGKAT DAERAH : KELURAHAN WERGU WETAN

PERMENDAGRI 13/RPJMD/RENSTRA/RKPD/RENJA										PERMENDAGRI 90 TAHUN 2019														
KODE					URUSAN	BIDANG URUSAN	PROGRAM/KEGIATAN	INDIKATOR	ANGGARAN 2021	ANGGARAN 2021	SUB KEGIATAN	INDIKATOR SUB KEGIATAN	KEGIATAN	INDIKATOR KEGIATAN	PROGRAM	INDIKATOR PROGRAM	BIDANG URUSAN	URUSAN	KODE					
4															**Urusan Pemerintahan Fungsi Penunjang administrasi**				**5**					
4	**01**																**KECAMATAN**		**5**	**01**				
4	**01**	**4.01.06**					**KECAMATAN KOTA**								**KELURAHAN**				**5**	**01**	**5-4.0-0.02**			
4	**03**	**4.03.01**	**07**				**Program pelayanan administrasi umum**	**Indeks kepuasan masyarakat atas kinerja perangkat daerah**			.				**PROGRAM PENUNJANG URUSAN PEMERINTAHAN DAERAH**	**Indeks Kepuasan masyarakat atas kinerja perangkat daerah**			**5**	**01**	**5-4.0-0.02**	**01**		
4	03	4.03.01	07	01			Peningkatan sistem perencanaan, evaluasi dan pelaporan capaian kinerja	Jumlah dokumen perencanaan, dan pelaporan PD yang tersusun sesuai standart			.		Perencanaan dan Evaluasi Kinerja Perangkat Daerah	Jumlah dokumen perencanaan, dan pelaporan PD yang tersusun sesuai standart					5	01	5-4.0-0.02	01	2.01	
								Jumlah dokumen perencanaan	3.500.000	3.500.000	Penyusunan Renstra dan Renja Perangkat Daerah	Jumlah dokumen perencanaan							5	01	5-4.0-0.02	01	2.01	01
								Jumlah dokumen evaluasi			Penyusunan Dokumen Evaluasi PD	Jumlah dokumen evaluasi							5	01	5-4.0-0.02	01	2.01	03
																			5	01	5-4.0-0.02	01	2.01	05
4	03	4.03.01	07	02			Pelayanan administrasi dan pelaporan keuangan	Honor Pengelola Kegiatan			.		Administrasi Keuangan	Jumlah Jasa Administrasi Keuangan					5	01	5-4.0-0.02	01	2.02	
								Jumlah Gaji dan Tunjangan ASN	-	-	Penyediaan Gaji dan Tunjangan ASN	Jumlah Gaji dan Tunjangan ASN							5	01	5-4.0-0.02	01	2.02	01
								Jumlah administrasi Pelaksanaan Tugas ASN			Penyediaan Administrasi Pelaksanaan Tugas ASN	Jumlah administrasi Pelaksanaan Tugas ASN							5	01	5-4.0-0.02	01	2.02	02
								Jumlah Bahan Pelaksanaan Verifikasi			Penyiapan Bahan Pelaksanaan Verifikasi	Jumlah Bahan Pelaksanaan Verifikasi							5	01	5-4.0-0.02	01	2.02	03
								Jumlah laporan yg tersusun	7.268.000	7.268.000	Penyusunan Akuntansi dan Pelaporan Keuangan	Jumlah laporan yg tersusun							5	01	5-4.0-0.02	01	2.02	04
4	03	4.03.01	07	03			Peningkatan kapasitas sumber daya dan sarana prasarana aparatur	Jumlah Sarpras aparatur yang terpelihara			.	Jumlah Sarpras aparatur yang terpelihara	Administrasi Umum	Jumlah Jasa Administrasi Umum					5	01	5-4.0-0.02	01	2.03	
								Jumlah jasa surat menyurat	-	-	Penyediaan Jasa Surat Menyurat	Jumlah jasa surat menyurat							5	01	5-4.0-0.02	01	2.03	01
								Pembayaran listrik, internet dan telepon	15.600.000	15.600.000	Penyediaan Jasa Komunikasi, Sumber Daya Air dan Listrik	Pembayaran listrik, internet dan telepon							5	01	5-4.0-0.02	01	2.03	02
								Jasa peralatan dan perlengkapan kantor			Penyediaan Jasa Peralatan dan Perlengkapan Kantor	Jasa peralatan dan perlengkapan kantor							5	01	5-4.0-0.02	01	2.03	03
								Jaminan pemeliharaan kesehatan PNS			Penyediaan Jasa Jaminan Pemeliharaan Kesehatan PNS	Jaminan pemeliharaan kesehatan PNS							5	01	5-4.0-0.02	01	2.03	04
								Jasa Jaminan Barang Milik Daerah	-	-	Penyediaan Jasa Jaminan Barang Milik Daerah	Jasa Jaminan Barang Milik Daerah							5	01	5-4.0-0.02	01	2.03	05
								Jumlah kendaraan dinas yg terpelihara dan perpanjangan STNK	3.550.000	3.550.000	Penyediaan Jasa Pemeliharaan dan Perizinan Kendaraan Dinas/Operasional	Jumlah kendaraan dinas yg terpelihara dan perpanjangan STNK							5	01	5-4.0-0.02	01	2.03	06
								Jumlah Jasa Administrasi Keuangan	115.860.000	115.860.000	Penyediaan Jasa Administrasi Keuangan	Jumlah Jasa Administrasi Keuangan							5	01	5-4.0-0.02	01	2.03	07
								Jumlah Tenaga Kebersihan Kantor	22.500.000	22.500.000	Penyediaan Jasa Kebersihan Kantor	Jumlah Tenaga Kebersihan Kantor							5	01	5-4.0-0.02	01	2.03	08
								Jumlah ATK	8.111.000	8.111.000	Penyediaan Alat Tulis Kantor	Jumlah ATK							5	01	5-4.0-0.02	01	2.03	10
								Jumlah Barang Cetakan dan Penggandaan	2.961.000	2.961.000	Penyediaan Barang Cetakan dan Penggandaan	Jumlah Barang Cetakan dan Penggandaan							5	01	5-4.0-0.02	01	2.03	11
								Jumlah Komponen Instalasi Listrik / Penerangan Bangunan Kantor	1.920.000	1.920.000	Penyediaan Komponen Instalasi Listrik / Penerangan Bangunan Kantor	Jumlah Komponen Instalasi Listrik / Penerangan Bangunan Kantor							5	01	5-4.0-0.02	01	2.03	12
								jumlah Peralatan dan Perlengkapan Kantor	8.368.000	8.368.000	Penyediaan Peralatan dan Perlengkapan Kantor	jumlah Peralatan dan Perlengkapan Kantor							5	01	5-4.0-0.02	01	2.03	13
								Jumlah Peralatan Rumah Tangga		2.500.000	Penyediaan Peralatan Rumah Tangga	Jumlah Peralatan Rumah Tangga							5	01	5-4.0-0.02	01	2.03	14
								Jumlah Bahan Bacaan dan Peraturan Perundang-Undangan	2.000.000	2.000.000	Penyediaan Bahan Bacaan dan Peraturan Perundang-Undangan	Jumlah Bahan Bacaan dan Peraturan Perundang-Undangan							5	01	5-4.0-0.02	01	2.03	15

PERMENDAGRI 13/RPJMD/RENSTRA/RKPD/RENJA										PERMENDAGRI 90 TAHUN 2019															
KODE					URUSAN	BIDANG URUSAN	PROGRAM/KEGIATAN	INDIKATOR	ANGGARAN 2021	ANGGARAN 2021	SUB KEGIATAN	INDIKATOR SUB KEGIATAN	KEGIATAN	INDIKATOR KEGIATAN	PROGRAM	INDIKATOR PROGRAM	BIDANG URUSAN	URUSAN	KODE						
								Jumlah Makanan dan Minuman yang tersedia	7.640.000	7.640.000	Penyediaan Makanan dan Minuman	Jumlah Makanan dan Minuman yang tersedia							5	01	5-4.0-0.02	01	2.03	17
								Jumlah perlengkapan Gedung Kantor	-	-	Pengadaan Perlengkapan Gedung Kantor	Jumlah perlengkapan Gedung Kantor							5	01	5-4.0-0.02	01	2.03	22
								Jumlah peralatan Gedung Kantor	-	-	Pengadaan Peralatan Gedung Kantor	Jumlah peralatan Gedung Kantor							5	01	5-4.0-0.02	01	2.03	24
								Jumlah Mebeleur	-	-	Pengadaan Mebeleur	Jumlah Mebeleur							5	01	5-4.0-0.02	01	2.03	25
								Jumlah Pemeliharaan Rutin/Berkala Gedung Kantor	-	-	Pemeliharaan Rutin/Berkala Gedung Kantor	Jumlah Pemeliharaan Rutin/Berkala Gedung Kantor							5	01	5-4.0-0.02	01	2.03	28
								Jumlah Pemeliharaan Rutin/Berkala Kendaraan Dinas/Operasional(BBm, Olie, suku cadang)	21.228.000	21.228.000	Pemeliharaan Rutin/Berkala Kendaraan Dinas/Operasional	Jumlah Pemeliharaan Rutin/Berkala Kendaraan Dinas/Operasional(BBm, Olie, suku cadang)							5	01	5-4.0-0.02	01	2.03	30
								Jumlah Pemeliharaan Rutin/Berkala Perlengkapan Gedung Kantor	-	-	Pemeliharaan Rutin/Berkala Perlengkapan Gedung Kantor	Jumlah Pemeliharaan Rutin/Berkala Perlengkapan Gedung Kantor							5	01	5-4.0-0.02	01	2.03	32
								Jumlah Pemeliharaan Rutin/Berkala Peralatan Gedung Kantor	-	-	Pemeliharaan Rutin/Berkala Peralatan Gedung Kantor	Jumlah Pemeliharaan Rutin/Berkala Peralatan Gedung Kantor							5	01	5-4.0-0.02	01	2.03	34
								Jumlah Pemeliharaan Rutin/Berkala Mebeleur	-	-	Pemeliharaan Rutin/Berkala Mebeleur	Jumlah Pemeliharaan Rutin/Berkala Mebeleur							5	01	5-4.0-0.02	01	2.03	35
								Jumlah Gedung Kantor yang representatif	-	-	Rehabilitasi Sedang/Berat Rumah Gedung Kantor	Jumlah Gedung Kantor yang representatif							5	01	5-4.0-0.02	01	2.03	38
4	01	06	34	08			Program Fasilitasi dan Penyelenggaraan Pemerintahan	Cakupam Fasilitasi dan Penyelenggaraan Pemerintahan				**Cakupan Fasilitasi dan Penyelenggaraan Pemerintahan**			Program Pemberdayaan Masyarakat Desa dan Kelurahan	**Cakupan Penyelenggaraan Kegiatan Pemberdayaan Masyarakat Desa dan Kelurahan**	KELURAHAN		7	01	03			
							Fasilitasi dan penyelenggaraan kegiatan ekonomi, pembangunan dan kesejahteraan rakyat di kelurahan	Jumlah masyarakat yang berpartisipasi dalam pembangunan					Pemberdayaan Kelurahan	Jumlah Masyarakat yang berpartisipasi dalam pembangunan		Cakupan fasilitasi dan penyelenggaraan pemerintahan			7	01	03.02	02		
								Jumlah Pelaksanaan Musrenbang Kelurahan	2.800.000	2.800.000	Peningkatan Partisipasi Masyarakat dalam Forum Musyawarah Perencanaan Pembangunan di Kelurahan	Jumlah Pelaksanaan Musrenbang Kelurahan							7	01	03.02	02	01	
								Jumlah sarana dan prasarana	674.820.000	762.540.000	Pembangunan Sarana dan Prasarana di Kelurahan	Jumlah sarana dan prasarana							7	01	03.02	02	02	
								Jumlah Kegiatan pemberdayaan Masyarakat	169.048.000	169.048.000	Pemberdayaan Masyarakat di Kelurahan	Jumlah Kegiatan pemberdayaan Masyarakat							7	01	03.02	02	03	
								Jumlah kegiatan yang terevaluasi			Evaluasi Kelurahan	Jumlah kegiatan yang terevaluasi							7	01	03.02	02	04	
4	01	06	34	09			Fasilitasi dan Penyelenggaraan Ketentraman dan Ketertiban Umum di Kelurahan	Terlaksananya pembinaan KST/Linmas dan FKPM							**Program Koordinasi Ketentraman dan Ketertiban Umum**	**Cakupan Kegiatan Koordinasi Ketentraman dan Ketertiban Umum**			7	01	04			
													Koordinasi Upaya Penyelenggaraan Ketentraman dan Ketertiban Umum	Jumlah kegiatan koordinasi dalam penyelenggaraan Trantibum					7	01	04.02	01		
									-	-	Sinergitas dengan Kepolisian Negara RI, TNI, dan Instansi Vertikal di Wilayah Kecamatan								7	01	04.02	01	01	
								Jumlah pembinaan FKPM, KST dan Linmas	171.370.000	81.150.000	Fasilitasi Penyelenggaraan Ketentraman dan Ketertiban Umum	Jumlah pembinaan FKPM, KST dan Linmas							7	01	04.02	02		
											Koordinasi/Sinergi dengan perangkat daerah yang tugas dan fungsinya di bidang Penegakan Peraturan perundang-undangan dan/atau Kepolisian Negara RI		Koordinasi Penerapan dan Penegakan Perda dan Perkada	Jumlah kegiatan koordinasi dalam penerapan dan penegakan Perda dan Perkada					7	01	04.02	02	01	

PERMENDAGRI 13/RPJMD/RENSTRA/RKPD/RENJA										PERMENDAGRI 90 TAHUN 2019																
KODE					URUSAN	BIDANG URUSAN	PROGRAM/KEGIATAN	INDIKATOR	ANGGARAN 2021	ANGGARAN 2021	SUB KEGIATAN	INDIKATOR SUB KEGIATAN	KEGIATAN	INDIKATOR KEGIATAN	PROGRAM	INDIKATOR PROGRAM	BIDANG URUSAN	URUSAN	KODE					
4	01	06	34	07			Fasilitasi dan Penyelenggaraan Administrasi Pemerintahan Kelurahan	Terlaksananya pembinaan RT/RW							**Program Penyelenggaraan Urusan Pemerintahan Umum**	**Cakupan Penyelenggaraan Pelaksanaan Urusan Pemerintahan Umum**			7	01	05			
													Penyelenggaraan Urusan Pemerintahan Umum Sesuai penugasan Kepala Daerah	Jumlah kegiatan penyelenggaraan pemerintahan umum					7	01	05.02			
								Jumlah Pembinaan Wasbang			Fasilitasi , Koordinasi dan Pembinaan (Bimtek, Sosialisasi, Konsultasi) Wawasan Kebangsaan dan Ketahanan Nasional	Jumlah Pembinaan Wasbang							7	01	05.02	02		
								Jumlah konflik yang tertangani			Penanganan Konflik Sosial sesuai ketentuan peraturan perundang-undangan	Jumlah konflik yang tertangani							7	01	05.02	05		
								Jumlah pembinaan RT / RW	78.256.000	78.256.000	Pelaksanaan semua Urusan Pemerintahan yg bukan merupakan kewenangan daerah dan tidak dilksanakan oleh instansi vertikal	Jumlah pembinaan RT / RW							7	01	05.02	07		
JUMLAH									**1.316.800.000**	**1.316.800.000**														

TABEL KERJA

PEMETAAN PROGRAM DAN KEGIATAN RENSTRA/RPJMD KE DALAM PERMENDAGRI 90 TAHUN 2019

PERANGKAT DAERAH : KELURAHAN WERGU KULON

PERMENDAGRI 13/RPJMD/RENSTRA/RKPD/RENJA										PERMENDAGRI 90 TAHUN 2019														
KODE					URUSAN	BIDANG URUSAN	PROGRAM/KEGIATAN	INDIKATOR	ANGGARAN 2021	ANGGARAN 2021	SUB KEGIATAN	INDIKATOR SUB KEGIATAN	KEGIATAN	INDIKATOR KEGIATAN	PROGRAM	INDIKATOR PROGRAM	BIDANG URUSAN	URUSAN	KODE					
4																	Urusan Pemerintahan Fungsi Penunjang administrasi		5					
4	01																KECAMATAN		5	01				
4	01	4.01.06					KECAMATAN KOTA								KELURAHAN				5	01	5-4.0-0.02			
4	03	4.03.01	07				Program pelayanan administrasi umum	Indeks kepuasan masyarakat atas kinerja perangkat daerah	229.460.000	229.460.000					PROGRAM PENUNJANG URUSAN PEMERINTAHAN DAERAH	Indeks kepuasan masyarakat atas kinerja perangkat daerah			5	01	5-4.0-0.02	01		
4	03	4.03.01	07	01			Peningkatan sistem perencanaan, evaluasi dan pelaporan capaian kinerja	Jumlah dokumen perencanaan, dan pelaporan PD yang tersusun sesuai standart	3.300.000	3.300.000			Perencanaan dan Evaluasi Kinerja Perangkat Daerah	Jumlah dokumen perencanaan dan pelaporan PD yang tersusun sesuai standart					5	01	5-4.0-0.02	01	2.01	
								Jumlah dokumen Perencanaan	3.300.000	3.300.000	Penyusunan Renstra dan Renja Perangkat Daerah	Jumlah dokumen perencanaan							5	01	5-4.0-0.02	01	2.01	01
								Jumlah dokumen evaluasi	-	-	Penyusunan Dokumen Evaluasi PD	Jumlah dokumen evaluasi							5	01	5-4.0-0.02	01	2.01	03
																			5	01	5-4.0-0.02	01	2.01	05
4	03	4.03.01	07	02			Pelayanan administrasi dan pelaporan keuangan	Jumlah dokumen evaluasi dan pelporan keuangan yang tersusun sesuai standar	48.960.000	2.310.000	-		Administrasi Keuangan	Jumlah Jasa Administrasi Keuangan					5	01	5-4.0-0.02	01	2.02	
								Jumlah Pengelola Kegiatan			Penyediaan Gaji dan Tunjangan ASN								5	01	5-4.0-0.02	01	2.02	01
									48.960.000	2.310.000	Penyusunan Akuntansi dan Pelaporan Keuangan	Dokumen pelaporan keuangan bulanan / semesteran, LKPJ ATA, laporan akhir tahun, penggandaan SPJ, laporan prognosis, LKPD							5	01	5-4.0-0.02	01	2.02	04
4	03	4.03.01	07	03			Peningkatan kapasitas sumber daya dan sarana prasarana aparatur		177.200.000	223.850.000	-		Administrasi Umum	Jumlah Jasa Administrasi Umum					5	01	5-4.0-0.02	01	2.03	
								Jumlah Jasa surat menyurat	1.800.000	1.800.000	Penyediaan Jasa Surat Menyurat	Jumlah jasa surat menyurat							5	01	5-4.0-0.02	01	2.03	01
								Jumlah jasa komunikasi, sumber daya air dan listrik yang terbayar	15.000.000	15.000.000	Penyediaan Jasa Komunikasi, Sumber Daya Air dan Listrik	Jumlah jasa komunikasi, sumber daya air dan listrik yang terbayar							5	01	5-4.0-0.02	01	2.03	02
											Penyediaan Jasa Peralatan dan Perlengkapan Kantor	Jumlah jasa peralatan dan perlengkapan kantor							5	01	5-4.0-0.02	01	2.03	03
											Penyediaan Jasa Jaminan Pemeliharaan Kesehatan PNS	Jumlah jasa jaminan kesehatan PNS yang terpelihara							5	01	5-4.0-0.02	01	2.03	04
								Jumlah aset (asuransi gedung) yang terbayar	6.155.000	6.155.000	Penyediaan Jasa Jaminan Barang Milik Daerah	Jumlah aset (asuransi gedung) yang terbayar							5	01	5-4.0-0.02	01	2.03	05
								Jumlah sarpras kantor (kendaraan dinas) yang terpelihara	5.100.000	5.100.000	Penyediaan Jasa Pemeliharaan dan Perizinan Kendaraan Dinas/Operasional	Jumlah kendaraan dinas/operasional dan perizinannya (STNK dan Service) yang terbayar							5	01	5-4.0-0.02	01	2.03	06
								Jumlah tenaga pelaksana kegiatan (tenaga kontrak)	48.780.000	46.650.000	Penyediaan Jasa Administrasi Keuangan	Jumlah pengelola kegiatan (honor KPA, PPK pembantu, PPTK, bend. Pengel. Pembantu dan pengurus barang)							5	01	5-4.0-0.02	01	2.03	07
									-	24.390.000	Penyediaan Jasa Kebersihan Kantor	Jumlah Tenaga Pelaksana Kegiatan (honorarium tenaga kontrak kebersihan beserta premi asuransinya)							5	01	5-4.0-0.02	01	2.03	08
								Jumlah Alat Tulis Kantor	11.136.000	11.136.000	Penyediaan Alat Tulis Kantor	Jumlah Alat Tulis Kantor							5	01	5-4.0-0.02	01	2.03	10
								Jumlah barang cetakan dan penggandaan	7.857.000	7.857.000	Penyediaan Barang Cetakan dan Penggandaan	Jumlah barang cetakan dan penggandaan							5	01	5-4.0-0.02	01	2.03	11
								Jumlah komponen instalasi listrik/penerangan	1.965.000	1.965.000	Penyediaan Komponen Instalasi Listrik / Penerangan Bangunan Kantor	Jumlah komponen instalasi listrik/penerangan bangunan kantor							5	01	5-4.0-0.02	01	2.03	12
								Jumlah peralatan dan perlengkapan kantor	500.000	500.000	Penyediaan Peralatan dan Perlengkapan Kantor	Jumlah peralatan dan perlengkapan kantor							5	01	5-4.0-0.02	01	2.03	13

PERMENDAGRI 13/RPJMD/RENSTRA/RKPD/RENJA										PERMENDAGRI 90 TAHUN 2019															
KODE					URUSAN	BIDANG URUSAN	PROGRAM/KEGIATAN	INDIKATOR	ANGGARAN 2021	ANGGARAN 2021	SUB KEGIATAN	INDIKATOR SUB KEGIATAN	KEGIATAN	INDIKATOR KEGIATAN	PROGRAM	INDIKATOR PROGRAM	BIDANG URUSAN	URUSAN	KODE						
								Jumlah peralatan rumah tangga	1.987.000	1.987.000	Penyediaan Peralatan Rumah Tangga	Jumlah peralatan rumah tangga							5	01	5-4.0-0.02	01	2.03	14
								Jumlah bahan bacaan dan peraturan	2.000.000	2.000.000	Penyediaan Bahan Bacaan dan Peraturan Perundang-Undangan	Jumlah bahan bacaan dan peraturan perundang-undangan							5	01	5-4.0-0.02	01	2.03	15
								Jumlah makanan dan minuman	10.920.000	10.920.000	Penyediaan Makanan dan Minuman	Jumlah makanan dan minuman							5	01	5-4.0-0.02	01	2.03	17
									-	-	Pengadaan Perlengkapan Gedung Kantor	Jumlah pengadaan perlengkapan gedung kantor							5	01	5-4.0-0.02	01	2.03	22
								Jumlah pengadaan genset yang tersedia	24.880.000	24.880.000	Pengadaan Peralatan Gedung Kantor	Jumlah pengadaan peralatan gedung kantor							5	01	5-4.0-0.02	01	2.03	24
									-	-	Pengadaan Mebeleur	Jumlah pengadaan mebeleur							5	01	5-4.0-0.02	01	2.03	25
								Jumlah bangunan gedung kantor yang terpelihara	25.000.000	49.390.000	Pemeliharaan Rutin/Berkala Gedung Kantor	Jumlah bangunan gedung kantor yang terpelihara dan jumlah tenaga penjaga malam beserta premi asuransinya							5	01	5-4.0-0.02	01	2.03	28
								Jumlah sarpras kantor (kendaraan dinas) yang terpelihara	7.520.000	7.520.000	Pemeliharaan Rutin/Berkala Kendaraan Dinas/Operasional	Jumlah Kendaraan dinas/operasional yang terpelihara							5	01	5-4.0-0.02	01	2.03	30
											Pemeliharaan Rutin/Berkala Perlengkapan Gedung Kantor	Jumlah perlengkapan gedung kantor yang terpelihara							5	01	5-4.0-0.02	01	2.03	32
								Jumlah sarpras kantor (peralatan kantor) yang terpelihara	6.600.000	6.600.000	Pemeliharaan Rutin/Berkala Peralatan Gedung Kantor	Jumlah peralatan gedung kantor yang terpelihara							5	01	5-4.0-0.02	01	2.03	34
								Jumlah mebeleur yang terpelihara	-	-	Pemeliharaan Rutin/Berkala Mebeleur	Jumlah mebeleur yang terpelihara							5	01	5-4.0-0.02	01	2.03	35
											Rehabilitasi Sedang/Berat Rumah Gedung Kantor	Jumlah rehabilitasi gedung kantor							5	01	5-4.0-0.02	01	2.03	38
4	**01**	**06**	**34**				**Program Fasilitasi dan Penyelenggaraan Pemerintahan**	**Cakupan Fasilitasi dan Penyelenggaraan Pemerintahan**	**1.118.794.000**	**1.118.794.000**					**Program Pemberdayaan Masyarakat Desa dan Kelurahan**	**Cakupan Penyelenggaraan Kegiatan Pemberdayaan Masyarakat Desa dan Kelurahan**	**KELURAHAN**		7	01	03			
				08			Fasilitasi dan penyelenggaraan kegiatan ekonomi, pembangunan dan kesejahteraan rakyat di kelurahan	Jumlah masyarakat yang berpartisipasi dalam pembangunan	**1.016.835.000**	**1.016.835.000**			Pemberdayaan Kelurahan	Jumlah masyarakat yang berpartisipasi dalam pembangunan		Cakupan fasilitasi dan penyelenggaraan pemerintahan			7	01	03.02	02		
								Jumlah Musrenbang Kelurahan yang terlaksana	3.725.000	3.725.000	Peningkatan Partisipasi Masyarakat dalam Forum Musyawarah Perencanaan Pembangunan di Kelurahan	Jumlah Pelaksanaan Musrenbang Kelurahan							7	01	03.02	02	01	
								Jumlah pembinaan organisasi kepemudaan dan organisasi perempuan yang terlaksana	857.808.000	857.808.000	Pembangunan Sarana dan Prasarana di Kelurahan	Jumlah sarana dan prasarana							7	01	03.02	02	02	
								Jumlah papanisasi nama jalan yang tersedia	155.302.000	155.302.000	Pemberdayaan Masyarakat di Kelurahan	Jumlah Kegiatan pemberdayaan Masyarakat							7	01	03.02	02	03	
								Jumlah penyuluhan, pelatihan, kegiatan donor darah, posyandu balita, posyandu lansia, pengelolaan data, SMD, FKD, rapat organisasi kepemudaan dan organisasi perempuan yang terlaksana			Evaluasi Kelurahan	Jumlah kegiatan yang terevaluasi							7	01	03.02	02	04	
								Jumlah seragam karang taruna yang tersedia																	
								Jumlah Honorarium TP. PKK																	
								Jumlah Rehabilitasi saluran																	
4	01	06	34	09			Fasilitasi dan Penyelenggaraan Ketentraman dan Ketertiban Umum di Kelurahan	Jumlah pembinaan KST, Linmas dan FKPM yang terlaksana	**40.519.000**	**40.519.000**					**Program Koordinasi Ketentraman dan Ketertiban Umum**	**Cakupan Kegiatan Koordinasi Ketentraman dan Ketertiban Umum**			7	01	04			

PERMENDAGRI 13/RPJMD/RENSTRA/RKPD/RENJA										PERMENDAGRI 90 TAHUN 2019															
KODE					URUSAN	BIDANG URUSAN	PROGRAM/KEGIATAN	INDIKATOR	ANGGARAN 2021	ANGGARAN 2021	SUB KEGIATAN	INDIKATOR SUB KEGIATAN	KEGIATAN	INDIKATOR KEGIATAN	PROGRAM	INDIKATOR PROGRAM	BIDANG URUSAN	URUSAN	KODE					
								Jumlah honorarium KST dan FKPM	**40.519.000**	**40.519.000**			Koordinasi Upaya Penyelenggaraan Ketentraman dan Ketertiban Umum	Jumlah koordinasi dalam penyelenggaraan Trantibum					7	01	04.02	01		
									40.519.000	40.519.000	Sinergitas dengan Kepolisian Negara RI, TNI, dan Instansi Vertikal di Wilayah Kecamatan	Jumlah Pembinaan FKPM, KST dan Linmas							7	01	04.02	01	01	
									-	-	Fasilitasi Penyelenggaraan Ketentraman dan Ketertiban Umum								7	01	04.02	02		
									-	-			Koordinasi Penerapan dan Penegakan Perda dan Perkada	Jumlah kegiatan koordinasi dalam penerapan dan penegakan Perda dan Perkada										
									-	-	Koordinasi/Sinergi dengan perangkat daerah yang tugas dan fungsinya di bidang Penegakan Peraturan perundang-undangan dan/atau Kepolisian Negara RI								7	01	04.02	02	01	
4	01	06	34	07			Fasilitasi dan Penyelenggaraan Administrasi Pemerintahan Kelurahan		**61.440.000**	**61.440.000**					**Program Penyelenggaraan Urusan Pemerintahan Umum**	**Cakupan Penyelenggaraan Pelaksanaan Urusan Pemerintahan Umum**			7	01	05			
								Jumlah RT/RW yang terbina	**61.440.000**	**61.440.000**			Penyelenggaraan Urusan Pemerintahan Umum Sesuai penugasan Kepala Daerah	Jumlah kegiatan penyelenggaraan Pemerintahan Umum					7	01	05.02			
								Jumlah honorarium RT, RW dan Ketua LPMK			Fasilitasi , Koordinasi dan Pembinaan (Bimtek, Sosialisasi, Konsultasi) Wawasan Kebangsaan dan Ketahanan Nasional	Jumlah Pembinaan Wasbang							7	01	05.02	02		
								Jumlah honorarium Modin			Penanganan Konflik Sosial sesuai ketentuan peraturan perundang-undangan	Jumlah Konflik yang tertangani							7	01	05.02	05		
									61.440.000	61.440.000	Pelaksanaan semua Urusan Pemerintahan yg bukan merupakan kewenangan daerah dan tidak dilksanakan oleh instansi vertikal	Jumlah Pembinaan RT/RW							7	01	05.02	07		
JUMLAH									**1.348.254.000**	**1.348.254.000**															

TABEL KERJA

PEMETAAN PROGRAM DAN KEGIATAN RENSTRA/RPJMD KE DALAM PERMENDAGRI 90 TAHUN 2019

PERANGKAT DAERAH : MLATI KIDUL

PERMENDAGRI 13/RPJMD/RENSTRA/RKPD/RENJA									PERMENDAGRI 90 TAHUN 2019														
KODE				URUSAN	BIDANG URUSAN	PROGRAM/KEGIATAN	INDIKATOR	ANGGARAN 2021	ANGGARAN 2021	SUB KEGIATAN	INDIKATOR SUB KEGIATAN	KEGIATAN	INDIKATOR KEGIATAN	PROGRAM	INDIKATOR PROGRAM	BIDANG URUSAN	URUSAN	KODE					
4														**Urusan Pemerintahan Fungsi Penunjang administrasi**				**5**					
4	**01**															**KECAMATAN**		**5**	**01**				
4	**01**	**.01.06**				**KELURAHAN MLATI KIDUL**								**KELURAHAN**				**5**	**01**	**5-4.0-0.02**			
4	**03**	**.03.0**	**07**			**Program pelayanan administrasi umum**	**Indeks kepuasan masyarakat atas kinerja perangkat daerah**			**.**				**PROGRAM PENUNJANG URUSAN PEMERINTAHAN DAERAH**				**5**	**01**	**5-4.0-0.02**	**01**		
4	03	.03.0	07	01			Peningkatan sistem perencanaan, evaluasi dan pelaporan capaian kinerja	Jumlah dokumen perencanaan, dan pelaporan PD yang tersusun sesuai standart		.		Perencanaan dan Evaluasi Kinerja Perangkat Daerah	Jumlah dokumen perencanaan, dan pelaporan PD yang tersusun sesuai standart					5	01	5-4.0-0.02	01	2.01	
								3.500.000	3.500.000	Penyusunan Renstra dan Renja Perangkat Daerah	Jumlah dokumen perencanaan							5	01	5-4.0-0.02	01	2.01	01
										Penyusunan Dokumen Evaluasi PD	Jumlah dokumen evaluasi							5	01	5-4.0-0.02	01	2.01	03
																		5	01	5-4.0-0.02	01	2.01	05
4	03	.03.0	07	02			Pelayanan administrasi dan pelaporan keuangan	Honor Pengelola Kegiatan		.		Administrasi Keuangan	Jumlah Jasa Administrasi Keuangan					5	01	5-4.0-0.02	01	2.02	
									-	Penyediaan Gaji dan Tunjangan ASN	Jumlah Gaji dan Tunjangan ASN							5	01	5-4.0-0.02	01	2.02	01
										Penyediaan Administrasi Pelaksanaan Tugas ASN	Jumlah administrasi Pelaksanaan Tugas ASN							5	01	5-4.0-0.02	01	2.02	02
										Penyiapan Bahan Pelaksanaan Verifikasi	Jumlah Bahan Pelaksanaan Verifikasi							5	01	5-4.0-0.02	01	2.02	03
								750.000	750.000	Penyusunan Akuntansi dan Pelaporan Keuangan	Jumlah laporan yg tersusun							5	01	5-4.0-0.02	01	2.02	04
										Pengelolaan dan Penyiapan Bahan Tanggapan Pemeriksaan								5	01	5-4.0-0.02	01	2.02	05
								-		Penyusunan Laporan Capaian Kinerja dan Ikhtisar Realisasi Kinerja SKPD								5	01	5-4.0-0.02	01	2.02	06
										Penyusunan Laporan Keuangan Bulanan/Semesteran								5	01	5-4.0-0.02	01	2.02	07
										Penyusunan Pelaporan Prognosis Realisasi Anggaran								5	01	5-4.0-0.02	01	2.02	08
								2.000.000	2.000.000	Penyusunan Pelaporan Keuangan Akhir Tahun								5	01	5-4.0-0.02	01	2.02	09
4	03	.03.0	07	03			Peningkatan kapasitas sumber daya dan sarana prasarana aparatur			.	Jumlah Sarpras aparatur yang terpelihara	Administrasi Umum	Jumlah Jasa Administrasi Umum					5	01	5-4.0-0.02	01	2.03	
								Jumlah Sarpras aparatur yang terpelihara	2.500.000	2.500.000	Penyediaan Jasa Surat Menyurat	Jumlah jasa surat menyurat						5	01	5-4.0-0.02	01	2.03	01
									22.500.000	22.500.000	Penyediaan Jasa Komunikasi, Sumber Daya Air dan Listrik	Pembayaran listrik, internet dan telepon						5	01	5-4.0-0.02	01	2.03	02
										Penyediaan Jasa Peralatan dan Perlengkapan Kantor	Jasa peralatan dan perlengkapan kantor							5	01	5-4.0-0.02	01	2.03	03
										Penyediaan Jasa Jaminan Pemeliharaan Kesehatan PNS	Jaminan pemeliharaan kesehatan PNS							5	01	5-4.0-0.02	01	2.03	04
									-	Penyediaan Jasa Jaminan Barang Milik Daerah	Jasa Jaminan Barang Milik Daerah							5	01	5-4.0-0.02	01	2.03	05
								3.200.000	3.200.000	Penyediaan Jasa Pemeliharaan dan Perizinan Kendaraan Dinas/Operasional	Jumlah kendaraan dinas yg terpelihara dan perpanjangan STNK							5	01	5-4.0-0.02	01	2.03	06
								108.394.000	108.394.000	Penyediaan Jasa Administrasi Keuangan	Jumlah Jasa Administrasi Keuangan							5	01	5-4.0-0.02	01	2.03	07
									-	Penyediaan Jasa Kebersihan Kantor	Jumlah Tenaga Kebersihan Kantor							5	01	5-4.0-0.02	01	2.03	08
								8.500.000	8.500.000	Penyediaan Alat Tulis Kantor	Jumlah ATK							5	01	5-4.0-0.02	01	2.03	10
								7.500.000	7.500.000	Penyediaan Barang Cetakan dan Penggandaan	Jumlah Barang Cetakan dan Penggandaan							5	01	5-4.0-0.02	01	2.03	11
								3.000.000	3.000.000	Penyediaan Komponen Instalasi Listrik / Penerangan Bangunan Kantor	Jumlah Komponen Instalasi Listrik / Penerangan Bangunan Kantor							5	01	5-4.0-0.02	01	2.03	12

PERMENDAGRI 13/RPJMD/RENSTRA/RKPD/RENJA									PERMENDAGRI 90 TAHUN 2019																
KODE				URUSAN	BIDANG URUSAN	PROGRAM/KEGIATAN	INDIKATOR	ANGGARAN 2021	ANGGARAN 2021	SUB KEGIATAN	INDIKATOR SUB KEGIATAN	KEGIATAN	INDIKATOR KEGIATAN	PROGRAM	INDIKATOR PROGRAM	BIDANG URUSAN	URUSAN	KODE					
										Penyediaan Peralatan dan Perlengkapan Kantor	jumlah Peralatan dan Perlengkapan Kantor							5	01	5-4.0-0.02	01	2.03	13
								3.500.000	3.500.000	Penyediaan Peralatan Rumah Tangga	Jumlah Peralatan Rumah Tangga							5	01	5-4.0-0.02	01	2.03	14
								3.000.000	3.000.000	Penyediaan Bahan Bacaan dan Peraturan Perundang-Undangan	Jumlah Bahan Bacaan dan Peraturan Perundang-Undangan							5	01	5-4.0-0.02	01	2.03	15
								21.757.000	21.757.000	Penyediaan Makanan dan Minuman	Jumlah Makanan dan Minuman yang tersedia							5	01	5-4.0-0.02	01	2.03	17
							Jumlah Sarpras aparatur yang tersedia		-	Pengadaan Perlengkapan Gedung Kantor	Jumlah perlengkapan Gedung Kantor							5	01	5-4.0-0.02	01	2.03	22
									-	Pengadaan Peralatan Gedung Kantor	Jumlah peralatan Gedung Kantor							5	01	5-4.0-0.02	01	2.03	24
									-	Pengadaan Mebeleur	Jumlah Mebeleur							5	01	5-4.0-0.02	01	2.03	25
							Jumlah Sarpras aparatur yang terpelihara		-	Pemeliharaan Rutin/Berkala Gedung Kantor	Jumlah Pemeliharaan Rutin/Berkala Gedung Kantor							5	01	5-4.0-0.02	01	2.03	28
								16.800.000	16.800.000	Pemeliharaan Rutin/Berkala Kendaraan Dinas/Operasional	Jumlah Pemeliharaan Rutin/Berkala Kendaraan Dinas/Operasional(BBm, Olie, suku cadang)							5	01	5-4.0-0.02	01	2.03	30
									-	Pemeliharaan Rutin/Berkala Perlengkapan Gedung Kantor	Jumlah Pemeliharaan Rutin/Berkala Perlengkapan Gedung Kantor							5	01	5-4.0-0.02	01	2.03	32
								5.800.000	5.800.000	Pemeliharaan Rutin/Berkala Peralatan Gedung Kantor	Jumlah Pemeliharaan Rutin/Berkala Peralatan Gedung Kantor							5	01	5-4.0-0.02	01	2.03	34
									-	Pemeliharaan Rutin/Berkala Mebeleur	Jumlah Pemeliharaan Rutin/Berkala Mebeleur							5	01	5-4.0-0.02	01	2.03	35
									-	Rehabilitasi Sedang/Berat Rumah Gedung Kantor	Jumlah Gedung Kantor yang representatif							5	01	5-4.0-0.02	01	2.03	38
4	01	06	34			Program Fasilitasi dan Penyelenggaraan Pemerintahan	Cakupam Fasilitasi dan Penyelenggaraan Pemerintahan				Cakupan Fasilitasi dan Penyelenggaraan Pemerintahan			Program Pemberdayaan Masyarakat Desa dan Kelurahan	Cakupan fasilitasi dan penyelenggaraan pemerintahan	KELURAHAN		7	01	03			
				08		Fasilitasi dan penyelenggaraan kegiatan ekonomi, pembangunan dan kesejahteraan rakyat di kelurahan	Jumlah masyarakat yang berpartisipasi dalam pembangunan					Pemberdayaan Kelurahan	Jumlah masyarakat yang berpartisipasi dalam pembangunan					7	01	03.02	02		
							Jumlah kegiatan organisasi masyarakat yang mendukung pembangunan	5.500.000	5.500.000	Peningkatan Partisipasi Masyarakat dalam Forum Musyawarah Perencanaan Pembangunan di Kelurahan	Jumlah Pelaksanaan Musrenbang Kelurahan							7	01	03.02	02	01	
							Jumlah sarana dan prasarana yang telah terbangun	886.344.000	886.344.000	Pembangunan Sarana dan Prasarana di Kelurahan	Jumlah sarana dan prasarana							7	01	03.02	02	02	
							Jumlah masyarakat yang meningkat ketrampilan dan pengetahunannya	143.850.000	143.850.000	Pemberdayaan Masyarakat di Kelurahan	Jumlah Kegiatan pemberdayaan Masyarakat							7	01	03.02	02	03	
										Evaluasi Kelurahan	Jumlah kegiatan yang terevaluasi							7	01	03.02	02	04	
4	01	06	34	09		Fasilitasi dan Penyelenggaraan Ketentraman dan Ketertiban Umum di Kelurahan	Terlaksananya pembinaan KST/Linmas dan FKPM							Program Koordinasi Ketentraman dan Ketertiban Umum				7	01	04			
												Koordinasi Upaya Penyelenggaraan Ketentraman dan Ketertiban Umum	Jumlah kegiatan koordinasi dalam penyelenggaraan Trantibum					7	01	04.02	01		
									-	Sinergitas dengan Kepolisian Negara RI, TNI, dan Instansi Vertikal di Wilayah Kecamatan								7	01	04.02	01	01	
								33.350.000	33.350.000	Fasilitasi Penyelenggaraan Ketentraman dan Ketertiban Umum	Jumlah pembinaan FKPM, KST dan Linmas							7	01	04.02	02		
										Koordinasi/Sinergi dengan perangkat daerah yang tugas dan fungsinya di bidang Penegakan Peraturan perundang-undangan dan/atau Kepolisian Negara RI		Koordinasi Penerapan dan Penegakan Perda dan Perkada	Jumlah kegiatan koordinasi dalam penerapan dan penegakan Perda dan Perkada					7	01	04.02	02	01	

PERMENDAGRI 13/RPJMD/RENSTRA/RKPD/RENJA										PERMENDAGRI 90 TAHUN 2019															
KODE					URUSAN	BIDANG URUSAN	PROGRAM/KEGIATAN	INDIKATOR	ANGGARAN 2021	ANGGARAN 2021	SUB KEGIATAN	INDIKATOR SUB KEGIATAN	KEGIATAN	INDIKATOR KEGIATAN	PROGRAM	INDIKATOR PROGRAM	BIDANG URUSAN	URUSAN	KODE					
4	01	06	34	07			Fasilitasi dan Penyelenggaraan Administrasi Pemerintahan Kelurahan	Terlaksananya pembinaan RT/RW							Program Penyelenggaraan Urusan Pemerintahan Umum				7	01	05			
													Penyelenggaraan Urusan Pemerintahan Umum Sesuai penugasan Kepala Daerah	Jumlah kegiatan penyelenggaraan pemerintahan umum					7	01	05.02			
											Fasilitasi , Koordinasi dan Pembinaan (Bimtek, Sosialisasi, Konsultasi) Wawasan Kebangsaan dan Ketahanan Nasional	Jumlah Pembinaan Wasbang							7	01	05.02	02		
											Penanganan Konflik Sosial sesuai ketentuan peraturan perundang-undangan	Jumlah konflik yang tertangani							7	01	05.02	05		
									49.750.000	49.750.000	Pelaksanaan semua Urusan Pemerintahan yg bukan merupakan kewenangan daerah dan tidak dilksanakan oleh instansi vertikal	Jumlah pembinaan RT / RW							7	01	05.02	07		
JUMLAH									**1.329.495.000**	**1.329.495.000**															

TABEL KERJA

PEMETAAN PROGRAM DAN KEGIATAN RENSTRA/RPJMD KE DALAM PERMENDAGRI 90 TAHUN 2019

PERANGKAT DAERAH : MLATI NOROWITO

PERMENDAGRI 13/RPJMD/RENSTRA/RKPD/RENJA										PERMENDAGRI 90 TAHUN 2019															
KODE					URUSAN	BIDANG URUSAN	PROGRAM/KEGIATAN	INDIKATOR	ANGGARAN 2021	ANGGARAN 2021	SUB KEGIATAN	INDIKATOR SUB KEGIATAN	KEGIATAN	INDIKATOR KEGIATAN	PROGRAM	INDIKATOR PROGRAM	BIDANG URUSAN	URUSAN	KODE					
4															**Urusan Pemerintahan Fungsi Penunjang administrasi**				**5**						
4	**01**																**KECAMATAN**		**5**	**01**					
4	**01**	**4.01.06**					**KECAMATAN KOTA**								**KELURAHAN**				**5**	**01**	**5-4.0-0.02**				
4	**03**	**4.03.01**	**07**				**Program pelayanan administrasi umum**	**Indeks kepuasan masyarakat atas kinerja perangkat daerah**			.				**PROGRAM PENUNJANG URUSAN PEMERINTAHAN DAERAH**	**Indeks kepuasan masyarakat atas kinerja perangkat daerah**			**5**	**01**	**5-4.0-0.02**	**01**		
4	03	4.03.01	07	01			Peningkatan sistem perencanaan, evaluasi dan pelaporan capaian kinerja	Jumlah dokumen perencanaan, dan pelaporan PD yang tersusun sesuai standart			.		Perencanaan dan Evaluasi Kinerja Perangkat Daerah	Jumlah dokumen perencanaan, dan pelaporan PD yang tersusun sesuai standart					5	01	5-4.0-0.02	01	2.01	
									3.500.000	3.500.000	Penyusunan Renstra dan Renja Perangkat Daerah	Jumlah dokumen perencanaan							5	01	5-4.0-0.02	01	2.01	01
											Penyusunan Dokumen Evaluasi PD	Jumlah dokumen evaluasi							5	01	5-4.0-0.02	01	2.01	03
																			5	01	5-4.0-0.02	01	2.01	05
4	03	4.03.01	07	02			Pelayanan administrasi dan pelaporan keuangan	Honor Pengelola Kegiatan			.		Administrasi Keuangan	Jumlah Jasa Administrasi Keuangan					5	01	5-4.0-0.02	01	2.02	
									-	-	Penyediaan Gaji dan Tunjangan ASN	Jumlah Gaji dan Tunjangan ASN							5	01	5-4.0-0.02	01	2.02	01
											Penyediaan Administrasi Pelaksanaan Tugas ASN								5	01	5-4.0-0.02	01	2.02	02
											Penyiapan Bahan Pelaksanaan Verifikasi								5	01	5-4.0-0.02	01	2.02	03
									1.800.000	1.800.000	Penyusunan Akuntansi dan Pelaporan Keuangan	Jumlah laporan yg tersusun							5	01	5-4.0-0.02	01	2.02	04
											Pengelolaan dan Penyiapan Bahan Tanggapan Pemeriksaan								5	01	5-4.0-0.02	01	2.02	05
											Penyusunan Laporan Capaian Kinerja dan Ikhtisar Realisasi Kinerja SKPD								5	01	5-4.0-0.02	01	2.02	06
											Penyusunan Laporan Keuangan Bulanan/Semesteran								5	01	5-4.0-0.02	01	2.02	07
											Penyusunan Pelaporan Prognosis Realisasi Anggaran								5	01	5-4.0-0.02	01	2.02	08
											Penyusunan Pelaporan Keuangan Akhir Tahun								5	01	5-4.0-0.02	01	2.02	09
4	03	4.03.01	07	03			Peningkatan kapasitas sumber daya dan sarana prasarana aparatur				.		Administrasi Umum	Jumlah Jasa Administrasi Umum					5	01	5-4.0-0.02	01	2.03	
								Jumlah Sarpras aparatur yang terpelihara	676.000	676.000	Penyediaan Jasa Surat Menyurat	Jumlah jasa surat menyurat							5	01	5-4.0-0.02	01	2.03	01
									11.000.000	11.000.000	Penyediaan Jasa Komunikasi, Sumber Daya Air dan Listrik	Pembayaran listrik, internet dan telepon							5	01	5-4.0-0.02	01	2.03	02
									-	-	Penyediaan Jasa Peralatan dan Perlengkapan Kantor	Jasa peralatan dan perlengkapan kantor							5	01	5-4.0-0.02	01	2.03	03
									-	-	Penyediaan Jasa Jaminan Pemeliharaan Kesehatan PNS	Jaminan pemeliharaan kesehatan PNS							5	01	5-4.0-0.02	01	2.03	04
									4.000.000	4.000.000	Penyediaan Jasa Jaminan Barang Milik Daerah	Jasa Jaminan Barang Milik Daerah							5	01	5-4.0-0.02	01	2.03	05
									10.175.000	10.175.000	Penyediaan Jasa Pemeliharaan dan Perizinan Kendaraan Dinas/Operasional	Jumlah kendaraan dinas yg terpelihara dan perpanjangan STNK							5	01	5-4.0-0.02	01	2.03	06
									73.230.000	73.230.000	Penyediaan Jasa Administrasi Keuangan	Jumlah Jasa Administrasi Keuangan							5	01	5-4.0-0.02	01	2.03	07
									23.540.000	23.540.000	Penyediaan Jasa Kebersihan Kantor	Jumlah Tenaga Kebersihan Kantor							5	01	5-4.0-0.02	01	2.03	08
									4.841.000	4.841.000	Penyediaan Alat Tulis Kantor	Jumlah ATK							5	01	5-4.0-0.02	01	2.03	10
									2.425.000	2.425.000	Penyediaan Barang Cetakan dan Penggandaan	Jumlah Barang Cetakan dan Penggandaan							5	01	5-4.0-0.02	01	2.03	11

PERMENDAGRI 13/RPJMD/RENSTRA/RKPD/RENJA										PERMENDAGRI 90 TAHUN 2019															
KODE					URUSAN	BIDANG URUSAN	PROGRAM/KEGIATAN	INDIKATOR	ANGGARAN 2021	ANGGARAN 2021	SUB KEGIATAN	INDIKATOR SUB KEGIATAN	KEGIATAN	INDIKATOR KEGIATAN	PROGRAM	INDIKATOR PROGRAM	BIDANG URUSAN	URUSAN	KODE						
									2.909.000	2.909.000	Penyediaan Komponen Instalasi Listrik / Penerangan Bangunan Kantor	Jumlah Komponen Instalasi Listrik / Penerangan Bangunan Kantor							5	01	5-4.0-0.02	01	2.03	12
									-	-	Penyediaan Peralatan dan Perlengkapan Kantor	jumlah Peralatan dan Perlengkapan Kantor							5	01	5-4.0-0.02	01	2.03	13
									2.500.000	2.500.000	Penyediaan Peralatan Rumah Tangga	Jumlah Peralatan Rumah Tangga							5	01	5-4.0-0.02	01	2.03	14
									1.800.000	1.800.000	Penyediaan Bahan Bacaan dan Peraturan Perundang-Undangan	Jumlah Bahan Bacaan dan Peraturan Perundang-Undangan							5	01	5-4.0-0.02	01	2.03	15
									6.000.000	6.000.000	Penyediaan Makanan dan Minuman	Jumlah Makanan dan Minuman yang tersedia							5	01	5-4.0-0.02	01	2.03	17
								Jumlah Sarpras aparatur yang tersedia	-	-	Pengadaan Perlengkapan Gedung Kantor	Jumlah perlengkapan Gedung Kantor							5	01	5-4.0-0.02	01	2.03	22
									7.000.000	7.000.000	Pengadaan Peralatan Gedung Kantor	Jumlah peralatan Gedung Kantor							5	01	5-4.0-0.02	01	2.03	24
											Pengadaan Mebeleur	Jumlah Mebeleur							5	01	5-4.0-0.02	01	2.03	25
								Jumlah Sarpras aparatur yang terpelihara	8.000.000	8.000.000	Pemeliharaan Rutin/Berkala Gedung Kantor	Jumlah Pemeliharaan Rutin/Berkala Gedung Kantor							5	01	5-4.0-0.02	01	2.03	28
											Pemeliharaan Rutin/Berkala Kendaraan Dinas/Operasional	Jumlah Pemeliharaan Rutin/Berkala Kendaraan Dinas/Operasional(BBm, Olie, suku cadang)							5	01	5-4.0-0.02	01	2.03	30
											Pemeliharaan Rutin/Berkala Perlengkapan Gedung Kantor	Jumlah Pemeliharaan Rutin/Berkala Perlengkapan Gedung Kantor							5	01	5-4.0-0.02	01	2.03	32
											Pemeliharaan Rutin/Berkala Peralatan Gedung Kantor	Jumlah Pemeliharaan Rutin/Berkala Peralatan Gedung Kantor							5	01	5-4.0-0.02	01	2.03	34
									3.000.000	3.000.000	Pemeliharaan Rutin/Berkala Mebeleur	Jumlah Pemeliharaan Rutin/Berkala Mebeleur							5	01	5-4.0-0.02	01	2.03	35
											Rehabilitasi Sedang/Berat Rumah Gedung Kantor	Jumlah Gedung Kantor yang representatif							5	01	5-4.0-0.02	01	2.03	38
4	01	06	34				Program Fasilitasi dan Penyelenggaraan Pemerintahan	Cakupam Fasilitasi dan Penyelenggaraan Pemerintahan				**Cakupan Fasilitasi dan Penyelenggaraan Pemerintahan**			Program Pemberdayaan Masyarakat Desa dan Kelurahan	**Cakupan Penyelenggaraan Kegiatan Pemberdayaan Masyarakat Desa dan Kelurahan**	KELURAHAN		7	01	03			
				08			Fasilitasi dan penyelenggaraan kegiatan ekonomi, pembangunan dan kesejahteraan rakyat di kelurahan	Jumlah masyarakat yang berpartisipasi dalam pembangunan					Pemberdayaan Kelurahan	Jumlah masyarakat yang berpartisipasi dalam pembangunan		Cakupan fasilitasi dan penyelenggaraan pemerintahan			7	01	03.02	02		
								Jumlah kegiatan organisasi masyarakat yang mendukung pembangunan	3.000.000	3.000.000	Peningkatan Partisipasi Masyarakat dalam Forum Musyawarah Perencanaan Pembangunan di Kelurahan	Jumlah Pelaksanaan Musrenbang Kelurahan							7	01	03.02	02	01	
								Jumlah sarana dan prasarana yang telah terbangun	1.040.906.000	1.040.906.000	Pembangunan Sarana dan Prasarana di Kelurahan	Jumlah sarana dan prasarana							7	01	03.02	02	02	
								Jumlah masyarakat yang meningkat ketrampilan dan pengetahunannya	59.659.000	59.659.000	Pemberdayaan Masyarakat di Kelurahan	Jumlah Kegiatan pemberdayaan Masyarakat							7	01	03.02	02	03	
											Evaluasi Kelurahan	Jumlah kegiatan yang terevaluasi							7	01	03.02	02	04	
4	01	06	34	09			Fasilitasi dan Penyelenggaraan Ketentraman dan Ketertiban Umum di Kelurahan	Terlaksananya pembinaan KST/Linmas dan FKPM							Program Koordinasi Ketentraman dan Ketertiban Umum	**Cakupan Kegiatan Koordinasi Ketentraman dan Ketertiban Umum**			7	01	04			
													Koordinasi Upaya Penyelenggaraan Ketentraman dan Ketertiban Umum	Jumlah kegiatan koordinasi dalam penyelenggaraan Trantibum					7	01	04.02	01		

PERMENDAGRI 13/RPJMD/RENSTRA/RKPD/RENJA										PERMENDAGRI 90 TAHUN 2019														
KODE					URUSAN	BIDANG URUSAN	PROGRAM/KEGIATAN	INDIKATOR	ANGGARAN 2021	ANGGARAN 2021	SUB KEGIATAN	INDIKATOR SUB KEGIATAN	KEGIATAN	INDIKATOR KEGIATAN	PROGRAM	INDIKATOR PROGRAM	BIDANG URUSAN	URUSAN	KODE					
									30.000.000	30.000.000	Sinergitas dengan Kepolisian Negara RI, TNI, dan Instansi Vertikal di Wilayah Kecamatan								7	01	04.02	01	01	
											Fasilitasi Penyelenggaraan Ketentraman dan Ketertiban Umum	Jumlah pembinaan FKPM, KST dan Linmas							7	01	04.02	02		
											Koordinasi/Sinergi dengan perangkat daerah yang tugas dan fungsinya di bidang Penegakan Peraturan perundang-undangan dan/atau Kepolisian Negara RI		Koordinasi Penerapan dan Penegakan Perda dan Perkada	Jumlah kegiatan koordinasi dalam penerapan dan penegakan Perda dan Perkada					7	01	04.02	02	01	
4	01	06	34	07			Fasilitasi dan Penyelenggaraan Administrasi Pemerintahan Kelurahan	Terlaksananya pembinaan RT/RW							Program Penyelenggaraan Urusan Pemerintahan Umum	**Cakupan Penyelenggaraan Pelaksanaan Urusan Pemerintahan Umum**			7	01	05			
													Penyelenggaraan Urusan Pemerintahan Umum Sesuai penugasan Kepala Daerah	Jumlah kegiatan penyelenggaraan pemerintahan umum					7	01	05.02			
											Fasilitasi , Koordinasi dan Pembinaan (Bimtek, Sosialisasi, Konsultasi) Wawasan Kebangsaan dan Ketahanan Nasional	Jumlah Pembinaan Wasbang							7	01	05.02	02		
											Penanganan Konflik Sosial sesuai ketentuan peraturan perundang-undangan	Jumlah konflik yang tertangani							7	01	05.02	05		
											Pelaksanaan semua Urusan Pemerintahan yg bukan merupakan kewenangan daerah dan tidak dilksanakan oleh instansi vertikal	Jumlah pembinaan RT / RW							7	01	05.02	07		
JUMLAH									**1.299.961.000**	**1.299.961.000**														

TABEL KERJA

PEMETAAN PROGRAM DAN KEGIATAN RENSTRA/RPJMD KE DALAM PERMENDAGRI 90 TAHUN 2019

PERANGKAT DAERAH : KELURAHAN KERJASAN

PERMENDAGRI 13/RPJMD/RENSTRA/RKPD/RENJA										PERMENDAGRI 90 TAHUN 2019															
KODE					URUSAN	BIDANG URUSAN	PROGRAM/KEGIATAN	INDIKATOR	ANGGARAN 2021	ANGGARAN 2021	SUB KEGIATAN	INDIKATOR SUB KEGIATAN	KEGIATAN	INDIKATOR KEGIATAN	PROGRAM	INDIKATOR PROGRAM	BIDANG URUSAN	URUSAN	KODE					
4															**Urusan Pemerintahan Fungsi Penunjang administrasi**				**5**						
4	**01**																**KECAMATAN**		**5**	**01**					
4	**01**	**4.01.06**					**KECAMATAN KOTA**								**KELURAHAN**				**5**	**01**	**5-4.0-0.02**				
4	**03**	**4.03.01**	**07**				**Program pelayanan administrasi umum**	**Indeks kepuasan masyarakat atas kinerja perangkat daerah**			**.**				**PROGRAM PENUNJANG URUSAN PEMERINTAHAN DAERAH**	**Indeks kepuasan masyarakat atas kinerja perangkat daerah**			**5**	**01**	**5-4.0-0.02**	**01**			
4	03	4.03.01	07	01			Peningkatan sistem perencanaan, evaluasi dan pelaporan capaian kinerja	Jumlah dokumen perencanaan, dan pelaporan PD yang tersusun sesuai standart	**3.500.000**	**3.500.000**	.		Perencanaan dan Evaluasi Kinerja Perangkat Daerah	Jumlah dokumen perencanaan, dan pelaporan PD yang tersusun sesuai standart					5	01	5-4.0-0.02	01	2.01	
								Jumlah dokumen perencanaan	3.500.000	3.500.000	Penyusunan Renstra dan Renja Perangkat Daerah	Jumlah dokumen perencanaan							5	01	5-4.0-0.02	01	2.01	01
								Jumlah dokumen evaluasi			Penyusunan Dokumen Evaluasi PD	Jumlah dokumen evaluasi							5	01	5-4.0-0.02	01	2.01	03
																			5	01	5-4.0-0.02	01	2.01	05
4	03	4.03.01	07	02			Pelayanan administrasi dan pelaporan keuangan	Honor Pengelola Kegiatan	**269.000**	**269.000**	.								5	01	5-4.0-0.02	01	2.02	
								Jumlah Gaji dan Tunjangan ASN	-		Penyediaan Gaji dan Tunjangan ASN	Jumlah Gaji dan Tunjangan ASN							5	01	5-4.0-0.02	01	2.02	01
								Jumlah administrasi Pelaksanaan Tugas ASN			Penyediaan Administrasi Pelaksanaan Tugas ASN	Jumlah administrasi Pelaksanaan Tugas ASN							5	01	5-4.0-0.02	01	2.02	02
								Jumlah Bahan Pelaksanaan Verifikasi			Penyiapan Bahan Pelaksanaan Verifikasi	Jumlah Bahan Pelaksanaan Verifikasi							5	01	5-4.0-0.02	01	2.02	03
								Jumlah laporan yg tersusun	269.000	269.000	Penyusunan Akuntansi dan Pelaporan Keuangan	Jumlah laporan yg tersusun							5	01	5-4.0-0.02	01	2.02	04
											Pengelolaan dan Penyiapan Bahan Tanggapan Pemeriksaan								5	01	5-4.0-0.02	01	2.02	05
											Penyusunan Laporan Capaian Kinerja dan Ikhtisar Realisasi Kinerja SKPD								5	01	5-4.0-0.02	01	2.02	06
											Penyusunan Laporan Keuangan Bulanan/Semesteran								5	01	5-4.0-0.02	01	2.02	07
											Penyusunan Pelaporan Prognosis Realisasi Anggaran								5	01	5-4.0-0.02	01	2.02	08
											Penyusunan Pelaporan Keuangan Akhir Tahun								5	01	5-4.0-0.02	01	2.02	09
4	03	4.03.01	07	03			Peningkatan kapasitas sumber daya dan sarana prasarana aparatur	Jumlah Sarpras aparatur yang terpelihara	**198.944.000**	**198.944.000**	.	Jumlah Sarpras aparatur yang terpelihara	Administrasi Umum	Jumlah Jasa Administrasi Umum					5	01	5-4.0-0.02	01	2.03	
								Jumlah jasa surat menyurat	600.000	600.000	Penyediaan Jasa Surat Menyurat	Jumlah jasa surat menyurat							5	01	5-4.0-0.02	01	2.03	01
								Pembayaran listrik, internet dan telepon	13.800.000	13.800.000	Penyediaan Jasa Komunikasi, Sumber Daya Air dan Listrik	Pembayaran listrik, internet dan telepon							5	01	5-4.0-0.02	01	2.03	02
								Jasa peralatan dan perlengkapan kantor			Penyediaan Jasa Peralatan dan Perlengkapan Kantor	Jasa peralatan dan perlengkapan kantor							5	01	5-4.0-0.02	01	2.03	03
								Jaminan pemeliharaan kesehatan PNS			Penyediaan Jasa Jaminan Pemeliharaan Kesehatan PNS	Jaminan pemeliharaan kesehatan PNS							5	01	5-4.0-0.02	01	2.03	04
								Jasa Jaminan Barang Milik Daerah			Penyediaan Jasa Jaminan Barang Milik Daerah	Jasa Jaminan Barang Milik Daerah							5	01	5-4.0-0.02	01	2.03	05
								Jumlah kendaraan dinas yg terpelihara dan perpanjangan STNK	1.200.000	1.200.000	Penyediaan Jasa Pemeliharaan dan Perizinan Kendaraan Dinas/Operasional	Jumlah kendaraan dinas yg terpelihara dan perpanjangan STNK							5	01	5-4.0-0.02	01	2.03	06
								Jumlah Jasa Administrasi Keuangan	103.998.000	103.998.000	Penyediaan Jasa Administrasi Keuangan	Jumlah Jasa Administrasi Keuangan							5	01	5-4.0-0.02	01	2.03	07
								Jumlah Tenaga Kebersihan Kantor	26.628.000	26.628.000	Penyediaan Jasa Kebersihan Kantor	Jumlah Tenaga Kebersihan Kantor							5	01	5-4.0-0.02	01	2.03	08
								Jumlah ATK	2.161.000	2.161.000	Penyediaan Alat Tulis Kantor	Jumlah ATK							5	01	5-4.0-0.02	01	2.03	10
								Jumlah Barang Cetakan dan Penggandaan			Penyediaan Barang Cetakan dan Penggandaan	Jumlah Barang Cetakan dan Penggandaan							5	01	5-4.0-0.02	01	2.03	11

PERMENDAGRI 13/RPJMD/RENSTRA/RKPD/RENJA										PERMENDAGRI 90 TAHUN 2019														
KODE					URUSAN	BIDANG URUSAN	PROGRAM/KEGIATAN	INDIKATOR	ANGGARAN 2021	ANGGARAN 2021	SUB KEGIATAN	INDIKATOR SUB KEGIATAN	KEGIATAN	INDIKATOR KEGIATAN	PROGRAM	INDIKATOR PROGRAM	BIDANG URUSAN	URUSAN	KODE					
								Jumlah Komponen Instalasi Listrik / Penerangan Bangunan Kantor			Penyediaan Komponen Instalasi Listrik / Penerangan Bangunan Kantor	Jumlah Komponen Instalasi Listrik / Penerangan Bangunan Kantor							5	01	5-4.0-0.02	01	2.03	12
								jumlah Peralatan dan Perlengkapan Kantor			Penyediaan Peralatan dan Perlengkapan Kantor	jumlah Peralatan dan Perlengkapan Kantor							5	01	5-4.0-0.02	01	2.03	13
								Jumlah Peralatan Rumah Tangga	971.000	971.000	Penyediaan Peralatan Rumah Tangga	Jumlah Peralatan Rumah Tangga							5	01	5-4.0-0.02	01	2.03	14
								Jumlah Bahan Bacaan dan Peraturan Perundang-Undangan	2.100.000	2.100.000	Penyediaan Bahan Bacaan dan Peraturan Perundang-Undangan	Jumlah Bahan Bacaan dan Peraturan Perundang-Undangan							5	01	5-4.0-0.02	01	2.03	15
								Jumlah Makanan dan Minuman yang tersedia	9.400.000	9.400.000	Penyediaan Makanan dan Minuman	Jumlah Makanan dan Minuman yang tersedia							5	01	5-4.0-0.02	01	2.03	17
								Jumlah perlengkapan Gedung Kantor			Pengadaan Perlengkapan Gedung Kantor	Jumlah perlengkapan Gedung Kantor							5	01	5-4.0-0.02	01	2.03	22
								Jumlah peralatan Gedung Kantor			Pengadaan Peralatan Gedung Kantor	Jumlah peralatan Gedung Kantor							5	01	5-4.0-0.02	01	2.03	24
								Jumlah Mebeleur			Pengadaan Mebeleur	Jumlah Mebeleur							5	01	5-4.0-0.02	01	2.03	25
								Jumlah Pemeliharaan Rutin/Berkala Gedung Kantor	26.628.000	26.628.000	Pemeliharaan Rutin/Berkala Gedung Kantor	Jumlah Pemeliharaan Rutin/Berkala Gedung Kantor							5	01	5-4.0-0.02	01	2.03	28
								Jumlah Pemeliharaan Rutin/Berkala Kendaraan Dinas/Operasional(BBm, Olie, suku cadang)	11.458.000	11.458.000	Pemeliharaan Rutin/Berkala Kendaraan Dinas/Operasional	Jumlah Pemeliharaan Rutin/Berkala Kendaraan Dinas/Operasional(BBm, Olie, suku cadang)							5	01	5-4.0-0.02	01	2.03	30
								Jumlah Pemeliharaan Rutin/Berkala Perlengkapan Gedung Kantor			Pemeliharaan Rutin/Berkala Perlengkapan Gedung Kantor	Jumlah Pemeliharaan Rutin/Berkala Perlengkapan Gedung Kantor							5	01	5-4.0-0.02	01	2.03	32
								Jumlah Pemeliharaan Rutin/Berkala Peralatan Gedung Kantor			Pemeliharaan Rutin/Berkala Peralatan Gedung Kantor	Jumlah Pemeliharaan Rutin/Berkala Peralatan Gedung Kantor							5	01	5-4.0-0.02	01	2.03	34
								Jumlah Pemeliharaan Rutin/Berkala Mebeleur			Pemeliharaan Rutin/Berkala Mebeleur	Jumlah Pemeliharaan Rutin/Berkala Mebeleur							5	01	5-4.0-0.02	01	2.03	35
								Jumlah Gedung Kantor yang representatif			Rehabilitasi Sedang/Berat Rumah Gedung Kantor	Jumlah Gedung Kantor yang representatif							5	01	5-4.0-0.02	01	2.03	38
4	01	06	34				Program Fasilitasi dan Penyelenggaraan Pemerintahan	Cakupam Fasilitasi dan Penyelenggaraan Pemerintahan				**Cakupan Fasilitasi dan Penyelenggaraan Pemerintahan**			Program Pemberdayaan Masyarakat Desa dan Kelurahan	**Cakupan Penyelenggaraan Kegiatan Pemberdayaan Masyarakat Desa dan Kelurahan**	KELURAHAN		7	01	03			
				08			Fasilitasi dan penyelenggaraan kegiatan ekonomi, pembangunan dan kesejahteraan rakyat di kelurahan	Jumlah masyarakat yang berpartisipasi dalam pembangunan	**718.794.000**	**718.794.000**			Pemberdayaan Kelurahan	Jumlah masyarakat yang berpartisipasi dalam pembangunan		Cakupan fasilitasi dan penyelenggaraan pemerintahan			7	01	03.02	02		
								Jumlah Pelaksanaan Musrenbang Kelurahan	5.100.000	5.100.000	Peningkatan Partisipasi Masyarakat dalam Forum Musyawarah Perencanaan Pembangunan di Kelurahan	Jumlah Pelaksanaan Musrenbang Kelurahan							7	01	03.02	02	01	
								Jumlah sarana dan prasarana	350.000.000	350.000.000	Pembangunan Sarana dan Prasarana di Kelurahan	Jumlah sarana dan prasarana							7	01	03.02	02	02	
								Jumlah Kegiatan pemberdayaan Masyarakat	363.694.000	363.694.000	Pemberdayaan Masyarakat di Kelurahan	Jumlah Kegiatan pemberdayaan Masyarakat							7	01	03.02	02	03	
								Jumlah kegiatan yang terevaluasi			Evaluasi Kelurahan	Jumlah kegiatan yang terevaluasi							7	01	03.02	02	04	
4	01	06	34	09			Fasilitasi dan Penyelenggaraan Ketentraman dan Ketertiban Umum di Kelurahan	Terlaksananya pembinaan KST/Linmas dan FKPM	**250.000.000**	**250.000.000**					Program Koordinasi Ketentraman dan Ketertiban Umum	**Cakupan Kegiatan Koordinasi Ketentraman dan Ketertiban Umum**			7	01	04			
													Koordinasi Upaya Penyelenggaraan Ketentraman dan Ketertiban Umum	Jumlah kegiatan koordinasi dalam penyelenggaraan Trantibum					7	01	04.02	01		
									250.000.000		Sinergitas dengan Kepolisian Negara RI, TNI, dan Instansi Vertikal di Wilayah Kecamatan								7	01	04.02	01	01	

PERMENDAGRI 13/RPJMD/RENSTRA/RKPD/RENJA										PERMENDAGRI 90 TAHUN 2019														
KODE					URUSAN	BIDANG URUSAN	PROGRAM/KEGIATAN	INDIKATOR	ANGGARAN 2021	ANGGARAN 2021	SUB KEGIATAN	INDIKATOR SUB KEGIATAN	KEGIATAN	INDIKATOR KEGIATAN	PROGRAM	INDIKATOR PROGRAM	BIDANG URUSAN	URUSAN	KODE					
								Jumlah pembinaan FKPM, KST dan Linmas		250.000.000	Fasilitasi Penyelenggaraan Ketentraman dan Ketertiban Umum	Jumlah pembinaan FKPM, KST dan Linmas							7	01	04.02	02		
											Koordinasi/Sinergi dengan perangkat daerah yang tugas dan fungsinya di bidang Penegakan Peraturan perundang-undangan dan/atau Kepolisian Negara RI		Koordinasi Penerapan dan Penegakan Perda dan Perkada	Jumlah kegiatan koordinasi dalam penerapan dan penegakan Perda dan Perkada					7	01	04.02	02	01	
4	01	06	34	07			Fasilitasi dan Penyelenggaraan Administrasi Pemerintahan Kelurahan	Terlaksananya pembinaan RT/RW	**150.000.000**	**150.000.000**					**Program Penyelenggaraan Urusan Pemerintahan Umum**	**Cakupan Penyelenggaraan Pelaksanaan Urusan Pemerintahan Umum**			7	01	05			
													Penyelenggaraan Urusan Pemerintahan Umum Sesuai penugasan Kepala Daerah	Jumlah kegiatan penyelenggaraan pemerintahan umum					7	01	05.02			
								Jumlah Pembinaan Wasbang	100.000.000	100.000.000	Fasilitasi , Koordinasi dan Pembinaan (Bimtek, Sosialisasi, Konsultasi) Wawasan Kebangsaan dan Ketahanan Nasional	Jumlah Pembinaan Wasbang							7	01	05.02	02		
								Jumlah konflik yang tertangani			Penanganan Konflik Sosial sesuai ketentuan peraturan perundang-undangan	Jumlah konflik yang tertangani							7	01	05.02	05		
								Jumlah pembinaan RT / RW	50.000.000	50.000.000	Pelaksanaan semua Urusan Pemerintahan yg bukan merupakan kewenangan daerah dan tidak dilksanakan oleh instansi vertikal	Jumlah pembinaan RT / RW							7	01	05.02	07		
JUMLAH									**1.321.507.000**	**1.321.507.000**														

TABEL KERJA

PEMETAAN PROGRAM DAN KEGIATAN RENSTRA/RPJMD KE DALAM PERMENDAGRI 90 TAHUN 2019

PERANGKAT DAERAH : KELURAHAN KAJEKSAN

PERMENDAGRI 13/RPJMD/RENSTRA/RKPD/RENJA										PERMENDAGRI 90 TAHUN 2019														
KODE					URUSAN	BIDANG URUSAN	PROGRAM/KEGIATAN	INDIKATOR	ANGGARAN 2021	ANGGARAN 2021	SUB KEGIATAN	INDIKATOR SUB KEGIATAN	KEGIATAN	INDIKATOR KEGIATAN	PROGRAM	INDIKATOR PROGRAM	BIDANG URUSAN	URUSAN	KODE					
4															**Urusan Pemerintahan Fungsi Penunjang administrasi**				**5**					
4	**01**																**KECAMATAN**		**5**	**01**				
4	**01**	**4.01.06**					**KECAMATAN KOTA**								**KELURAHAN**				**5**	**01**	**5-4.0-0.02**			
4	**03**	**4.03.01**	**07**				**Program pelayanan administrasi umum**	**Indeks kepuasan masyarakat atas kinerja perangkat daerah**			**.**				**PROGRAM PENUNJANG URUSAN PEMERINTAHAN DAERAH**	**Indeks kepuasan masyarakat atas kinerja perangkat daerah**			**5**	**01**	**5-4.0-0.02**	**01**		
4	03	4.03.01	07	01			Peningkatan sistem perencanaan, evaluasi dan pelaporan capaian kinerja	Jumlah dokumen perencanaan, dan pelaporan PD yang tersusun sesuai standart			.		Perencanaan dan Evaluasi Kinerja Perangkat Daerah	Jumlah dokumen perencanaan, dan pelaporan PD yang tersusun sesuai standart					5	01	5-4.0-0.02	01	2.01	
								Jumlah dokumen perencanaan	3.500.000	3.500.000	Penyusunan Renstra dan Renja Perangkat Daerah	Jumlah dokumen perencanaan							5	01	5-4.0-0.02	01	2.01	01
								Jumlah dokumen evaluasi			Penyusunan Dokumen Evaluasi PD	Jumlah dokumen evaluasi							5	01	5-4.0-0.02	01	2.01	03
																			5	01	5-4.0-0.02	01	2.01	05
4	03	4.03.01	07	02			Pelayanan administrasi dan pelaporan keuangan	Honor Pengelola Kegiatan			.	Honor Pengelola Kegiatan	Administrasi Keuangan	Jumlah Jasa Administrasi Keuangan					5	01	5-4.0-0.02	01	2.02	
								Jumlah Gaji dan Tunjangan ASN	-	-	Penyediaan Gaji dan Tunjangan ASN	Jumlah Gaji dan Tunjangan ASN							5	01	5-4.0-0.02	01	2.02	01
								Jumlah administrasi Pelaksanaan Tugas ASN			Penyediaan Administrasi Pelaksanaan Tugas ASN	Jumlah administrasi Pelaksanaan Tugas ASN							5	01	5-4.0-0.02	01	2.02	02
								Jumlah Bahan Pelaksanaan Verifikasi			Penyiapan Bahan Pelaksanaan Verifikasi	Jumlah Bahan Pelaksanaan Verifikasi							5	01	5-4.0-0.02	01	2.02	03
								Jumlah laporan yg tersusun	28.000.000	28.000.000	Penyusunan Akuntansi dan Pelaporan Keuangan	Jumlah laporan yg tersusun							5	01	5-4.0-0.02	01	2.02	04
											Pengelolaan dan Penyiapan Bahan Tanggapan Pemeriksaan								5	01	5-4.0-0.02	01	2.02	05
									-	-	Penyusunan Laporan Capaian Kinerja dan Ikhtisar Realisasi Kinerja SKPD								5	01	5-4.0-0.02	01	2.02	06
											Penyusunan Laporan Keuangan Bulanan/Semesteran								5	01	5-4.0-0.02	01	2.02	07
											Penyusunan Pelaporan Prognosis Realisasi Anggaran								5	01	5-4.0-0.02	01	2.02	08
									-	-	Penyusunan Pelaporan Keuangan Akhir Tahun								5	01	5-4.0-0.02	01	2.02	09
4	03	4.03.01	07	03			Peningkatan kapasitas sumber daya dan sarana prasarana aparatur	Jumlah Sarpras aparatur yang terpelihara			.	Jumlah Sarpras aparatur yang terpelihara	Administrasi Umum	Jumlah Jasa Administrasi Umum					5	01	5-4.0-0.02	01	2.03	
								Jumlah jasa surat menyurat	1.980.000	1.980.000	Penyediaan Jasa Surat Menyurat	Jumlah jasa surat menyurat							5	01	5-4.0-0.02	01	2.03	01
								Pembayaran listrik, internet dan telepon	29.341.000	29.341.000	Penyediaan Jasa Komunikasi, Sumber Daya Air dan Listrik	Pembayaran listrik, internet dan telepon							5	01	5-4.0-0.02	01	2.03	02
								Jasa peralatan dan perlengkapan kantor			Penyediaan Jasa Peralatan dan Perlengkapan Kantor	Jasa peralatan dan perlengkapan kantor							5	01	5-4.0-0.02	01	2.03	03
								Jaminan pemeliharaan kesehatan PNS			Penyediaan Jasa Jaminan Pemeliharaan Kesehatan PNS	Jaminan pemeliharaan kesehatan PNS							5	01	5-4.0-0.02	01	2.03	04
								Jasa Jaminan Barang Milik Daerah	5.000.000	5.000.000	Penyediaan Jasa Jaminan Barang Milik Daerah	Jasa Jaminan Barang Milik Daerah							5	01	5-4.0-0.02	01	2.03	05
								Jumlah kendaraan dinas yg terpelihara dan perpanjangan STNK	5.000.000	5.000.000	Penyediaan Jasa Pemeliharaan dan Perizinan Kendaraan Dinas/Operasional	Jumlah kendaraan dinas yg terpelihara dan perpanjangan STNK							5	01	5-4.0-0.02	01	2.03	06
								Jumlah Jasa Administrasi Keuangan	76.000.000	76.000.000	Penyediaan Jasa Administrasi Keuangan	Jumlah Jasa Administrasi Keuangan							5	01	5-4.0-0.02	01	2.03	07
								Jumlah Tenaga Kebersihan Kantor	46.000.000	46.000.000	Penyediaan Jasa Kebersihan Kantor	Jumlah Tenaga Kebersihan Kantor							5	01	5-4.0-0.02	01	2.03	08
								Jumlah ATK	15.000.000	15.000.000	Penyediaan Alat Tulis Kantor	Jumlah ATK							5	01	5-4.0-0.02	01	2.03	10
								Jumlah Barang Cetakan dan Penggandaan	10.000.000	10.000.000	Penyediaan Barang Cetakan dan Penggandaan	Jumlah Barang Cetakan dan Penggandaan							5	01	5-4.0-0.02	01	2.03	11

PERMENDAGRI 13/RPJMD/RENSTRA/RKPD/RENJA										PERMENDAGRI 90 TAHUN 2019														
KODE					URUSAN	BIDANG URUSAN	PROGRAM/KEGIATAN	INDIKATOR	ANGGARAN 2021	ANGGARAN 2021	SUB KEGIATAN	INDIKATOR SUB KEGIATAN	KEGIATAN	INDIKATOR KEGIATAN	PROGRAM	INDIKATOR PROGRAM	BIDANG URUSAN	URUSAN	KODE					
								Jumlah Komponen Instalasi Listrik / Penerangan Bangunan Kantor	8.000.000	8.000.000	Penyediaan Komponen Instalasi Listrik / Penerangan Bangunan Kantor	Jumlah Komponen Instalasi Listrik / Penerangan Bangunan Kantor							5	01	5-4.0-0.02	01	2.03	12
								jumlah Peralatan dan Perlengkapan Kantor			Penyediaan Peralatan dan Perlengkapan Kantor	jumlah Peralatan dan Perlengkapan Kantor							5	01	5-4.0-0.02	01	2.03	13
								Jumlah Peralatan Rumah Tangga	7.000.000	7.000.000	Penyediaan Peralatan Rumah Tangga	Jumlah Peralatan Rumah Tangga							5	01	5-4.0-0.02	01	2.03	14
								Jumlah Bahan Bacaan dan Peraturan Perundang-Undangan	4.000.000	4.000.000	Penyediaan Bahan Bacaan dan Peraturan Perundang-Undangan	Jumlah Bahan Bacaan dan Peraturan Perundang-Undangan							5	01	5-4.0-0.02	01	2.03	15
								Jumlah Makanan dan Minuman yang tersedia	35.000.000	35.000.000	Penyediaan Makanan dan Minuman	Jumlah Makanan dan Minuman yang tersedia							5	01	5-4.0-0.02	01	2.03	17
								Jumlah perlengkapan Gedung Kantor	20.500.000	20.500.000	Pengadaan Perlengkapan Gedung Kantor	Jumlah perlengkapan Gedung Kantor							5	01	5-4.0-0.02	01	2.03	22
								Jumlah peralatan Gedung Kantor	12.000.000	12.000.000	Pengadaan Peralatan Gedung Kantor	Jumlah peralatan Gedung Kantor							5	01	5-4.0-0.02	01	2.03	24
								Jumlah Mebeleur	-	-	Pengadaan Mebeleur	Jumlah Mebeleur							5	01	5-4.0-0.02	01	2.03	25
								Jumlah Pemeliharaan Rutin/Berkala Gedung Kantor			Pemeliharaan Rutin/Berkala Gedung Kantor	Jumlah Pemeliharaan Rutin/Berkala Gedung Kantor							5	01	5-4.0-0.02	01	2.03	28
								Jumlah Pemeliharaan Rutin/Berkala Kendaraan Dinas/Operasional(BBm, Olie, suku cadang)	20.000.000	20.000.000	Pemeliharaan Rutin/Berkala Kendaraan Dinas/Operasional	Jumlah Pemeliharaan Rutin/Berkala Kendaraan Dinas/Operasional(BBm, Olie, suku cadang)							5	01	5-4.0-0.02	01	2.03	30
								Jumlah Pemeliharaan Rutin/Berkala Perlengkapan Gedung Kantor	6.900.000	6.900.000	Pemeliharaan Rutin/Berkala Perlengkapan Gedung Kantor	Jumlah Pemeliharaan Rutin/Berkala Perlengkapan Gedung Kantor							5	01	5-4.0-0.02	01	2.03	32
								Jumlah Pemeliharaan Rutin/Berkala Peralatan Gedung Kantor			Pemeliharaan Rutin/Berkala Peralatan Gedung Kantor	Jumlah Pemeliharaan Rutin/Berkala Peralatan Gedung Kantor							5	01	5-4.0-0.02	01	2.03	34
								Jumlah Pemeliharaan Rutin/Berkala Mebeleur	2.000.000	2.000.000	Pemeliharaan Rutin/Berkala Mebeleur	Jumlah Pemeliharaan Rutin/Berkala Mebeleur							5	01	5-4.0-0.02	01	2.03	35
								Jumlah Gedung Kantor yang representatif	650.000.000	650.000.000	Rehabilitasi Sedang/Berat Rumah Gedung Kantor	Jumlah Gedung Kantor yang representatif							5	01	5-4.0-0.02	01	2.03	38
4	01	06	34				**Program Fasilitasi dan Penyelenggaraan Pemerintahan**	**Cakupan Fasilitasi dan Penyelenggaraan Pemerintahan**				**Cakupan Fasilitasi dan Penyelenggaraan Pemerintahan**			Program Pemberdayaan Masyarakat Desa dan Kelurahan	**Cakupan Penyelenggaraan Kegiatan Pemberdayaan Masyarakat Desa dan Kelurahan**	KELURAHAN		7	01	03			
				08			Fasilitasi dan penyelenggaraan kegiatan ekonomi, pembangunan dan kesejahteraan rakyat di kelurahan	Jumlah masyarakat yang berpartisipasi dalam pembangunan					Pemberdayaan Kelurahan	Jumlah masyarakat yang berpartisipasi dalam pembangunan		Cakupan fasilitasi dan penyelenggaraan pemerintahan			7	01	03.02	02		
								Jumlah Pelaksanaan Musrenbang Kelurahan	2.500.000	2.500.000	Peningkatan Partisipasi Masyarakat dalam Forum Musyawarah Perencanaan Pembangunan di Kelurahan	Jumlah Pelaksanaan Musrenbang Kelurahan							7	01	03.02	02	01	
								Jumlah sarana dan prasarana	944.619.000	944.619.000	Pembangunan Sarana dan Prasarana di Kelurahan	Jumlah sarana dan prasarana							7	01	03.02	02	02	
								Jumlah Kegiatan pemberdayaan Masyarakat	76.000.000	76.000.000	Pemberdayaan Masyarakat di Kelurahan	Jumlah Kegiatan pemberdayaan Masyarakat							7	01	03.02	02	03	
								Jumlah kegiatan yang terevaluasi			Evaluasi Kelurahan	Jumlah kegiatan yang terevaluasi							7	01	03.02	02	04	
4	01	06	34	09			Fasilitasi dan Penyelenggaraan Ketentraman dan Ketertiban Umum di Kelurahan	Terlaksananya pembinaan KST/Linmas dan FKPM							Program Koordinasi Ketentraman dan Ketertiban Umum	**Cakupan Kegiatan Koordinasi Ketentraman dan Ketertiban Umum**			7	01	04			
													Koordinasi Upaya Penyelenggaraan Ketentraman dan Ketertiban Umum	Jumlah kegiatan koordinasi dalam penyelenggaraan Trantibum					7	01	04.02	01		
									-	-	Sinergitas dengan Kepolisian Negara RI, TNI, dan Instansi Vertikal di Wilayah Kecamatan								7	01	04.02	01	01	

PERMENDAGRI 13/RPJMD/RENSTRA/RKPD/RENJA										PERMENDAGRI 90 TAHUN 2019														
KODE					URUSAN	BIDANG URUSAN	PROGRAM/KEGIATAN	INDIKATOR	ANGGARAN 2021	ANGGARAN 2021	SUB KEGIATAN	INDIKATOR SUB KEGIATAN	KEGIATAN	INDIKATOR KEGIATAN	PROGRAM	INDIKATOR PROGRAM	BIDANG URUSAN	URUSAN	KODE					
								Jumlah pembinaan FKPM, KST dan Linmas	25.000.000	25.000.000	Fasilitasi Penyelenggaraan Ketentraman dan Ketertiban Umum	Jumlah pembinaan FKPM, KST dan Linmas							7	01	04.02	02		
											Koordinasi/Sinergi dengan perangkat daerah yang tugas dan fungsinya di bidang Penegakan Peraturan perundang-undangan dan/atau Kepolisian Negara RI		Koordinasi Penerapan dan Penegakan Perda dan Perkada	Jumlah kegiatan koordinasi dalam penerapan dan penegakan Perda dan Perkada					7	01	04.02	02	01	
4	01	06	34	07			Fasilitasi dan Penyelenggaraan Administrasi Pemerintahan Kelurahan	Terlaksananya pembinaan RT/RW							**Program Penyelenggaraan Urusan Pemerintahan Umum**	**Cakupan Penyelenggaraan Pelaksanaan Urusan Pemerintahan Umum**			7	01	05			
													Penyelenggaraan Urusan Pemerintahan Umum Sesuai penugasan Kepala Daerah	Jumlah kegiatan penyelenggaraan pemerintahan umum					7	01	05.02			
								Jumlah Pembinaan Wasbang			Fasilitasi , Koordinasi dan Pembinaan (Bimtek, Sosialisasi, Konsultasi) Wawasan Kebangsaan dan Ketahanan Nasional	Jumlah Pembinaan Wasbang							7	01	05.02	02		
								Jumlah konflik yang tertangani			Penanganan Konflik Sosial sesuai ketentuan peraturan perundang-undangan	Jumlah konflik yang tertangani							7	01	05.02	05		
								Jumlah pembinaan RT / RW	70.675.000	70.675.000	Pelaksanaan semua Urusan Pemerintahan yg bukan merupakan kewenangan daerah dan tidak dilksanakan oleh instansi vertikal	Jumlah pembinaan RT / RW							7	01	05.02	07		
JUMLAH									**2.104.015.000**	**2.104.015.000**														

TABEL KERJA

PEMETAAN PROGRAM DAN KEGIATAN RENSTRA/RPJMD KE DALAM PERMENDAGRI 90 TAHUN 2019

PERANGKAT DAERAH : KECAMATAN JATI

PERMENDAGRI 13/RPJMD/RENSTRA/RKPD/RENJA										PERMENDAGRI 90 TAHUN 2019														
KODE					URUSAN	BIDANG URUSAN	PROGRAM/KEGIATAN	INDIKATOR	ANGGARAN 2021	ANGGARAN 2021	SUB KEGIATAN	INDIKATOR SUB KEGIATAN	KEGIATAN	INDIKATOR KEGIATAN	PROGRAM	INDIKATOR PROGRAM	BIDANG URUSAN	URUSAN	KODE					
									626.837.000	**626.837.000**														
																		Urusan Pemerintahan Fungsi Penunjang Administrasi						
																	Perencanaan							
							Program pelayanan administrasi umum	**Indeks kepusasan masyarkat atas kinerja perangkat daerah**	**352.337.000**	**352.337.000**					**PROGRAM PENUNJANG URUSAN PEMERINTAHAN DAERAH**	**Indeks kepuasan masyarakat atas kinerja perangkat daerah**							
4	**01**	**12**	**07**	**01**			**Peningkatan sistem perencanaan, evaluasi dan pelaporan capaian kinerja**	**Jumlah data/dokumen perencanaan dan pelaporan sesuai ketentuan**	**5.000.000**	**5.000.000**			**Perencanaan dan Evaluasi Kinerja Perangkat Daerah**	**Jumlah dok perencanaan evaluasi dan pelaporan capaian kenerja yg tersusun**							
								Dokumen perencanaan dan pelaporan : renstra, renja, rkpd, lkpj, lakip/lkjip, lppd, laporan bulanan kec dan laporan evaluasi hasil renja opd	5.000.000	5.000.000	Penyusunan Renstra dan Renja Perangkat Daerah	Jumlah dokumen renstra dan renja	jumlah Dokumen Renstra dan Renja							
											Penyusunan Dokumen Evaluasi Perangkat Daerah	Jumlah dok :RKPD,lkpj,Lkjip,lppd dan laporan keuangan	Jumlah dokumen tersusun : rkpd, lkpj, lakip/lkjip, lppd, laporan bulanan,							
4	**01**	**12**	**07**	**02**			**Pelayanan administrasi dan pelaporan keuangan**	**Jumlah Pengelolaan perangkat daerah**	**24.500.000**	**2.000.000**			**Administrasi Keuangan**	**Jumlah lap.keuangan yg tersusun sesuai standar**							
								Honor pengelola keuangan	22.500.000	-	Penyediaan Gaji dan Tunjangan ASN	Jumlah Gaji dan Tunjangan ASN									
								Dokumen perencanaan : RKA, DPA, Laporan bulanan, ikhtisar kinerja dan laporan akhir tahun	2.000.000	2.000.000	Penyusunan Akuntansi dan Pelaporan Keuangan	Jumlah RKA, DPA, Laporan bulanan, ikhtisar kinerja dan laporan akhir tahun							
4	**01**	**12**	**07**	**03**			**Peningkatan kapasitas sumber daya dan sarana prasarana aparatur**	**Tersedianya sarpras dan peningkatan kapasitas aparatur**	**322.837.000**	**345.337.000**			**Administrasi Umum**	**Jumlah adm.umum yg tersedia**							
								Jasa surat menyurat	780.000	780.000	Penyediaan Jasa surat Menyurat	Jumlah Jasa Surat Meyurat									
								Langganan telpon, intenet dan listrik	59.220.000	59.220.000	Penyediaan Jasa Komunikasi, Sumber Daya Air dan Listrik	Jumlah Jasa Komunikasi, Sumber Daya Air dan Listrik									
								Jasa service peralatan dan perlengkapan kantor	6.530.000	6.530.000	Penyediaan Jasa Peralatan dan Perlengkapan Kantor	Jumlah Jasa Peralatan dan Perlengkapan Kantor									
											Penyediaan Jasa Jaminan Pemeliharaan Kesehatan PNS	Tersedianya Jasa Jaminan Pemeliharaan Kesehatan PNS									
								Asuransi Gedung perkantoran dan rumah dinas camat	9.500.000	9.500.000	Penyediaan Jasa Jaminan Barang Milik Daerah	Jumlah Jasa Jaminan Barang Milik Daerah									
								jasa service dan perizinan kendaraan bermotor	31.140.000	31.140.000	Penyediaan Jasa Pemeliharaan dan Perizinan Kendaraan Dinas /Operasional	Jumlah Jasa Pemeliharaan dan Perizinan Kendaraan Dinas /Operasional									
								Jasa administrasi keuangan	52.000.000	74.500.000	Penyediaan Jasa Administrasi Keuangan	Jumlah Jasa Administrasi Keuangan									
								Jasa Tenaga outsorcing/kontrak	52.000.000	52.000.000	Penyediaan Jasa Kebersihan Kantor	Jumlah Jasa Kebersihan Kantor									
											Penyediaan Jasa Perbaikan Peralatan Kerja	Jumlah Jasa Perbaikan Peralatan Kerja									
								alat tulis kantor	6.544.000	6.544.000	Penyediaan Alat Tulis Kantor	Jumlah Alat Tulis Kantor									
								barang cetakan, penjilidan dan penggandaan	9.070.000	9.070.000	Penyediaan Barang Cetakan dan Penggandaan	Jumlah Barang Cetakan dan Penggandaan									
								Alat Listrik dan elektronik	700.000	700.000	Penyediaan Komponen Instalasi Listrik / Penerangan Bangunan Kantor	Jumlah Komponen Instalasi Listrik / Penerangan Bangunan Kantor									
											Penyediaan Peralatan dan Perlengkapan Kantor	Tersedianya Peralatan dan Perlengkapan Kantor									
								Peralatan pembersih dan bahan kebersihan	2.025.000	2.025.000	Penyediaan Peralatan Rumah Tangga	Jumlah Peralatan Rumah Tangga									

PERMENDAGRI 13/RPJMD/RENSTRA/RKPD/RENJA										PERMENDAGRI 90 TAHUN 2019															
KODE					URUSAN	BIDANG URUSAN	PROGRAM/KEGIATAN	INDIKATOR	ANGGARAN 2021	ANGGARAN 2021	SUB KEGIATAN	INDIKATOR SUB KEGIATAN	KEGIATAN	INDIKATOR KEGIATAN	PROGRAM	INDIKATOR PROGRAM	BIDANG URUSAN	URUSAN	KODE						
								Langganan surat kabar/majalah	4.000.000	4.000.000	Penyediaan Bahan Bacaan dan Peraturan Perundang-Undangan	Jumlah Bahan Bacaan dan Peraturan Perundang-Undangan													
								Makanan dan minuman harian, rapat dan tamu	15.748.000	15.748.000	Penyediaan Makanan dan Minuman	Jumlah Makanan dan Minuman harian, rapat dan tamu													
								Perjalana dinas dalam dan luar daerah	5.050.000	5.050.000	Rapat - rapat Koordinasi dan Konsultas dalam dan Luar Daerah	Jumlah Rapat - rapat Koordinasi dan Konsultas dalam dan Luar Daerah													
											Pengadaan Perlengkapan Gedung Kantor	Tersedianya Perlengkapan Gedung Kantor													
											Pengadaan Peralatan Gedung Kantor	Tersedianya Peralatan Gedung Kantor													
											pengadaan Mebeleur	Tersedianya Mebeleur													
											Pemeliharaan Rutin/berkala Rumah Dinas	Terpeliharanya Rutin/berkala Rumah Dinas													
										-	Pemeliharaan Rutin/berkala Gedung Kantor	Jumlah Jasa Keamanan Kantor													
								Belanja bahan bakar kendaraan bermotor dan pelumas	64.530.000	64.530.000	Pemeliharaan Rutin/berkala Kendaraan Dinas/Operasional	Jumlah pemeliharaan Rutin/berkala Kendaraan Dinas/Operasional													
											Pemeliharaan rutin/berkala Mebeleur	Terpeliharanya rutin/berkala Mebeleur													
											Rehabilitasi Sedang/Berat Rumah Gedung Kantor	Terpeliharanya rehabilitasi Sedang/Berat Rumah Gedung Kantor													
								Pengadaan peralatan gedung kantor (penghancur kertas)	4.000.000	4.000.000	Pengadaan Peralatan Gedung Kantor	Jumlah pemeliharaan peralatan gedung kantor						UNSUR KEWILAYAHAN							
																	KECAMATAN								
							Program Fasilitasi dan Penyelenggaraan Pemerintahan	**Terlaksananya fasilitasi dan penyelenggaraan Pemerintahan**	**274.500.000**	**274.500.000**					**PROGRAM PENYELENGGARAAN PEMERINTAHAN DAN PELAYANAN PUBLIK**	**Cakupan penyelenggaran kegiatan pemerintahan fdan pelayanan publik**								
4	**01**	**12**	**34**	**06**			**Fasilitasi dan penyelenggaraan pelayanan umum**	**Terlaksananya fasilitasi penyelenggaraan administrasi umum**	**2.500.000**	**2.500.000**			**Pelaksanaan Urusan Pemerintahan yang dilimpahkan Kepada Camat**	**jumlah urusan pemerintahan yg dilimpahkan kepada Camat**		Cakupan fasilitasi dan penyelenggaraan pemerintahan								
								Monitoring, evaluasi dan pelaporan kependudukan	2.500.000	2.500.000	Pelaksanaan Urusan Pemerintahan yang terkait dengan pelayanan Perizinan	Jumlah Fasilitasi Perizinan													
4	**01**	**12**	**34**	**03**			**Fasilitasi dan penyelenggaraan kegiatan ekonomi dan pembangunan desa/kelurahan**	**Terlaksananya fasilitasi dan penyelenggaraan kegiatan ekbang desa**	**31.000.000**	**31.000.000**			**Koordinasi Kegiatan Pemberdayaan Desa**		**PROGRAM PEMBERDAYAAN MASYARAKAT DESA DAN KELURAHAN**	**Cakupan dan penyelenggaran pemberdayaan masyarakat desa**								
								musrenbang tingkat kecamatan	9.500.000	9.500.000	Peningkatan Partisipasi Masyarakat Dalam forum Musyawarah Perencanaan Pembangunan di Desa	Jumlah Musrenbang Kecamatan													
								Fasilitasi Promo produk UMKM	18.500.000	18.500.000	Sinrkonisasi Program Kerja dan Kegiatan Pemberdayaan Masyarakat yang dilakukan Oleh Pemerintah dan Swasta di wilayah Kerja Kecamatan	Jumlah Pameran UMKM terlaksana													
								Lomba desa	3.000.000	3.000.000	Peningkatan Efektifitas Kegiatan Pemberdayaan Masyarakat di	jumlah Monev Dana Desa dan fasilitasi Lomba Desa dan Pembinaan													
								Monev dan Pelaporan Dana Desa	-																
															PROGRAM KOORDINASI KETENTRAMAN DAN KETERTIBAN UMUM	**jumlah fasilitasi dan penyelenggaraan kenetraman dan ketertiban**									
4	**01**	**12**	**34**	**05**			**Fasilitasi dan penyelenggaraan ketentraman dan ketertiban umum**	**terlaksananya fasilitasi dan penyelenggaraan ketentraman dan keteriban umum**	**120.000.000**	**120.000.000**			**Koordinasi Upaya Penyelenggaraan Ketentraman dan Ketertiban Umum**	**Jumlah posko pemantauan piket bencana alam dan jml fsilitasi penyelenggaraan trantib**											

PERMENDAGRI 13/RPJMD/RENSTRA/RKPD/RENJA										PERMENDAGRI 90 TAHUN 2019															
KODE					URUSAN	BIDANG URUSAN	PROGRAM/KEGIATAN	INDIKATOR	ANGGARAN 2021	ANGGARAN 2021	SUB KEGIATAN	INDIKATOR SUB KEGIATAN	KEGIATAN	INDIKATOR KEGIATAN	PROGRAM	INDIKATOR PROGRAM	BIDANG URUSAN	URUSAN	KODE						
								Pembinaan bela negara, sosialisasi wawasan kebangsaan dan lomba tek tek kamling tk. kecamatan	-	30.000.000	Sinergitas dengan Kepolisian Negara republik Indonesia, Tentara Nasional Indonesia dan Instansi vertikal di Wilayah Kecamatan	Jumlah Pembinaan Wawasan Kebangsaan dan Piket Bencana Alam												
								Pemantauan dan piket bencana alam	30.000.000																
													Koordinasi Penerapan dan Penegakan Perda dan Perkada												
								Patroli wilayah, operasional tim terpadu penanganan konflik sosial di kecamatan, pembinaan linmas dan bidang trantib	90.000.000	90.000.000	Koordinasi/Sinergi dengan Perangkat Daerah yang Tugas dan Fungsinya di Bidang Penegakan Peraturan Perundang-Undangan dan.atau Kepolisian Negara Republik Indonesia	Jumlah Penurunan Kasus Pelanggaran Perda dan Trantbum dan Kriminalitas												
												Jumlah Pembinaan linmas dan trantib													
															PROGRAM PEMBINAAN DAN PENGAWASAN PEMERINTAHAN DESA	**cakupan fasilitasi dan penyelenggaraan pembinaan dan pengawasan pemdes**									
4	**01**	**12**	**34**	**01**			**Fasilitasi dan penyelenggaraan administrasi pemerintahan desa**	**Terlaksananya fasilitasi dan penyelenggaraan adminitrasi pemerintahan desa**	**29.000.000**	**29.000.000**			**Fasilitasi, Rekomendasi dan Koordinasi Pembinaan dan Pengawasan Pemerintahan Desa**	**Jumlah fasilitasi desa dan pembinaan pengawasan desa**											
								Evaluasi Perdes tentang APBDesa/Perubahan APBDesa	9.183.500	9.183.500	Jumlah Fasilitasi Penyusunan Peraturan Desa dan peraturan Kepala Desa	Jumlah Evaluasi Ranperdes												
								monev dan pelaporan bidang pemerintahan desa	9.416.500	9.416.500	jumlah Fasilitasi Pelaksanaan Tugas Kepala Desa dan Perangkat Desa	Jumlah Monev dan pelaporan pemdes dan fasilitasi penyelenggaraan pemdes												
								Pelatihan aparatur pemerintahan desa dalam bidang manajemen pemerintah desa dan Pengelolaan Keuangan Desa	5.200.000	5.200.000	jumlah Fasilitasi Pengelolaan Keuangan desa dan pendayagunaan Aset Desa	Jumlah pelatihan aparatur pemerintah desa dalam bidang pengelolaan keuangan desa												
									5.200.000	5.200.000	jumlah Fasilitasi Pengelolaan Keuangan desa dan pendayagunaan Aset Desa	Jumlah Pelatihan aparatur pemerintahan desa dalam bidang manajemen pemerintah desa												
4	**01**	**12**	**34**	**02**			**Fasilitasi dan penyelenggaraan kegiatan kesejahteraan rakyat**	**Terlaksananya fasilitasi dan pyelenggaraan kegiatan kesra**	**92.000.000**	**92.000.000**														
								Fasilitasi festival dan kirab budaya	19.000.000	19.000.000	Perlindungan, Pengembangan, Pemanfaatan Objek,Pemajuan Tradisi budaya	Jumlah fasilitasi festival seni dan budaya												
								Mtq tingkat kecamatan	17.000.000	17.000.000	jumlah Fasilitasi Pengelolaan Bina Mental Spiritual	Jumlah peserta mtq tingkat kecamatan												
								Fasilitasi kegiatan sosial	-	56.000.000	Peningkatan Efektifitas Kegiatan Pemberdayaan Masyarakat di Wilayah Kecamatan	Jumlah Organisasi Kepemudaan dan pembinaan organisasi perempuan, kegiatan LSS dan LCC												
								Fasilitasi lomba sekolah sehat, lcc dokter kecil dan lomba rebana tingkat kecamatan	-															
								Pembinaan organisasi perempuan (pkk)	48.000.000															
								Pembinaan organisasi kepemudaan	8.000.000															
JUMLAH									**626.837.000**	**626.837.000**														

TABEL KERJA

PEMETAAN PROGRAM DAN KEGIATAN RENSTRA/RPJMD KE DALAM PERMENDAGRI 90 TAHUN 2019

PERANGKAT DAERAH : KECAMATAN UNDAAN

PERMENDAGRI 13/RPJMD/RENSTRA/RKPD/RENJA										PERMENDAGRI 90 TAHUN 2019															
KODE					URUSAN	BIDANG URUSAN	PROGRAM/KEGIATAN	INDIKATOR	ANGGARAN 2021	ANGGARAN 2021	SUB KEGIATAN	INDIKATOR SUB KEGIATAN	KEGIATAN	INDIKATOR KEGIATAN	PROGRAM	INDIKATOR PROGRAM	BIDANG URUSAN	URUSAN	KODE					
																	Perencanaan	Urusan Pemerintahan Fungsi Penunjang Administrasi						
															KECAMATAN UNDAAN									
							Program pelayanan administrasi umum								PROGRAM PENUNJANG URUSAN PEMERINTAHAN DAERAH				01					
4	01	08	07	01			Peningkatan sistem perencanaan, evaluasi dan pelaporan capaian kinerja						Perencanaan dan Evaluasi Kinerja Perangkat Daerah	Jumlah dokumen perencanaan evaluasi dan pelaporan capaian kinerja yang tersusun					01	1	01			
								Dokumen perencanaan dan pelaporan : renja, rkpd, lkpj, lakip/lkjip, lppd,laporan keuangan semesteran, laporan keuangan akhir tahun dan ikhtisar realisasi keuangan, laporan bulanan, rka, dpa dan laporan capaian kinerja	5.000.000	1.000.000	Penyusunan Renstra dan Renja Perangkat Daerah	Jumlah dokumen Renstra dan Renja yang tersusun							01	1	01	01		
										4.000.000	Penyusunan Dokumen Evaluasi Perangkat Daerah	Jumlah dokumen evaluasi yang tersusun : (RKPD, LKPJ, LKJIP, Lap Bulanan, RKA dan DPA)							01	1	01	02		
4	01	08	07	02			Pelayanan administrasi dan pelaporan keuangan						Administrasi Keuangan	Jumlah laporan keuangan yang tersusun sesuai standart					01	1	02			
								Gaji dan tunjangan ASN			Penyediaan Gaji dan Tunjangan ASN	Jumlah gaji dan tunjangan ASN							01	1	02	01		
										1.500.000	Penyusunan akuntansi dan pelaporan keuangan	Jumlah dokumen akuntansi dan pelaporan yang tersusun							01	1	02	06		
4	01	08	07	03			Peningkatan kapasitas sumber daya dan sarana prasarana aparatur		428.482.000	426.982.000			Administrasi Umum	Jumlah administrasi umum yang tersedia					01	1	03			
								Jasa surat menyurat	2.100.000	2.100.000	Penyediaan Jasa surat Menyurat	Jumlah jasa surat menyurat yang tersedia							01	1	03	01		
								Jasa komunikasi, sumber daya air , listrik dan internet	63.000.000	61.500.000	Penyediaan Jasa Komunikasi, Sumber Daya Air, Listrik dan internet	Jumlah jasa Komunikasi, Sumber Daya Air , Listrik dan internet yang tersedia							01	1	03	02		
								Jasa perawatan peralatan dan perlengkapan kantor	7.030.000	7.030.000	Penyediaan jasa peralatan dan perlengkapan kantor	Jumlah jasa peralatan dan perlengkapan kantor yang tersedia							01	1	03	03		
								Jasa Jaminan pemeliharaan kesehatan PNS			Penyediaan Jasa Jaminan Pemeliharaan Kesehatan PNS	Tersedianya Jasa Jaminan Pemeliharaan Kesehatan PNS							01	1	03	04		
									-	-	Penyediaan Jasa Jaminan Pemeliharaan Kesehatan PNS	Jumlah Jasa Jaminan Pemeliharaan Kesehatan PNS yang tersedia							01	1	03	04		
								Jasa jaminan barang milik daerah	12.000.000	12.000.000	Penyediaan Jasa Jaminan Barang Milik Daerah	Jumlah jasa jaminan barang milik daerah tersedia							01	1	03	05		
								jasa pemeliharaan dan perizinan kendaraan dinas	5.580.000	5.580.000	Penyediaan Jasa Pemeliharaan dan Perizinan Kendaraan Dinas /Operasional	Jumlah jasa pemeliharaan dan perijinan kendaraan dinas/operasional yang tersedia (Perpanjangan STNK , KIR dan Jasa Service)							01	1	03	06		
								Jasa Administrasi keuangan dan tenaga kontrak adm keuangan	26.700.000	81.700.000	Penyediaan Jasa Administrasi Keuangan	Jumlah jasa administrasi keuangan yang tersedia (Honor PHD dan Premi Asuransi, Honor Tenaga Administrasi dan premi asuransi Dan Honor Panitia Pengelola Kegiatan							01	1	03	07		

PERMENDAGRI 13/RPJMD/RENSTRA/RKPD/RENJA										PERMENDAGRI 90 TAHUN 2019															
KODE					URUSAN	BIDANG URUSAN	PROGRAM/KEGIATAN	INDIKATOR	ANGGARAN 2021	ANGGARAN 2021	SUB KEGIATAN	INDIKATOR SUB KEGIATAN	KEGIATAN	INDIKATOR KEGIATAN	PROGRAM	INDIKATOR PROGRAM	BIDANG URUSAN	URUSAN	KODE					
								Jasa tenaga kontrak dan K2	195.000.000	57.500.000	Penyediaan Jasa Kebersihan Kantor	Jumlah jasa kebersihan kantor yang tersedia (Honorarium Tenaga kebersihan dan premi asuransi)							01	1	03	08		
								Jasa Perbaikan peralatan kerja	-		Penyediaan Jasa Perbaikan Peralatan Kerja								01	1	03	09		
								alat tulis kantor	11.196.000	11.196.000	Penyediaan Alat Tulis Kantor	Jumlah alat Tulis Kantor yang tersedia							01	1	03	10		
								Barang cetakan dan penggandaan	15.534.000	15.534.000	Penyediaan Barang Cetakan dan Penggandaan	Jumlah barang cetak dan penggandaan yang tersedia							01	1	03	11		
								Komponen instalasi listrik/penerangan bangunan kantor	5.260.000	5.260.000	Penyediaan Komponen Instalasi Listrik / Penerangan Bangunan Kantor	Jumlah komponen instalasi listrik/penerangan bangunan kantor yang tersedia							01	1	03	12		
								Pengadaan perlengkapan gedung kantor	-		Penyediaan Peralatan dan Perlengkapan Kantor	Tersedianya peralatan dan perlengkapan kantor							01	1	03	13		
								Peralatan rumah tangga (peralatan kebersihan dan bahan pembersih)	6.602.000	6.602.000	Penyediaan Peralatan Rumah Tangga	Jumlah peralatan rumah tangga yang tersedia							01	1	03	14		
								Bahan bacaan dan peraturan perundang-undangan	3.600.000	3.600.000	Penyediaan Bahan Bacaan dan Peraturan Perundang-Undangan	Jumlah Bahan bacaan dan peraturan perundang-undangan yang tersedia							01	1	03	15		
								Pengisian tabung gas	2.040.000	2.040.000	Penyediaan bahan logistik kantor	Jumlah bahan logistik kantor tersedia							01	1	03	16		
								Makanan dan minuman pegawai dan rapat	13.580.000	13.580.000	Penyediaan Makanan dan Minuman	Jumlah makanan dan minuman harian, rapat dan tamu tersedia							01	1	03	17		
								Rapat - rapat Koordinasi dan Konsultas dalam dan Luar Daerah	5.000.000	5.000.000	Penyediaan biaya perjalanan dinas, Rapat - rapat Koordinasi dan Konsultas dalam dan Luar Daerah	Jumlah Rapat-rapat koordinasi dan konsultasi dalam dan luar Daerah yang tercukupi							01	1	03	18		
								pengadaan perlengkapan gedung kantor	-		Pengadaan Perlengkapan Gedung Kantor	Tersedianya perlengkapan gedung kantor							01	1	03	22		
								pengadaan peralatan gedung kantor	-	-	Pengadaan Peralatan Gedung Kantor	Tersedianya peralatan gedung kantor							01	1	03	23		
								pengadaan mebeleur	-		Penyediaan mebeleur	Tersedianya mebeleur kantor							01	1	03	26		
								Pemeliharaan Rutin/berkala Rumah Dinas	-		Pemeliharaan Rutin/berkala Rumah Dinas	Terpeliharanya rumah dinas							01	1	03	28		
								Tenaga kontrak pengamanan kantor	-	82.500.000	Pemeliharaan Rutin/berkala Gedung Kantor	Jumlah pemeliharaan gedung kantor yang terpelihara (Jumlah Honorarium dan premi asuransi tenaga keamanan yang terbayar)							01	1	03	29		
								Pemeliharaan Rutin/berkala Kendaraan Dinas/Operasional	54.260.000	54.260.000	Pemeliharaan Rutin/berkala Kendaraan Dinas/Operasional	Jumlah pemeliharaan rutin/berkala kendaran Dinas/operasional yang terbayar (BBM, Oli dan Suku Cadang)							01	1	03	31		
								Pemeliharaan rutin/berkala Mebeleur	-		Pemeliharaan rutin/berkala Mebeleur								01	1	03	36		
								Rehabilitasi Sedang/Berat Rumah Gedung Kantor	-		Rehabilitasi Sedang/Berat Rumah Gedung Kantor								01	1	03	39		
								Pendidikan dan pelatihan formal	-		Pendidikan dan Pelatihan Formal	Terkirimnya ASN mengikuti diklat formal	Peningkatan Disiplin dan Kapasitas Sumber Daya Aparatur						01	1	04	09		
											Pengadaan pakaian khusus hari-hari tertentu								01	1	04	05		
																	UNSUR KEWILAYAHAN		7					
															KECAMATAN UNDAAN				7	01				
4	01	08	34	06			Fasilitasi dan penyelenggaraan pelayanan umum		7.000.000	7.000.000				Cakupan penyelenggaraan kegiatan peemrintahan dan pelayanan publik	PROGRAM PENYELENGGARAAN PEMERINTAHAN DAN PELAYANAN PUBLIK	Cakupan fasilitasi dan penyelenggaraan pemerintahan			7	01	02			
								Terlaksananya fasilitasi dan penyelenggaraan pelayanan umum					Penyelenggaraan urusan Pemerintahan yang tidak dilaksanakan oleh Unit Kerja Perangkat Daerah yang Ada di Kecamatan						7.01	02.2	02			
								fasilitasi perizinan	7.000.000	7.000.000	Peningkatan Efektifitas Pelaksanaan Pelayanan Kepada Masyarakat di Wilayah Kecamatan								7.01	02.2	02	03		
																			7.01	02.2	04			

PERMENDAGRI 13/RPJMD/RENSTRA/RKPD/RENJA										PERMENDAGRI 90 TAHUN 2019															
KODE					URUSAN	BIDANG URUSAN	PROGRAM/KEGIATAN	INDIKATOR	ANGGARAN 2021	ANGGARAN 2021	SUB KEGIATAN	INDIKATOR SUB KEGIATAN	KEGIATAN	INDIKATOR KEGIATAN	PROGRAM	INDIKATOR PROGRAM	BIDANG URUSAN	URUSAN	KODE					
											Pelaksanaan Urusan Pemerintahan yang terkait dengan pelayanan Perizinan								7.01	02.2	04	01		
4	01	08	34	03			Fasilitasi dan penyelenggaraan kegiatan ekonomi dan pembangunan desa/kelurahan		43.000.000	43.000.000				Cakupan penyelenggaraan kegiatan pemberdayaan masyarakat desa dan kelurahan	PROGRAM PEMBERDAYAAN MASYARAKAT DESA DAN KELURAHAN				7.01	03				
								kegiatan penataan lingkungan	6.536.000	7.334.000	Peningkatan Efektifitas Kegiatan Pemberdayaan Masyarakat di Wilayah Kecamatan	Fasilitasi keg penataan lingkungandg partisipasi masyarakat	Koordinasi Kegiatan Pemberdayaan Desa	Jumlah fasilitasi ekonomi dan pembangunan desa/kelurahan yang dilaksanakan					7.01	03	2.01			
								musrenbang tingkat kecamatan	7.181.000	7.181.000	Peningkatan Partisipasi Masyarakat Dalam forum Musyawarah Perencanaan Pembangunan di Desa	Jumlah Pelaksanaan Musrenbang Tk. Kecamatan yang terlaksana							7.01	03	2.01	01		
								umkm dalam pameran pembangunan	11.805.000	11.805.000	Sinrkonisasi Program Kerja dan Kegiatan Pemberdayaan Masyarakat yang dilakukan Oleh Pemerintah dan Swasta di wilayah Kerja Kecamatan	Jumlah Pameran UMKM yang terlaksana							7.01	03	2.01	02		
								pembinaan rt dan rw, desa lomba, Monev dan pelaporan dana desa	17.478.000	16.680.000	Peningkatan Efektifitas Kegiatan Pemberdayaan Masyarakat di Wilayah Kecamatan	Jumlah Monev Bumdes, Monev Dana Desa dan Lomba Desa yang terlaksana							7.01	03	2.01	03		
4	01	08	34	05			Fasilitasi dan penyelenggaraan ketentraman dan ketertiban umum		120.350.000	120.350.000				Cakupan kegiatan koordinasi ketentraman dan ketertiban umum	PROGRAM KOORDINASI KETENTRAMAN DAN KETERTIBAN UMUM				7.01	04				
								penanganan kasus pelanggaran perda trantibum dan kriminalitas					Koordinasi Upaya Penyelenggaraan Ketentraman dan Ketertiban Umum						7.01	04	2.01			
								Pemantauan dan piket bencana alam	39.450.000	39.450.000	Sinergitas dengan Kepolisian Negara republik Indonesia, Tentara Nasional Indonesia dan Instansi vertikal di Wilayah Kecamatan	Jumlah Piket Bencana Alam							7.01	04	2.01	01		
											Harmonisasi hubungan dengan Tomas dan Toga		Koordinasi Penerapan dan Penegakan Perda dan Perkada						7.01	04	2.02	02		
								Patroli wilayah, operasional tim terpadu penanganan konflik sosial di Kecamatan, pembinaan linmas dan bidang tramtib	80.900.000	80.900.000	Koordinasi/Sinergi dengan Perangkat Daerah yang Tugas dan Fungsinya di Bidang Penegakan Peraturan Perundang-Undangan dan.atau Kepolisian Negara Republik Indonesia	Jumlah fasilitasi dan penyelenggaraan ketentraman dan ketertiban umum (Tim Terpadu penanganan konflik sosial, Linmas dan Piket Kantor)							7.01	04	2.02	01		
4	01	12	34	01			Fasilitasi dan penyelenggaraan administrasi pemerintahan desa		35.000.000	35.000.000				Cakupan kegiatan pembinaan dan pengawasan pemerintahan desa	PROGRAM PEMBINAAN DAN PENGAWASAN PEMERINTAHAN DESA				7.01	06				
								Evaluasi Perdes tentang APBDesa/Perubahan APBDesa	7.956.000	7.956.000	Fasilitasi penyusunan Peraturan Desa dan Peraturan Kepala Desa	Jumlah penyusunan peraturan desa dan peraturan kepala desa ynag tersusun (Evaluasi Raperdes)	Fasilitasi, Rekomendasi dan Koordinasi Pembinaan dan Pengawasan Pemerintahan Desa						7.01	06	2.01	05		
								monev dan pelaporan bidang pemerintahan desa	18.194.000	18.194.000	Fasilitasi Pengelolaan Keuangan desa dan pendayagunaan Aset Desa	Jumlah Fasilitasi pengelolaan keuangan desa yang terfasilitasi							7.01	06	2.01	03		
								pelatihan aparatur pemerintah desa dalam bidang pengelolaan keuangan desa	4.425.000	4.425.000	Fasilitasi Pelaksanaan Tugas Kepala Desa dan Perangkat Desa	Jumlah aparatur desa yang mengikuti pelatihan							7.01	06	2.01	05		
								pelatihan aparatur pemerintahan desa dalam bidang manajemen pemerintah desa	4.425.000	4.425.000	Fasilitasi Pelaksanaan Tugas Kepala Desa dan Perangkat Desa	Jumlah aparatur desa yang mengikuti pelatihan							7.01	06	2.01	05		
											Fasilitasi Sinkronisasi Perencanaan Pembangunan Daerah dengan Pembangunan Desa								7.01	06	2.01	13		

PERMENDAGRI 13/RPJMD/RENSTRA/RKPD/RENJA										PERMENDAGRI 90 TAHUN 2019															
KODE					URUSAN	BIDANG URUSAN	PROGRAM/KEGIATAN	INDIKATOR	ANGGARAN 2021	ANGGARAN 2021	SUB KEGIATAN	INDIKATOR SUB KEGIATAN	KEGIATAN	INDIKATOR KEGIATAN	PROGRAM	INDIKATOR PROGRAM	BIDANG URUSAN	URUSAN	KODE					
											Fasilitasi Penetapan Lokasi Pembangunan Kawasan Perdesaan								7.01	06	2.01	10		
											Fasilitasi Pelaksanaan Tugas, Fungsi, dan kewajiban Lembaga Kemasyarakatan								7.01	06	2.01	12		
											Fasilitasi Kerja sama Antardesa dan Kerja sama Desa dengan Pihak Ketiga								7.01	06	2.01	13		
											Fasilitasi Penataan, Pemanfaatan dan pendayagunaan RuangDesa serta Penetapan dan penegasan Batas Desa								7.01	06	2.01	15		
											Koordinasi Pendampingan Desa di Wilayahnya								7.01	06	2.01	17		
											Koordinasi Pelaksanaan Pembangunan Kawasan Perdesaan di Wilayah Kecamatan								7.01	06	2.01	18		
4	01	08	34	02			Fasilitasi dan penyelenggaraan kegiatan kesejahteraan rakyat		72.650.000	72.650.000														
								pengiriman peserta mtq tingkat kecamatan	13.007.000	13.007.000	Fasilitasi Pengelolaan Bina Mental Spiritual	Jumlah peserta mtq tingkat kecamatan yang terkirim							4.01.02.2.02.01					
								fasilitasi festival seni dan budaya	6.271.000	6.271.000	Perlindungan, Pengembangan, Pemanfaatan Objek,Pemajuan Tradisi budaya	Jumlah festival seni dan budaya yang terlaksana							2.22.02.2.02.01					
								Fasilitasi Lomba Sekolah Sehat, LCC, Dokter Kecil dan Pramuka	3.640.000	3.640.000	Peningkatan Efektifitas Kegiatan Pemberdayaan Masyarakat di Wilayah Kecamatan	Jumlah organisasi kepemudaan, Jumlah keg sosial (LSS) dan Jumlah pembinaan Organisasi perempuan							2.13.05.2.01.03					
								pembinaan organisasi perempuan	28.037.000	28.037.000														
								Fasilitasi Organisasi Kepemudaan	21.695.000	21.695.000														
JUMLAH									**711.482.000**	**711.482.000**														

TABEL KERJA

PEMETAAN PROGRAM DAN KEGIATAN RENSTRA/RPJMD KE DALAM PERMENDAGRI 90 TAHUN 2019

PERANGKAT DAERAH : KECAMATAN MEJOBO

PERMENDAGRI 13/RPJMD/RENSTRA/RKPD/RENJA										PERMENDAGRI 90 TAHUN 2019														
KODE					URUSAN	BIDANG URUSAN	PROGRAM/KEGIATAN	INDIKATOR	ANGGARAN 2021	ANGGARAN 2021	SUB KEGIATAN	INDIKATOR SUB KEGIATAN	KEGIATAN	INDIKATOR KEGIATAN	PROGRAM	INDIKATOR PROGRAM	BIDANG URUSAN	URUSAN	KODE					
									718.730.000	**718.730.000**														
																		Urusan Pemerintahan Fungsi Penunjang Administrasi						
																	Perencanaan							
							Program pelayanan administrasi umum	**Indeks kepuasan masyarakat atas kinerja perangkat daerah**	**436.730.000**	**436.730.000**					**PROGRAM PENUNJANG URUSAN PEMERINTAHAN DAERAH**	Indek Kepuasan masyarakat atas kinerja perangkat dearah			**01**					
4	**01**	**12**	**07**	**01**			**Peningkatan sistem perencanaan, evaluasi dan pelaporan capaian kinerja**		**2.000.000**	**2.000.000**			**Perencanaan dan Evaluasi Kinerja Perangkat Daerah**	Jumlah data/dokumen perencanaan dan pelaporan sesuai ketentuan					**01**	**1**	**01**			
								dokumen perencanaan dan pelaporan : renstra, renja, rkpd, lkpj, lakip/lkjip, lppd, laporan bulanan kec dan laporan evaluasi hasil renja opd	2.000.000	1.000.000	Penyusunan Renstra dan Renja Perangkat Daerah	Jumlah Dokumen Renstra dan Renja yang tersusun						01	1	01	01		
										1.000.000	Penyusunan Dokumen Evaluasi Perangkat Daerah	Jumlah dokumen rkpd, lkpj, lakip/lkjip, lppd, laporan bulanan yang tersusun						01	1	01	02		
4	**01**	**12**	**07**	**02**			**Pelayanan administrasi dan pelaporan keuangan**		**51.660.000**	**1.500.000**			**Administrasi Keuangan**	Jumlah data/dokumen administrasi dan pelaporan keuangan sesuai ketentuan					**01**	**1**	**02**			
								ketentuan	50.160.000	-	Penyediaan Gaji dan Tunjangan ASN	Jumlah Gaji dan Tunjangan ASN terbayarkan						01	1	02	01		
								Dokumen perencanaan : RKA, DPA, Laporan bulanan, ikhtisar kinerja dan laporan akhir tahun	1.500.000	1.500.000	Penyusunan Akuntansi dan Pelaporan Keuangan	Jumlah RKA, DPA, Laporan bulanan, ikhtisar kinerja dan laporan akhir tahun yang tersusun						01	1	02	06		
4	**01**	**12**	**07**	**03**			**Peningkatan kapasitas sumber daya dan sarana prasarana aparatur**		**383.070.000**	**433.230.000**			**Administrasi Umum**	Jumlah administrasi umum yang tersedia					**01**	**1**	**03**			
								jasa surat menyurat	1.000.000	1.000.000	Penyediaan Jasa surat Menyurat	Jumlah Jasa Surat Meyurat tersedia						01	1	03	01		
								Langganan telpon, intenet dan listrik	43.290.000	43.290.000	Penyediaan Jasa Komunikasi, Sumber Daya Air dan Listrik	Jumlah Jasa Komunikasi, Sumber Daya Air dan Listrik yang terpenuhi						01	1	03	02		
								jasa service peralatan dan perlengkapan kantor	5.000.000	5.000.000	Penyediaan Jasa Peralatan dan Perlengkapan Kantor	Jumlah Jasa Peralatan dan Perlengkapan Kantor yang terpenuhi						01	1	03	03		
											Penyediaan Jasa Jaminan Pemeliharaan Kesehatan PNS	Tersedianya Jasa Jaminan Pemeliharaan Kesehatan PNS						01	1	03	04		
								Asuransi Gedung perkantoran dan rumah dinas camat	5.400.000	5.400.000	Penyediaan Jasa Jaminan Barang Milik Daerah	Jumlah Jasa Jaminan Barang Milik Daerah terpenuhi						01	1	03	05		
								jasa service dan perizinan kendaraan bermotor	15.000.000	15.000.000	Penyediaan Jasa Pemeliharaan dan Perizinan Kendaraan Dinas /Operasional	Jumlah Jasa Pemeliharaan dan Perizinan Kendaraan Dinas /Operasional yang terlaksana						01	1	03	06		
								Honorarium PHD	84.500.000	134.660.000	Penyediaan Jasa Administrasi Keuangan	Jumlah Honor PHD dan Jasa Administrasi Keuangan yang terbayarkan						01	1	03	07		
								Jasa Tenaga outsorcing	130.000.000	52.000.000	Penyediaan Jasa Kebersihan Kantor	Jumlah Jasa Kebersihan Kantor terbayarkan						01	1	03	08		
								alat tulis kantor	8.000.000	8.000.000	Penyediaan Alat Tulis Kantor	Jumlah Alat Tulis Kantor yang tersedia						01	1	03	10		
								barang cetakan, penjilidan dan penggandaan	8.500.000	8.500.000	Penyediaan Barang Cetakan dan Penggandaan	Jumlah Barang Cetakan dan Penggandaan yang tersedia						01	1	03	11		

PERMENDAGRI 13/RPJMD/RENSTRA/RKPD/RENJA										PERMENDAGRI 90 TAHUN 2019															
KODE					URUSAN	BIDANG URUSAN	PROGRAM/KEGIATAN	INDIKATOR	ANGGARAN 2021	ANGGARAN 2021	SUB KEGIATAN	INDIKATOR SUB KEGIATAN	KEGIATAN	INDIKATOR KEGIATAN	PROGRAM	INDIKATOR PROGRAM	BIDANG URUSAN	URUSAN	KODE					
									718.730.000	**718.730.000**														
								Alat Listrik dan elektronik	1.000.000	1.000.000	Penyediaan Komponen Instalasi Listrik / Penerangan Bangunan Kantor	Jumlah Komponen Instalasi Listrik / Penerangan Bangunan Kantor yang tersedia							01	1	03	12		
											Penyediaan Peralatan dan Perlengkapan Kantor	Tersedianya Peralatan dan Perlengkapan Kantor							01	1	03	13		
								Peralatan pembersih dan bahan kebersihan	1.000.000	1.000.000	Penyediaan Peralatan Rumah Tangga	Jumlah Peralatan Rumah Tangga yang tersedia							01	1	03	14		
								Langganan surat kabar/majalah	3.000.000	3.000.000	Penyediaan Bahan Bacaan dan Peraturan Perundang-Undangan	Jumlah Bahan Bacaan dan Peraturan Perundang-Undangan yang tersedia							01	1	03	15		
								Makanan dan minuman harian, rapat dan tamu	24.320.000	24.320.000	Penyediaan Makanan dan Minuman	Jumlah Makanan dan Minuman harian, rapat dan tamu yang terpenuhi							01	1	03	17		
								Perjalana dinas dalam dan luar daerah	13.000.000	13.000.000	Rapat - rapat Koordinasi dan Konsultas dalam dan Luar Daerah	Jumlah Rapat - rapat Koordinasi dan Konsultas dalam dan Luar Daerah yang terlaksana							01	1	03	18		
											Pengadaan Perlengkapan Gedung Kantor	Tersedianya Perlengkapan Gedung Kantor							01	1	03	22		
											Pengadaan Peralatan Gedung Kantor	Tersedianya Peralatan Gedung Kantor							01	1	03	23		
											pengadaan Mebeleur	Tersedianya Mebeleur							01	1	03	24		
											Pemeliharaan Rutin/berkala Rumah Dinas	Terpeliharanya Rutin/berkala Rumah Dinas							01	1	03	25		
										78.000.000	Pemeliharaan Rutin/berkala Gedung Kantor	Jumlah Jasa Keamanan Kantor yang terbayar							01	1	03	26		
								Belanja bahan bakar kendaraan bermotor dan pelumas	40.060.000	40.060.000	Pemeliharaan Rutin/berkala Kendaraan Dinas/Operasional	Jumlah Rutin/berkala Kendaraan Dinas/Operasional yang terpelihara							01	1	03	27		
											Pemeliharaan rutin/berkala Mebeleur	Terpeliharanya rutin/berkala Mebeleur							01	1	03	28		
											Rehabilitasi Sedang/Berat Rumah Gedung Kantor	Terpeliharanya rehabilitasi Sedang/Berat Rumah Gedung Kantor							01	1	03	29		
																		UNSUR KEWILAYAHAN	7					
																	KECAMATAN		7	01				
							Program Fasilitasi dan Penyelenggaraan Pemerintahan	**Cakupan fasilitasi dan penyelenggaraan pemerintahan**	**282.000.000**	**282.000.000**					**PROGRAM PENYELENGGARAAN PEMERINTAHAN DAN PELAYANAN PUBLIK**	Cakupan penyelenggaraan kegiatan pemerintahan dan pelayanan publik			**7**	**01**	**02**			
4	**01**	**12**	**34**	**06**			**Fasilitasi dan penyelenggaraan pelayanan umum**		**12.000.000**	**12.000.000**			**Pelaksanaan Urusan Pemerintahan yang dilimpahkan Kepada Camat**	Jumlah monitoring, evaluasi dan pelaporan kependudukan yang terlaksana		Cakupan fasilitasi dan penyelenggaraan pemerintahan			**7.01**	**02.2**	**02**			
								monitoring, evaluasi dan pelaporan kependudukan	12.000.000	12.000.000	Pelaksanaan Urusan Pemerintahan yang terkait dengan pelayanan Perizinan	Jumlah pelayanan publik/Paten, monitoring, evaluasi dan pelaporan kependudukan yang terlaksana							7.01	02.2	04	01		
															PROGRAM PEMBERDAYAAN MASYARAKAT DESA DAN KELURAHAN	Cakupan Pemberdayaan Masyarakat Desa dan Kelurahan			**7.01**	**03**				
4	**01**	**12**	**34**	**03**			**Fasilitasi dan penyelenggaraan kegiatan ekonomi dan pembangunan desa/kelurahan**		**72.000.000**	**72.000.000**			**Koordinasi Kegiatan Pemberdayaan Desa**	Jumlah Koordinasi Kegiatan Pemberdayaan Desa yang terlaksana					**7.01**	**03**	**2.01**			
								musrenbang tingkat kecamatan	15.000.000	15.000.000	Peningkatan Partisipasi Masyarakat Dalam forum Musyawarah Perencanaan Pembangunan di Desa	Jumlah usulan pada musrenbang kecamatan							7.01	03	2.01	01		
								Fasilitasi Promo produk UMKM	21.000.000	21.000.000	Sinrkonisasi Program Kerja dan Kegiatan Pemberdayaan Masyarakat yang dilakukan Oleh Pemerintah dan Swasta di wilayah Kerja Kecamatan	Jumlah UMKM yang mengikuti pameran							7.01	03	2.01	02		

PERMENDAGRI 13/RPJMD/RENSTRA/RKPD/RENJA										PERMENDAGRI 90 TAHUN 2019															
KODE					URUSAN	BIDANG URUSAN	PROGRAM/KEGIATAN	INDIKATOR	ANGGARAN 2021	ANGGARAN 2021	SUB KEGIATAN	INDIKATOR SUB KEGIATAN	KEGIATAN	INDIKATOR KEGIATAN	PROGRAM	INDIKATOR PROGRAM	BIDANG URUSAN	URUSAN	KODE					
									718.730.000	**718.730.000**														
								pembinaan rt dan rw, desa lomba	25.000.000	36.000.000	Peningkatan Efektifitas Kegiatan Pemberdayaan Masyarakat di Wilayah Kecamatan	Jumlah Monev Dana Desa, fasilitasi Lomba Desa dan Pembinaan RT/RW							7.01	03	2.01	03		
								Monev dan Pelaporan Dana Desa	11.000.000															
															PROGRAM KOORDINASI KETENTRAMAN DAN KETERTIBAN UMUM	Cakupan koordinasi ketentraman dan ketertiban umum			**7.01**	**04**				
4	**01**	**12**	**34**	**05**			**Fasilitasi dan penyelenggaraan ketentraman dan ketertiban umum**		**44.000.000**	**44.000.000**			**Koordinasi Upaya Penyelenggaraan Ketentraman dan Ketertiban Umum**	Jumlah koordinasi upaya penyelenggaraan ketentraman dan ketertiban umum yang terlaksana					**7.01**	**04**	**2.01**			
								Pembinaan bela negara, sosialisasi wawasan kebangsaan dan lomba tek tek kamling tk. kecamatan	7.000.000	21.000.000	Sinergitas dengan Kepolisian Negara republik Indonesia, Tentara Nasional Indonesia dan Instansi vertikal di Wilayah Kecamatan	Jumlah peserta Pembinaan Wawasan Kebangsaan dan Jumlah Posko Piket Bencana Alam							7.01	04	2.01	01		
								Pemantauan dan piket bencana alam	14.000.000															
													Koordinasi Penerapan dan Penegakan Perda dan Perkada						**7.01**	**04**	**####**			
								Patroli wilayah, operasional tim terpadu penanganan konflik sosial di kecamatan, pembinaan linmas dan bidang trantib	23.000.000	23.000.000	Koordinasi/Sinergi dengan Perangkat Daerah yang Tugas dan Fungsinya di Bidang Penegakan Peraturan Perundang-Undangan dan.atau Kepolisian Negara Republik Indonesia	Jumlah Penurunan Kasus Pelanggaran Perda dan Trantbum dan Kriminalitas							7.01	04	####	01		
												Jumlah peserta Pembinaan linmas dan trantib												
															PROGRAM PEMBINAAN DAN PENGAWASAN PEMERINTAHAN DESA	Cakupan pembinaan dan pengawasan pemerintahan desa			**7.01**	**06**				
4	**01**	**12**	**34**	**01**			**Fasilitasi dan penyelenggaraan administrasi pemerintahan desa**		**75.000.000**	**75.000.000**			**Fasilitasi, Rekomendasi dan Koordinasi Pembinaan dan Pengawasan Pemerintahan Desa**	Jumlah rekomendasi dan koordinasi pembinaan pengawasan pemerintah desa yang terlaksana					**7.01**	**06**	**2.01**			
								Evaluasi Perdes tentang APBDesa/Perubahan APBDesa	5.000.000	5.000.000	Fasilitasi Penyusunan Peraturan Desa dan peraturan Kepala Desa	Jumlah Ranperdes terevaluasi							7.01	06	2.01	05		
								monev dan pelaporan bidang pemerintahan desa	40.000.000	40.000.000	Fasilitasi Pelaksanaan Tugas Kepala Desa dan Perangkat Desa	Jumlah Monev dan pelaporan pemdes dan fasilitasi penyelenggaraan pemdes							7.01	06	2.01	03		
								Pelatihan aparatur pemerintahan desa dalam bidang manajemen pemerintah desa dan Pengelolaan Keuangan Desa	30.000.000	30.000.000	Fasilitasi Pengelolaan Keuangan desa dan pendayagunaan Aset Desa	Jumlah peserta pelatihan aparatur pemerintah desa dalam bidang pengelolaan keuangan desa							7.01	06	2.01	05		
												Jumlah peserta Pelatihan aparatur pemerintahan desa dalam bidang manajemen pemerintah desa												
4	**01**	**12**	**34**	**02**			**Fasilitasi dan penyelenggaraan kegiatan kesejahteraan rakyat**		**79.000.000**	**79.000.000**														
								Fasilitasi festival dan kirab budaya	5.000.000	5.000.000	Perlindungan, Pengembangan, Pemanfaatan Objek,Pemajuan Tradisi budaya	Jumlah fasilitasi festival seni dan budaya							####	02	####	01		
								Mtq tingkat kecamatan	17.000.000	17.000.000	Fasilitasi Pengelolaan Bina Mental Spiritual	Jumlah pengiriman peserta mtq tingkat kecamatan							####	02	2.01	01		
								Fasilitasi kegiatan sosial	8.000.000	57.000.000	Peningkatan Efektifitas Kegiatan Pemberdayaan Masyarakat di Wilayah Kecamatan	Jumlah fasilitasi Organisasi Kepemudaan dan pembinaan organisasi perempuan, kegiatan LSS dan LCC							7.01	03	2.01	03		
								Fasilitasi lomba sekolah sehat, lcc dokter kecil dan lomba rebana tingkat kecamatan	4.000.000															
								Pembinaan organisasi perempuan (pkk)	40.000.000															

PERMENDAGRI 13/RPJMD/RENSTRA/RKPD/RENJA									PERMENDAGRI 90 TAHUN 2019															
KODE					URUSAN	BIDANG URUSAN	PROGRAM/KEGIATAN	INDIKATOR	ANGGARAN 2021	ANGGARAN 2021	SUB KEGIATAN	INDIKATOR SUB KEGIATAN	KEGIATAN	INDIKATOR KEGIATAN	PROGRAM	INDIKATOR PROGRAM	BIDANG URUSAN	URUSAN	KODE					
									718.730.000	**718.730.000**														
								Pembinaan organisasi kepemudaan	5.000.000															
JUMLAH									**718.730.000**	**718.730.000**														

TABEL KERJA

PEMETAAN PROGRAM DAN KEGIATAN RENSTRA/RPJMD KE DALAM PERMENDAGRI 90 TAHUN 2019

PERANGKAT DAERAH : KECAMATAN JEKULO

PERMENDAGRI 13/RPJMD/RENSTRA/RKPD/RENJA										PERMENDAGRI 90 TAHUN 2019														
KODE					URUSAN	BIDANG URUSAN	PROGRAM/KEGIATAN	INDIKATOR	ANGGARAN 2021	ANGGARAN 2021	SUB KEGIATAN	INDIKATOR SUB KEGIATAN	KEGIATAN	INDIKATOR KEGIATAN	PROGRAM	INDIKATOR PROGRAM	BIDANG URUSAN	URUSAN	KODE					
																	Perencanaan	Urusan Pemerintahan Fungsi Penunjang Administrasi						
							Program pelayanan administrasi umum	Indek Kepuasan masyarakat atas kinerja perangkat dearah							PROGRAM PENUNJANG URUSAN PEMERINTAHAN DAERAH	Indek Kepuasan masyarakat atas kinerja perangkat dearah			01					
4	01	12	07	01			Peningkatan sistem perencanaan, evaluasi dan pelaporan capaian kinerja		**2.000.000**	**2.000.000**			Perencanaan dan Evaluasi Kinerja Perangkat Daerah	Jumlah dokumen perencanaan evaluasi dan pelaporan capaian kinerja yang tersusun					01	1	01			
								dokumen perencanaan dan pelaporan : renja, rkpd, lkpj, lakip/lkjip, lppd,, laporan bulanan, rka, dpa dan laporan capaian kinerja	2.000.000	2.000.000	Penyusunan Renstra dan Renja Perangkat Daerah	Jumlah dokumen Renstra dan Renja yang tersususn							01	1	01	01		
											Penyusunan Dokumen Evaluasi Perangkat Daerah	Jumlah dokumen evaluasi yang tersusun : (RKPD, LKPJ, LKJIP, Lap Bulanan, RKA dan DPA)							01	1	01	02		
4	01	12	07	02			Pelayanan administrasi dan pelaporan keuangan		**30.800.000**	**500.000**			Administrasi Keuangan	Jumlah laporan keuangan yang tersusun sesuai standar					01	1	02			
								Jumlah laporan keuangan yang tersusun sesuai standar			Penyediaan Gaji dan Tunjangan ASN	Jumlah gaji dan tunjangan ASN							01	1	02	01		
									30.800.000	500.000	Penyusunan akuntansi dan pelaporan	Jumlah dokumen akuntansi dan pelaporan yang tersusun												
4	01	12	07	03			Peningkatan kapasitas sumber daya dan sarana prasarana aparatur		**448.333.000**	**478.633.000**			Administrasi Umum	Jumlah administrasi umum yang tersedia					01	1	03			
								Belanja Jasa Surat Menyurat	2.100.000	2.100.000	Penyediaan Jasa surat Menyurat	Jumlah jasa surat menyurat yang tersedia							01	1	03	01		
								Belanja Jasa Komunikasi, Sumber daya air dan Listrik	45.200.000	45.200.000	Penyediaan Jasa Komunikasi, Sumber Daya Air dan Listrik	Jumlah jasa Komunikasi, Sumber Daya Air dan Listrik yang tersedia							01	1	03	02		
								Belanja Jasa Service peralatan dan perlengkapan kantor	7.800.000	7.800.000	Penyediaan Jasa Peralatan dan Perlengkapan Kantor	Jumlah jasa peralatan dan perlengkapan kantor yang tersedia							01	1	03	03		
									-	-	Penyediaan Jasa Jaminan Pemeliharaan Kesehatan PNS	Jumlah Jasa Jaminan Pemeliharaan Kesehatan PNS yang tersedia							01	1	03	04		
									-	-	Penyediaan Jasa Jaminan Barang Milik Daerah	Jumlah Jasa Jaminan Barang Milik Daerah							01	1	03	05		
								Belanja jasa operasional kendaraan dan perijinan kendaraan dinas	10.600.000	10.600.000	Penyediaan Jasa Pemeliharaan dan Perizinan Kendaraan Dinas /Operasional	Jumlah jasa pemeliharaan dan perijinan kendaraan dinas/operasional yang tersedia (Perpanjangan STNK , KIR dan Jasa Service)							01	1	03	06		
									210.800.000	155.200.000	Penyediaan Jasa Administrasi Keuangan	Jumlah jasa administrasi keuangan yang tersedia (Honor PHD dan Premi Asuransi, Honor Tenaga Administrasi dan premi asuransi Dan Honor Panitai Pengelola Kegiatan							01	1	03	07		
									-	54.650.000	Penyediaan Jasa Kebersihan Kantor	Jumlah jasa kebersihan kantor yang tersedia (Honorarium Tenaga kebersihan dan premi asuransi)							01	1	03	08		
									-	-	Penyediaan Jasa Perbaikan Peralatan Kerja	Jumlah jasa perbaikan peralatan kerja yang tersedia							01	1	03	09		

PERMENDAGRI 13/RPJMD/RENSTRA/RKPD/RENJA										PERMENDAGRI 90 TAHUN 2019															
KODE					URUSAN	BIDANG URUSAN	PROGRAM/KEGIATAN	INDIKATOR	ANGGARAN 2021	ANGGARAN 2021	SUB KEGIATAN	INDIKATOR SUB KEGIATAN	KEGIATAN	INDIKATOR KEGIATAN	PROGRAM	INDIKATOR PROGRAM	BIDANG URUSAN	URUSAN	KODE					
								Jumlah Alat Tulis Kantor	18.633.000	18.633.000	Penyediaan Alat Tulis Kantor	Jumlah alat Tulis Kantor yang tersedia							01	1	03	10		
								Jumlah Belanja Cetak dan Penggandaan	4.600.000	4.600.000	Penyediaan Barang Cetakan dan Penggandaan	Jumlah barang cetak dan penggandaan yang tersedia							01	1	03	11		
								Jumlah Belanja Alat Listrik Elektronik	2.500.000	2.500.000	Penyediaan Komponen Instalasi Listrik / Penerangan Bangunan Kantor	Jumlah komponen instalasi listrik/penerangan bangunan kantor yang tersedia							01	1	03	12		
								Jumlah Belanja Perlengkapan dan Peralatan kantor (berupa laptop, printer dan karangan Bunga)	41.700.000	40.500.000	Penyediaan Peralatan dan Perlengkapan Kantor	Jumlah peralatan dan perlengkapan kantor yang tersedia (Belanja Laptop)							01	1	03	13		
									3.636.000		Penyediaan Peralatan Rumah Tangga								01	1	03	14		
								Jumlah Belanja Rumah Tangga	5.000.000	7.100.000	Penyediaan Peralatan Rumah Tangga	Jumlah peralatan rumah tangga yang terdedia												
								Jumalah Belanja Bahan Bacaan dan Peraturan Perundang-Undangan	3.000.000	3.000.000	Penyediaan Bahan Bacaan dan Peraturan Perundang-Undangan	Jumlah Bahan bacaan dan peraturan perundang-undangan yang tersedia							01	1	03	15		
								Jumlah Belanja Bahan Bacaan dan Peraturan Perundang-Undangan	10.050.000	10.050.000	Penyediaan Makanan dan Minuman	Jumlah makanan dan minuman yang terdedia							01	1	03	17		
								Jumlah Belanja Perjalanan Dinas	12.750.000	12.750.000	Rapat - rapat Koordinasi dan Konsultas dalam dan Luar Daerah	Jumlah Rapat-rapat koordinasi dan konsultasi dalam dan luar Daerah yang tercukupi							01	1	03	18		
									-	-	Pengadaan Perlengkapan Gedung Kantor	Jumlah perlengkapan gedung kantor yang terdesia							01	1	03	22		
									-	-	Pengadaan Peralatan Gedung Kantor	Jumlah Peralatan Gedung Kantor yang tersedia							01	1	03	23		
									-	-	pengadaan Mebeleur	Jumlah Mebeleur yang tersedia							01	1	03	24		
										-	Pemeliharaan Rutin/berkala Rumah Dinas	Jumlah pemeliharaan rutin/berkala rumag dinas yang terpelihara							01	1	03	25		
									-	54.650.000	Pemeliharaan Rutin/berkala Gedung Kantor	Jumlah pemeliharaan gedung kantor yang terpelihara (Jumlah Honorarium dan premi asuransi tenaga keamanan yang terbayar)							01	1	03	26		
								Jumlah Belanja Pemeliharaan Rutin/berkala Kendaraan Dinas/Operasional	7.500.000	49.300.000	Pemeliharaan Rutin/berkala Kendaraan Dinas/Operasional	Jumlah pemeliharaan rutin/berkala kendaran Dinas/operasional yang terbayar (BBM, Oli dan Suku Cadang)							01	1	03	27		
									-	-	Pemeliharaan rutin/berkala Mebeleur	Jumlah pemeliharaan rutin/berkala mebeleur yang terpelihara							01	1	03	28		
									-	-	Rehabilitasi Sedang/Berat Rumah Gedung Kantor	Jumlah Rehabilitasi sedang/Berat rumah gedung kantor yang terlaksanan							01	1	03	29		
								Jumlah Belanja Premi asuransi	23.400.000	-	**Penyediaan Jasa pemeliharaan Kesehatan dan ketenagakerjaan non PNS**													
								Jumlah Belanja Pengisian tabung gas	900.000	-	**Belanja Pengisian tabung gas**													
									41.800.000	-	**Belanja Bahan bakar minyak/Gas dan Pelumas**													
													Peningkatan Disiplin dan Kapasitas Sumber Daya Aparatur	Jumlah Kedisiplinan dankapasitas sumber daya apartur yang meningkat					01	1	04			
											Pengadaan Pakaian Khusus Hari-Hari tertentu								01	1	04	05		
											Pendidikan dan Pelatihan Formal								01	1	04	09		
																	UNSUR KEWILAYAHAN		7					
																			7	01				
4	01	12	34	06			Fasilitasi dan penyelenggaraan pelayanan umum		**5.000.000**	**5.000.000**					PROGRAM PENYELENGGARAAN PEMERINTAHAN DAN PELAYANAN PUBLIK	Cakupan penyelenggaraan kegiatan pemerintahan dan pelayanan publik			7	01	02			

PERMENDAGRI 13/RPJMD/RENSTRA/RKPD/RENJA										PERMENDAGRI 90 TAHUN 2019															
KODE					URUSAN	BIDANG URUSAN	PROGRAM/KEGIATAN	INDIKATOR	ANGGARAN 2021	ANGGARAN 2021	SUB KEGIATAN	INDIKATOR SUB KEGIATAN	KEGIATAN	INDIKATOR KEGIATAN	PROGRAM	INDIKATOR PROGRAM	BIDANG URUSAN	URUSAN	KODE					
								Terlaksananya fasilitasi dan penyelenggaraan pelayanan umum					Penyelenggaraan urusan Pemerintahan yang tidak dilaksanakan oleh Unit Kerja Perangkat Daerah yang Ada di Kecamatan			Cakupan fasilitasi dan penyelenggaraan pemerintahan			7.01	02.2	02			
								fasilitasi perizinan			Fasilitasi Percepatan Pencapaian Standar Pelayanan Minimal di wilayah Kecamatan	Jumlah pencapaian standar pelayanan minimal di wilayah Kecamatan yang terfasilitasi						7.01	02.2	02	02		
								Jumlah Pelaksanaan Rakor pelayanan a	5.000.000	5.000.000	Peningkatan Efektifitas Pelaksanaan Pelayanan Kepada Masyarakat di Wilayah Kecamatan	Jumlah Pelayanan kepada Masyarakat di wilayah kecamatan yang terlaksanan (Rakor pelayanan administrasi kependudukan)						7.01	02.2	02	03		
																		7.01	02.2	04			
											Pelaksanaan Urusan Pemerintahan yang terkait dengan pelayanan Perizinan	Jumlah urusan pemerintahan yang terkait dengan pelayanan perizinan yang terlaksana						7.01	02.2	04	01		
4	01	12	34	03			Fasilitasi dan penyelenggaraan kegiatan ekonomi dan pembangunan desa/kelurahan		**29.500.000**	**29.500.000**					PROGRAM PEMBERDAYAAN MASYARAKAT DESA DAN KELURAHAN	Cakupan Penyelenggaraan Kegiatan Pemberdayaan Masyarakat Desa dan Kelurahan		7.01	03				
													Koordinasi Kegiatan Pemberdayaan Desa	Jumlah Fasilitasi ekonomi dan pembangunan desa/kelurahan yang ilaksanakan				7.01	03	2.01			
								Pelaksanaan Musrenbang Tk. Kecamatan	14.411.000	14.411.000	Peningkatan Partisipasi Masyarakat Dalam forum Musyawarah Perencanaan Pembangunan di Desa	Jumlah Pelaksanaan Musrenbang Tk. Kecamatan yang terlaksana						7.01	03	2.01	01		
								Pelaksanaan Pameran Pembangunan	11.900.000	11.900.000	Sinrkonisasi Program Kerja dan Kegiatan Pemberdayaan Masyarakat yang dilakukan Oleh Pemerintah dan Swasta di wilayah Kerja Kecamatan	Jumlah Pameran UMKM yang terlaksana						7.01	03	2.01	02		
								Pelaksanaan monev dan pelaporan dana desa	3.189.000	3.189.000	Peningkatan Efektifitas Kegiatan Pemberdayaan Masyarakat di Wilayah Kecamatan	Jumlah Monev Bumdes, Monev Dana Desa dan Lomba Desa yang terlaksana						7.01	03	2.01	03		
4	01	12	34	05			Fasilitasi dan penyelenggaraan ketentraman dan ketertiban umum		**78.200.000**	**78.200.000**					PROGRAM KOORDINASI KETENTRAMAN DAN KETERTIBAN UMUM	Cakupan ke giatankoordinasi ketentraman dan ketertiban umum		7.01	04				
								Terlaksananya fasilitasi dan penyelenggaraan ketentraman dan ketertiban umum					Koordinasi Upaya Penyelenggaraan Ketentraman dan Ketertiban Umum	Jumlah posko pemantauan piket bencana alam dan jumlah fasilitasi penyelenggaraan ketentraman dan ketertiban umum				7.01	04	2.01			
								Pemantauan dan piket bencana alam	6.750.000	6.750.000	Sinergitas dengan Kepolisian Negara republik Indonesia, Tentara Nasional Indonesia dan Instansi vertikal di Wilayah Kecamatan	Terlaksananya Piket Bencana Alam						7.01	04	2.01	01		
								penanganan kasus pelanggaran perda trantibum dan kriminalitas	71.450.000	71.450.000	Fasilitasi penyelenggaraan ketentraman dan ketertiban umum	Terlaksananya fasilitasi dan penyelenggaraan ketentraman dan ketertiban umum (Tim Terpadu penanganan konflik sosial, Linmas dan Piket Kantor)											
													Koordinasi Penerapan dan Penegakan Perda dan Perkada					7.01	04	2.02			
										-	Koordinasi/Sinergi dengan Perangkat Daerah yang Tugas dan Fungsinya di Bidang Penegakan Peraturan Perundang-Undangan dan.atau Kepolisian Negara Republik Indonesia						7.01	04	2.02	01		

PERMENDAGRI 13/RPJMD/RENSTRA/RKPD/RENJA										PERMENDAGRI 90 TAHUN 2019															
KODE					URUSAN	BIDANG URUSAN	PROGRAM/KEGIATAN	INDIKATOR	ANGGARAN 2021	ANGGARAN 2021	SUB KEGIATAN	INDIKATOR SUB KEGIATAN	KEGIATAN	INDIKATOR KEGIATAN	PROGRAM	INDIKATOR PROGRAM	BIDANG URUSAN	URUSAN	KODE					
4	01	12	34	01			Fasilitasi dan penyelenggaraan administrasi pemerintahan desa	Cakupan Fasilitasi dan penyelenggaran pemerintah	**26.500.000**	**26.500.000**					PROGRAM PEMBINAAN DAN PENGAWASAN PEMERINTAHAN DESA	Cakupan kegiatan pembinaan dan pengawasan pemerintahan desa			7.01	06				
													Fasilitasi, Rekomendasi dan Koordinasi Pembinaan dan Pengawasan Pemerintahan Desa	Jumlah fasilitasi dan koordinasi pembinaan pengawasan pemerintah desa yang terfasilitasi					7.01	06	2.01			
								Evaluasi penyusunan rancangan peraturan desa tentang APBDes	19.600.000	19.600.000	Fasilitasi Penyusunan Peraturan Desa dan Peraturan Kepala Desa	Jumlah penyusunan peraturan desa dan peraturan kepala desa ynag tersusun (Evaluasi Raperdes)							7.01	06	2.01	01		
								Monev dan pelaporan bidang pemerintah desa	6.900.000	6.900.000	FasilitasiPengelolaan Keuangan desa dan pendayagunaan Aset Desa	Jumlah Fasilitasi pengelolaan keuangan desa yang terfasilitasi							7.01	06	2.01	03		
											Fasilitasi Pelaksanaan Tugas Kepala Desa dan Perangkat Desa								7.01	06	2.01	05		
											Fasilitasi Pelaksanaan Tugas, fungsi, dan Kewajiban Lembaga Kemasyarakatan								7.01	06	2.01	12		
4	01	12	34	02			Fasilitasi dan penyelenggaraan kegiatan kesejahteraan rakyat		**65.000.000**	**65.000.000**														
								pengiriman peserta mtq tingkat kecamatan	22.238.000	22.238.000	Fasilitasi Pengelolaan Bina Mental Spiritual	Jumlah peserta mtq tingkat kecamatan yang terkirim												
								pembinaan organisasi perempuan	15.974.000	-	Peningkatan Kapasitas Kelembagaan													
								fasilitasi festival seni dan budaya	13.215.000	13.215.000	Perlindungan, Pengembangan, Pemanfaatan obyek, Pemajuan Tradisi Budaya	Jumlah festival seni dan budaya yang terlaksana												
								pembinaan organisasi kepemudaan	13.573.000	29.547.000	Peningkatan Efektivitas kegiatan Pemberdayaan Masyarakat di Wilayah Kecamatan	Jumlah organisasi kepemudaan, Jumlah keg sosial (LSS) dan Jumlah pembinaan Organisasi perempuan												
JUMLAH									**685.333.000**	**685.333.000**														

TABEL KERJA

PEMETAAN PROGRAM DAN KEGIATAN RENSTRA/RPJMD KE DALAM PERMENDAGRI 90 TAHUN 2019

PERANGKAT DAERAH : KECAMATAN BAE

PERMENDAGRI 13/RPJMD/RENSTRA/RKPD/RENJA										PERMENDAGRI 90 TAHUN 2019															
KODE					URUSAN	BIDANG URUSAN	PROGRAM/KEGIATAN	INDIKATOR	ANGGARAN 2021	ANGGARAN 2021	SUB KEGIATAN	INDIKATOR SUB KEGIATAN	KEGIATAN	INDIKATOR KEGIATAN	PROGRAM	INDIKATOR PROGRAM	BIDANG URUSAN	URUSAN	KODE					
																	Perencanaan	Urusan Pemerintahan Fungsi Penunjang Administrasi						
							Program pelayanan administrasi umum	Indek Kepuasan masyarakat atas kinerja perangkat dearah							PROGRAM PENUNJANG URUSAN PEMERINTAHAN DAERAH	Indek Kepuasan masyarakat atas kinerja perangkat dearah			01					
4	01	12	07	01			Peningkatan sistem perencanaan, evaluasi dan pelaporan capaian kinerja		**3.000.000**	**3.000.000**			Perencanaan dan Evaluasi Kinerja Perangkat Daerah	Jumlah dokumen perencanaan evaluasi dan pelaporan capaian kinerja yang tersusun					01	1	01			
								dokumen perencanaan dan pelaporan : renja, rkpd, lkpj, lakip/lkjip, lppd,, laporan bulanan, rka, dpa dan laporan capaian kinerja	3.000.000	3.000.000	Penyusunan Renstra dan Renja Perangkat Daerah	Jumlah dokumen Renstra dan Renja yang tersususn							01	1	01	01		
											Penyusunan Dokumen Evaluasi Perangkat Daerah	Jumlah dokumen evaluasi yang tersusun : (RKPD, LKPJ, LKJIP, Lap Bulanan, RKA dan DPA)							01	1	01	02		
4	01	12	07	02			Pelayanan administrasi dan pelaporan keuangan		**36.000.000**	**3.600.000**			Administrasi Keuangan	Jumlah laporan keuangan yang tersusun sesuai standar					01	1	02			
								Jumlah laporan keuangan yang tersusun sesuai standar			Penyediaan Gaji dan Tunjangan ASN	Jumlah gaji dan tunjangan ASN							01	1	02	01		
									36.000.000	36.000.000	Penyusunan akuntansi dan pelaporan	Jumlah dokumen akuntansi dan pelaporan yang tersusun												
4	01	12	07	03			Peningkatan kapasitas sumber daya dan sarana prasarana aparatur		**429.002.000**	**429.002.000**			Administrasi Umum	Jumlah administrasi umum yang tersedia					01	1	03			
								Belanja Jasa Surat Menyurat	4.000.000	4.000.000	Penyediaan Jasa surat Menyurat	Jumlah jasa surat menyurat yang tersedia							01	1	03	01		
								Belanja Jasa Komunikasi, Sumber daya air dan Listrik	85.002.000	85.002.000	Penyediaan Jasa Komunikasi, Sumber Daya Air dan Listrik	Jumlah jasa Komunikasi, Sumber Daya Air dan Listrik yang tersedia							01	1	03	02		
								Belanja Jasa Service peralatan dan perlengkapan kantor	15.000.000	15.000.000	Penyediaan Jasa Peralatan dan Perlengkapan Kantor	Jumlah jasa peralatan dan perlengkapan kantor yang tersedia							01	1	03	03		
									-	-	Penyediaan Jasa Jaminan Pemeliharaan Kesehatan PNS	Jumlah Jasa Jaminan Pemeliharaan Kesehatan PNS yang tersedia							01	1	03	04		
									9.000.000	9.000.000	Penyediaan Jasa Jaminan Barang Milik Daerah	Jumlah Jasa Jaminan Barang Milik Daerah							01	1	03	05		
								Belanja jasa operasional kendaraan dan perijinan kendaraan dinas	20.000.000	20.000.000	Penyediaan Jasa Pemeliharaan dan Perizinan Kendaraan Dinas /Operasional	Jumlah jasa pemeliharaan dan perijinan kendaraan dinas/operasional yang tersedia (Perpanjangan STNK , KIR dan Jasa Service)							01	1	03	06		
									75.000.000	75.000.000	Penyediaan Jasa Administrasi Keuangan	Jumlah jasa administrasi keuangan yang tersedia (Honor PHD dan Premi Asuransi, Honor Tenaga Administrasi dan premi asuransi Dan Honor Panitia Pengelola Kegiatan							01	1	03	07		
									65.000.000	65.000.000	Penyediaan Jasa Kebersihan Kantor	Jumlah jasa kebersihan kantor yang tersedia (Honorarium Tenaga kebersihan dan premi asuransi)							01	1	03	08		
									-	-	Penyediaan Jasa Perbaikan Peralatan Kerja	Jumlah jasa perbaikan peralatan kerja yang tersedia							01	1	03	09		

PERMENDAGRI 13/RPJMD/RENSTRA/RKPD/RENJA										PERMENDAGRI 90 TAHUN 2019															
KODE					URUSAN	BIDANG URUSAN	PROGRAM/KEGIATAN	INDIKATOR	ANGGARAN 2021	ANGGARAN 2021	SUB KEGIATAN	INDIKATOR SUB KEGIATAN	KEGIATAN	INDIKATOR KEGIATAN	PROGRAM	INDIKATOR PROGRAM	BIDANG URUSAN	URUSAN	KODE					
								Jumlah Alat Tulis Kantor	20.000.000	20.000.000	Penyediaan Alat Tulis Kantor	Jumlah alat Tulis Kantor yang tersedia							01	1	03	10		
								Jumlah Belanja Cetak dan Penggandaan	10.000.000	10.000.000	Penyediaan Barang Cetakan dan Penggandaan	Jumlah barang cetak dan penggandaan yang tersedia							01	1	03	11		
								Jumlah Belanja Alat Listrik Elektronik	10.000.000	10.000.000	Penyediaan Komponen Instalasi Listrik / Penerangan Bangunan Kantor	Jumlah komponen instalasi listrik/penerangan bangunan kantor yang tersedia							01	1	03	12		
								Jumlah Belanja Perlengkapan dan Peralatan kantor (berupa laptop, printer dan karangan Bunga)	-	-	Penyediaan Peralatan dan Perlengkapan Kantor	Jumlah peralatan dan perlengkapan kantor yang tersedia (Belanja Laptop)							01	1	03	13		
									3.636.000		Penyediaan Peralatan Rumah Tangga								01	1	03	14		
								Jumlah Belanja Rumah Tangga	3.500.000	3.500.000	Penyediaan Peralatan Rumah Tangga	Jumlah peralatan rumah tangga yang terdedia												
								Jumalah Belanja Bahan Bacaan dan Peraturan Perundang-Undangan	5.500.000	5.500.000	Penyediaan Bahan Bacaan dan Peraturan Perundang-Undangan	Jumlah Bahan bacaan dan peraturan perundang-undangan yang tersedia							01	1	03	15		
								Jumlah Makan Minum Harian Pegawai	14.000.000	14.000.000	Penyediaan Makanan dan Minuman	Jumlah makanan dan minuman yang terdedia							01	1	03	17		
								Jumlah Belanja Perjalanan Dinas	10.000.000	10.000.000	Rapat - rapat Koordinasi dan Konsultas dalam dan Luar Daerah	Jumlah Rapat-rapat koordinasi dan konsultasi dalam dan luar Daerah yang tercukupi							01	1	03	18		
									-	-	Pengadaan Perlengkapan Gedung Kantor	Jumlah perlengkapan gedung kantor yang terdesia							01	1	03	22		
									-	-	Pengadaan Peralatan Gedung Kantor	Jumlah Peralatan Gedung Kantor yang tersedia							01	1	03	23		
									-	-	pengadaan Mebeleur	Jumlah Mebeleur yang tersedia							01	1	03	24		
										-	Pemeliharaan Rutin/berkala Rumah Dinas	Jumlah pemeliharaan rutin/berkala rumag dinas yang terpelihara							01	1	03	25		
								Jumlah Pemeliharaan Rutin/ Berkala Gedung Kantor	15.000.000	15.000.000	Pemeliharaan Rutin/berkala Gedung Kantor	Jumlah pemeliharaan gedung kantor yang terpelihara (Jumlah Honorarium dan premi asuransi tenaga keamanan yang terbayar)							01	1	03	26		
								Jumlah Belanja Pemeliharaan Rutin/berkala Kendaraan Dinas/Operasional	65.000.000	65.000.000	Pemeliharaan Rutin/berkala Kendaraan Dinas/Operasional	Jumlah pemeliharaan rutin/berkala kendaran Dinas/operasional yang terbayar (BBM, Oli dan Suku Cadang)							01	1	03	27		
									-	-	Pemeliharaan rutin/berkala Mebeleur	Jumlah pemeliharaan rutin/berkala mebeleur yang terpelihara							01	1	03	28		
									-	-	Rehabilitasi Sedang/Berat Rumah Gedung Kantor	Jumlah Rehabilitasi sedang/Berat rumah gedung kantor yang terlaksanan							01	1	03	29		
								Jumlah Belanja Premi asuransi	-	-	**Penyediaan Jasa pemeliharaan Kesehatan dan ketenagakerjaan non PNS**													
								Jumlah Belanja Pengisian tabung gas	-	-	**Belanja Pengisian tabung gas**													
									-	-	**Belanja Bahan bakar minyak/Gas dan Pelumas**													
								Jumlah Sewa Gedung Kantor	3.000.000	3.000.000									01	1	07	02		
													Peningkatan Disiplin dan Kapasitas Sumber Daya Aparatur	Jumlah Kedisiplinan dankapasitas sumber daya apartur yang meningkat					01	1	04			
											Pengadaan Pakaian Khusus Hari-Hari tertentu								01	1	04	05		
											Pendidikan dan Pelatihan Formal								01	1	04	09		
																	UNSUR KEWILAYAHAN		7					
																			7	01				
4	01	12	34	06			Fasilitasi dan penyelenggaraan pelayanan umum		**6.000.000**	**6.000.000**					PROGRAM PENYELENGGARAAN PEMERINTAHAN DAN PELAYANAN PUBLIK	Cakupan penyelenggaraan kegiatan pemerintahan dan pelayanan publik			7	01	02			

PERMENDAGRI 13/RPJMD/RENSTRA/RKPD/RENJA										PERMENDAGRI 90 TAHUN 2019															
KODE					URUSAN	BIDANG URUSAN	PROGRAM/KEGIATAN	INDIKATOR	ANGGARAN 2021	ANGGARAN 2021	SUB KEGIATAN	INDIKATOR SUB KEGIATAN	KEGIATAN	INDIKATOR KEGIATAN	PROGRAM	INDIKATOR PROGRAM	BIDANG URUSAN	URUSAN	KODE						
								Terlaksananya fasilitasi dan penyelenggaraan pelayanan umum					Penyelenggaraan urusan Pemerintahan yang tidak dilaksanakan oleh Unit Kerja Perangkat Daerah yang Ada di Kecamatan			Cakupan fasilitasi dan penyelenggaraan pemerintahan			7.01	02.2	02			
								fasilitasi perizinan			Fasilitasi Percepatan Pencapaian Standar Pelayanan Minimal di wilayah Kecamatan	Jumlah pencapaian standar pelayanan minimal di wilayah Kecamatan yang terfasilitasi						7.01	02.2	02	02		
								Jumlah Pelaksanaan Rakor pelayanan	6.000.000	6.000.000	Peningkatan Efektifitas Pelaksanaan Pelayanan Kepada Masyarakat di Wilayah Kecamatan	Jumlah Pelayanan kepada Masyarakat di wilayah kecamatan yang terlaksanan (Rakor pelayanan administrasi kependudukan)						7.01	02.2	02	03		
																			7.01	02.2	04			
											Pelaksanaan Urusan Pemerintahan yang terkait dengan pelayanan Perizinan	Jumlah urusan pemerintahan yang terkait dengan pelayanan perizinan yang terlaksana						7.01	02.2	04	01		
4	01	12	34	03			Fasilitasi dan penyelenggaraan kegiatan ekonomi,pembangunan dan Kesra		**75.000.000**	**75.000.000**					PROGRAM PEMBERDAYAAN MASYARAKAT DESA DAN KELURAHAN	Cakupan Penyelenggaraan Kegiatan Pemberdayaan Masyarakat Desa dan Kelurahan			7.01	03				
													Koordinasi Kegiatan Pemberdayaan Desa	Jumlah Fasilitasi ekonomi dan pembangunan desa/kelurahan yang ilaksanakan					7.01	03	2.01			
								Pelaksanaan Musrenbang Tk. Kecamatan	5.000.000	5.000.000	Peningkatan Partisipasi Masyarakat Dalam forum Musyawarah Perencanaan Pembangunan di Desa	Jumlah Pelaksanaan Musrenbang Tk. Kecamatan yang terlaksana						7.01	03	2.01	01		
								Pelaksanaan Pameran Pembangunan	10.000.000	10.000.000	Sinrkonisasi Program Kerja dan Kegiatan Pemberdayaan Masyarakat yang dilakukan Oleh Pemerintah dan Swasta di wilayah Kerja Kecamatan	Jumlah Pameran UMKM yang terlaksana						7.01	03	2.01	02		
								Pelaksanaan monev dan pelaporan dana desa	5.000.000	5.000.000	Peningkatan Efektifitas Kegiatan Pemberdayaan Masyarakat di Wilayah Kecamatan	Jumlah Monev Bumdes, Monev Dana Desa dan Lomba Desa yang terlaksana						7.01	03	2.01	03		
								pengiriman peserta mtq tingkat kecamatan	5.000.000	5.000.000	Fasilitasi Pengelolaan Bina Mental Spiritual	Jumlah peserta mtq tingkat kecamatan yang terkirim											
								pembinaan organisasi perempuan	20.000.000	20.000.000	Peningkatan Kapasitas Kelembagaan												
								fasilitasi festival seni dan budaya	10.000.000	10.000.000	Perlindungan, Pengembangan, Pemanfaatan obyek, Pemajuan Tradisi Budaya	Jumlah festival seni dan budaya yang terlaksana											
								pembinaan organisasi kepemudaan	10.000.000	10.000.000	Peningkatan Efektivitas kegiatan Pemberdayaan Masyarakat di Wilayah Kecamatan	Jumlah organisasi kepemudaan, Jumlah keg sosial (LSS) dan Jumlah pembinaan Organisasi perempuan											
								Pembinaan RT/ RW	10.000.000	10.000.000	Peningkatan Efektivitas kegiatan Pemberdayaan Masyarakat di Wilayah Kecamatan	Jumlah RT/ RW Se Kecamatan											
4	01	12	34	05			Fasilitasi dan penyelenggaraan ketentraman dan ketertiban umum		**75.000.000**	**75.000.000**					PROGRAM KOORDINASI KETENTRAMAN DAN KETERTIBAN UMUM	Cakupan ke giatankoordinasi ketentraman dan ketertiban umum			7.01	04				
								Terlaksananya fasilitasi dan penyelenggaraan ketentraman dan ketertiban umum					Koordinasi Upaya Penyelenggaraan Ketentraman dan Ketertiban Umum	Jumlah posko pemantauan piket bencana alam dan jumlah fasilitasi penyelenggaraan ketentraman dan ketertiban umum					7.01	04	2.01			

PERMENDAGRI 13/RPJMD/RENSTRA/RKPD/RENJA										PERMENDAGRI 90 TAHUN 2019															
KODE					URUSAN	BIDANG URUSAN	PROGRAM/KEGIATAN	INDIKATOR	ANGGARAN 2021	ANGGARAN 2021	SUB KEGIATAN	INDIKATOR SUB KEGIATAN	KEGIATAN	INDIKATOR KEGIATAN	PROGRAM	INDIKATOR PROGRAM	BIDANG URUSAN	URUSAN	KODE					
								Pemantauan dan piket bencana alam	-	-	Sinergitas dengan Kepolisian Negara republik Indonesia, Tentara Nasional Indonesia dan Instansi vertikal di Wilayah Kecamatan	Terlaksananya Piket Bencana Alam							7.01	04	2.01	01		
								penanganan kasus pelanggaran perda trantibum dan kriminalitas	75.000.000	75.000.000	Fasilitasi penyelenggaraan ketentraman dan ketertiban umum	Terlaksananya fasilitasi dan penyelenggaraan ketentraman dan ketertiban umum (Tim Terpadu penanganan konflik sosial, Linmas dan Piket Kantor)												
													Koordinasi Penerapan dan Penegakan Perda dan Perkada						7.01	04	2.02			
										-	Koordinasi/Sinergi dengan Perangkat Daerah yang Tugas dan Fungsinya di Bidang Penegakan Peraturan Perundang-Undangan dan.atau Kepolisian Negara Republik Indonesia								7.01	04	2.02	01		
4	01	12	34	01			Fasilitasi dan penyelenggaraan administrasi pemerintahan desa	Cakupan Fasilitasi dan penyelenggaran pemerintah	**50.000.000**	**50.000.000**					PROGRAM PEMBINAAN DAN PENGAWASAN PEMERINTAHAN DESA	Cakupan kegiatan pembinaan dan pengawasan pemerintahan desa			7.01	06				
													Fasilitasi, Rekomendasi dan Koordinasi Pembinaan dan Pengawasan Pemerintahan Desa	Jumlah fasilitasi dan koordinasi pembinaan pengawasan pemerintah desa yang terfasilitasi					7.01	06	2.01			
								Evaluasi penyusunan rancangan peraturan desa tentang APBDes	2.500.000	2.500.000	Fasilitasi Penyusunan Peraturan Desa dan Peraturan Kepala Desa	Jumlah penyusunan peraturan desa dan peraturan kepala desa ynag tersusun (Evaluasi Raperdes)							7.01	06	2.01	01		
								Monev dan pelaporan bidang pemerintah desa	37.500.000	37.500.000	FasilitasiPengelolaan Keuangan desa dan pendayagunaan Aset Desa	Jumlah Fasilitasi pengelolaan keuangan desa yang terfasilitasi							7.01	06	2.01	03		
								Pelatihan Aparatur Pemerintah Desa dlm Bidang Manajemen dan Pengelolaan Keuangan Desa	10.000.000	10.000.000	Fasilitasi Pelaksanaan Tugas Kepala Desa dan Perangkat Desa								7.01	06	2.01	05		
											Fasilitasi Pelaksanaan Tugas, fungsi, dan Kewajiban Lembaga Kemasyarakatan								7.01	06	2.01	12		
JUMLAH									**674.002.000**	**641.602.000**														

TABEL KERJA

PEMETAAN PROGRAM DAN KEGIATAN RENSTRA/RPJMD KE DALAM PERMENDAGRI 90 TAHUN 2019

PERANGKAT DAERAH : KECAMATAN GEBOG

PERMENDAGRI 13/RPJMD/RENSTRA/RKPD/RENJA										PERMENDAGRI 90 TAHUN 2019															
KODE					URUSAN	BIDANG URUSAN	PROGRAM/KEGIATAN	INDIKATOR	ANGGARAN 2021	ANGGARAN 2021	SUB KEGIATAN	INDIKATOR SUB KEGIATAN	KEGIATAN	INDIKATOR KEGIATAN	PROGRAM	INDIKATOR PROGRAM	BIDANG URUSAN	URUSAN	KODE					
																	Perencanaan	Urusan Pemerintahan Fungsi Penunjang Administrasi						
															KECAMATAN GEBOG									
							Program pelayanan administrasi umum	Indeks kepuasan masyarakat atas kinerja perangkat daerah							PROGRAM PENUNJANG URUSAN PEMERINTAHAN DAERAH	Indek Kepuasan Masyarakat atas kinerja perangkat Daerah			01					
4	01	12	07	01			Peningkatan sistem perencanaan, evaluasi dan pelaporan capaian kinerja	Jumlah Data/Dokumen, Perencanaan dan Pelaporan sesuai ketentuan					Perencanaan dan Evaluasi Kinerja Perangkat Daerah	Jumlah Dokumen Perencanaan evaluasi dan Pelaporan Capaian Kinerja yang tersusun					01	1	01			
								dokumen perencanaan dan pelaporan : renja, rkpd, lkpj, lakip/lkjip, lppd,laporan bulanan kec, dan laporan evaluasi hasil kerja	5.000.000	2.000.000	Penyusunan Renstra dan Renja Perangkat Daerah	Jumlah Dokumen Renstra dan Renja	Tersusunnya Renstra dan Renja					01	1	01	01		
										3.000.000	Penyusunan Dokumen Evaluasi Perangkat Daerah	Jumlah dokumen : rkpd, lkpj,lakip/lkjip,lppd dan laporan bulanan.	Tersusunnya Dokumen : RKPD, LKJip, Lap Bulanan, RKA dan DPA					01	1	01	02		
4	01	12	07	02			Pelayanan administrasi dan pelaporan keuangan	Jumlah Pengelolaan Keuangan Perangkat Daerah					Administrasi Keuangan	Jumlah laporan keuangan yang tersusun sesuai standar					01	1	02			
								honor pengelola keuangan	32.700.000	-	Penyediaan Gaji dan Tunjangan ASN	Jumlah Gaji dan Tunjangan ASN							01	1	02	01		
										2.000.000	Penyusunan Laporan Capaian Kinerja dan Ikhtisar Realisasi Kinerja SKPD	Jumlah RKA, DPA, laporan bulanan, ikhtisar kinerja dan laporam akhir tahun							01	1	02	06		
4	01	12	07	03			Peningkatan kapasitas sumber daya dan sarana prasarana aparatur		442.565.000	473.265.000			Administrasi Umum	Jumlah administrasi umum yang tersedia					01	1	03			
								jasa surat menyurat	1.080.000	1.080.000	Penyediaan Jasa surat Menyurat	Jumlah Jasa Surat Meyurat							01	1	03	01		
								jasa komunikasi, sumber daya air dan listrik	44.000.000	44.000.000	Penyediaan Jasa Komunikasi, Sumber Daya Air dan Listrik	Jumlah Jasa Komunikasi, Sumber Daya Air dan Listrik							01	1	03	02		
								jasa perawatan peralatan dan perlengkapan kantor	6.100.000	6.100.000	Penyediaan Jasa Peralatan dan Perlengkapan Kantor	Jumlah Jasa Peralatan dan Perlengkapan Kantor							01	1	03	03		
								jasa jaminan barang milik daerah	8.210.000	8.210.000	Penyediaan Jasa Jaminan Barang Milik Daerah	Jumlah Jasa Jaminan Barang Milik Daerah												
								jasa pemeliharaan dan perizinan kendaraan dinas	61.160.000	61.160.000	Penyediaan Jasa Pemeliharaan dan Perizinan Kendaraan Dinas /Operasional	Jumlah Jasa Pemeliharaan dan Perizinan Kendaraan Dinas /Operasional							01	1	03	05		
								honor pegawai non pns (phd dan tenaga kontrak)	230.690.000	91.890.000	Penyediaan Jasa Administrasi Keuangan	Jumlah Jasa Administrasi Keuangan yang tersedia,(Honor panitia pengelolaan kebersihan,Honor PHD (supir) dan Kontrak kebersihan)							01	1	03	06		
										169.500.000	Penyediaan Jasa Kebersihan Kantor	Jumlah Jasa tenaga kontrak (administrasi)							01	1	03	07		
								alat tulis kantor	15.977.000	15.977.000	Penyediaan Alat Tulis Kantor	Jumlah Alat Tulis Kantor							01	1	03	08		
								barang cetakan dan penggandaan	7.329.000	7.329.000	Penyediaan Barang Cetakan dan Penggandaan	Jumlah Barang Cetakan dan Penggandaan							01	1	03	09		
								komponen instalasi listrik/penerangan bangunan kantor	706.000	706.000	Penyediaan Komponen Instalasi Listrik / Penerangan Bangunan Kantor	Jumlah Komponen Instalasi Listrik / Penerangan Bangunan Kantor							01	1	03	10		
								peralatan rumah tangga (peralatan kebersihan dan bahan pembersih)	4.784.000	4.784.000	Penyediaan Peralatan dan Perlengkapan Kantor	Jumlah Peralatan dan Perlengkapan Kantor							01	1	03	11		
								Belanja Perlengkapan dan peralatan rumah tangga	2.000.000	2.000.000	Penyediaan Peralatan Rumah Tangga	Jumlah Peralatan Rumah Tangga							01	1	03	12		

PERMENDAGRI 13/RPJMD/RENSTRA/RKPD/RENJA										PERMENDAGRI 90 TAHUN 2019															
KODE					URUSAN	BIDANG URUSAN	PROGRAM/KEGIATAN	INDIKATOR	ANGGARAN 2021	ANGGARAN 2021	SUB KEGIATAN	INDIKATOR SUB KEGIATAN	KEGIATAN	INDIKATOR KEGIATAN	PROGRAM	INDIKATOR PROGRAM	BIDANG URUSAN	URUSAN	KODE					
								bahan bacaan dan peraturan perundang-undangan	3.240.000	3.240.000	Penyediaan Bahan Bacaan dan Peraturan Perundang-Undangan	Jumlah Bahan Bacaan dan Peraturan Perundang-Undangan							01	1	03	13		
								makanan dan minuman pegawai dan rapat	12.014.000	12.014.000	Penyediaan Makanan dan Minuman	Jumlah Makanan dan Minuman yang tersedia							01	1	03	14		
								biaya perjalanan dinas	15.275.000	15.275.000	Rapat - rapat Koordinasi dan Konsultas dalam dan Luar Daerah	Jumlah Rapat - rapat Koordinasi dan Konsultas dalam dan Luar Daerah							01	1	03	15		
								pemeliharaan rutin/berkala rumah dinas	5.500.000	5.500.000	Pemeliharaan Rutin/berkala Rumah Dinas	Jumlah pemeliharaan Rutin/berkala Rumah Dinas yang tersedia							01	1	03	17		
								Jasa Pengambilan Sampah	1.200.000	13.200.000	Pemeliharaan Rutin/berkala Gedung Kantor	Jumlah pemeliharaan Rutin/berkala Gedung Kantor, jasa pengambilan sampah dan sewa Tanah/Tempat/Gedung												
								pemeliharaan rutin/berkala gedung kantor,	7.000.000															
								sewa tanah/tempat/gedung	5.000.000										01	1	03	18		
								pemeliharaan rutin/berkala mebeleur	3.000.000	3.300.000	Pemeliharaan rutin/berkala Mebeleur	Jumlahpemeliharaan rutin/berkala Mebeleur dan Jasa Laundry							01	1	03	22		
								Jasa Laundry	300.000										01	1	03	23		
								Tambah Daya 7700-10600	3.000.000	3.000.000		Jumlah Tambah Daya 7700-10600							01	1	03	24		
								Perbaikan Jaringan Instalasi listrik	5.000.000	5.000.000		Jumlah Perbaikan Jaringan Instalasi listrik							01	1	03	25		
													Peningkatan Disiplin dan kapasitas sumber daya aparatur	Jumlah kedisiplinan dan kapasitas sumber daya aparatur yang meningkat					01	1	03	26		
											Pengadaan pakaian khusus hari-hari tertentu								01	1	03	27		
																			01	1	03	28		
																			01	1	03	29		
															KECAMATAN GEBOG				7	01				
4	01	12	34	06			Fasilitasi dan penyelenggaraan pelayanan umum								PROGRAM PENYELENGGARAAN PEMERINTAHAN DAN PELAYANAN PUBLIK	Cakupan penyelenggaraan kegiatan pemerintahan dan pelayanan publik			7	01	02			
								Terlaksananya fasilitasi dan penyelenggaraan pelayanan umum					Pelaksanaan Urusan Pemerintahan yang dilimpahkan Kepada Camat	Jumlah urusan pemerintahan yag dilimpahkan kepada camat		Cakupan fasilitasi dan penyelenggaraan pemerintahan			7.01	02.2	02			
								monitoring, evaluasi dan pelaporan kependudukan	12.600.000	12.600.000	Pelaksanaan Urusan Pemerintahan yang terkait dengan pelayanan Perizinan	Jumlah monitoring, evaluasi dan pelaporan kependudukan							7.01	02.2	04	01		
4	01	12	34	03			Fasilitasi dan penyelenggaraan kegiatan ekonomi dan pembangunan desa/kelurahan	Terlaksananya fasilitasi dan penyelenggaraan kegiatan ekonomi dan pembangunan desa/kelurahan	15.800.000	15.800.000					PROGRAM PEMBERDAYAAN MASYARAKAT DESA DAN KELURAHAN	Cakupan fasilitasi dan penyelenggaraan pemberdayaan masyarakat desa dan kelurahan			7.01	03				
								kegiatan penataan lingkungan	500.000				Koordinasi Kegiatan Pemberdayaan Desa	Jumlah Fasilitasi ekonomi dan Pembangunan desa/kelurahan yang dilaksanakan					7.01	03	2.01			
								musrenbang tingkat kecamatan	4.000.000	4.000.000	Peningkatan Partisipasi Masyarakat Dalam forum Musyawarah Perencanaan Pembangunan di Desa	Jumlah Pelaksanaan Musrenbang Kecamatan							7.01	03	2.01	01		
								umkm dalam pameran pembangunan	9.300.000	9.300.000	Sinrkonisasi Program Kerja dan Kegiatan Pemberdayaan Masyarakat yang dilakukan Oleh Pemerintah dan Swasta di wilayah Kerja Kecamatan	Jumlah Pameran UMKM yang terlaksana							7.01	03	2.01	02		
								pembinaan rt dan rw, desa lomba	2.000.000	2.500.000	Peningkatan Efektifitas Kegiatan Pemberdayaan Masyarakat di Wilayah Kecamatan	Jumlah Monev Dana Desa, dan Lomba Desa dan Pembinaan RT RW							7.01	03	2.01	03		

PERMENDAGRI 13/RPJMD/RENSTRA/RKPD/RENJA										PERMENDAGRI 90 TAHUN 2019															
KODE					URUSAN	BIDANG URUSAN	PROGRAM/KEGIATAN	INDIKATOR	ANGGARAN 2021	ANGGARAN 2021	SUB KEGIATAN	INDIKATOR SUB KEGIATAN	KEGIATAN	INDIKATOR KEGIATAN	PROGRAM	INDIKATOR PROGRAM	BIDANG URUSAN	URUSAN	KODE					
4	01	12	34	05			Fasilitasi dan penyelenggaraan ketentraman dan ketertiban umum								PROGRAM KOORDINASI KETENTRAMAN DAN KETERTIBAN UMUM	Cakupan fasilitasi dan penyelenggaraan ketentraman dan Ketertiban umum			7.01	04				
								penanganan kasus pelanggaran perda trantibum dan kriminalitas	81.140.000				Koordinasi Upaya Penyelenggaraan Ketentraman dan Ketertiban Umum	Jumlah Posko pemantauan piket bencana alam dan Jumlah Fasilitasi penyelenggaraan ketentraman dan ketertiban umum					7.01	04	2.01			
											Fasilitasi dan Penyelenggaraan ketentraman dan ketertiban umum	Jumlah Pembinaan Wawasan Kebangsaan dan Piket Bencana Alam							7.01	04	2.01	01		
										81.140.000		Jumlah Kasus Pelanggaran Perda dan Trantbum dan Kriminalitas												
4	01	12	34	01			Fasilitasi dan penyelenggaraan administrasi pemerintahan desa	Terlaksananya fasilitasi dan penyelenggaraan administrasi pemerintahan desa	12.420.000	12.420.000					PROGRAM PEMBINAAN DAN PENGAWASAN PEMERINTAHAN DESA	Cakupan fasilitasi dan penyelenggaraan pembinaan dan pengawasan pemerintahan Desa			7.01	06				
								Evaluasi Perdes tentang APBDes	3.000.000	3.000.000	Fasilitasi Penyusunan Peraturan Desa dan peraturan Kepala Desa	Jumlah Ranperdes yang terevaluasi	Fasilitasi, Rekomendasi dan Koordinasi Pembinaan dan Pengawasan Pemerintahan Desa	Jumlah fasilitasi desa yang dan koordinasi pembinaan pengawasan pemerintah desa yang terfasilitasi					7.01	06	2.01			
								pelatihan aparatur pemerintah desa dalam bidang pengelolaan keuangan desa	1.845.000	1.845.000	FasilitasiPengelolaan Keuangan desa dan pendayagunaan Aset Desa	Jumlah pelatihan aparatur pemerintah desa dalam bidang pengelolaan keuangan desa							7.01	06	2.01	05		
								monev dan pelaporan bidang pemerintahan desa	7.575.000	7.575.000		Jumah monev dan pelaporan bidang pemerintahan desa yang terlaksana							7.01	06	2.01	03		
												Jumlah pelatihan aparatur pemerintah desa dalam bidang manajemen Pemerintahan Desa												
																			7.01	06	2.01	12		
4	01	12	34	02			Fasilitasi dan penyelenggaraan kegiatan kesejahteraan rakyat		63.690.000	63.690.000														
								pengiriman peserta mtq tingkat kecamatan	9.500.000	9.500.000	Fasilitasi Pengelolaan Bina Mental Spiritual	Jumlah peserta mtq tingkat kecamatan							4.01.02.2.02.01					
								pembinaan organisasi perempuan	31.275.000	10.000.000	Perlindungan, Pengembangan, Pemanfaatan Objek,Pemajuan Tradisi budaya	Jumlah festival seni dan budaya							2.13.05.2.01.03					
								fasilitasi festival seni dan budaya	10.000.000	44.190.000	Peningkatan Efektifitas Kegiatan Pemberdayaan Masyarakat di Wilayah Kecamatan	Jumlah Organisasi Kepemudaan dan pembinaan organisasi perempuan							2.22.02.2.02.01					
								Fasilitasi Organisasi Kepemudaan	12.915.000										7.01	03	2.01	03		
	JUMLAH								**665.915.000**	**665.915.000**														

TABEL KERJA

PEMETAAN PROGRAM DAN KEGIATAN RENSTRA/RPJMD KE DALAM PERMENDAGRI 90 TAHUN 2019

PERANGKAT DAERAH : KECAMATAN DAWE

PERMENDAGRI 13/RPJMD/RENSTRA/RKPD/RENJA										PERMENDAGRI 90 TAHUN 2019														
KODE					URUSAN	BIDANG URUSAN	PROGRAM/KEGIATAN	INDIKATOR	ANGGARAN 2021	ANGGARAN 2021	SUB KEGIATAN	INDIKATOR SUB KEGIATAN	KEGIATAN	INDIKATOR KEGIATAN	PROGRAM	INDIKATOR PROGRAM	BIDANG URUSAN	URUSAN	KODE					
									721.392.000	**721.392.000**							Perencanaan	Urusan Pemerintahan Fungsi Penunjang Administrasi						
							Program pelayanan administrasi umum	Indek Kepuasan masyarakat atas kinerja perangkat dearah							PROGRAM PENUNJANG URUSAN PEMERINTAHAN DAERAH	Indek Kepuasan masyarakat atas kinerja perangkat dearah			01					
4	01	12	07	01			Peningkatan sistem perencanaan, evaluasi dan pelaporan capaian kinerja		**5.000.000**	**5.000.000**			Perencanaan dan Evaluasi Kinerja Perangkat Daerah	Jumlah dokumen perencanaan evaluasi dan pelaporan capaian kinerja yang tersusun					01	1	01			
								dokumen perencanaan dan pelaporan : renja, rkpd, lkpj, lakip/lkjip, lppd,, laporan bulanan, rka, dpa dan laporan capaian kinerja	5.000.000	5.000.000	Penyusunan Renstra dan Renja Perangkat Daerah	Jumlah dokumen Renstra dan Renja yang tersususn							01	1	01	01		
											Penyusunan Dokumen Evaluasi Perangkat Daerah	Jumlah dokumen evaluasi yang tersusun : (RKPD, LKPJ, LKJIP, Lap Bulanan, RKA dan DPA)							01	1	01	02		
4	01	12	07	02			Pelayanan administrasi dan pelaporan keuangan		**1.500.000**	**1.500.000**			Administrasi Keuangan	Jumlah laporan keuangan yang tersusun sesuai standar					01	1	02			
								Jumlah laporan keuangan yang tersusun sesuai standar		-	Penyediaan Gaji dan Tunjangan ASN	Jumlah gaji dan tunjangan ASN							01	1	02	01		
									1.500.000	**1.500.000**	Penyusunan akuntansi dan pelaporan	Jumlah dokumen akuntansi dan pelaporan yang tersusun												
4	01	12	07	03			Peningkatan kapasitas sumber daya dan sarana prasarana aparatur		**440.159.000**	**440.159.000**			Administrasi Umum	Jumlah administrasi umum yang tersedia					01	1	03			
								Belanja Jasa Surat Menyurat	1.200.000	1.200.000	Penyediaan Jasa surat Menyurat	Jumlah jasa surat menyurat yang tersedia							01	1	03	01		
								Langganan Telpon, Air dan Listrik	31.885.000	31.885.000	Penyediaan Jasa Komunikasi, Sumber Daya Air dan Listrik	Jumlah jasa Komunikasi, Sumber Daya Air dan Listrik yang tersedia							01	1	03	02		
								Belanja Jasa Service peralatan dan perlengkapan kantor	12.800.000	12.800.000	Penyediaan Jasa Peralatan dan Perlengkapan Kantor	Jumlah jasa peralatan dan perlengkapan kantor yang tersedia							01	1	03	03		
									-	-	Penyediaan Jasa Jaminan Pemeliharaan Kesehatan PNS	Jumlah Jasa Jaminan Pemeliharaan Kesehatan PNS yang tersedia							01	1	03	04		
									12.575.000	12.575.000	Penyediaan Jasa Jaminan Barang Milik Daerah	Jumlah Jasa Jaminan Barang Milik Daerah							01	1	03	05		
								Belanja jasa operasional kendaraan dan perijinan kendaraan dinas	5.450.000	5.450.000	Penyediaan Jasa Pemeliharaan dan Perizinan Kendaraan Dinas /Operasional	Jumlah jasa pemeliharaan dan perijinan kendaraan dinas/operasional yang tersedia (Perpanjangan STNK , KIR dan Jasa Service)							01	1	03	06		
									177.561.000	177.561.000	Penyediaan Jasa Administrasi Keuangan	Jumlah jasa administrasi keuangan yang tersedia (Honor PHD dan Premi Asuransi, Honor Tenaga Administrasi dan premi asuransi Dan Honor Panitai Pengelola Kegiatan							01	1	03	07		
									48.200.000	48.200.000	Penyediaan Jasa Kebersihan Kantor	Jumlah jasa kebersihan kantor yang tersedia (Honorarium Tenaga kebersihan dan premi asuransi)							01	1	03	08		
									-	-	Penyediaan Jasa Perbaikan Peralatan Kerja	Jumlah jasa perbaikan peralatan kerja yang tersedia							01	1	03	09		

PERMENDAGRI 13/RPJMD/RENSTRA/RKPD/RENJA										PERMENDAGRI 90 TAHUN 2019															
KODE					URUSAN	BIDANG URUSAN	PROGRAM/KEGIATAN	INDIKATOR	ANGGARAN 2021	ANGGARAN 2021	SUB KEGIATAN	INDIKATOR SUB KEGIATAN	KEGIATAN	INDIKATOR KEGIATAN	PROGRAM	INDIKATOR PROGRAM	BIDANG URUSAN	URUSAN	KODE						
								Jumlah Alat Tulis Kantor	16.921.000	16.921.000	Penyediaan Alat Tulis Kantor	Jumlah alat Tulis Kantor yang tersedia							01	1	03	10		
								Jumlah Belanja Cetak dan Penggandaan	5.400.000	5.400.000	Penyediaan Barang Cetakan dan Penggandaan	Jumlah barang cetak dan penggandaan yang tersedia							01	1	03	11		
								Jumlah Belanja Alat Listrik Elektronik	6.400.000	6.400.000	Penyediaan Komponen Instalasi Listrik / Penerangan Bangunan Kantor	Jumlah komponen instalasi listrik/penerangan bangunan kantor yang tersedia							01	1	03	12		
								Jumlah Belanja Perlengkapan dan Peralatan kantor (berupa laptop, printer dan karangan Bunga)	500.000	500.000	Penyediaan Peralatan dan Perlengkapan Kantor	Jumlah peralatan dan perlengkapan kantor yang tersedia (Belanja Laptop)							01	1	03	13		
								Jumlah Belanja Rumah Tangga	5.554.000	5.554.000	Penyediaan Peralatan Rumah Tangga	Jumlah peralatan rumah tangga yang terdedia							01	1	03	14		
								Jumalah Belanja Bahan Bacaan dan Peraturan Perundang-Undangan	7.452.000	7.452.000	Penyediaan Bahan Bacaan dan Peraturan Perundang-Undangan	Jumlah Bahan bacaan dan peraturan perundang-undangan yang tersedia							01	1	03	15		
								Jumlah makanan dan minuman yang terdedia	8.202.000	8.202.000	Penyediaan Makanan dan Minuman	Jumlah makanan dan minuman yang terdedia							01	1	03	17		
								Jumlah Belanja Perjalanan Dinas	38.525.000	38.525.000	Rapat - rapat Koordinasi dan Konsultas dalam dan Luar Daerah	Jumlah Rapat-rapat koordinasi dan konsultasi dalam dan luar Daerah yang tercukupi							01	1	03	18		
									-	-	Pengadaan Perlengkapan Gedung Kantor	Jumlah perlengkapan gedung kantor yang terdesia							01	1	03	22		
									-	-	Pengadaan Peralatan Gedung Kantor	Jumlah Peralatan Gedung Kantor yang tersedia							01	1	03	23		
									-	-	pengadaan Mebeleur	Jumlah Mebeleur yang tersedia							01	1	03	24		
										-	Pemeliharaan Rutin/berkala Rumah Dinas	Jumlah pemeliharaan rutin/berkala rumag dinas yang terpelihara							01	1	03	25		
									-	-	Pemeliharaan Rutin/berkala Gedung Kantor	Jumlah pemeliharaan gedung kantor yang terpelihara (Jumlah Honorarium dan premi asuransi tenaga keamanan yang terbayar)							01	1	03	26		
								Jumlah Belanja Pemeliharaan Rutin/berkala Kendaraan Dinas/Operasional	8.046.000	8.046.000	Pemeliharaan Rutin/berkala Kendaraan Dinas/Operasional	Jumlah pemeliharaan rutin/berkala kendaran Dinas/operasional yang terbayar (BBM, Oli dan Suku Cadang)							01	1	03	27		
									-	-	Pemeliharaan rutin/berkala Mebeleur	Jumlah pemeliharaan rutin/berkala mebeleur yang terpelihara							01	1	03	28		
									-	-	Rehabilitasi Sedang/Berat Rumah Gedung Kantor	Jumlah Rehabilitasi sedang/Berat rumah gedung kantor yang terlaksanan							01	1	03	29		
								Jumlah Belanja Premi asuransi	-	-	**Penyediaan Jasa pemeliharaan Kesehatan dan ketenagakerjaan non PNS**													
								Jumlah Belanja Pengisian tabung gas	1.200.000	1.200.000	**Belanja Pengisian tabung gas**													
									52.288.000	52.288.000	**Belanja Bahan bakar minyak/Gas dan Pelumas**													
										-			Peningkatan Disiplin dan Kapasitas Sumber Daya Aparatur	Jumlah Kedisiplinan dankapasitas sumber daya apartur yang meningkat					01	1	04			
										-	Pengadaan Pakaian Khusus Hari-Hari tertentu								01	1	04	05		
										-	Pendidikan dan Pelatihan Formal								01	1	04	09		
										-							UNSUR KEWILAYAHAN		7						
										-									7	01					
4	01	12	34	06			Fasilitasi dan penyelenggaraan pelayanan umum		**5.000.000**	5.000.000					PROGRAM PENYELENGGARAAN PEMERINTAHAN DAN PELAYANAN PUBLIK	Cakupan penyelenggaraan kegiatan pemerintahan dan pelayanan publik			7	01	02			

PERMENDAGRI 13/RPJMD/RENSTRA/RKPD/RENJA										PERMENDAGRI 90 TAHUN 2019															
KODE					URUSAN	BIDANG URUSAN	PROGRAM/KEGIATAN	INDIKATOR	ANGGARAN 2021	ANGGARAN 2021	SUB KEGIATAN	INDIKATOR SUB KEGIATAN	KEGIATAN	INDIKATOR KEGIATAN	PROGRAM	INDIKATOR PROGRAM	BIDANG URUSAN	URUSAN	KODE						
								Terlaksananya fasilitasi dan penyelenggaraan pelayanan umum		-			Penyelenggaraan urusan Pemerintahan yang tidak dilaksanakan oleh Unit Kerja Perangkat Daerah yang Ada di Kecamatan			Cakupan fasilitasi dan penyelenggaraan pemerintahan			7.01	02.2	02			
								fasilitasi perizinan		-	Fasilitasi Percepatan Pencapaian Standar Pelayanan Minimal di wilayah Kecamatan	Jumlah pencapaian standar pelayanan minimal di wilayah Kecamatan yang terfasilitasi						7.01	02.2	02	02		
								Jumlah Pelaksanaan Rakor pelayanan a	5.000.000	5.000.000	Peningkatan Efektifitas Pelaksanaan Pelayanan Kepada Masyarakat di Wilayah Kecamatan	Jumlah Pelayanan kepada Masyarakat di wilayah kecamatan yang terlaksanan (Rakor pelayanan administrasi kependudukan)						7.01	02.2	02	03		
										-								7.01	02.2	04			
										-	Pelaksanaan Urusan Pemerintahan yang terkait dengan pelayanan Perizinan	Jumlah urusan pemerintahan yang terkait dengan pelayanan perizinan yang terlaksana						7.01	02.2	04	01		
4	01	12	34	03			Fasilitasi dan penyelenggaraan kegiatan ekonomi dan pembangunan desa/kelurahan		**55.000.000**	55.000.000					PROGRAM PEMBERDAYAAN MASYARAKAT DESA DAN KELURAHAN	Cakupan Penyelenggaraan Kegiatan Pemberdayaan Masyarakat Desa dan Kelurahan			7.01	03				
										-			Koordinasi Kegiatan Pemberdayaan Desa	Jumlah Fasilitasi ekonomi dan pembangunan desa/kelurahan yang ilaksanakan					7.01	03	2.01			
								Pelaksanaan Musrenbang Tk. Kecamatan	10.000.000	10.000.000	Peningkatan Partisipasi Masyarakat Dalam forum Musyawarah Perencanaan Pembangunan di Desa	Jumlah Pelaksanaan Musrenbang Tk. Kecamatan yang terlaksana						7.01	03	2.01	01		
								Pelaksanaan Pameran Pembangunan	15.000.000	15.000.000	Sinrkonisasi Program Kerja dan Kegiatan Pemberdayaan Masyarakat yang dilakukan Oleh Pemerintah dan Swasta di wilayah Kerja Kecamatan	Jumlah Pameran UMKM yang terlaksana						7.01	03	2.01	02		
								Pelaksanaan monev dan pelaporan dana desa	30.000.000	30.000.000	Peningkatan Efektifitas Kegiatan Pemberdayaan Masyarakat di Wilayah Kecamatan	Jumlah Monev Bumdes, Monev Dana Desa dan Lomba Desa yang terlaksana						7.01	03	2.01	03		
4	01	12	34	05			Fasilitasi dan penyelenggaraan ketentraman dan ketertiban umum		**75.733.000**	75.733.000					PROGRAM KOORDINASI KETENTRAMAN DAN KETERTIBAN UMUM	Cakupan ke giatankoordinasi ketentraman dan ketertiban umum			7.01	04				
								Terlaksananya fasilitasi dan penyelenggaraan ketentraman dan ketertiban umum		-			Koordinasi Upaya Penyelenggaraan Ketentraman dan Ketertiban Umum	Jumlah posko pemantauan piket bencana alam dan jumlah fasilitasi penyelenggaraan ketentraman dan ketertiban umum					7.01	04	2.01			
								Pemantauan dan piket bencana alam	15.000.000	15.000.000	Sinergitas dengan Kepolisian Negara republik Indonesia, Tentara Nasional Indonesia dan Instansi vertikal di Wilayah Kecamatan	Terlaksananya Piket Bencana Alam						7.01	04	2.01	01		
								penanganan kasus pelanggaran perda trantibum dan kriminalitas	60.733.000	60.733.000	Fasilitasi penyelenggaraan ketentraman dan ketertiban umum	Terlaksananya fasilitasi dan penyelenggaraan ketentraman dan ketertiban umum (Tim Terpadu penanganan konflik sosial, Linmas dan Piket Kantor)											
										-			Koordinasi Penerapan dan Penegakan Perda dan Perkada					7.01	04	2.02			

PERMENDAGRI 13/RPJMD/RENSTRA/RKPD/RENJA										PERMENDAGRI 90 TAHUN 2019															
KODE					URUSAN	BIDANG URUSAN	PROGRAM/KEGIATAN	INDIKATOR	ANGGARAN 2021	ANGGARAN 2021	SUB KEGIATAN	INDIKATOR SUB KEGIATAN	KEGIATAN	INDIKATOR KEGIATAN	PROGRAM	INDIKATOR PROGRAM	BIDANG URUSAN	URUSAN	KODE					
										-	Koordinasi/Sinergi dengan Perangkat Daerah yang Tugas dan Fungsinya di Bidang Penegakan Peraturan Perundang-Undangan dan.atau Kepolisian Negara Republik Indonesia								7.01	04	2.02	01		
4	01	12	34	01			Fasilitasi dan penyelenggaraan administrasi pemerintahan desa	Cakupan Fasilitasi dan penyelenggaran pemerintah	**65.000.000**	**65.000.000**					PROGRAM PEMBINAAN DAN PENGAWASAN PEMERINTAHAN DESA	Cakupan kegiatan pembinaan dan pengawasan pemerintahan desa			7.01	06				
										-			Fasilitasi, Rekomendasi dan Koordinasi Pembinaan dan Pengawasan Pemerintahan Desa	Jumlah fasilitasi dan koordinasi pembinaan pengawasan pemerintah desa yang terfasilitasi					7.01	06	2.01			
								Evaluasi penyusunan rancangan peraturan desa tentang APBDes	5.000.000	5.000.000	Fasilitasi Penyusunan Peraturan Desa dan Peraturan Kepala Desa	Jumlah penyusunan peraturan desa dan peraturan kepala desa ynag tersusun (Evaluasi Raperdes)							7.01	06	2.01	01		
								Monev dan pelaporan bidang pemerintah desa	30.000.000	30.000.000	FasilitasiPengelolaan Keuangan desa dan pendayagunaan Aset Desa	Jumlah Fasilitasi pengelolaan keuangan desa yang terfasilitasi							7.01	06	2.01	03		
									30.000.000	30.000.000	Fasilitasi Pelaksanaan Tugas Kepala Desa dan Perangkat Desa								7.01	06	2.01	05		
										-	Fasilitasi Pelaksanaan Tugas, fungsi, dan Kewajiban Lembaga Kemasyarakatan								7.01	06	2.01	12		
4	01	12	34	02			Fasilitasi dan penyelenggaraan kegiatan kesejahteraan rakyat		**74.000.000**	**74.000.000**														
								pengiriman peserta mtq tingkat kecamatan	10.000.000	10.000.000	Fasilitasi Pengelolaan Bina Mental Spiritual	Jumlah peserta mtq tingkat kecamatan yang terkirim												
								pembinaan organisasi perempuan	20.000.000	20.000.000	Peningkatan Kapasitas Kelembagaan													
								fasilitasi festival seni dan budaya	20.000.000	20.000.000	Perlindungan, Pengembangan, Pemanfaatan obyek, Pemajuan Tradisi Budaya	Jumlah festival seni dan budaya yang terlaksana												
								pembinaan organisasi kepemudaan	24.000.000	24.000.000	Peningkatan Efektivitas kegiatan Pemberdayaan Masyarakat di Wilayah Kecamatan	Jumlah organisasi kepemudaan, Jumlah keg sosial (LSS) dan Jumlah pembinaan Organisasi perempuan												
JUMLAH									**721.392.000**	**721.392.000**														

TABEL KERJA

PEMETAAN PROGRAM DAN KEGIATAN RENSTRA/RPJMD KE DALAM PERMENDAGRI 90 TAHUN 2019

PERANGKAT DAERAH : INSPEKTORAT DAERAH

PERMENDAGRI 13/RPJMD/RENSTRA/RKPD/RENJA										PERMENDAGRI 90 TAHUN 2019														
KODE					URUSAN	BIDANG URUSAN	PROGRAM/KEGIATAN	INDIKATOR	ANGGARAN 2021	ANGGARAN 2021	SUB KEGIATAN	INDIKATOR SUB KEGIATAN	KEGIATAN	INDIKATOR KEGIATAN	PROGRAM	INDIKATOR PROGRAM	BIDANG URUSAN	URUSAN	KODE					
4															UNSUR PENGAWASAN URUSAN PEMERINTAHAN				6					
4	02														INSPEKTORAT DAERAH				6	01				
4	02	.02.01					**INSPEKTORAT DAERAH**		**3.558.864.000**	**3.558.864.000**					**INSPEKTORAT DAERAH**				**6**	**01**	**5-4.0-0.02**			
4	02	.02.0	07				**Program pelayanan administrasi umum**	**Indeks kepuasan masyarakat atas kinerja perangkat daerah**	**1.901.522.000**	**1.901.522.000**	.				**PROGRAM PENUNJANG URUSAN PEMERINTAHAN DAERAH**	**Indeks kepuasan masyarakat atas kinerja perangkat daerah**			**6**	**01**	**5-4.0-0.02**	**01**		
																Rasio Temuan BPK RI yang ditindaklanjuti								
																Rasio Temuan BPKP yang ditindaklanjuti								
																Rasio Temuan Inspektorat Provinsi yang ditindaklanjuti								
																Rasio Temuan Inspektorat Daerah yang ditindaklanjuti								
4	**02**	**.02.0**	07	01			Peningkatan sistem perencanaan, evaluasi dan pelaporan capaian kinerja	Jumlah dokumen perencanaan, dan pelaporan PD yang tersusun sesuai standart	259.805.000	259.805.000	.		Perencanaan dan Evaluasi Kinerja Perangkat Daerah	Jumlah dokumen perencanaan, dan pelaporan PD yang tersusun sesuai standart					6	01	5-4.0-0.02	01	2.01	
									2.400.000	2.400.000	Penyusunan Renstra dan Renja Perangkat Daerah	Jumlah dokumen Renstra dan Renja yang tersusun		Jumlah aktivitas Tindak Lanjut Hasil Pengawasan					6	01	5-4.0-0.02	01	2.01	01
									39.708.000	39.708.000	Penyusunan Program dan Kegiatan Perangkat Daerah dalam Dokumen Perencanaan	Jumlah dokumen perencanaan yang tersusun							6	01	5-4.0-0.02	01	2.01	02
									2.000.000	2.000.000	Penyusunan Dokumen Evaluasi Perangkat Daerah	Jumlah dokumen Monev yang tersusun							6	01	5-4.0-0.02	01	2.01	03
									5.000.000	5.000.000	Koordinasi dan Sinkronisasi Perencanaan Perangkat Daerah	Jumlah ASN yang mengikuti Koordinasi dan sinkronisasi dokumen perencanaan							6	01	5-4.0-0.02	01	2.01	04
									210.697.000	210.697.000	Evaluasi Kinerja Perangkat Daerah	Jumlah Tindak Lanjut Hasil Pengawasan							6	01	5-4.0-0.02	01	2.01	05
4	**02**	**.02.0**	07	02			Pelayanan administrasi dan pelaporan keuangan	Jumlah dokumen pelaporan keuangan PD yang tersusun sesuai standart	110.185.000	110.185.000			Administrasi Keuangan	Jumlah dokumen pelaporan keuangan PD yang tersusun sesuai standart					6	01	5-4.0-0.02	01	2.02	
									-	-	Penyediaan Gaji dan Tunjangan ASN								6	01	5-4.0-0.02	01	2.02	01
									91.260.000	91.260.000	Penyediaan Administrasi Pelaksanaan Tugas ASN	Jumlah ASN yang mengelola keuangan							6	01	5-4.0-0.02	01	2.02	02
									-	-	Penyiapan Bahan Pelaksanaan Verifikasi								6	01	5-4.0-0.02	01	2.02	03
									18.925.000	18.925.000	Penyusunan Akuntansi dan Pelaporan Keuangan	Jumlah dokumen keuangan yang tersusun							6	01	5-4.0-0.02	01	2.02	04
									-	-	Pengelolaan dan Penyiapan Bahan Tanggapan Pemeriksaan								6	01	5-4.0-0.02	01	2.02	05
									-	-	Penyusunan Laporan Capaian Kinerja dan Ikhtisar Realisasi Kinerja SKPD								6	01	5-4.0-0.02	01	2.02	06
									-	-	Penyusunan Laporan Keuangan Bulanan/Semesteran								6	01	5-4.0-0.02	01	2.02	07
									-	-	Penyusunan Pelaporan Prognosis Realisasi Anggaran								6	01	5-4.0-0.02	01	2.02	08
									-	-	Penyusunan Pelaporan Keuangan Akhir Tahun								6	01	5-4.0-0.02	01	2.02	09

PERMENDAGRI 13/RPJMD/RENSTRA/RKPD/RENJA										PERMENDAGRI 90 TAHUN 2019															
KODE					URUSAN	BIDANG URUSAN	PROGRAM/KEGIATAN	INDIKATOR	ANGGARAN 2021	ANGGARAN 2021	SUB KEGIATAN	INDIKATOR SUB KEGIATAN	KEGIATAN	INDIKATOR KEGIATAN	PROGRAM	INDIKATOR PROGRAM	BIDANG URUSAN	URUSAN	KODE					
4	02	.02.0	07	03			Peningkatan kapasitas sumber daya dan sarana prasarana aparatur	Jumlah ASN yang mengingkat	1.370.282.000	1.370.282.000			Administrasi Umum	Jumlah dokumen pengelolaan umum dan kepegawaian yang tersusun sesuai standart					6	01	5-4.0-0.02	01	2.03	
								Jumlah dokumen pengelolaan umum dan kepegawaian yang tersusun sesuai standart	1.050.000	1.050.000	Penyediaan Jasa Surat Menyurat	Jumlah surat terkirim lewat ekspedisi		Jumlah sarpras aparatur kantor yang terpelihara					6	01	5-4.0-0.02	01	2.03	01
								Jumlah sarpras aparatur kantor yang terpelihara	123.910.000	123.910.000	Penyediaan Jasa Komunikasi, Sumber Daya Air dan Listrik	Jumlah tagihan fasilitas dasar kantor		Jumlah PHD dan jasa tenaga administrasi					6	01	5-4.0-0.02	01	2.03	02
								Jumlah PHD dan jasa tenaga administrasi	51.950.000	51.950.000	Penyediaan Jasa Peralatan dan Perlengkapan Kantor	Jumlah peralatan dan perlengkapan kantor yang dirawat							6	01	5-4.0-0.02	01	2.03	03
									-	-	Penyediaan Jasa Jaminan Pemeliharaan Kesehatan PNS	-							6	01	5-4.0-0.02	01	2.03	04
									30.000.000	30.000.000	Penyediaan Jasa Jaminan Barang Milik Daerah	Jumlah asuransi BMD							6	01	5-4.0-0.02	01	2.03	05
									30.000.000	30.000.000	Penyediaan Jasa Pemeliharaan dan Perizinan Kendaraan Dinas/Operasional	Jumlah kendaraan dinas/ operasional yang kena pajak							6	01	5-4.0-0.02	01	2.03	06
									167.948.000	167.948.000	Penyediaan Jasa Administrasi Keuangan	Jumlah PHD dan tenaga kontrak							6	01	5-4.0-0.02	01	2.03	07
									9.640.000	9.640.000	Penyediaan Jasa Kebersihan Kantor	Jumlah penyediaan jasa kebersihan kantor							6	01	5-4.0-0.02	01	2.03	08
									-	-	Penyediaan Jasa Perbaikan Peralatan Kerja	-							6	01	5-4.0-0.02	01	2.03	09
									42.324.000	42.324.000	Penyediaan Alat Tulis Kantor	Jumlah penyediaan ATK							6	01	5-4.0-0.02	01	2.03	10
									32.300.000	32.300.000	Penyediaan Barang Cetakan dan Penggandaan	Jumlah penyediaan barang cetakan dan penggandaan							6	01	5-4.0-0.02	01	2.03	11
									12.045.000	12.045.000	Penyediaan Komponen Instalasi Listrik / Penerangan Bangunan Kantor	Jumlah penyediaan komponen instalasi listrik							6	01	5-4.0-0.02	01	2.03	12
									17.300.000	17.300.000	Penyediaan Peralatan dan Perlengkapan Kantor	Jumlah penyediaan peralatan dan perlengkapan kantor							6	01	5-4.0-0.02	01	2.03	13
									19.395.000	19.395.000	Penyediaan Peralatan Rumah Tangga	Jumlah penyediaan peralatan rumah tangga							6	01	5-4.0-0.02	01	2.03	14
									1.000.000	1.000.000	Penyediaan Bahan Bacaan dan Peraturan Perundang-Undangan	Jumlah Penyediaan Bahan Bacaan							6	01	5-4.0-0.02	01	2.03	15
									-	-	Penyediaan Bahan Logistik Kantor	-							6	01	5-4.0-0.02	01	2.03	16
									99.360.000	99.360.000	Penyediaan Makanan dan Minuman	Jumlah Penyediaan Makanan dan Minuman							6	01	5-4.0-0.02	01	2.03	17
									229.600.000	229.600.000	Rapat-Rapat Kordinasi dan Konsultasi ke Luar Daerah	Jumlah ASN yang menghadiri Undangan rapat dan koordinasi dalam dan luar daerah							6	01	5-4.0-0.02	01	2.03	18
									-	-	Pengadaan Kendaraan Dinas/Operasional	-							6	01	5-4.0-0.02	01	2.03	20
									-	-	Pengadaan Perlengkapan Gedung Kantor	-							6	01	5-4.0-0.02	01	2.03	22
									263.100.000	263.100.000	Pengadaan Peralatan Gedung Kantor	Jumlah pengadaan peralatan gedung kantor							6	01	5-4.0-0.02	01	2.03	24
									20.000.000	20.000.000	Pengadaan Mebeleur	jumlah pengadaan mebeleur							6	01	5-4.0-0.02	01	2.03	25
									-	-	Pemeliharaan Rutin/Berkala Gedung Kantor								6	01	5-4.0-0.02	01	2.03	28
									-	-	Pemeliharaan Rutin/Berkala Mobil Jabatan								6	01	5-4.0-0.02	01	2.03	29
									219.360.000	219.360.000	Pemeliharaan Rutin/Berkala Kendaraan Dinas/Operasional	Jumlah kendaraan dinas/ operasional yang dirawat							6	01	5-4.0-0.02	01	2.03	30
									-	-	Pemeliharaan Rutin/Berkala Perlengkapan Gedung Kantor								6	01	5-4.0-0.02	01	2.03	32
									-	-	Pemeliharaan Rutin/Berkala Peralatan Gedung Kantor								6	01	5-4.0-0.02	01	2.03	34
									-	-	Pemeliharaan Rutin/Berkala Mebeleur								6	01	5-4.0-0.02	01	2.03	35
									-	-	Rehabilitasi Sedang/Berat Rumah Gedung Kantor								6	01	5-4.0-0.02	01	2.03	38
									-	-	Rehabilitasi Sedang/Berat Mobil Jabatan								6	01	5-4.0-0.02	01	2.03	39

PERMENDAGRI 13/RPJMD/RENSTRA/RKPD/RENJA										PERMENDAGRI 90 TAHUN 2019															
KODE					URUSAN	BIDANG URUSAN	PROGRAM/KEGIATAN	INDIKATOR	ANGGARAN 2021	ANGGARAN 2021	SUB KEGIATAN	INDIKATOR SUB KEGIATAN	KEGIATAN	INDIKATOR KEGIATAN	PROGRAM	INDIKATOR PROGRAM	BIDANG URUSAN	URUSAN	KODE					
									-	-	Rehabilitasi Sedang/Berat Kendaraan Dinas/Operasional								6	01	5-4.0-0.02	01	2.03	40
									161.250.000	161.250.000			Peningkatan Disiplin dan Kapasitas Sumber Daya Aparatur	Jumlah ASN yang kompetensinya meningkat					6	01	5-4.0-0.02	01	2.04	
									118.500.000	118.500.000	Pendidikan dan Pelatihan Formal	Jumlah ASN yang mengikuti Diklat Formal							6	01	5-4.0-0.02	01	2.04	09
									-	-	Sosialisasi Peraturan Perundang-undangan	-							6	01	5-4.0-0.02	01	2.04	10
									42.750.000	42.750.000	Bimbingan Teknis Implementasi Peraturan Perundang-undangan	Jumlah ASN yang mengikuti Bintek Implementasi Perundang-undangan							6	01	5-4.0-0.02	01	2.04	11
4	**02**	**.02.0**	**20**				**Program peningkatan sistem pengawasan internal dan pengendalian pelaksanaan kebijakan KDH**	**Persentase perangkat daerah yang bersih dari penyimpangan pengelolaan dan aset yang bersifat material**	**910.920.000**	**910.920.000**					**PROGRAM PENYELENGGARAAN PENGAWASAN**	**Persentase perangkat daerah yang bersih dari penyimpangan pengelolaan dan aset yang bersifat material**			**6**	**01**	**5-4.0-0.02**	**02**		
								Persentase tindak lanjut rekomendasi koordinasi supervisi dan pencegahan KPK								**Persentase aduan masyarakat yang telah selesai ditindaklanjuti**								
								Persentase aduan pungli yang selesai ditindaklanjuti																
								Persentase aduan masyarakat yang telah selesai ditindaklanjuti																
								nilai rata-rata maturitas SPIP PD																
								Persentase laporan gratifikasi yang telah selesai ditindaklanjuti																
								Persentase perangkat daerah yang berpredikat WBK/WBBM																
								Persentase realisasi progres PMPRB																
4	**02**	**.02.0**	**20**	010			Pelaksanaan pengawasan internal, penanganan kasus dan evaluasi	Realisasi PKPT	789.260.000	789.260.000	.		Penyelenggaraan Pengawasan Internal	Jumlah aktivitas pengawasan internal					6	01	5-4.0-0.02	02	2.01	
									355.980.000	355.980.000	Audit Kinerja dan Keuangan	Jumlah Post Audit Dana Desa							6	01	5-4.0-0.02	02	2.01	01
												Jumlah Riksus Dana BOS												
												Jumlah Audit Komprehensif												
									336.960.000	336.960.000	Review Kinerja dan Keuangan	Jumlah reviu LKPD							6	01	5-4.0-0.02	02	2.01	02
												Jumlah reviu PBJ												
												Jumlah reviu GBS												
												Jumlah reviu LKjIP												
												Jumlah reviu LK OPD												
												Jumlah reviu DAK												
												jumlah reviu RKPD												
												Jumlah Reviu KUA PPAS												
												Jumlah reviu Renja OPD												
												Jumlah reviu RKA OPD												
												Jumlah reviu LPPD												
									-	-	Pemantauan Kinerja dan Keuangan								6	01	5-4.0-0.02	02	2.01	03
									96.320.000	96.320.000	Evaluasi Kinerja dan Keuangan	Jumlah evaluasi implementasi SAKIP di OPD							6	01	5-4.0-0.02	02	2.01	04
												Jumlah evaluasi Yanlik di OPD												
									121.660.000	121.660.000			Penyelenggaraan Pengawasan Dengan Tujuan Tertentu	Jumlah aktivitas PDTT					6	01	5-4.0-0.02	02	2.02	
									121.660.000	121.660.000	Audit Kinerja dan Keuangan	Jumlah Audit Kasus							6	01	5-4.0-0.02	02	2.02	01

PERMENDAGRI 13/RPJMD/RENSTRA/RKPD/RENJA										PERMENDAGRI 90 TAHUN 2019															
KODE					URUSAN	BIDANG URUSAN	PROGRAM/KEGIATAN	INDIKATOR	ANGGARAN 2021	ANGGARAN 2021	SUB KEGIATAN	INDIKATOR SUB KEGIATAN	KEGIATAN	INDIKATOR KEGIATAN	PROGRAM	INDIKATOR PROGRAM	BIDANG URUSAN	URUSAN	KODE					
									746.422.000	**746.422.000**					**PROGRAM PERUMUSAN KEBIJAKAN, PENDAMPINGAN DAN ASISTENSI**	**Persentase aduan pungli yang selesai ditindaklanjuti**			**6**	**01**	**5-4.0-0.02**	**03**		
																Nilai rata-rata maturitas SPIP PD								
																Persentase laporan gratifikasi yang telah selesai ditindaklanjuti								
																Persentase perangkat daerah yang berpredikat WBK/WBBM								
																Persentase realisasi progres PMPRB								
																Persentase tindak lanjut rekomendasi koordinasi supervisi dan pencegahan KPK								
									746.422.000	746.422.000			Asistensi dan Pendampingan	Jumlah anti coruption activity					6	01	5-4.0-0.02	03	2.02	
									648.742.000	648.742.000	Tindak Lanjut Pengaduan Masyarakat	Jumlah laporan Satgas Saber Pungli		Jumlah advisory avtivity					6	01	5-4.0-0.02	03	2.02	01
												Jumlah laporan penanganan gratifikasi dan WBS												
												Jumlah laporan MCP												
												Jumlah verifikasi LHKASN												
												Jumlah Survei Penilaian Integritas												
									97.680.000	97.680.000	Asistensi dan Pendampingan	Jumlah supervisi dan evaluasi PMPRB							6	01	5-4.0-0.02	03	2.02	02
												Jumlah supervisi dan evaluasi pembangunan ZI												
												Jumlah supervisi dan evaluasi SPIP												
JUMLAH									**3.558.864.000**	**3.558.864.000**														

TABEL KERJA

PEMETAAN PROGRAM DAN KEGIATAN RENSTRA/RPJMD KE DALAM PERMENDAGRI 90 TAHUN 2019

PERANGKAT DAERAH : BADAN PERENCANAAN PEMBANGUNAN, PENELITIAN DAN PENGEMBANGAN DAERAH

PERMENDAGRI 13/RPJMD/RENSTRA/RKPD/RENJA										PERMENDAGRI 90 TAHUN 2019														
KODE					URUSAN	BIDANG URUSAN	PROGRAM/KEGIATAN	INDIKATOR	ANGGARAN 2021	ANGGARAN 2021	SUB KEGIATAN	INDIKATOR SUB KEGIATAN	KEGIATAN	INDIKATOR KEGIATAN	PROGRAM	INDIKATOR PROGRAM	BIDANG URUSAN	URUSAN	KODE					
4					**Urusan Pemerintahan Fungsi Penunjang**											**UNSUR PENUNJANG URUSAN PEMERINTAHAN**			**5**					
4	**03**					**Perencanaan**											**PERENCANAAN**		**5**	**01**				
4	**03**	**4.03.01**					**BADAN PERENCANAAN PEMBANGUNAN, PENELITIAN DAN PENGEMBANGAN DAERAH**								**BADAN PERENCANAAN, PENELITIAN DAN PENGEMBANGAN DAERAH**				**5**	**01**	**5-4.0-0.02**			
4	**03**	**4.03.01**	**07**				**Program pelayanan administrasi umum**	**Indeks kepuasan masyarakat atas kinerja perangkat daerah**			**.**				**PROGRAM PENUNJANG URUSAN PEMERINTAHAN DAERAH**	**Indeks kepuasan masyarakat atas kinerja perangkat daerah**			**5**	**01**	**5-4.0-0.02**	**01**		
4	03	4.03.01	07	01			Peningkatan sistem perencanaan, evaluasi dan pelaporan capaian kinerja	Jumlah dokumen perencanaan, dan pelaporan PD yang tersusun sesuai standart	20.000.000	20.000.000	-		Perencanaan dan Evaluasi Kinerja Perangkat Daerah	Jumlah dokumen perencanaan dan evaluasi PD					5	01	5-4.0-0.02	01	2.01	
										6.256.250	Penyusunan Renstra dan Renja Perangkat Daerah	Jumlah dokumen Renstra dan Renja PD							5	01	5-4.0-0.02	01	2.01	01
										13.743.750	Evaluasi Kinerja Perangkat Daerah	Junlah dokumen evaluasi kinerja perangkat daerah							5	01	5-4.0-0.02	01	2.01	05
4	03	4.03.01	07	02			Pelayanan administrasi dan pelaporan keuangan	Jumlah dokumen pelaporan keuangan PD yang tersusun sesuai standart	75.000.000	75.000.000	-		Administrasi Keuangan	Jumlah dokumen administrasi keuangan PD					5	01	5-4.0-0.02	01	2.02	
										75.000.000	Penyusunan Akuntansi dan Pelaporan Keuangan	Jumlah Dokumen Pelaporan Keuangan							5	01	5-4.0-0.02	01	2.02	04
							BELANJA TIDAK LANGSUNG				Penyediaan Gaji dan Tunjangan ASN	Jumlah ASN							5	01	5-4.0-0.02	01	2.02	01
4	03	4.03.01	07	03			Peningkatan kapasitas sumber daya dan sarana prasarana aparatur	Jumlah ASN yang kompetensinya meningkat	1.399.846.000	1.268.046.000	-		Administrasi Umum	Jumlah Dokumen Administrasi Umum					5	01	5-4.0-0.02	01	2.03	
								Jumlah dokumen pengelolaan umum dan kepegawaian yang tersusun sesuai standart		54.000.000	Penyediaan Jasa Komunikasi, Sumber Daya Air dan Listrik	Jumlah Jasa Komunikasi, Sumber Daya Air dan Listrik							5	01	5-4.0-0.02	01	2.03	02
								Jumlah sarpras aparatur kantor yang terpelihara		19.520.000	Penyediaan Jasa Pemeliharaan dan Perizinan Kendaraan Dinas/Operasional	Jumlah Pemeliharaan dan Perizinan Kendaraan Dinas/Operasional							5	01	5-4.0-0.02	01	2.03	06
								Jumlah PHD dan jasa tenaga administrasi		219.720.000	Penyediaan Jasa Administrasi Keuangan	Jumlah PHD dan Tenaga Administrasi							5	01	5-4.0-0.02	01	2.03	07
										12.100.000	Penyediaan Jasa Perbaikan Peralatan Kerja	Jumlah Perbaikan Peralatan Kerja							5	01	5-4.0-0.02	01	2.03	09
										36.298.000	Penyediaan Alat Tulis Kantor	Jumlah ATK							5	01	5-4.0-0.02	01	2.03	10
										17.333.000	Penyediaan Barang Cetakan dan Penggandaan	Jumlah Cetakan dan Penggandaan							5	01	5-4.0-0.02	01	2.03	11
										7.185.000	Penyediaan Komponen Instalasi Listrik / Penerangan Bangunan Kantor	Jumlah Komponen							5	01	5-4.0-0.02	01	2.03	12
										94.500.000	Penyediaan Peralatan dan Perlengkapan Kantor	Jumlah peralatan dan perlengkapan kantor							5	01	5-4.0-0.02	01	2.03	13
										31.420.000	Penyediaan Peralatan Rumah Tangga	Jumlah peralatan rumah tangga							5	01	5-4.0-0.02	01	2.03	14
										12.600.000	Penyediaan Bahan Bacaan dan Peraturan Perundang-Undangan	Jumlah bahan bacaan dan peraturan perundang-undangan							5	01	5-4.0-0.02	01	2.03	15
										74.970.000	Penyediaan Makanan dan Minuman	Jumlah makanan dan minuman							5	01	5-4.0-0.02	01	2.03	17
										392.150.000	Rapat-Rapat Koordinasi dan Konsultasi ke Luar Daerah	Jumlah koordinasi dan konsultasi ke luar daerah							5	01	5-4.0-0.02	01	2.03	18
										5.250.000	Pemeliharaan Rutin/Berkala Gedung Kantor	Jumlah rutin/berkala gedung kantor							5	01	5-4.0-0.02	01	2.03	28
										282.000.000	Pemeliharaan Rutin/Berkala Kendaraan Dinas/Operasional	Jumlah kendaraan dinas/operasional							5	01	5-4.0-0.02	01	2.03	30
										4.000.000	Pemeliharaan Rutin/Berkala Peralatan Gedung Kantor	Jumlah peralatan peralatan gedung kantor							5	01	5-4.0-0.02	01	2.03	34

PERMENDAGRI 13/RPJMD/RENSTRA/RKPD/RENJA										PERMENDAGRI 90 TAHUN 2019															
KODE					URUSAN	BIDANG URUSAN	PROGRAM/KEGIATAN	INDIKATOR	ANGGARAN 2021	ANGGARAN 2021	SUB KEGIATAN	INDIKATOR SUB KEGIATAN	KEGIATAN	INDIKATOR KEGIATAN	PROGRAM	INDIKATOR PROGRAM	BIDANG URUSAN	URUSAN	KODE					
										5.000.000	Pemeliharaan Rutin/Berkala Mebeleur	Jumlah mebeluer							5	01	5-4.0-0.02	01	2.03	35
										131.800.000			Peningkatan Disiplin dan Kapasitas Sumber Daya Aparatur						5	01	5-4.0-0.02	01	2.04	
										131.800.000	Bimbingan Teknis Implementasi Peraturan Perundang-undangan	Jumlah ASN yang kompetensinya meningkat							5	01	5-4.0-0.02	01	2.04	11
4	**03**	**4.03.01**	**21**				**Program perencanaan pembangunan daerah**	**Persentase konsistensi program RPJMD ke dalam RKPD**			**.**				**PROGRAM PERENCANAAN, PENGENDALIAN DAN EVALUASI PEMBANGUNAN DAERAH**	**Persentase konsistensi program RPJMD ke dalam RKPD**			**5**	**01**	**5-4.0-0.02**	**02**		
								Persentase konsistensi program RKPD ke dalam APBD			**.**					**Persentase konsistensi program RKPD ke dalam APBD**								
								Persentase keterisian data dan informasi			**.**					**Persentase keterisian data dan informasi**								
4	03	4.03.01	21	16			Penyusunan Perencanaan Pembangunan	Jumlah Dokumen Perencanaan Pembangunan Daerah	1.780.000.000	1.780.000.000	.		Koordinasi Perencanaan Pembangunan Daerah	Jumlah dokumen perencanaan pembangunan daerah					5	01	5-4.0-0.02	02	2.01	
										1.407.500.000	Koordinasi Penyusunan Dokumen Perencanaan Pembangunan Daerah (RPJPD, RPJMD dan RKPD) Kabupaten/Kota	Jumlah dokumen perencanaan pembangunan daerah tingkat kabupaten							5	01	5-4.0-0.02	02	2.01	01
										7.500.000	Koordinasi Penyusunan Dokumen Perencanaan Pembangunan Daerah (RPJPD, RPJMD dan RKPD) Tingkat Kecamatan	Jumlah dokumen perencanaan pembangunan daerah tingkat kecamatan							5	01	5-4.0-0.02	02	2.01	02
										170.000.000	Koordinasi Pelaksanaan Musrenbang Kabupaten/Kota	Jumlah pelaksanaan musrenbang kabupaten							5	01	5-4.0-0.02	02	2.01	03
										170.000.000	Koordinasi Pelaksanaan Forum Perangkat Daerah/Lintas Perangkat Daerah	Jumlah pelaksanaan forum perangkat daerah/lintas perangkat daerah							5	01	5-4.0-0.02	02	2.01	04
										25.000.000	Pengintegrasian Dokumen Perencanaan Pembangunan Daerah dengan Rencana Perangkat Daerah dan Rencana Pembangunan Lainnya	Jumlah dokumen perencanaan pembangunan daerah yang terintegrasi							5	01	5-4.0-0.02	02	2.01	05
4	03	4.03.01	21	17			Penyusunan Evaluasi Pembangunan	Jumlah dokumen Evaluasi Pembangunan	200.000.000	200.000.000	.		Pengendalian, Evaluasi dan Pelaporan Pembangunan Daerah	Jumlah dokumen pengendalian, evaluasi dan pelaporan pembangunan daerah					5	01	5-4.0-0.02	02	2.03	
										200.000.000	Penyusunan Pelaporan Capaian Pembangunan Daerah	Jumlah dokumen pelaporan capaian pembangunan daerah							5	01	5-4.0-0.02	02	2.03	04
4	03	4.03.01	21	18			Penyusunan Data dan Informasi Pembangunan	Jumlah dokumen data dan informasi pembangunan	120.000.000	120.000.000	.		Koordinasi Perencanaan Pembangunan Daerah	Jumlah dokumen perencanaan pembangunan daerah					5	01	5-4.0-0.02	02	2.01	
										120.000.000	Pengelolaan Data dan Informasi Pembangunan Daerah	Jumlah dokumen data dan informasi pembangunan daerah							5	01	5-4.0-0.02	02	2.01	07
4	03	4.03.01	21	20			Sinkronisasi perencanaan pembangunan daerah / SPPD(BanGub)	Jumlah dokumen SPPD			.		Koordinasi Perencanaan Pembangunan Daerah	Jumlah dokumen perencanaan pembangunan daerah					5	01	5-4.0-0.02	02	2.01	
											Pengintegrasian Dokumen Perencanaan Pembangunan Daerah dengan Rencana Perangkat Daerah dan Rencana Pembangunan Lainnya	Jumlah dokumen perencanaan pembangunan daerah yang terintegrasi							5	01	5-4.0-0.02	02	2.01	05

PERMENDAGRI 13/RPJMD/RENSTRA/RKPD/RENJA										PERMENDAGRI 90 TAHUN 2019															
KODE					URUSAN	BIDANG URUSAN	PROGRAM/KEGIATAN	INDIKATOR	ANGGARAN 2021	ANGGARAN 2021	SUB KEGIATAN	INDIKATOR SUB KEGIATAN	KEGIATAN	INDIKATOR KEGIATAN	PROGRAM	INDIKATOR PROGRAM	BIDANG URUSAN	URUSAN	KODE					
4	**03**	**4.03.01**	**27**				**Program perencanaan Pemerintahan dan sosial budaya**	**Cakupan fasilitasi perencanaan, pengendalian dan evaluasi kinerja bidang pemerintahan dan sosial budaya**			**.**				**PROGRAM PERENCANAAN PEMERINTAHAN DAN PEMBANGUNAN MANUSIA**	**Persentase capaian IKU Bupati bidang pemerintahan dan pembangunan manusia**			**5**	**01**	**5-4.0-0.02**	**03**		
4	03	4.03.01	27	01			Penyusunan Perencanaan Pembangunan Pemerintahan	Jumlah dokumen perencanaan pembangunan pemerintahan	40.000.000	40.000.000	-		Fasilitasi dan Monev Penyusunan Dokumen Perencanaan Bidang Pemerintahan	Jumlah dokumen perencanaan daerah bidang pemerintahan		Cakupan fasilitasi perencanaan, pengendalian dan evaluasi kinerja bidang pemerintahan dan sosial budaya			5	01	5-4.0-0.02	03	2.01	
										40.000.000	Koordinasi Penyusunan Dokumen Perencanaan Pembangunan Daerah (RPJPD, RPJMD dan RKPD) Bidang Pemerintahan	Jumlah dokumen perencanaan pembangunan daerah bidang pemerintahan						5	01	5-4.0-0.02	03	2.01	01
4	03	4.03.01	27	02			Penyusunan Perencanaan Pembangunan Sosial Budaya	Jumlah dokumen perencanaan pembangunan sosbud	60.000.000	30.000.000	-		Fasilitasi dan Monev Penyusunan Dokumen Perencanaan Bidang Pembangunan Manusia	Jumlah dokumen perencanaan pembangunan daerah bidang pembangunan manusia					5	01	5-4.0-0.02	03	2.02	
										30.000.000	Koordinasi Penyusunan Dokumen Perencanaan Pembangunan Daerah (RPJPD, RPJMD dan RKPD) Bidang Pembangunan Manusia	Jumlah dokumen perencanaan pembangunan daerah bidang pembangunan manusia						5	01	5-4.0-0.02	03	2.02	01
										30.000.000			Fasilitasi dan Monev Penyusunan Dokumen Perencanaan Bidang Kesejahteraan Masyarakat	Jumlah dokumen perencanaan pembangunan daerah bidang kesejahteraan masyarakat					5	01	5-4.0-0.02	03	2.03	
										30.000.000	Koordinasi Penyusunan Dokumen Perencanaan Pembangunan Daerah (RPJPD, RPJMD dan RKPD) Bidang Kesejahteraan Masyarakat	Jumlah dokumen perencanaan pembangunan daerah bidang kesejahteraan masyarakat						5	01	5-4.0-0.02	03	2.03	01
4	**03**	**4.03.01**	**28**				**Program perencanaan prasarana wilayah, Ekonomi dan Sumber Daya Alam**	**Cakupan fasilitasi perencanaan, pengendalian dan evaluasi kinerja bidang prasarana wilayah, ekonomi dan sumber daya alam**			**.**				**PROGRAM PERENCANAAN INFRASTRUKTUR DAN KEWILAYAHAN**	**Persentase capaian IKU Bupati bidang infrastruktur dan kewilayahan**			**5**	**01**	**5-4.0-0.02**	**05**		
4	03	4.03.01	28	01			Penyusunan Perencanaan Pembangunan Prasarana Wilayah	Jumlah dokumen perencanaan pembangunan prasarana wilayah	75.000.000	25.000.000	-		Fasilitasi dan Monev Penyusunan Dokumen Perencanaan Bidang Sumber Daya Air dan Lingkungan Hidup	Jumlah dokumen perencanaan pembangunan daerah bidang sumber daya air dan lingkungan hidup		Cakupan fasilitasi perencanaan, pengendalian dan evaluasi kinerja bidang prasarana wilayah, ekonomi dan sumber daya alam			5	01	5-4.0-0.02	05	2.01	
										25.000.000	Koordinasi Penyusunan Dokumen Perencanaan Pembangunan Daerah (RPJPD, RPJMD dan RKPD) Bidang Sumber Daya Air dan Lingkungan Hidup	Jumlah dokumen perencanaan pembangunan daerah bidang sumber daya air dan lingkungan hidup						5	01	5-4.0-0.02	05	2.01	01

PERMENDAGRI 13/RPJMD/RENSTRA/RKPD/RENJA										PERMENDAGRI 90 TAHUN 2019															
KODE					URUSAN	BIDANG URUSAN	PROGRAM/KEGIATAN	INDIKATOR	ANGGARAN 2021	ANGGARAN 2021	SUB KEGIATAN	INDIKATOR SUB KEGIATAN	KEGIATAN	INDIKATOR KEGIATAN	PROGRAM	INDIKATOR PROGRAM	BIDANG URUSAN	URUSAN	KODE					
										25.000.000			Fasilitasi dan Monev Penyusunan Dokumen Perencanaan Bidang Kebinamargaan dan Perhubungan	Jumlah dokumen perencanaan pembangunan daerah bidang kebinamargaan dan perhubungan					5	01	5-4.0-0.02	05	2.02	
										25.000.000	Koordinasi Penyusunan Dokumen Perencanaan Pembangunan Daerah (RPJPD, RPJMD dan RKPD) Bidang Kebinamargaan dan Perhubungan	Jumlah dokumen perencanaan pembangunan daerah bidang kebinamargaan dan perhubungan							5	01	5-4.0-0.02	05	2.02	01
										25.000.000			Fasilitasi dan Monev Penyusunan Dokumen Perencanaan Bidang Keciptakaryaan dan Kewilayahan	Jumlah dokumen perencanaan pembangunan daerah bidang keciptakaryaan dan kewilayahan					5	01	5-4.0-0.02	05	2.03	
										25.000.000	Koordinasi Penyusunan Dokumen Perencanaan Pembangunan Daerah (RPJPD, RPJMD dan RKPD) Bidang Keciptakaryaan dan Kewilayahan	Jumlah dokumen perencanaan pembangunan daerah bidang keciptakaryaan dan kewilayahan							5	01	5-4.0-0.02	05	2.03	01
															PROGRAM PERENCANAAN PEREKONOMIAN DAN SUMBER DAYA ALAM	**Persentase capaian IKU Bupati bidang perekonomian dan sumber daya alam**			**5**	**01**	**5-4.0-0.02**	**04**		
4	03	4.03.01	28	02			Penyusunan Perencanaan Pembangunan ekonomi	Jumlah dokumen perencanaan pembangunan ekonomi	40.000.000	20.000.000	.		Fasilitasi dan Monev Penyusunan Dokumen Perencanaan Bidang Perekonomian	Jumlah dokumen perencanaan pembangunan daerah bidang perekonomian		Cakupan fasilitasi perencanaan, pengendalian dan evaluasi kinerja bidang prasarana wilayah, ekonomi dan sumber daya alam			5	01	5-4.0-0.02	04	2.01	
										20.000.000	Koordinasi Penyusunan Dokumen Perencanaan Pembangunan Daerah (RPJPD, RPJMD dan RKPD) Bidang Perekonomian	Jumlah dokumen perencanaan pembangunan daerah bidang perekonomian							5	01	5-4.0-0.02	04	2.01	01
										20.000.000			Fasilitasi dan Monev Penyusunan Dokumen Perencanaan Bidang Ekonomi Kreatif						5	01	5-4.0-0.02	04	2.02	
										20.000.000	Koordinasi Penyusunan Dokumen Perencanaan Pembangunan Daerah (RPJPD, RPJMD dan RKPD) Bidang Ekonomi Kreatif	Jumlah dokumen perencanaan pembangunan daerah bidang ekonomi kreatif							5	01	5-4.0-0.02	04	2.02	01
															PROGRAM PERENCANAAN PEREKONOMIAN DAN SUMBER DAYA ALAM	**Persentase capaian IKU Bupati bidang perekonomian dan sumber daya alam**			**5**	**01**	**5-4.0-0.02**	**04**		

PERMENDAGRI 13/RPJMD/RENSTRA/RKPD/RENJA										PERMENDAGRI 90 TAHUN 2019															
KODE					URUSAN	BIDANG URUSAN	PROGRAM/KEGIATAN	INDIKATOR	ANGGARAN 2021	ANGGARAN 2021	SUB KEGIATAN	INDIKATOR SUB KEGIATAN	KEGIATAN	INDIKATOR KEGIATAN	PROGRAM	INDIKATOR PROGRAM	BIDANG URUSAN	URUSAN	KODE					
4	03	4.03.01	28	04			Penyusunan Perencanaan Pembangunan SDA & LH	Jumlah dokumen perencanaan pembangunan SDA & LH	50.000.000	20.000.000	-		Fasilitasi dan Monev Penyusunan Dokumen Perencanaan Bidang Sumber Daya Alam	Jumlah dokumen perencanaan pembangunan daerah bidang sumber daya alam		Cakupan fasilitasi perencanaan, pengendalian dan evaluasi kinerja bidang prasarana wilayah, ekonomi dan sumber daya alam			5	01	5-4.0-0.02	04	2.03	
										20.000.000	Koordinasi Penyusunan Dokumen Perencanaan Pembangunan Daerah (RPJPD, RPJMD dan RKPD) Bidang Sumber Daya Alam	Jumlah dokumen perencanaan pembangunan daerah bidang sumber daya alam						5	01	5-4.0-0.02	04	2.03	01
											.				**PROGRAM PERENCANAAN INFRASTRUKTUR DAN KEWILAYAHAN**	**Persentase capaian IKU Bupati bidang infrastruktur dan kewilayahan**			**5**	**01**	**5-4.0-0.02**	**05**		
										15.000.000	-		Fasilitasi dan Monev Penyusunan Dokumen Perencanaan Bidang Sumber Daya Air dan Lingkungan Hidup	Jumlah dokumen perencanaan pembangunan daerah bidang sumber daya air dan lingkungan hidup		Cakupan fasilitasi perencanaan, pengendalian dan evaluasi kinerja bidang prasarana wilayah, ekonomi dan sumber daya alam			5	01	5-4.0-0.02	05	2.01	
										15.000.000	Koordinasi Penyusunan Dokumen Perencanaan Pembangunan Daerah (RPJPD, RPJMD dan RKPD) Bidang Sumber Daya Air dan Lingkungan Hidup	Jumlah dokumen perencanaan pembangunan daerah bidang sumber daya air dan lingkungan hidup						5	01	5-4.0-0.02	05	2.01	01
										15.000.000			Fasilitasi dan Monev Penyusunan Dokumen Perencanaan Bidang Keciptakaryaan dan Kewilayahan	Jumlah dokumen perencanaan pembangunan daerah bidang keciptakaryaan dan kewilayahan					5	01	5-4.0-0.02	05	2.03	
										15.000.000	Koordinasi Penyusunan Dokumen Perencanaan Pembangunan Daerah (RPJPD, RPJMD dan RKPD) Bidang Keciptakaryaan dan Kewilayahan	Jumlah dokumen perencanaan pembangunan daerah bidang keciptakaryaan dan kewilayahan						5	01	5-4.0-0.02	05	2.03	01
4					**Urusan Pemerintahan Fungsi Penunjang**													**UNSUR PENUNJA**	**5**					
4	**07**					**Penelitian dan Pengembangan**											**PENELITIAN DAN PENGEMBANGAN**		**5**	**05**				
4	**07**	**4.03.01**					**BADAN PERENCANAAN PEMBANGUNAN, PENELITIAN DAN PENGEMBANGAN DAERAH**								**BADAN PERENCANAAN, PENELITIAN DAN PENGEMBANGAN DAERAH**				**5**	**05**	**5-4.0-0.02**			
4	**07**	**4.03.01**	**27**				**Program Penelitian dan Pengembangan Daerah**	**Capaian fasilitasi bidang penelitian dan pengembangan daerah**			**.**				**PROGRAM PENELITIAN DAN PENGEMBANGAN DAERAH**	**Capaian fasilitasi bidang penelitian dan pengembangan daerah**			**5**	**05**	**5-4.0-0.02**	**02**		
4	07	4.03.01	27	01			Penyusunan Penelitian dan Pengkajian	Jumlah dokumen penelitian dan pengkajian	85.000.000	85.000.000	-		Penelitian dan Pengembangan Bidang Ekonomi dan Pembangunan	Jumlah dokumen penelitian dan pengembangan bidang ekonomi dan pembangunan					5	05	5-4.0-0.02	02	2.03	

PERMENDAGRI 13/RPJMD/RENSTRA/RKPD/RENJA										PERMENDAGRI 90 TAHUN 2019															
KODE					URUSAN	BIDANG URUSAN	PROGRAM/KEGIATAN	INDIKATOR	ANGGARAN 2021	ANGGARAN 2021	SUB KEGIATAN	INDIKATOR SUB KEGIATAN	KEGIATAN	INDIKATOR KEGIATAN	PROGRAM	INDIKATOR PROGRAM	BIDANG URUSAN	URUSAN	KODE					
										85.000.000	Penelitian dan Pengembangan Perindustrian dan Perdagangan	Jumlah dokumen penelitian dan pengembangan perindustrian dan perdagangan							5	05	5-4.0-0.02	02	2.03	02
4	07	4.03.01	27	02			Pengembangan dan inovasi	Jumlah dokumen pengembangan dan inovasi	115.000.000	115.000.000	.		Pengembangan Inovasi dan Teknologi	Jumlah dokumen pengembangan inovasi dan teknologi					5	05	5-4.0-0.02	02	2.04	
										115.000.000	Penelitian, Pengembangan, dan Perekayasaan di Bidang Teknologi dan Inovasi	Jumlah dokumen penelitian, pengembangan, dan perekayasaan di bidang teknologi dan inovasi							5	05	5-4.0-0.02	02	2.04	01
JUMLAH									**4.059.846.000**	**4.059.846.000**															

TABEL KERJA

PEMETAAN PROGRAM DAN KEGIATAN RENSTRA / RPJMD KE DALAM PERMENDAGRI 90 TAHUN 2019

PERANGKAT DAERAH : BADAN PENGELOLAAN PENDAPATAN, KEUANGAN DAN ASET DAERAH

PERMENDAGRI 13 / RPJMD / RENSTRA / RKPD / RENJA									PERMENDAGRI 90 TAHUN 2019														
KODE				URUSAN	BIDANG URUSAN	PROGRAM / KEGIATAN	INDIKATOR	ANGGARAN 2021	ANGGARAN 2021	SUB KEGIATAN	INDIKATOR SUB KEGIATAN	KEGIATAN	INDIKATOR KEGIATAN	PROGRAM	INDIKATOR PROGRAM	BIDANG URUSAN	URUSAN						
				Urusan Pemerintahan Fungsi Penunjang										URUSAN PEMERINTAHAN FUNGSI PENUNJANG									
4	**.04**				Keuangan												KEUANGAN						
						BADAN PENGELOLAAN PENDAPATAN, KEUANGAN DAN ASET DAERAH								**BADAN PENGELOLAAN PENDAPATAN, KEUANGAN DAN ASET DAERAH**									
4	**.04**	**.07**				**Program pelayanan administrasi umum**	**Indeks kepuasan masyarakat atas kinerja perangkat daerah**	**1,629,523,000**	**1,629,523,000**					**PROGRAM PENUNJANG URUSAN PEMERINTAHAN DAERAH**				**5**	**02**	**01**			
4	.04	.07	.01			Peningkatan sistem perencanaan, evaluasi dan pelaporan capaian kinerja	Jumlah dokumen perencanaan, dan pelaporan PD yang tersusun sesuai standart	45,000,000	45,000,000			Perencanaan dan Evaluasi Kinerja Perangkat Daerah	Jumlah dokumen perencanaan, dan pelaporan PD yang tersusun sesuai standart					**5**	**02**	**01**	**2.01**		
							Jumlah Dokumen Pokok-Pokok Pengelolaan Keuangan Daerah	35,000,000	35,000,000	Penyusunan Renstra dan Renja Perangkat Daerah	Jumlah dokumen Renstra, Renja PD dan Perbup Pokok-pokok pengelolaan keuangan daerah							5	02	01	2.01	01	
							Jumlah Dokumen Standar Satuan Harga (SSH)	10,000,000	10,000,000	Penyusunan Dokumen Evaluasi Perangkat Daerah	Jumlah dokumen evaluasi kinerja perangkat daerah (evaluasi renja, SAKIP, LPPD, LKPJ, LKJiP)							5	02	01	2.01	03	
									-	Evaluasi Kinerja Perangkat Daerah								5	02	01	2.01	05	
4	.04	.07	.02			Pelayanan administrasi dan pelaporan keuangan	Jumlah dokumen administrasi dan pelaporan keuangan	157,300,000	157,300,000			Administrasi Keuangan	Jumlah dokumen administrasi dan pelaporan keuangan					**5**	**02**	**01**			
									-	Penyediaan Gaji dan Tunjangan ASN	Jumlah dokumen Gaji dan TPP							5	02	01	2.02	01	
									150,000,000	Penyediaan Administrasi Pelaksanaan Tugas ASN	Jumlah dokumen SPJ							5	02	01	2.02	02	
									1,000,000	Penyiapan Bahan Pelaksanaan Verifikasi	Jumlah dokumen RKA/DPA/DPPA							5	02	01	2.02	03	
									1,500,000	Penyusunan Akuntansi dan Pelaporan Keuangan	Jumlah dokumen LKPD							5	02	01	2.02	04	
									500,000	Pengelolaan dan Penyiapan Bahan Tanggapan Pemeriksaan	Jumlah dokumen LHP BPK							5	02	01	2.02	05	
									500,000	Penyusunan Laporan Capaian Kinerja dan Ikhtisar Realisasi Kinerja SKPD	Jumlah dokumen laporan perkembangan kegiatan							5	02	01	2.02	06	
									1,800,000	Penyusunan Laporan Keuangan Bulanan/Semesteran	Jumlah dokumen keuangan semesteran/akhir semester							5	02	01	2.02	07	
									500,000	Penyusunan Pelaporan Prognosis Realisasi Anggaran	Jumlah dokumen prognosis							5	02	01	2.02	08	
									1,500,000	Penyusunan Pelaporan Keuangan Akhir Tahun	Jumlah dokumen keuangan akhir semester							5	02	01	2.02	09	
4	.04	.07	.03			Peningkatan kapasitas sumber daya dan sarana prasarana aparatur	Jumlah dokumen Kepegawaian dan administrasi Umum sesuai standar	1,427,223,000	1,402,223,000			Administrasi Umum						**5**	**02**	**01**	**2.03**		
									10,590,000	Penyediaan Jasa Surat Menyurat	Jumlah pengiriman surat/dokumen dan jumlah perangko, meterai dan benda pos lainnya							5	02	01	2.03	01	
									38,000,000	Penyediaan Jasa Komunikasi, Sumber Daya Air dan Listrik	Jumlah Jasa Komunikasi, Sumber Daya Air dan Listrik							5	02	01	2.03	02	
									20,000,000	Penyediaan Jasa Peralatan dan Perlengkapan Kantor	Jumlah penyediaan servis peralatan dan perlengkapan kantor (kali)							5	02	01	2.03	03	
									-	Penyediaan Jasa Jaminan Pemeliharaan Kesehatan PNS								5	02	01	2.03	04	
									101,000,000	Penyediaan Jasa Jaminan Barang Milik Daerah	Jumlah barang milik daerah yang diasuransikan							5	02	01	2.03	05	
									212,100,000	Penyediaan Jasa Pemeliharaan dan Perizinan Kendaraan Dinas/Operasional	Jumlah Kendaraan Dinas/Operasional							5	02	01	2.03	06	
									335,288,000	Penyediaan Jasa Administrasi Keuangan	Jumlah PHD dan Tenaga Administrasi							5	02	01	2.03	07	
									7,000,000	Penyediaan Jasa Kebersihan Kantor	Jumlah alat kebersihan dan bahan pembersih							5	02	01	2.03	08	
									-	Penyediaan Jasa Perbaikan Peralatan Kerja								5	02	01	2.03	09	
									61,414,000	Penyediaan Alat Tulis Kantor	Jumlah ATK							5	02	01	2.03	10	
									28,050,000	Penyediaan Barang Cetakan dan Penggandaan	Jumlah Cetakan dan Penggandaan							5	02	01	2.03	11	

										5,050,000	Penyediaan Komponen Instalasi Listrik / Penerangan Bangunan Kantor	Jumlah komponen instalasi listrik/penerangan bangunan kantor							5	02	01	2.03	12	
										-	Penyediaan Peralatan dan Perlengkapan Kantor								5	02	01	2.03	13	
										15,000,000	Penyediaan Peralatan Rumah Tangga	Jumlah peralatan rumah tangga							5	02	01	2.03	14	
										7,200,000	Penyediaan Bahan Bacaan dan Peraturan Perundang-Undangan	Jumlah bahan bacaan dan peraturan perundang-undangan							5	02	01	2.03	15	
										24,970,000	Penyediaan Bahan Logistik Kantor	Jumlah bahan logistik kantor							5	02	01	2.03	16	
										66,270,000	Penyediaan Makanan dan Minuman								5	02	01	2.03	17	
										200,000,000	Rapat-Rapat Kordinasi dan Konsultasi ke Luar Daerah	Jumlah koordinasi dan konsultasi ke luar daerah							5	02	01	2.03	18	
										-	Pengadaan Kendaraan Dinas Operasional	Jumlah makanan dan minuman							5	02	01	2.03	20	
										64,100,000	Pengadaan Perlengkapan Gedung Kantor	Jumlah perlengkapan gedung kantor							5	02	01	2.03	22	
										164,731,000	Pengadaan Peralatan Gedung Kantor	Jumlah peralatan gedung kantor							5	02	01	2.03	25	
										10,000,000	Pengadaan Mebeleur	Jumlah mebeleur							5	02	01	2.03	26	
										-	Pemeliharaan Rutin/Berkala Gedung Kantor								5	02	01	2.03	28	
										-	Pemeliharaan Rutin/Berkala Mobil Jabatan								5	02	01	2.03	29	
										-	Pemeliharaan Rutin/Berkala Kendaraan Dinas/Operasional								5	02	01	2.03	30	
										4,460,000	Pemeliharaan Rutin/Berkala Perlengkapan Gedung Kantor	Jumlah pelaksanaan Pemeliharaan Rutin/Berkala Perlengkapan Gedung Kantor							5	02	01	2.03	32	
										7,000,000	Pemeliharaan Rutin/Berkala Peralatan Gedung Kantor	Jumlah pelaksanaan Pemeliharaan Rutin/Berkala Peralatan Gedung Kantor							5	02	01	2.03	34	
										20,000,000	Pemeliharaan Rutin/Berkala Mebeleur	Jumlah pelaksanaan Pemeliharaan Rutin/Berkala Mebeleur							5	02	01	2.03	35	
										-	Rehabilitasi Sedang/Berat Mobil Jabatan								5	02	01	2.03	30	
										-	Rehabilitasi Sedang/Berat Kendaraan Dinas/Operasional								5	02	01	2.03	39	
										25,000,000			Peningkatan Disiplin dan Kapasitas Sumber Daya Aparatur						5	02	01	2:04		
										25,000,000	Pendidikan dan Pelatihan Formal	Jumlah ASN yang mengikuti Pendidikan dan pelatihan formal							5	02	01	2:04	09	
										-	Sosialisasi Peraturan Perundang-undangan								5	02	01	2:04	10	
										-	Bimbingan Teknis Implementasi Peraturan Perundang-undangan								5	02	01	2:04	11	
										1,604,633,000					**PROGRAM PENGELOLAAN KEUANGAN DAERAH**				**5**	**02**	**02**			
4	**.04**	**.19**					**Program fasilitasi dan penyusunan anggaran daerah**	**persentase klasifikasi dan kode rekening belanja yang sesuai ketentuan peraturan perundang-undangan**	**900,355,000**	**900,355,000**			**Koordinasi dan Penyusunan Rencana Anggaran Daerah**	**persentase klasifikasi dan kode rekening belanja yang sesuai ketentuan peraturan perundang-undangan**				**5**	**02**	**02**	**2.01**		
4	.04	.19	.01				Fasilitasi dan penyusunan anggaran daerah bidang Pemerintahan dan Sosial Budaya	Jumlah Dokumen KUA dan PPAS	225,875,000	225,875,000	Penyusunan KUA dan PPAS	Jumlah dokumen KUA dan PPAS							5	02	02	2.01	01	
								Jumlah Dokumen Anggaran yang tepat waktu	251,562,000	179,199,000	Penyusunan Perubahan KUA dan Perubahan PPAS	Jumlah dokumen Perubahan KUA dan PPAS							5	02	02	2.01	02	
4	.04	.19	.02				Fasilitasi dan penyusunan anggaran daerah bidang Prasarana Wilayah, Ekonomi dan Sumber Daya Alam	Jumlah Dokumen Perubahan KUA dan Perubahan PPAS	179,199,000	-	Penyusunan dan Review RKA SKPD/Perubahan RKA SKPD								5	02	02	2.01	03	
								Jumlah dokumen penyusunan anggaran yang tepat waktu	243,719,000	-	Penyusunan dan Review DPA SKPD/Perubahan DPA SKPD								5	02	02	2.01	04	
										251,562,000	Penyusunan peraturan daerah tentang APBD dan Peraturan Kepala Daerah tentang penjabaran APBD	Jumlah dokumen Perda dan Perbup APBD							5	02	02	2.01	05	
										243,719,000	Penyusunan peraturan daerah tentang Perubahan APBD dan Peraturan Kepala Daerah tentang penjabaran Perubahan APBD	Jumlah dokumen Perubahan Perda dan Perbup APBD							5	02	02	2.01	06	
										-	Penyusunan Peraturan Kepala Daerah tentang Teknis Penyusunan Anggaran SKPD								5	02	02	2.01	07	
										-	Penyusunan Regulasi Bidang Anggaran								5	02	02	2.01	08	

										-	Koordinasi Perencanaan Anggaran Pendapatan								5	02	02	2.01	09	
										-	Koordinasi Perencanaan Anggaran Belanja Daerah								5	02	02	2.01	10	
										-	Koordinasi Perencanaan Anggaran Pembiayaan								5	02	02	2.01	11	
4	**.04**	**.21**					**Program pengelolaan perbendaharaan daerah**	**Capaian realisasi pembayaran belanja PD**	**127,000,000**	**127,000,000**			**Koordinasi dan Pengelolaan Perbendaharaan Daerah**	**Capaian realisasi pembayaran belanja PD**					**5**	**02**	**02**	**2.02**		
4	.04	.21	.01				Fasilitasi pelaporan dan administrasi perbendaharaan daerah	Jumlah SP2D yang sesuai standar	100,000,000	30,000,000	Koordinasi dan Pengelolaan Kas Daerah	Jumlah Koordinasi dan Pengelolaan Kas Daerah							5	02	02	2.02	01	
								Dokumen laporan (Dana Transfer) yang terverifikasi		-	Penatausahaan Pembiayaan Daerah								5	02	02	2.02	02	
4	.04	.21	.02				Penyusunan dan sosialisasi petunjuk pengelolaan APBD	Jumlah Dokumen Perbup tentang petunjuk pelaksanaan APBD	27,000,000	50,000,000	Koordinasi Pengelolaan Dana Perimbangan dan Dana Transfer Lainnya	Jumlah Dokumen laporan (Dana Transfer) yang terverifikasi							5	02	02	2.02	03	
								Jumlah OPD yang memahami Juklak APBD		20,000,000	Pemprosesan, Penerbitan dan Pendistribusian Lembar SP2D	Jumlah SP2D yang sesuai standar							5	02	02	2.02	04	
								Jumlah Dokumen Perbup. tentang Sistem dan Prosedur Pengelolaan Keuangan Daerah		-	Koordinasi Pelaksanaan dan Penelitian Kelengkapan Dokumen SPP dan SPM, Pemberian Pembebanan Rincian Penggunaan Atas Pengesahan SPJ Gaji dan Non Gaji, Serta Penerbitan SKPP							5	02	02	2.02	05	
										-	Koordinasi Penyusunan Laporan Realisasi Penerimaan dan Pengeluaran Kas Daerah, Laporan Aliran Kas, dan Pelaksanaan Pemungutan/Pemotongan dan Penyetoran Perhitungan Fihak Ketiga (PFK)							5	02	02	2.02	06	
										-	Koordinasi Pelaksanaan Piutang dan Utang Daerah yang Timbul Akibat Pengelolaan Kas, Pelaksanaan Analisis Pembiayaan dan Penempatan Uang Daerah Sebagai Optimalisasi Kas							5	02	02	2.02	07	
										-	Rekonsiliasi Data Penerimaan dan Pengeluaran Kas Serta Pemungutan dan Pemotongan Atas SP2D Dengan Instansi Terkait							5	02	02	2.02	08	
										27,000,000	Penyusunan Petunjuk Teknis Administrasi Keuangan yang Berkaitan Dengan Penerimaan dan Pengeluaran Kas Serta Penatausahaan dan Pertanggungjawaban (SPJ)	Jumlah dokumen Juklak						5	02	02	2.02	09	
										-	Pelaksanaan Pengendalian dan Penerbitan Anggaran Kas dan SPD							5	02	02	2.02	10	
4	**.04**	**.20**					**Program penatausahaan keuangan dan akuntansi daerah**	**rasio tahapan penyusunan LKPD sesuai ketentuan peraturan perundang-undangan**	**577,278,000**	**577,278,000**			**Koordinasi dan Pelaksanaan Akuntansi dan Pelaporan Keuangan Daerah**	**rasio tahapan penyusunan LKPD sesuai ketentuan peraturan perundang-undangan**					**5**	**02**	**02**	**2.03**		
4	.04	.20	.01				Fasilitasi penatausahaan keuangan dan akuntansi daerah bidang pemerintahan dan sosial budaya	Jumlah dokumen penyusunan pertanggungjawaban yang tepat waktu	534,230,000	-	Koordinasi Pelaksanaan Akuntansi Penerimaan dan Pengeluaran Kas Daerah								5	02	02	2.03	01	
								Jumlah dokumen Perbup Kab. Kudus tentang kebijakan akuntansi dan sistem akuntasi pemerintah daerah		144,311,000	Koordinasi Penyusunan Laporan Pertanggungjawaban Pelaksanaan APBD	Jumlah dokumen LKPD Kabupaten							5	02	02	2.03	02	
4	.04	.20	.02				Fasilitasi penatausahaan keuangan dan akuntansi daerah bidang Prasarana Wilayah, Ekonomi dan Sumber Daya Alam	Jumlah dokumen penyusunan pertanggungjawaban yang tepat waktu	43,048,000	-	Koordinasi dan Penyusunan Laporan Pertanggungjawaban Pelaksanaan APBD Pemerintah Provinsi								5	02	02	2.03	03	
								Jumlah dokumen Perbup Kab. Kudus tentang kebijakan akuntansi dan sistem akuntasi pemerintah daerah		312,281,000	Koordinasi dan Penyusunan Rancangan Peraturan Daerah Tentang Pertanggungjawaban Pelaksanaan APBD Provinsi dan Kabupaten/Kota	Jumlah dokumen Ranperda, Perda dan Peraturan Bupati							5	02	02	2.03	04	
										-	Konsolidasi Laporan Keuangan SKPD, BLUD dan Laporan Keuangan PEMDA								5	02	02	2.03	05	

										1,065,000	Penyusunan Tanggapan/Tindak Lanjut terhadap LHP BPK atas Laporan Pertanggungjawaban Pelaksanaan APBD	Jumlah dokumen LHP							5	02	02	2.03	06	
										76,573,000	Rekonsiliasi Realisasi Pendapatan dan Belanja Serta Pembiayaan	Jumlah dokumen Laporan realisasi semesteran							5	02	02	2.03	07	
										-	Penyusunan Analisis Laporan Pertanggungjawaban Pelaksanaan APBD								5	02	02	2.03	08	
										23,492,000	Penyusunan Kebijakan dan Panduan Teknis Operasional Penyelenggaraan Akuntansi Pemerintah Daerah	Jumlah dokumen Perbup Kebijakan Akuntansi							5	02	02	2.03	09	
										19,556,000	Penyusunan Sistem dan Prosedur Akuntansi dan Pelaporan Keuangan Pemerintah Daerah	Jumlah dokumen Perbup Sistem dan Prosedur Akuntansi							5	02	02	2.03	10	
										-	Verifikasi dan Pengujian atas Bukti Memorial								5	02	02	2.03	11	
										-	Pelaksanaan Pembinaan dan Sosialisasi Tentang Penyusunan Laporan Keuangan Pemerintah Daerah Sesuai Sistem Akuntansi Pemerintah Daerah								5	02	02	2.03	12	
4	**.04**	**.22**					**Program pengelolaan aset daerah**	**persentase jumlah koreksi audit BPK terhadap total aset yang dimiliki Pemerintah Daerah**	**295,800,000**	**295,800,000**					**PROGRAM PENGELOLAAN BARANG MILIK DAERAH**				**5**	**02**	**03**			
4	.04	.22	.01				Perencanaan dan Analisis Kebutuhan Aset Daerah	Jumlah Dokumen Rencana Kebutuhan BMD	106,800,000	**295,800,000**			**Pengelolaan Barang Milik Daerah**	**persentase jumlah koreksi audit BPK terhadap total aset yang dimiliki Pemerintah Daerah**					**5**	**02**	**03**	**2.01**		
								Jumlah Dokumen Rencana Kebutuhan Pemeliharaan BMD		80,000,000	Koordinasi dan Penyusunan Standar Harga Berdasarkan Jenis dan Tipe Barang	Jumlah dokumen SSH dan ASB							5	02	03	2.01	01	
								Jumlah Pensertifikatan Tanah Milih Pemerintah Daerah		15,000,000	Koordinasi dan Penyusunan Standar Kebutuhan Barang Milik Daerah	Jumlah dokumen SKBMD							5	02	03	2.01	02	
4	.04	.22	.02				Peningkatan manajemen aset/barang daerah	Jumlah OPD yang melakukan inventarisasi aset dengan tertib	100,000,000	5,000,000	Koordinasi dan Penyusunan Rencana Kebutuhan Barang Milik Daerah	Jumlah dokumen RKBD							5	02	03	2.01	03	
4	.04	.22	.03				Pemanfaatan dan pemindahtanganan barang milik daerah	Jumlah pemanfatan aset daerah	89,000,000	6,800,000	Koordinasi dan Penyusunan Rencana Pemeliharaan/Perawatan Barang Milik Daerah	Jumlah dokumen RPBMD							5	02	03	2.01	04	
								Dokumen Apraisal aset/barang daerah		50,000,000	Penatausahaan Barang Milik Daerah	Jumlah laporan inventarisasi OPD							5	02	03	2.01	05	
								PAD pemanfaatan aset daerah		-	Inventarisasi Barang Milik Daerah								5	02	03	2.01	06	
								Dokumen Perjanjian pemanfaatan aset		5,000,000	Koordinasi Pelaksanaan Pengamanan Fisik, Administrasi dan Hukum Barang Milik Daerah	Jumlah pelaksanaan rapat koordinasi							5	02	03	2.01	07	
										30,000,000	Koordinasi Hasil Penilaian Barang Milik Daerah	Jumlah dokumen penilaian							5	02	03	2.01	08	
										35,000,000	Koordinasi, pengawasan dan pengendalian atas Penggunaan, Pemanfaatan, Pemusnahan dan Penghapusan Barang Milik Daerah	Jumlah dokumen pemanfaatan BMD							5	02	03	2.01	09	
										34,000,000	Koordinasi, pengawasan dan pengendalian atas Pemindahtanganan Barang Milik Daerah	Jumlah dokumen pemindahtanganan hibah							5	02	03	2.01	10	
										10,000,000	Koordinasi Pelaksanaan Rekonsiliasi dalam Rangka Penyusunan Laporan Barang Milik Daerah	Jumlah pelaksanaan koordinasi OPD							5	02	03	2.01	11	
										10,000,000	Konsolidasi Penyusunan Laporan Barang Milik Daerah dari SKPD	Jumlah pelaksanaan koordinasi OPD							5	02	03	2.01	12	
										15,000,000	Koordinasi dan Pembinaan Pengelolaan Barang Milik Daerah	Jumlah pelaksanaan sosialisasi OPD							5	02	03	2.01	13	
4	**.04**	**.18**					**Program peningkatan pendapatan daerah**	**persentase realisasi PAD**	**1,482,722,000**	**1,482,722,000**					**PROGRAM PENGELOLAAN PENDAPATAN DAERAH**				**5**	**02**	**04**			

4	.04	.18	.01				Optimalisasi, monitoring dan evaluasi pendapatan daerah	Data realisasi pendapatan daerah OPD pengelola pendapatan (12 OPD)	863,799,000	**1,482,722,000**			**Perencanaan, Pengembangan, Pengendalian dan Evaluasi Pendapatan Daerah**						**5**	**02**	**04**	**2.02**		

								Data potensi PAD		11,200,000	Penyusunan Kebijakan Teknis Perencanaan dan Pengembangan Pendapatan Daerah	Jumlah laporan kajian, Peraturan dan/atau kegiatan							5	02	04	2.02	01	
4	.04	.18	.02				Pendataan, pendaftaran dan pemeliharaan data pajak daerah	Data wajib pajak baru (WP)	57,170,000	11,200,000	Penyusunan Kebijakan Tentang Intensifikasi Pajak Daerah dan Retribusi Daerah	Jumlah laporan kajian, Peraturan dan/atau kegiatan							5	02	04	2.02	02	
								Dokumen pemutakhiran WP		11,200,000	Perumusan Standarisasi Kebijakan Operasional Prosedur Pajak Daerah dan Retribusi Daerah	Jumlah laporan kajian, Peraturan dan/atau kegiatan							5	02	04	2.02	03	
								PAD Pajak Daerah		185,300,000	Penyusunan dan Evaluasi Kebijakan Tentang Sistem Administrasi Pelayanan Pajak Daerah dan Retribusi Daerah	Jumlah laporan kajian, Peraturan dan/atau kegiatan							5	02	04	2.02	04	
4	.04	.18	.03				Fasilitasi penagihan dan penanganan keberatan pajak daerah	Jumlah penyelesaian aduan keberatan pajak daerah	508,953,000	594,890,000	Perumusan Kebijakan Strategi Penyuluhan dan Penyebarluasan Informasi Pajak Daerah dan Retribusi Daerah Kepada Masyarakat	Jumlah laporan kajian, Peraturan dan/atau kegiatan							5	02	04	2.02	05	
								Jumlah piutang pajak yang tertagih		52,800,000	Perumusan Kebijakan Pelayanan Pajak dan Retribusi Daerah Yang Berbasis Teknologi Informasi	Jumlah laporan kajian, Peraturan dan/atau kegiatan							5	02	04	2.02	06	
4	.04	.18	.04				Operasional Pengelolaan UPTD Pengelola Pajak Daerah	Target PAD PBB	52,800,000	11,200,000	Konsultasi dan Pendampingan Wajib Pajak dan Retribusi	Jumlah laporan kegiatan							5	02	04	2.02	07	
								PAD BPHTB		26,476,000	Penyelenggaraan Sistem Informasi Pajak Daerah dan Retribusi Daerah	Jumlah laporan kegiatan							5	02	04	2.02	08	
										60,000,000	Pemeliharaan dan Pemutakhiran Basis Data Pajak Daerah dan Retribusi Daerah	Jumlah laporan kegiatan dan Basis Data PDRB							5	02	04	2.02	09	
										14,200,000	Pemeriksanaan Pajak Daerah	Jumlah laporan kegiatan							5	02	04	2.02	10	
										504,256,000	Monitoring dan Evaluasi Pemungutan Pajak Daerah dan Retribusi Daerah	Jumlah laporan kegiatan							5	02	04	2.02	11	
TOTAL									**5,012,678,000**	**5,012,678,000**														

TABEL KERJA

PEMETAAN PROGRAM DAN KEGIATAN RENSTRA/RPJMD KE DALAM PERMENDAGRI 90 TAHUN 2019

PERANGKAT DAERAH : BADAN KEPEGAWAIAN, PENDIDIKAN DAN PELATIHAN

PERMENDAGRI 13/RPJMD/RENSTRA/RKPD/RENJA										PERMENDAGRI 90 TAHUN 2019														
KODE					URUSAN	BIDANG URUSAN	PROGRAM/KEGIATAN	INDIKATOR	ANGGARAN 2021	ANGGARAN 2021	SUB KEGIATAN	INDIKATOR SUB KEGIATAN	KEGIATAN	INDIKATOR KEGIATAN	PROGRAM	INDIKATOR PROGRAM	BIDANG URUSAN	URUSAN	KODE					
4					**Urusan Pemerintahan Fungsi Penunjang**													**Unsur Penunjang**	**5**					
4	**05**					**Kepegawaian**											**Kepegawaian**		**5**	**01**				
4	**05**	**4.05.01**					**BADAN KEPEGAWAIAN PENDIDIKAN DAN PELATIHAN**								**BADAN KEPEGAWAIAN PENDIDIKAN DAN PELATIHAN**				**5**	**01**	**5-4.0-0.02**			
4	**03**	**4.03.01**	**07**				**Program pelayanan administrasi umum**	**Indeks kepuasan masyarakat atas kinerja perangkat daerah**	**1.033.901.000**	**1.033.901.000**	**.**				**PROGRAM PENUNJANG URUSAN PEMERINTAHAN DAERAH**	**Indeks kepuasan pelayanan kantor**			**5**	**01**	**5-4.0-0.02**	**01**		
4	03	4.03.01	07	01			Peningkatan sistem perencanaan, evaluasi dan pelaporan capaian kinerja	Tersusunnya dokumen perencanaan, evaluasi dan pelaporan kegiatan/kinerja yang tersusun sesuai dengan standar	20.000.000	20.000.000	.		Perencanaan dan Evaluasi Kinerja Perangkat Daerah	Jumlah dokumen perencanaan dan laporan kinerja Tahunan, Semester, Tribulanan, Bulanan (Renstra, Renja, LKjIP, LKPJ, LPBKPP)					5	01	5-4.0-0.02	01	2.01	
								Dokumen perencanaan opd (rencana kerja, rencana kerja perubahan, rencana kinerja tahunan, perjanjian kinerja, perjanjian kinerja perubahan, rencana aksi opd, rencana tindak pengendalian)		8.000.000	Penyusunan Renstra dan Renja Perangkat Daerah	Jumlah dokumen Renstra dan Renja yang tersusun							5	01	5-4.0-0.02	01	2.01	01
								Dokumen evaluasi capaian kinerja opd (evaluasi renja triwulanan, evaluasi capaian kinerja triwulanan, laporan capaian output opd perbulan, survey kepuasan masyarakat)		8.000.000	Penyusunan Dokumen Evaluasi Perangkat Daerah	Jumlah dokumen Monev yang tersusun							5	01	5-4.0-0.02	01	2.01	03
								Dokumen pelaporan kegiatan/kinerja opd (lkpj ata, lppd, lkjip)		4.000.000	Evaluasi Kinerja Perangkat Daerah	Jumlah Dokumen pelaporan kegiatan/kinerja opd (lkpj ata, lppd, lkjip)							5	01	5-4.0-0.02	01	2.01	05
4	03	4.03.01	07	02			Pelayanan administrasi dan pelaporan keuangan	Tersusunnya dokumen administrasi dan pelaporan keuangan yang sesuai standar	122.425.000	122.425.000	.		Administrasi Keuangan	Jumlah dokumen administrasi dan pelaporan keuangan PD yang tersusun sesuai standart					5	01	5-4.0-0.02	01	2.02	
								Dokumen anggaran (rka, dpa, dppa) yang tersusun sesuai standar		2.425.000	Penyediaan Gaji dan Tunjangan ASN	Jumlah gaji dan tunjangan ASN							5	01	5-4.0-0.02	01	2.02	01
								Dokumen administrasi keuangan (pertanggungjawaban keuangan bulanan opd) yang tersusun sesuai standar		1.000.000	Penyediaan Administrasi Pelaksanaan Tugas ASN	Jumlah ASN yang mengelola keuangan							5	01	5-4.0-0.02	01	2.02	02
								Dokumen pelaporan keuangan (laporan progres fisik dan keuangan bulanan, laporan prognosis, laporan keuangan opd) yang tersusun sesuai standar		113.000.000	Penyiapan Bahan Pelaksanaan Verifikasi	Jumlah dokumen SPJ yang diverifikasi PPK OPD							5	01	5-4.0-0.02	01	2.02	03
										1.000.000	Penyusunan Akuntansi dan Pelaporan Keuangan	Jumlah laporan keuangan OPD teraudit							5	01	5-4.0-0.02	01	2.02	04
										1.000.000	Pengelolaan dan Penyiapan Bahan Tanggapan Pemeriksaan	Jumlah bahan tanggapan pemeriksaan OPD							5	01	5-4.0-0.02	01	2.02	05
										1.000.000	Penyusunan Laporan Capaian Kinerja dan Ikhtisar Realisasi Kinerja SKPD	Jumlah bahan tanggapan pemeriksaan OPD							5	01	5-4.0-0.02	01	2.02	06

PERMENDAGRI 13/RPJMD/RENSTRA/RKPD/RENJA										PERMENDAGRI 90 TAHUN 2019															
KODE					URUSAN	BIDANG URUSAN	PROGRAM/KEGIATAN	INDIKATOR	ANGGARAN 2021	ANGGARAN 2021	SUB KEGIATAN	INDIKATOR SUB KEGIATAN	KEGIATAN	INDIKATOR KEGIATAN	PROGRAM	INDIKATOR PROGRAM	BIDANG URUSAN	URUSAN	KODE					
										1.000.000	Penyusunan Laporan Keuangan Bulanan/Semesteran	Jumlah poran keuangan bulanan/semesteran OPD							5	01	5-4.0-0.02	01	2.02	07
										1.000.000	Penyusunan Pelaporan Prognosis Realisasi Anggaran	Jumlah laporan prognosis realisasi anggaran OPD							5	01	5-4.0-0.02	01	2.02	08
										1.000.000	Penyusunan Pelaporan Keuangan Akhir Tahun	Jumlah laporan keuangan akhir tahun OPD							5	01	5-4.0-0.02	01	2.02	09
4	03	4.03.01	07	03			Peningkatan kapasitas sumber daya dan sarana prasarana aparatur	Tersusunnya dokumen pengelolaan SDM dan Aset sesuai standar	891.476.000	891.476.000	.		Administrasi Umum	Jumlah dokumen pengelolaan umum dan kepegawaian yang tersusun sesuai standart					5	01	5-4.0-0.02	01	2.03	
								Fasilitasi pemeliharaan bangunan gedung diklat		9.210.000	Penyediaan Jasa Surat Menyurat	Jumlah surat terkirim lewat ekspedisi							5	01	5-4.0-0.02	01	2.03	01
								Fasilitasi pemeliharaan rutin/berkala kendaraan dinas/operasional		136.800.000	Penyediaan Jasa Komunikasi, Sumber Daya Air dan Listrik	Jumlah tagihan fasilitas dasar kantor							5	01	5-4.0-0.02	01	2.03	02
								Fasilitasi pemeliharaan peralatan dan perlengkapan gedung kantor dan gedung diklat		25.000.000	Penyediaan Jasa Peralatan dan Perlengkapan Kantor	Jumlah peralatan dan perlengkapan kantor yang dirawat							5	01	5-4.0-0.02	01	2.03	03
								Fasilitasi terbayarnya pajak atas kendaraan dinas		-	Penyediaan Jasa Jaminan Pemeliharaan Kesehatan PNS	-							5	01	5-4.0-0.02	01	2.03	04
								Pengadaan sarana dan prasarana kantor perangkat daerah (mesin penghancur kertas 3 unit, kulkas 1 unit, dispenser 1 unit, tv 1 unit, laptop 6 unit, printer 3 unit, lcd proyektor 2 unit, kamera dan perlengkapannya 1 unit		20.000.000	Penyediaan Jasa Jaminan Barang Milik Daerah	Jumlah asuransi BMD							5	01	5-4.0-0.02	01	2.03	05
								Asn yang meningkat kompetensi melalui diklat/workshop/bintek/seminar		5.700.000	Penyediaan Jasa Pemeliharaan dan Perizinan Kendaraan Dinas/Operasional	Jumlah kendaraan dinas/ operasional yang kena pajak							5	01	5-4.0-0.02	01	2.03	06
								Honor phd dan jaminan kesehatan dan ketenagakerjaan terbayar		54.000.000	Penyediaan Jasa Administrasi Keuangan	Jumlah PHD							5	01	5-4.0-0.02	01	2.03	07
								Fasilitasi pelayanan jasa komunikasi, air dan listrik perangkat daerah		-	Penyediaan Jasa Kebersihan Kantor	-							5	01	5-4.0-0.02	01	2.03	08
								Fasilitasi asuransi bangunan gedung diklat		-	Penyediaan Jasa Perbaikan Peralatan Kerja	-							5	01	5-4.0-0.02	01	2.03	09
								Fasilitasi kebutuhan bahan bacaan		59.000.000	Penyediaan Alat Tulis Kantor	Jumlah penyediaan ATK							5	01	5-4.0-0.02	01	2.03	10
								Fasilitasi jasa surat menyurat		72.412.000	Penyediaan Barang Cetakan dan Penggandaan	Jumlah penyediaan barang cetakan dan penggandaan							5	01	5-4.0-0.02	01	2.03	11
								Fasilitasi penyediaan makan minum perangkat daerah		-	Penyediaan Komponen Instalasi Listrik / Penerangan Bangunan Kantor	Jumlah penyediaan komponen instalasi listrik							5	01	5-4.0-0.02	01	2.03	12
								Fasilitasi pelaksanaan rapat-rapat koordinasi dan konsultasi kedalam dan keluar daerah		-	Penyediaan Peralatan dan Perlengkapan Kantor	Jumlah penyediaan peralatan dan perlengkapan kantor							5	01	5-4.0-0.02	01	2.03	13
								Pembangunan sumur dalam gedung diklat		-	Penyediaan Peralatan Rumah Tangga	Jumlah penyediaan peralatan rumah tangga							5	01	5-4.0-0.02	01	2.03	14
								Fasilitasi barang cetakan dan penggandaan		5.544.000	Penyediaan Bahan Bacaan dan Peraturan Perundang-Undangan	Jumlah Penyediaan Bahan Bacaan							5	01	5-4.0-0.02	01	2.03	15
								Fasilitasi alat tulis kantor			Penyediaan Bahan Logistik Kantor	-							5	01	5-4.0-0.02	01	2.03	16
								Fasilitasi terbayarnya sewa tanah gedung diklat		78.170.000	Penyediaan Makanan dan Minuman	Jumlah Penyediaan Makanan dan Minuman							5	01	5-4.0-0.02	01	2.03	17
										70.000.000	Rapat-Rapat Kordinasi dan Konsultasi ke Luar Daerah	Jumlah ASN yang menghadiri Undangan rapat dan koordinasi dalam dan luar daerah							5	01	5-4.0-0.02	01	2.03	18
										-	Pengadaan Kendaraan Dinas/Operasional	-							5	01	5-4.0-0.02	01	2.03	20
										30.000.000	Pengadaan Perlengkapan Gedung Kantor	-							5	01	5-4.0-0.02	01	2.03	22
										-	Pengadaan Peralatan Gedung Kantor	Jumlah pengadaan peralatan gedung kantor							5	01	5-4.0-0.02	01	2.03	24

PERMENDAGRI 13/RPJMD/RENSTRA/RKPD/RENJA										PERMENDAGRI 90 TAHUN 2019															
KODE					URUSAN	BIDANG URUSAN	PROGRAM/KEGIATAN	INDIKATOR	ANGGARAN 2021	ANGGARAN 2021	SUB KEGIATAN	INDIKATOR SUB KEGIATAN	KEGIATAN	INDIKATOR KEGIATAN	PROGRAM	INDIKATOR PROGRAM	BIDANG URUSAN	URUSAN	KODE						
										-	Pengadaan Mebeleur	jumlah pengadaan mebeleur							5	01	5-4.0-0.02	01	2.03	25
										125.000.000	Pemeliharaan Rutin/Berkala Gedung Kantor	Jumlah gedung terpelihara							5	01	5-4.0-0.02	01	2.03	28
										50.640.000	Pemeliharaan Rutin/Berkala Mobil Jabatan	-							5	01	5-4.0-0.02	01	2.03	29
										100.000.000	Pemeliharaan Rutin/Berkala Kendaraan Dinas/Operasional	Jumlah kendaraan dinas/ operasional yang dirawat							5	01	5-4.0-0.02	01	2.03	30
										-	Pemeliharaan Rutin/Berkala Perlengkapan Gedung Kantor	Jumlah Perlengkapan Gedung Kantor yang dirawat							5	01	5-4.0-0.02	01	2.03	32
										-	Pemeliharaan Rutin/Berkala Peralatan Gedung Kantor	Jumlah Peralatan Gedung Kantor yang dirawat							5	01	5-4.0-0.02	01	2.03	34
										-	Pemeliharaan Rutin/Berkala Mebeleur	Jumlah Mebeleur yang dirawat							5	01	5-4.0-0.02	01	2.03	35
										-	Rehabilitasi Sedang/Berat Rumah Gedung Kantor	-							5	01	5-4.0-0.02	01	2.03	38
										-	Rehabilitasi Sedang/Berat Mobil Jabatan	-							5	01	5-4.0-0.02	01	2.03	39
										-	Rehabilitasi Sedang/Berat Kendaraan Dinas/Operasional	-							5	01	5-4.0-0.02	01	2.03	40
													Peningkatan Disiplin dan Kapasitas Sumber Daya Aparatur	Jumlah ASN BKPP yang kompetensinya meningkat					5	01	5-4.0-0.02	01	2.04	
										50.000.000	Pendidikan dan Pelatihan Formal	Jumlah ASN yang mengikuti Diklat Formal							5	01	5-4.0-0.02	01	2.04	09
										-	Sosialisasi Peraturan Perundang-undangan	Jumlah ASN yang mengikuti Sosialisasi							5	01	5-4.0-0.02	01	2.04	10
										-	Bimbingan Teknis Implementasi Peraturan Perundang-undangan	Jumlah ASN yang mengikuti Bintek Implementasi Perundang-undangan							5	01	5-4.0-0.02	01	2.04	11
							Program penyelenggaraan administrasi aparatur	Persentase pelayanan administrasi kepegawaian yang sesuai standar	240.000.000	240.000.000			Administrasi Kepegawaian	Jumlah Penyelesaian Pelayanan Administrasi Kepegawaian (org)	Kepegawaian Daerah	Indeks Kepuasan Pelayanan Kepegawaian	Penunjang Bidang Kepegawaian		5	03	5-3.0-0.01	02		
							Penyelenggaraan pemindahan, pemberhentian dan pensiun aparatur	Terselenggaranya pemindahan, pemberhentian dan pensiun pegawai	100.000.000	20.000.000	Penyelesaian Penempatan, pengangkatan, mutasi dan kepangkatan	Jumlah Penyelesaian Pelayanan Penempatan, pengangkatan, mutasi dan kepangkatan (org)	Administrasi Kepegawaian	Jumlah Penyelesaian Pelayanan Administrasi Kepegawaian (org)		Persentase layanan administrasi kepegawaian yang sesuai standar			5	03	5-3.0-0.01	02	2.02	03
								Pelayanan administrasi mutasi pns		60.000.000	Penyelesaian pemberhentian dan pemberian pensiun	Jumlah Penyelesaian pemberhentian dan pemberian pensiun (org)	Administrasi Kepegawaian	Jumlah Penyelesaian Pelayanan Administrasi Kepegawaian (org)		Persentase perangkat daerah yang berhasil melaksanakan kode etik/aturan perilaku			5	03	5-3.0-0.01	02	2.02	04
								Pelayanan administrasi pensiun		20.000.000	Pengelolaan mutasi ASN	Jumlah Penyelesaian Pelayanan Mutasi Luar Daerah (org)	Administrasi Kepegawaian	Jumlah Penyelesaian Pelayanan Administrasi Kepegawaian (org)		Persentase perangkat daerah yang taat terhadap laporan kepegawaian			5	03	5-3.0-0.01	02	2.02	07
							Penataan sistem administrasi kenaikan pangkat	Tertatanya penerbitan SK kenaikan pangkat pegawai	140.000.000	25.000.000	Pembuatan daftar penjagaan KP	Jumlah daftar penjagaan KP yang benar	Administrasi Kepegawaian	Jumlah Penyelesaian Pelayanan Administrasi Kepegawaian (org)		Persentase sistem informasi kepegawaian yang terintegrasi dengan SIMPEG			5	03	5-3.0-0.01	02	2.02	09
								Penyelesaian sk kp pns tepat waktu		113.000.000	Pengelolaan KP ASN	Jumlah SK KP yang diterbitkan	Administrasi Kepegawaian	Jumlah Penyelesaian Pelayanan Administrasi Kepegawaian (org)					5	03	5-3.0-0.01	02	2.02	10
								Penerbitan surat pemberitahuan kenaikan gaji berkala		2.000.000	Penegakkan Disiplin, Pemberian Penghargaan dan perlindungan	Jumlah piagam penghargaan satyalancana karyasatya pegawai yang diterbitkan	Pembinaan ASN	Jumlah kasus pelanggaran disiplin ASN Pemkab Kudus yang diproses					5	03	5-3.0-0.01	02	2.05	03

PERMENDAGRI 13/RPJMD/RENSTRA/RKPD/RENJA										PERMENDAGRI 90 TAHUN 2019															
KODE					URUSAN	BIDANG URUSAN	PROGRAM/KEGIATAN	INDIKATOR	ANGGARAN 2021	ANGGARAN 2021	SUB KEGIATAN	INDIKATOR SUB KEGIATAN	KEGIATAN	INDIKATOR KEGIATAN	PROGRAM	INDIKATOR PROGRAM	BIDANG URUSAN	URUSAN	KODE					
							Program pembinaan pegawai dan dokumentasi aparatur	Persentase perangkat daerah yang berhasil melaksanakan kode etik/aturan perilaku	1.222.790.000	1.222.790.000	Pembinaan Disiplin ASN	Frekuensi Pembinaan yang dilakukan	Pembinaan ASN	Jumlah kasus pelanggaran disiplin ASN Pemkab Kudus yang diproses					5	03	5-3.0-0.01	02	2.01	01
								Persentase perangkat daerah yang taat terhadap pelaporan kepegawaian			Pembinaan Disiplin ASN	Frekuensi Pembinaan yang dilakukan	Pembinaan ASN	Jumlah kasus pelanggaran disiplin ASN Pemkab Kudus yang diproses					5	03	5-3.0-0.01	02	2.01	03
								Persentase sistem informasi kepegawaian yang terintegrasi dengan simpeg			Pengelolaan Sistem Informasi Kepegawaian	Jumlah aplikasi sistem informasi kepegawaian yang dikelola dan dikembangkan	Pengelolaan Data dan Informasi ASN	Jumlah data pegawai Pemkab Kudus yang terkelola secara digital					5	03	5-3.0-0.01	02	2.01	04
							Penyelenggaraan pembinaan disiplin aparatur	Terselenggaranya OPD yang mematuhi kode etik/aturan perilaku	621.390.000	621.390.000	Pembinaan Disiplin ASN	Frekuensi Pembinaan yang dilakukan	Pembinaan ASN	Jumlah kasus pelanggaran disiplin ASN Pemkab Kudus yang diproses					5	03	5-3.0-0.01	02	2.05	01
								Terlaksananya Pembinaan Disiplin		11.960.000	Pembinaan Disiplin ASN	Frekuensi Pembinaan yang dilakukan	Pembinaan ASN	Jumlah kasus pelanggaran disiplin ASN Pemkab Kudus yang diproses					5	03	5-3.0-0.01	02	2.05	01
								Pembuatan karis/karsu/karpeg/taspen		5.800.000	Pengelolaan Data Kepegawaian	jumlah update data kepegawaian sesuai standar	Pengelolaan Data dan Informasi ASN	Jumlah data pegawai Pemkab Kudus yang terkelola secara digital					5	03	5-3.0-0.01	02	2.01	04
								Fasilitasi izin cuti		5.000.000									5	03	5-3.0-0.01			
								Rekomendasi/klarifikasi penanganan kasus asn		124.025.000	Penegakan Disiplin Pemberian Penghargaan dan perlindungan	Jumlah piagam penghargaan satyalancana karyasatya pegawai yang diterbitkan	Pembinaan ASN	Jumlah kasus pelanggaran disiplin ASN Pemkab Kudus yang diproses					5	03	5-3.0-0.01	02	2.05	03
								Laporan/aduan kasus kepegawaian		69.400.000	Pembinaan Disiplin ASN	Frekuensi Pembinaan yang dilakukan	Pembinaan ASN	Jumlah kasus pelanggaran disiplin ASN Pemkab Kudus yang diproses					5	03	5-3.0-0.01	02	2.05	01
								Penanganan ijin perceraian pns		44.200.000	Pembinaan Disiplin ASN	Frekuensi Pembinaan yang dilakukan	Pembinaan ASN	Jumlah kasus pelanggaran disiplin ASN Pemkab Kudus yang diproses					5	03	5-3.0-0.01	02	2.05	01
								Asn yang mendapatkan pembinaan disiplin		-	Pembinaan Disiplin ASN	Frekuensi Pembinaan yang dilakukan	Pembinaan ASN	Jumlah kasus pelanggaran disiplin ASN Pemkab Kudus yang diproses					5	03	5-3.0-0.01	02	2.05	01
								Asn yang mendapatkan penghargaan satya lancana karya satya		10.100.000	Penegakkan disiplin, Pemberian Penghargaan dan perlindungan	Jumlah piagam penghargaan satyalancana karyasatya pegawai yang diterbitkan	Pembinaan ASN	Jumlah kasus pelanggaran disiplin ASN Pemkab Kudus yang diproses					5	03	5-3.0-0.01	02	2.05	03
								Usulan satya lancana karya satya		9.160.000	Penegakkan disiplin, Pemberian Penghargaan dan perlindungan	Jumlah piagam penghargaan satyalancana karyasatya pegawai yang diterbitkan	Pembinaan ASN	Jumlah kasus pelanggaran disiplin ASN Pemkab Kudus yang diproses					5	03	5-3.0-0.01	02	2.05	03
								Phd yang diberi penghargaan		67.750.000	Penyelesaian pemberhentian dan pemberian pensiun	jumlah PHD yang pensiun sesuai administrasi	Administrasi Kepegawaian	Jumlah Penyelesaian Pelayanan Administrasi Kepegawaian (org)					5	03	5-3.0-0.01	02	2.02	04
								Fasilitasi penyusunan skp		6.450.000	Pengembangan Penilaian Kinerja ASN	Jumlah rekomendasi hasil pengembangan penilaian kinerja ASN yang ditindaklanjuti	Peningkatan Kapasitas ASN	Jumlah ASN yang meningkat kapasitasnya melalui pengembangan kompetensi minimal 20 jp pertahun					5	03	5-3.0-0.01	02	2.03	02
								Fasilitasi pencetakan id card asn		104.845.000	Penegakkan disiplin, Pemberian Penghargaan dan perlindungan	Terlaksananya Penegakan Disiplin Pemberian Penghargaan dan perlindungan sesuai standar	Pembinaan ASN	Jumlah kasus pelanggaran disiplin ASN Pemkab Kudus yang diproses					5	03	5-3.0-0.01	02	2.05	03
								Pengelolaan lhkpn		14.000.000	Penegakkan disiplin, Pemberian Penghargaan dan perlindungan	Terlaksananya Penegakan Disiplin Pemberian Penghargaan dan perlindungan sesuai standar	Pembinaan ASN	Jumlah kasus pelanggaran disiplin ASN Pemkab Kudus yang diproses					5	03	5-3.0-0.01	02	2.05	03

PERMENDAGRI 13/RPJMD/RENSTRA/RKPD/RENJA										PERMENDAGRI 90 TAHUN 2019															
KODE					URUSAN	BIDANG URUSAN	PROGRAM/KEGIATAN	INDIKATOR	ANGGARAN 2021	ANGGARAN 2021	SUB KEGIATAN	INDIKATOR SUB KEGIATAN	KEGIATAN	INDIKATOR KEGIATAN	PROGRAM	INDIKATOR PROGRAM	BIDANG URUSAN	URUSAN	KODE						
								Pengelolaan jkk/jkm		4.450.000	Penegakkan disiplin, Pemberian Penghargaan dan perlindungan	Terlaksananya Penegakan Disiplin Pemberian Penghargaan dan perlindungan sesuai standar	Pembinaan ASN	Jumlah kasus pelanggaran disiplin ASN Pemkab Kudus yang diproses					5	03	5-3.0-0.01	02	2.05	03
								Extrafooding		144.250.000	Pembinaan Disiplin ASN	Terlaksananya pembinaan Disiplin sesuai standar	Pembinaan ASN	Terselenggaranya pembinaan disiplin sesuai regulasi					5	03	5-3.0-0.01	02	2.05	01
							Pembangunan/pengembangan sistem informasi dan dokumentasi kepegawaian	Terbangunnya sistem informasi kepegawaian yang terintegrasi dengan Simpeg	601.400.000	601.400.000	Pengembangan Sistem Informasi Manajemen ASN dan Manajemen Naskah dan Dokumen ASN	Jumlah aplikasi sistem informasi kepegawaian yang dikelola dan dikembangkan	Pengelolaan Data dan Informasi ASN	Jumlah data pegawai Pemkab Kudus yang terkelola secara digital					5	03	5-3.0-0.01	02	2.01	01
								Aplikasi sistem informasi kepegawaian yang dikembangkan terintegrasi dengan simpeg		299.810.000	Pengelolaan Sistem Informasi Kepegawaian	Jumlah aplikasi sistem informasi kepegawaian yang dikelola dan dikembangkan	Pengelolaan Data dan Informasi ASN	Jumlah data pegawai Pemkab Kudus yang terkelola secara digital					5	03	5-3.0-0.01	02	2.01	03
								Dokumentasi profil kepegawaian		-	Pengembangan Sistem Informasi Manajemen ASN dan Manajemen Naskah dan Dokumen ASN	Jumlah aplikasi sistem informasi kepegawaian yang dikelola dan dikembangkan	Pengelolaan Data dan Informasi ASN	Jumlah data pegawai Pemkab Kudus yang terkelola secara digital					5	03	5-3.0-0.01	02	2.01	01
								Rakor penghubung untuk meningkatkan pemahaman terhadap pengolahan data kepegawaian		-	Pengembangan Sistem Informasi Manajemen ASN dan Manajemen Naskah dan Dokumen ASN	Jumlah aplikasi sistem informasi kepegawaian yang dikelola dan dikembangkan	Pengelolaan Data dan Informasi ASN	Jumlah data pegawai Pemkab Kudus yang terkelola secara digital					5	03	5-3.0-0.01	02	2.01	01
								Bintek pengembangan aplikasi simpeg		27.410.000	Pengembangan Sistem Informasi Manajemen ASN dan Manajemen Naskah dan Dokumen ASN	Jumlah aplikasi sistem informasi kepegawaian yang dikelola dan dikembangkan	Pengelolaan Data dan Informasi ASN	Jumlah data pegawai Pemkab Kudus yang terkelola secara digital					5	03	5-3.0-0.01	02	2.01	01
								Data pegawai yang terdokumentasi secara fisik sesuai standar(menggunakan lactomapfolder)		4.180.000	Pengembangan Sistem Informasi Manajemen ASN dan Manajemen Naskah dan Dokumen ASN	Jumlah aplikasi sistem informasi kepegawaian yang dikelola dan dikembangkan	Pengelolaan Data dan Informasi ASN	Jumlah data pegawai Pemkab Kudus yang terkelola secara digital					5	03	5-3.0-0.01	02	2.01	04
								Data pegawai yang terdokumentasi digital pegawai		-	Pengembangan Sistem Informasi Manajemen ASN dan Manajemen Naskah dan Dokumen ASN	Jumlah aplikasi sistem informasi kepegawaian yang dikelola dan dikembangkan	Pengelolaan Data dan Informasi ASN	Jumlah data pegawai Pemkab Kudus yang terkelola secara digital					5	03	5-3.0-0.01	02	2.01	04
								Infrastruktur pendukung simpeg (mesin absensi 30 buah)		270.000.000	Pengembangan Sistem Informasi Manajemen ASN dan Manajemen Naskah dan Dokumen ASN	Jumlah aplikasi sistem informasi kepegawaian yang dikelola dan dikembangkan	Pengelolaan Data dan Informasi ASN	Jumlah data pegawai Pemkab Kudus yang terkelola secara digital					5	03	5-3.0-0.01	02	2.01	04
								Pemeliharaan infrastruktur simpeg dan dokumentasi fisik data pegawai		-	Pengembangan Sistem Informasi Manajemen ASN dan Manajemen Naskah dan Dokumen ASN	Jumlah aplikasi sistem informasi kepegawaian yang dikelola dan dikembangkan	Pengelolaan Data dan Informasi ASN	Jumlah data pegawai Pemkab Kudus yang terkelola secara digital					5	03	5-3.0-0.01	02	2.01	04
							Program pengembangan, pendidikan dan pelatihan aparatur	Persentase pejabat eselon II, III, IV, JFU, JFT yang memenuhi standar kompetensi	8.660.370.000	8.660.370.000					Program Pengembangan Sumberdaya Manusia	Persentase ASN yang memenuhi pengembangan kompetensi 20 JP pertahun	Pendidikan dan Pelatihan		5	03	5-3.0-0.01	02	2.01	04
								Persentase ASN yang memenuhi pendidikan dan pelatihan 20 JP per tahun								Persentase pejabat eselon II, III, IV JFU, JFT yang memenuhi standar kompetensi			5	03	5-3.0-0.01	02	2.01	04
							Pengembangan aparatur	Terwujudnya Pejabat Eselon II, III, IV, JFU, JFT yang memenuhi standar kompetensi	3.278.595.000	710.000.000	Pengembangan Penilaian kinerja ASN	Jumlah rekomendasi hasil pengembangan penilaian kinerja ASN yang ditindaklanjuti	Peningkatan Kapasitas ASN	Jumlah ASN yang meningkat kapasitasnya melalui pengembangan kompetensi minimal 20 jp pertahun		Persentase ASN yang memenuhi pendidikan dan pelatihan 20 JP pertahun			5	03	5-3.0-0.01	02	2.03	02
								Asn yang dinilai kompetensi manajerialnya		-	Pengembangan Assesment Center	Jumlah pegawai yang mengikuti uji kompetensi di lingkungan Pemkab Kudus	Peningkatan Kapasitas ASN	Jumlah ASN yang meningkat kapasitasnya melalui pengembangan kompetensi minimal 20 jp pertahun					5	03	5-3.0-0.01	02	2.03	03

PERMENDAGRI 13/RPJMD/RENSTRA/RKPD/RENJA										PERMENDAGRI 90 TAHUN 2019															
KODE					URUSAN	BIDANG URUSAN	PROGRAM/KEGIATAN	INDIKATOR	ANGGARAN 2021	ANGGARAN 2021	SUB KEGIATAN	INDIKATOR SUB KEGIATAN	KEGIATAN	INDIKATOR KEGIATAN	PROGRAM	INDIKATOR PROGRAM	BIDANG URUSAN	URUSAN	KODE					
								Dokumen daftar susunan pegawai dan penetapan kebutuhan pegawai sesuai formasi dan kelas jabatan		20.000.000	Penyusunan Analisis Kebutuhan, Formasi, dan Pelaksanaan Pengadaan ASN	Jumlah OPD yang melakukan penyusunan, pengembangan dan pengisian formasi kebutuhan ASN	Administrasi Kepegawaian	Jumlah Penyelesaian Pelayanan Administrasi Kepegawaian (org)					5	03	5-3.0-0.01	02	2.02	01
								Seleksi pengadaan asn		1.558.595.000	Penyusunan Analisis Kebutuhan, Formasi, dan Pelaksanaan Pengadaan ASN	Jumlah OPD yang melakukan penyusunan, pengembangan dan pengisian formasi kebutuhan ASN	Administrasi Kepegawaian	Jumlah Penyelesaian Pelayanan Administrasi Kepegawaian (org)					5	03	5-3.0-0.01	02	2.02	01
								Penyelesaian sk cpns dan sk pppk		-	Fasilitasi Pengadaan dan Pemberhentian.	Jumlah peserta lulus seleksi CPNS/PPPK yang diproses dan ditindaklanjuti melalui penetapan SK CPNS/PPPK	Administrasi Kepegawaian	Jumlah Penyelesaian Pelayanan Administrasi Kepegawaian (org)					5	03	5-3.0-0.01	02	2.02	06
								Sk yang ditetapkan dalam jabatan fungsional sesuai peraturan perundang undangan		500.000.000	Pengelolaan Data, Pengangkatan dan pemberhentian Jabatan Fungsional	Jumlah pemangku jabatan fungsional yang bertugas (data), yang diangkat (rencana) dan yang diberhentikan (history)	Pengelolaan Data dan Informasi ASN	Jumlah data pegawai Pemkab Kudus yang terkelola secara digital					5	03	5-3.0-0.01	02	2.01	02
								Asn yang dilantik dalam jabatan fungsional		30.000.000	Pengelolaan Karir dalam Jabatan Fungsional	Jumlah pemangku jabatan fungsional yang mendapatkan pembinaan karir	Peningkatan Kapasitas ASN	Jumlah ASN yang meningkat kapasitasnya melalui pengembangan kompetensi minimal 20 jp pertahun					5	03	5-3.0-0.01	02	2.03	09
								Pelantikan pejabat pimpinan tinggi, pejabat administrator dan pengawas yang memenuhi syarat kompetensi, kualifikasi, rekam jejak jabatan dan persyaratan objektif lainnya		-	Penataan dan mutasi Jabatan	Jumlah OPD yang telah memiliki standar kompetensi Jabatan	Administrasi Kepegawaian	Jumlah Penyelesaian Pelayanan Administrasi Kepegawaian (org)					5	03	5-3.0-0.01	02	2.02	02
										220.000.000	Pengelolaan Penempatan dalam Jabatan ASN	Jumlah ASN yang menduduki jabatan sesuai standar kompetensi jabatan (PermenpanRB no. 38 tahun 2017)	Administrasi Kepegawaian	Jumlah Penyelesaian Pelayanan Administrasi Kepegawaian (org)					5	03	5-3.0-0.01	02	2.02	08
										200.000.000	Pengembangan Karir dan Promosi ASN	Frekuensi pelantikan ASN dalam jabatan	Pengembangan karir ASN	jumlah pelaksanaan sidang TPK dan pengambilan sumpah/pelantikan pejabat dilingkungan Pemkab Kudus					5	03	5-3.0-0.01	02	2.04	01
										-	Penyusunan Pedoman Pola Pengembangan Karir	Tersedianya dokumen pedoman pola pengembangan karir sesuai standar	Pengembangan karir ASN	jumlah pelaksanaan sidang TPK dan pengambilan sumpah/pelantikan pejabat dilingkungan Pemkab Kudus					5	03	5-3.0-0.01	02	2.04	02
								Asn pemkab yang mengikuti ujian dinas		7.500.000	Pengembangan Karir dan Promosi ASN	Frekuensi pelantikan ASN dalam jabatan	Pengembangan karir ASN	jumlah pelaksanaan sidang TPK dan pengambilan sumpah/pelantikan pejabat dilingkungan Pemkab Kudus					5	03	5-3.0-0.01	02	2.04	02
								Asn pemkab yang mengikuti ujian ukppi		7.500.000	Pengembangan Karir dan Promosi ASN	Frekuensi pelantikan ASN dalam jabatan	Pengembangan karir ASN	jumlah pelaksanaan sidang TPK dan pengambilan sumpah/pelantikan pejabat dilingkungan Pemkab Kudus					5	03	5-3.0-0.01	02	2.01	02
								Pelaksanaan sumpah/janji pns		-	Pengembangan Karir dan Promosi ASN	Frekuensi pelantikan ASN dalam jabatan	Pengembangan karir ASN	jumlah pelaksanaan sidang TPK dan pengambilan sumpah/pelantikan pejabat dilingkungan Pemkab Kudus					5	03	5-3.0-0.01	02	2.01	04
								Asn pemkab kudus yang menempuh pendidikan tugas belajar		25.000.000	Pengelolaan Pendidikan Lanjutan ASN	Tersedianya dokumen pendukung studi lanjutan sesuai standar	Peningkatan Kapasitas ASN	Jumlah ASN yang meningkat kapasitasnya melalui pengembangan kompetensi minimal 20 jp pertahun					5	03	5-3.0-0.01	02	2.01	07

PERMENDAGRI 13/RPJMD/RENSTRA/RKPD/RENJA										PERMENDAGRI 90 TAHUN 2019															
KODE					URUSAN	BIDANG URUSAN	PROGRAM/KEGIATAN	INDIKATOR	ANGGARAN 2021	ANGGARAN 2021	SUB KEGIATAN	INDIKATOR SUB KEGIATAN	KEGIATAN	INDIKATOR KEGIATAN	PROGRAM	INDIKATOR PROGRAM	BIDANG URUSAN	URUSAN	KODE						
								Asn pemkab kudus yang menempuh pendidikan melalui ijin belajar		-	Pengelolaan Pendidikan Lanjutan ASN	Tersedianya dokumen pendukung studi lanjutan sesuai standar	Peningkatan Kapasitas ASN	Jumlah ASN yang meningkat kapasitasnya melalui pengembangan kompetensi minimal 20 jp pertahun					5	03	5-3.0-0.01	02	2.01	07
							Peningkatan Kapasitas Sumberdaya Aparatur	Terwujudnya ASN yang memiliki sertifikat manajerial dan teknis	5.381.775.000	5.381.775.000	Penyusunan Kebijakan Teknis dan Rencana Pengembangan Kompetensi Teknis Umum, Inti dan Pilihan bagi Jabatan administrasi Penyelenggara Urusan Pemerintahan Konkuren, Perangkat Daerah Penunjang dan Urusan Pemerintahan Umum	Tersusunnya kebijakan rencana pengembangan kompetensi ASN	Pengembangan kompetensi teknis	Jumlah ASN yang berhasil dalam pengembangan kompetensi (ijazah, laporan hasil pengembangan kompetensi)	Program Pengembangan Sumberdaya Manusia	Persentase ASN yang memenuhi pengembangan kompetensi 20 JP pertahun	Pendidikan dan Pelatihan		5	04	5-3.0-0.01	02	2.01	01
								Asn yang memiliki sertifikat manajerial diklat pim tk. ii/diklat pim tk. iii/diklat pim tk. iv		-	Penyusunan Standar Perangkat Pembelajaran Pemerintahan Dalam Negeri Kompetensi Teknis Umum, Inti dan Pilihan bagi Jabatan administrasi Penyelenggara Urusan Pemerintahan Konkuren, Perangkat Daerah Penunjang dan Urusan Pemerintahan Umum	Tersedianya Standar Perangkat Pembelajaran sesuai standar	Pengembangan kompetensi teknis	Jumlah ASN yang berhasil dalam pengembangan kompetensi (ijazah, laporan hasil pengembangan kompetensi)					5	04	5-3.0-0.01	02	2.01	04
								Asn yang memiliki sertifikat manajerial diklat pim tk. iii		5.096.775.000	Penyelenggaraan Pengembangan Kompetensi Teknis Umum, Inti, dan Pilihan Bagi Jabatan Administrasi Penyelenggara Urusan Pemerintahan Konkuren, Perangkat Daerah Penunjang, dan Urusan Pemerintahan Umum	Jumlah ASN yang mengikuti pengembangan kompetensi ASN (latsar, latpim, latnis)	Pengembangan kompetensi teknis	Jumlah ASN yang berhasil dalam pengembangan kompetensi (ijazah, laporan hasil pengembangan kompetensi)					5	03	5-3.0-0.01	02	2.01	04
								Asn yang memiliki sertifikat manajerial diklat pim tk. iv			Pembinaan, pengkoordinasian, fasilitasi, pemantauan, Evaluasi dan Pelaporan Kompetensi Teknis Umum, Inti dan Pilihan bagi Jabatan administrasi Penyelenggara Urusan Pemerintahan Konkuren, Perangkat Daerah Penunjang dan Urusan Pemerintahan Umum	jumlah dokumen evaluasi diklat yang dikirimkan ke LAN	Pengembangan kompetensi teknis	Jumlah ASN yang berhasil dalam pengembangan kompetensi (ijazah, laporan hasil pengembangan kompetensi)					5	03	5-3.0-0.01	02	2.01	03
								Asn yang memiliki sertifikat teknis diklat teknis		175.000.000			Pengembangan kompetensi teknis	Jumlah ASN yang berhasil dalam pengembangan kompetensi (ijazah, laporan hasil pengembangan kompetensi)					5	03	5-3.0-0.01	02	2.01	04
										10.000.000	Peningkatan Kapasitas ASN	Jumlah ASN yang meningkat kapasitasnya	Peningkatan Kapasitas ASN	Jumlah ASN yang meningkat kapasitasnya melalui pengembangan kompetensi minimal 20 jp pertahun					5	03	5-3.0-0.01	02	2.01	01
										50.000.000	Pengelolaan Administrasi Diklat dan Sertifikasi ASN	Tersedianya Dokumen Adm Kediklatan sesuai standar	Peningkatan Kapasitas ASN	Jumlah ASN yang meningkat kapasitasnya melalui pengembangan kompetensi minimal 20 jp pertahun					5	03	5-3.0-0.01	02	2.01	06
										50.000.000	Koordinasi dan Kerjasama Pelaksanaan Diklat	tersedianya Dokumen Kerjasama sesuai standar	Pengembangan kompetensi teknis	Jumlah ASN yang berhasil dalam pengembangan kompetensi (ijazah, laporan hasil pengembangan kompetensi)					5	03	5-3.0-0.01	02	2.01	08

PERMENDAGRI 13/RPJMD/RENSTRA/RKPD/RENJA										PERMENDAGRI 90 TAHUN 2019															
KODE					URUSAN	BIDANG URUSAN	PROGRAM/KEGIATAN	INDIKATOR	ANGGARAN 2021	ANGGARAN 2021	SUB KEGIATAN	INDIKATOR SUB KEGIATAN	KEGIATAN	INDIKATOR KEGIATAN	PROGRAM	INDIKATOR PROGRAM	BIDANG URUSAN	URUSAN	KODE						
								Pelayanan Gaji Berkala																	
								Kesejahteraan																	
											Fasilitasi Profesi ASN														
											Fasilitasi Kelembagaan Profesi ASN														
JUMLAH									11.157.061.000	11.157.061.000															